



Direktoratet for Toldvæsenet

marts 1974

41 udgave

Personale- håndbog

41 udgave

Redaktionen sluttet 1. januar 1974

Trykt i Clemensstrykkeriet, Århus

Indhold

I. Løn- og ansættelsesforhold	5
II. Den personelle ordning	
1. Normering og klassificering af tjenstemandsstillinger i toldvæsenet	15
2. Den personelle opbygning ...	17
a. Administrationen	19
b. Institutioner	29
c. Lokalforvaltningen	33
3. Anciennitetsfortegnelse	1
4. Personalhistorisk fortegnelse ..	1

Anvendte forkortelser

Danske ordner

K1*	Kommandør af 1. grad af Dannebrogordenen
K*	Kommandør af Dannebrogordenen
R1*	Ridder af 1. grad af Dannebrogordenen
R*	Ridder af Dannebrogordenen
F. M. 2.	Fortjenstmedaljen i Sølv
M. T. Kha.	Dansk Røde Kors Mindetegn for krigshjælpearbejde 1939-45
Chr. X. Fr. M.	Kong Christian X's Frihedsmedalje
Chr. X. Kr. E. M.	Kong Christian X's Erindringsmedalje for deltagelse i krigen 1940-45
Hjv. Ft.	Hjemmeværnets Fortjensttegn

Udenlandske ordner

Fi. L.	Finske Løves Orden
F. S. S.	Franske Sorte Stjerneorden
IF.	Islandske Falkeorden
P. L.	Pavelige Lateraner Kors
S. N.	Svenske Nordstjerneorden
Stb. Af. St.	Britiske Africa Star
Stb. I. St.	Britiske Italy Star
Stb. D. M.	Britiske Defence Medal
Stb. S. L. L.	Britiske Silver Laurel Leaf
Stb. 1939-45 St.	Britiske 1939-45 Star
Stb. Atl. St.	Britiske Atlantic Star
Stb. F. & G. St.	Britiske France & Germany Star
Stb. Kr. M.	Britiske krigsmedalje
Stb. M. C. F.	Britiske Medal for Courage in the Cause of Freedom
Sv. Hjv. M.	Svenske Hjemmeværns Medalje

De ved ordnerne anførte tal betegner ordensklassen

Stillingsbetegnelser

AS	assistent
DTC	distriktstoldchef
EKS	ekspeditionssekretær
FM	fuldmægtig
KA p. p.	kontorassistent på prøve
KA	kontorassistent
KC	kontorchef
KFM	kontorfuldmægtig
KOF	kontorfunktionær
KTL	kontorlærling
OA	overassistent
OKA	overkontorassistent
OTA	overtoldassistent
OTB	overtoldbetjent
OTI	overtoldinspektør
OTVM	overtoldvagtimester
SEK	sekretær
TA	toldassistent
TB p. p.	toldbetjent på prøve
TB	toldbetjent
TBF	toldbetjentformand
TDIR	tolddirektør
TE	toldelev
TF	toldforvalter
TI	toldinspektør
TING	toldingeniør
TK	toldkontrollør
TM	toldmedhjælper
TPAM	toldpatruljemeister
TVM	toldvagtimester
VDIR	vicedirektør for toldvæsenet
VTI	vicetoldinspektør

Overtoldvagtimester	OTVM
Sekretær	SEK
Toldassistent	TA
Toldbetjent	TB
Toldbetjent på prøve	TB p. p.
Toldbetjentformand	TBF
Tolddirektør	TDIR
Toldelev	TE
Toldforvalter	TF
Toldingeniør	TING
Toldinspektør	TI
Toldkontrollør	TK
Toldmedhjælper	TM
Toldpatruljemeister	TPAM
Toldvagtimester	TVM
Vicedirektør for toldvæsenet	VDIR
Vicotoldinspektør	VTI

Andre

abf	arbejdsfunktion
K	gennemført kontorkursus
kt.	på kontoret
M. F.	Medlem af Folketinget
(O)	Overenskomstansat
u. f. nr.	uden for nummer

Assistent	AS
Distriktstoldchef	DTC
Ekspeditionssekretær	EKS
Fuldmægtig	FM
Kontorassistent	KA
Kontorassistent på prøve	KA p. p.
Kontorchef	KC
Kontorfuldmægtig	KFM
Kontorfunktionær	KOF
Kontorlærling	KTL
Overassistent	OA
Overkontorassistent	OKA
Overtoldassistent	OTA
Overtoldbetjent	OTB
Overtoldinspektør	OTI

I Løn- og ansættelsesforhold

Tjenestemænd

ANSÆTTELSESFORHOLD MM

Den gældende tjenestemandsløvgivning findes i 3 love, nemlig

Lov om tjenestemænd i staten, folkeskolen og folkekirken

Lov om tjenestemandspension

Lov om tjenestemandslønninger mm.

Begrebet tjenestemand

Som tjenestemand anses enhver, der er ansat i statens, folkeskolens eller folkekirken tjeneste efter reglerne i lov om tjenestemænd mv.

Ansættelsesformer

Ansættelse som tjenestemand sker i følgende former

Varig ansættelse

Ansættelse på prøve med senere varig ansættelse for øje

Ansættelse på åremål

I toldvæsenet findes for tiden ikke stillinger, hvori ansættelse på åremål sker.

Den første varige ansættelse i tjenestemandstillinger er som hovedregel betinget af en forudgående ansættelse på prøve.

Ansættelse på prøve kan tidligst ske ved det fyldte 18. år, medens varig ansættelse som tjenestemand tidligst kan ske ved det fyldte 20. år.

Såfremt prøvetjenesten ikke er forløbet tilfredsstillende, vil den kunne forlænges.

I tilfælde af længere tjenestefravær under prøvetjenesten, fx på grund af sygdom, vil prøvetjenesten efter nærmere fastsatte regler ligeledes kunne forlænges.

For personale af toldassistentlinien sker ansættelsen som toldelev, og elevtiden anses normalt som prøvetjeneste.

For ansættelse i toldbetjentlinien er fastsat en prøvetjeneste på 2 år.

Ansættelse i kontorassistentlinien sker som kontorlærling. Ved tjenestemandsansættelse efter udstået læretid træder læretiden i stedet for prøvetjeneste.

Ved overenskomstansatte kontorfunktionærens overgang til tjenestemandsansættelse vil deres hidtidige ansættelse i toldvæsenet kunne træde i stedet for prøvetjeneste.

Overgang til toldassistentlinien

For personale af toldbetjentlinien og kontorassistentlinien er der adgang til efter nærmere fastsatte regler at overgå til ansættelse i toldassistentlinien.

Opsigelsesvarsel

Tjenestemænd kan med 3 måneders varsel forlange sig afskediget til udgangen af en måned. Fra statens side er afskedigelsesvarslet ligeledes 3 måneder til udgangen af en måned. Afsked kan dog ske med kortere varsel, såfremt den er begrundet med tjenesteforseelse, strafbart forhold el lign.

Tjenestemænd på prøve samt elever kan i de første 6 måneder af prøveansættelsen, respektive elevtiden, forlange sig afskediget med 14 dages varsel og i den resterende del af prøveansættelsen med 1 måneds varsel, i begge tilfælde til udgangen af en måned.

Tjenestemænd på prøve samt elever kan i de første 6 måneder af prøveansættelsen, respektive elevtiden, afskediges uden ansøgning med 14 dages varsel til udgangen af en måned. I den resterende del af prøveansættelsen, respektive elevtiden, er afskedigelsesvarslet fra statens side 3 måneder til udgangen af en måned. Afsked kan dog ske med kortere varsler end de anførte, såfremt den er begrundet med tjenesteforseelse, strafbart forhold el lign.

LØNFORHOLD

Tjenestemandslønningerne fastsættes ved aftale mellem økonomi- og budgetministeren

og centralorganisationerne. De gældende lønninger er senest fastsat ved aftale af 2. maj 1973.

Lønssystemet for tjenestemandsområdet be-

står af 40 lønrammer, der indeholder i alt 53 skalatrin, idet samme skalatrin benyttes i flere lønrammer. Skalatrin 1 er laveste trin i systemet.

Oversigt over lønrammer, løntrin og skalatrin

Lønramme	1. løntrin	2. løntrin	3. løntrin	4. løntrin	5. løntrin	6. løntrin
1	1	2	3	4	5	6
2	6	7	8	9	10	11
3	7	8	9	10	11	12
4	8	9	10	11	12	13
5	9	10	11	12	13	14
6	11	12	13	14	15	
7	12	13	14	15	16	
8	13	14	15	16	17	
9	14	15	16	17	18	
10	15	16	17	18	19	
11	16	17	18	19	20	
12	17	18	19	20	21	
13	18	19	20	21	22	
14	19	20	21	22	23	
15	20	21	22	23	24	
16	21	22	23	24	25	
17	22	23	24	25	26	
18	23	24	25	26	27	
19	24	25	26	27	28	
20	25	27	29	31		
21	26	28	30	32		
22	27	29	31	33		
23	29	31	33	35		
24	30	32	34	36		
25	31	33	35	37		
26	32	34	36	38		
27	33	35	37	39		
28	36	38	40			
29	38	40	42			
30	39	41	43			
31	40	42	44			
32	43	45				
33	46					
34	47					
35	48					
36	49					
37	50					
38	51					
39	52					
40	53					

Lønningerne dyrtidsreguleres, således at de forhøjes eller nedsættes med 3 pct. for hver fulde 3 points udsving i reguleringspristallet ud over 100, idet prisniveauet i januar 1971 sættes lig 100.

Dyrtidstillægget udgør med virkning fra 1. oktober 1973 18 pct.

Oprykning til nærmeste højere løntrin (opnåelse af alderstillæg) inden for lønrammen finder sted, når tjenestemanden i 2 år har været aflønnet efter samme løntrin. Toldmedhjælperne oprykkes dog efter 1 års forløb.

Ved oprykning til højere lønramme opnår tjenestemanden dog nyt alderstillæg allerede på det tidspunkt, hvor han i den hidtidige lønramme ville have opnået en tilsvarende eller højere lønning.

Ved oprykning til en stilling i en højere lønramme henføres tjenestemanden straks til det løntrin, som ligger nærmest over det hidtidige.

Klassificeringen af toldvæsenets tjenestemandstillinger fremgår af oversigten side 15.

Stedstillæg

Til lønningerne ydes stedstillæg, der beregnes efter et stedtillægsindex udarbejdet efter løn- og prisgeografiske undersøgelser.

Stedtillægget udgør for tiden følgende 6 sats:

- VI - 15 pct.
- V - 12,5 pct.
- IV - 10 pct.
- III - 7,5 pct.
- II - 5 pct.
- I - 2,5 pct.

De anførte procentsatser beregnes af lønningerne på skalatrin 1-18. Fra og med skalatrin 19 nedtrappes stedtillægget, og til de for skalatrin 40 og højere lønninger ydes ikke stedtillæg.

Stedtillæg ydes efter det tjenestested, tjenestemanden forretter tjeneste ved den 1. i den måned, for hvilken stedtillægget udbetales.

Følgende oversigt viser de gældende stedtillægssatser for distriktstoldkamrene m.v.:

<i>Tjenestested</i>	<i>Sats</i>
København	VI
TCO	VI
Esbjerg	III
Fredericia	II
Frederikshavn	II
Haderslev	I
Helsingør	IV
Herning	I
Holstebro	I
Horsens	II
Kalundborg	III
Kolding	II
Korsør	III
Køge	V
Nykøbing F.	II
Næstved	III
Odense	II
Padborg	I
Randers	II
Rødbyhavn	II
Rønne	II
Skive	II
Svendborg	I
Sønderborg	II
Thisted	I
Vejle	II
Aalborg	II
Århus	III

Ikke-pensionsgivende tillæg

Til de lavere lønnede tjenestemænd ydes et almindeligt, ikke-pensionsgivende tillæg på 1½ pct. af skalalønnen. Tillægget beregnes og aftrappes efter samme regler som for stedtillæg.

Stedtillæg og almindeligt, ikke-pensionsgivende tillæg dyrtidsreguleres efter samme regler som grundlønningerne.

Almindeligt, ureguleret pensionsgivende tillæg

Ud over de forannævnte tillæg ydes fra 1. oktober 1973 et almindeligt pensionsgivende tillæg med årlig 1.800 kr. Beløbet, der ydes til lønninger på samtlige skalatrin, dyrtidsreguleres ikke.

Opsparing

I overenskomstperioden 1971-73 tilbageholdtes $\frac{1}{3}$ af de dyrtidstillæg, som den 1. oktober 1971, 1. april 1972 og 1. oktober 1972 kom til udbetaling til lønninger på skalatrin 26 og derover.

Opsparingsbeløbet blev fradraget i lønnen, og nettoopsparingsbeløbet (Opsparing ÷ A-skat) er bundet indtil 1. juli 1978, hvor beløbet frigives med tilskrevne renter.

Tjenestemænd, der afskediges med egenpension inden 1. juli 1978, er dog berettigede til at få det opsparede beløb med tilskrevne renter udbetalt på afskedigelsestidspunktet. Tilbageholdelsen af $\frac{1}{3}$ af de opsparede dyrtidstillæg ophørte fra udgangen af marts måned 1973.

For overenskomstperioden 1973-75 er det fastsat, at der ved udbetaling af dyrtidstillæg i overenskomstperioden tilbageholdes $\frac{1}{3}$ af dyrtidstillægget efter tilsvarende retningslinier som ovenfor nævnt.

De opsparede beløb frigives med tilskrevne renter den 1. juli 1980 eller i forbindelse med afsked med pension fra et tidligere tidspunkt.

Feriegodtgørelse

Til tjenestemænd (herunder toldelever) ydes en særlig feriegodtgørelse på $1\frac{1}{2}$ pct. af samtlige de i et optjeningsår (kalenderår) oppebårne indkomstskattepligtige beløb.

Den særlige feriegodtgørelse udbetales i det efter optjeningsåret påfølgende ferieår, normalt sammen med lønnen for maj måned.

Tjenestemænd, der afskediges med egenpension, oppebærer i forbindelse med afskeden den særlige feriegodtgørelse, der er indtjent indtil afskedigelsestidspunktet. Ved beregning heraf bortses fra løn mv., der er udbetalt under sygdom umiddelbart forud for afskedigelsen.

Retten til særlig feriegodtgørelse bortfalder, såfremt tjenestemanden umiddelbart forud for afskedigelsen har været fraværende på grund af sygdom i 6 måneder eller derover.

Ved afgang fra statstjenesten uden pension samt ved ekstraordinær tjenestefrihed i mindst 1 år ydes feriegodtgørelse, der be-

regnes med $9\frac{1}{2}$ pct. af den indtjente løn mv. i optjeningsåret, bortset fra løn, der er udbetalt under ferie. Feriegodtgørelsen ydes i form af feriemærker indklæbet i feriemærkebøger.

Efterindtægt

Efterindtægt ydes ved en tjenstemands eller pensioneret tjenstemands død til

1. ægtefællen, medmindre ægteskabet var opløst ved skilsmisse, eller
2. børnepensionsberettigede børn, såfremt den pågældende ikke efterlader sig ægtefælle, eller
3. boet, såfremt der ikke efterlades ægtefælle eller pensionsberettigede børn.

Efterindtægt ydes med et beløb svarende til den sidst udbetalte lønningsindtægt, inklusive rådighedstillæg for tjeneste under toldvæsenets kompensationsordning, eller pension.

Retten til efterindtægt omfatter et tidsrum af 3 måneder efter dødsfaldet.

Ægtefælle eller børnepensionsberettigede børn har dog ret til efterindtægt i 12 måneder, såfremt tjenestemanden er afgået ved døden som umiddelbar følge af tilskadekomst i tjenesten.

Ægtefællen efter en tjenstemand, der er afgået ved døden, før ægtefællen er berettiget til ægtefællepension (mindst 3 års pensionsalder), har ret til efterindtægt i 9 måneder.

PENSIONSFORHOLD

Egenpension

En tjenstemand er berettiget til egenpension efter 10 års ansættelse efter sit fyldte 25. år, når afsked finder sted på grund af alder, som følge af helbredsbedinget utjenstedygtighed eller af anden ham utilregnelig årsag.

Såfremt afsked finder sted på grund af nedsettelse af erhvervsevnen til en trediedel eller derunder eller skyldes følger af tilskadekomst under udførelse af tjenesten, har tjenestemanden dog ret til egenpension uanset ansættelsestidens længde.

Pensionsberegning

Enhver pensionsberegning er baseret på to hovedfaktorer, nemlig:

1. den pensionsgivende løn og
2. pensionsalderen

Den pensionsgivende løn er grundlønnen på det løntrin, som tjenestemanden aflønnes efter på afskedigelsestidspunktet, forøget med eventuelt personligt, pensionsgivende tillæg. Lønningsindtægt, der overstiger pt 144.170 kr, kommer dog ikke i betragtning.

Pensionsalderen beregnes som det antal år, hvori tjenestemanden har været tjenestemandsansat efter det fyldte 25. år. Den maksimale pensionsalder er dog fastsat til 37 år.

Egenpensionen udgør et basisbeløb på 152 kr 10 øre x pensionsalderen samt et beløb, der udgør 1,5 pct af de første 50.700 kr af den pensionsgivende løn og 1,2 pct af resten x pensionsalderen. Hertil lægges et ureguleret beløb, som årlig udgør 27 kr 00 øre x pensionsalderen, når lønningen eksklusiv det almindelige, uregulerede pensionsgivende tillæg ikke overstiger 50.700 kr årlig. Ved højere løninger nedsættes beløbet - 27 kr 00 øre - til 21 kr. 60 øre.

For tjenestemænd, der den 1. juli 1969 var pensionsberettiget efter reglerne i pensionsloven af 1958 (dvs., at den pågældende var fyldt 35 år og havde haft mindst 5 års ansættelse i pensionsberettiget stilling), opgøres pensionsalderen efter den gamle lovs regler, og den af de to opgørelser (opgørelsen efter 1958-loven og opgørelsen efter 1969-loven), der giver den højeste pensionsalder, anvendes til pensionsberegningen.

Pensionsalderen efter den gamle lovs regler regnes fra det tidspunkt, da tjenestemanden i 5 år efter sit fyldte 30 år har været ansat i pensionsberettiget stilling og indtil afskedigelsestidspunktet. Den beregnede pensionsalder efter den gamle lovs regler omsættes herefter til ny pensionsalder efter følgende omsætningstabel:

En pensionsalder efter de hidtidige regler:

Under 10 år omregnes til 25 år
 fra 10 år til 12 år omregnes til 26 år

fra 12 år til 14 år omregnes til 27 år
 fra 14 år til 16 år omregnes til 28 år
 fra 16 år til 18 år omregnes til 29 år
 fra 18 år til 20 år omregnes til 30 år
 fra 20 år til 22 år omregnes til 31 år
 fra 22 år til 24 år omregnes til 32 år
 fra 24 år til 26 år omregnes til 33 år
 fra 26 år til 28 år omregnes til 34 år
 fra 28 år til 31 år omregnes til 36 år
 fra 31 år og derover omregnes til 37 år

Den tid, i hvilken en tjenestemand har haft nedsat tjenestetid, indgår tilsvarende nedsat i pensionsalderen.

Pensionsformer

Egenpension kan oppebæres under følgende former, nemlig

- Almindelig alderspension
- Førtidspension
- Kvalificeret sygepension
- Almindelig sygepension
- Tilskadekomstpension

Almindelig alderspension ydes ved afsked tidligst ved det fyldte 67. år.

Førtidspension ydes ved afsked på grund af alder efter det fyldte 60. år, men før det fyldte 67. år.

Pensionen nedsættes i forhold til den tid, der står tilbage, indtil tjenestemanden fylder 67 år, med følgende satser:

Ved en pensionsalder på 35 år
 og derover 1 pct. pr. år
 Ved en pensionsalder fra
 30-35 år 2 pct. pr. år
 Ved en pensionsalder under
 30 år 3 pct. pr. år

Kvalificeret sygepension ydes under forudsætning af, at tjenestemanden ikke er fyldt 60 år, samt at erhvervsevnen er nedsat til en trediedel af fuld erhvervsevne eller derunder.

I forbindelse med ansættelse som tjenestemand kan det dog bestemmes, at ansættelsen inden for et nærmere fastsat tidsrum ikke giver ret til kvalificeret sygepension, såfremt afsked finder sted som følge af en

lidelse, der er konstateret allerede ved ansættelsen.

Kvalificeret sygepension beregnes på grundlag af lønnen på afskedigelsestidspunktet og den pensionsalder, som tjenestemanden vil have opnået ved fortsættelse af tjenesten til det 70. år.

Almindelig sygepension ydes som følge af helbredsbetinget utjenstedygtighed og beregnes på grundlag af lønnen og den optjente pensionsalder på afskedigelsestidspunktet.

Tilskadekomstpension ydes, når afsked skyldes, at der under udførelse af tjenesten er overgået tjenestemanden en tilskadekomst, der begrunder krav på erstatning i henhold til lov om forsikring mod følger af ulykkestilfælde. Pensionen ydes uanset ansættelsestidens længde og beregnes efter en pensionsalder på 37 år.

Ægtefællepension

Ægtefællepension ydes til ægtefællen efter en tjenestemand, der afgår ved døden efter at have opnået en pensionsalder på mindst 3 år, eller som ved sin død var pensioneret. Betingelserne for opnåelse af ægtefællepension er, at ægteskabet ikke er indgået på dødslejet, eller efter at den afdøde ægtefælle var fyldt 60 år eller afskediget med ret til egenpension.

Pensionen udgør for hvert års pensionsalder et basisbeløb af pt 91 kr 89 øre samt et beløb svarende til $\frac{2}{3}$ af den afdøde ægtefælles egenpension. Hertil kommer et ureguleret tillæg, som udgør $\frac{2}{3}$ af det uregulerede tillæg til egenpensionen.

Såfremt den afdøde ægtefælle er afgået ved døden som følge af tilskadekomst i tjenesten, beregnes pensionen på grundlag af en pensionsalder på 37 år. Dette samme gælder i tilfælde, hvor den afdøde ægtefælle oppebar tilskadekomstpension.

I tilfælde hvor den afdøde ægtefælles alder på død tidspunktet – efter fradrag af det antal år, ægteskabet har varet – overstiger den efterladte ægtefælles alder med mere end 10 år, nedsættes ægtefællepensionen med 2 pct. for hvert år, aldersforskellen overstiger 10 år.

Børnepension

Børnepension ydes som tillæg til pensionerede tjenestemænds pension eller som pension til en afdød tjenestemand's børn.

Retten til børnepension vedvarer indtil barnets fyldte 18. år. Under særlige forhold kan der dog ydes børnepension efter barnets fyldte 18. år, såfremt barnets uddannelse endnu ikke er afsluttet.

Børnepensionstillæg og børnepension udgør for hver barn 3.406 kr 23 øre årlig. Børnepension til forældreløse børn udgør 6.812 kr 46 øre årlig pr barn. Til de nævnte beløb ydes uregulerede tillæg, som udgør henholdsvis 72 kr årlig og 144 kr årlig.

Opsat pension

Opsat pension kan ydes til tjenestemænd, der har opnået en pensionsalder på mindst 3 år, og som fratræder tjenesten uden at være berettiget til egenpension.

Opsat pension udbetales efter det fyldte 67. år og beregnes på grundlag af tjenestemandens pensionsalder og pensionsgivende lønningsindtægt på fratrædelsestidspunktet.

I stedet for retten til opsat pension kan tjenestemanden vælge på fratrædelsestidspunktet at få udbetalt de pensionsbidrag, som den pågældende har indbetalt efter reglerne i Lønnings- og Pensionsloven af 1958.

Retten til opsat pension ophører, såfremt den pågældende påny ansættes i en stilling, i hvilken ansættelsen kan medregnes i hans pensionsalder.

Retten til opsat pension medfører efter nærmere fastsatte regler ret til ægtefællepension og børnepension.

Regulering af pensioner

Pensioner dyrtidsreguleres på samme måde som tjenestemandslønninger med undtagelse af de tillæg, der er betegnet som uregulerede tillæg.

I tilfælde af generel ændring af tjenestemandslønningerne foretages tilsvarende regulering af pensionen, ligesom egenpensionens og ægtefællepensionens basisbeløb samt

de fastsatte beløbsgrænser og satser reguleres.

Samordning af pensioner

Ved udbetaling af tjenestemandspensioner til personer, der er berettiget til folke- eller invalidepension mv., eller hvis ægtefælle har sådan ret, foretages der fradrag i tjenestemandspensionen.

For personer, der opfylder betingelserne for at oppebære folkepension med fuldt grundbeløb, udgør fradraget 2 pct. af folkepensionens grundbeløb for hvert års pensionsalder, som er lagt til grund ved tjenestemandspensionens beregning.

Overenskomstansatte

ANSÆTTELSE MV

Den del af KA-liniens personale, som er ansat på overenskomstbasis, er omfattet af bestemmelserne i overenskomsten mellem Økonomi- og Budgetministeriet og Handels- og Kontorfunktionærernes Forbund i Danmark. Det drejer sig om

1. månedslønnede kontorfunktionærer og kontorlærlinge
2. timelønnede kontorfunktionærer, samt
3. studenter, beskæftiget som kontorfunktionærer.

Ansættelse mv

Kontorfunktionærer, der har gennemgået en egentlig lærlingeuddannelse i kontorfaget, samt kontorfunktionærer med en gennemført elevuddannelse fra et forsikrings-selskabs hovedkontor samt fra banker og sparekasser ansættes som hovedregel straks som assistent.

Andre kontorfunktionærer ansættes almindeligvis som kontorassistent.

Ved ansættelse som kontorlærling omfattes læreforholdet af de i lærlingeloven og HK-overenskomsten indeholdte bestemmelser.

Afsked af månedslønnede kontorfunktionærer

En kontorfunktionær kan forlange sig afskediget med 1 måneds varsel til udgangen af en måned.

Opsigelsesvarslet fra toldvæsenets side varierer under hensyn til varigheden af seneste sammenhængende beskæftigelse (herunder ansættelse på timeløn) i toldvæsenet, og er fastsat således:

<i>Opsigelses- varsel</i>	<i>Ansættelsesperiode</i>
1 måned	indtil 6 måneders ansættelse
3 måneder	efter 6 måneders ansættelse
4 måneder	efter 3 års ansættelse
5 måneder	efter 6 års ansættelse
6 måneder	efter 9 års ansættelse

Opsigelsen må ske således, at fratræden med det for en ansættelsesperiode givne varsel kan ske inden periodens udløb.

Enhver opsigelse skal meddeles skriftligt senest den sidste i måneden, for at varslet kan begynde at løbe fra den følgende måned.

Ved ansættelse af kontorfunktionærer indgås i overensstemmelse med overenskomstens bestemmelser en skriftlig aftale med de pågældende om, at de almindelige opsigelsesvarsler fra toldvæsenets side kan forkortes i tilfælde af sygefravær i det nedenfor anførte omfang. De således forkortede opsigelsesvarsler er:

<i>Forkortet opsigelsesvarsel</i>	<i>Ansættelsesperiode</i>
1 måned	under 6 år
3 måneder	fra 6 til 9 år
4 måneder	over 9 år

Forkortet opsigelsesvarsel anvendes dog kun i tilfælde af, at kontorfunktionæren i et tidsrum af 12 på hinanden følgende måneder har oppebåret løn under sygdom i ialt 120 dage.

Såfremt en kontorfunktionær begår en tjenesteforseelse eller gør sig skyldig i et strafbart forhold, kan de almindelige opsigelsesvarsler fraviges efter nærmere i Funktionærloven fastsatte regler.

Afsked af kontorlærlinge

De første 6 måneder af læretiden betragtes som en gensidigt prøvetid. I denne periode kan såvel lærlingen som toldvæsenet uden varsel og uden angivelse af nogen grund forlange læreforholdet ophævet.

Efter prøvetidens udløb kan ingen af parterne ensidigt hæve læreforholdet. Der er dog i lærlingeloven fastsat særlige regler, hvorefter læreforholdet i ganske bestemte tilfælde kan ophæves, uden at der måtte være opnået enighed mellem parterne.

LØNSYSTEMET

Lønssystemet for kontorfunktionærer og kontorlærlinge er opbygget med flere løntrin.

For kontorassistenter og assistenter sker oprykning til højere løntrin inden for stillingsbetegnelsen automatisk og med mellemrum af 1 år. Oprykning ud over 10. år som assistent forudsætter dog, at de tjenstlige forhold ikke taler herimod. Det betyder, at oprykning ud over 10. år er betinget af, at der kan fremlægges en tilfredsstillende bedømmelse af den pågældendes tjenstlige forhold (bedømmelse 2).

For overassistenter sker oprykning ligeledes automatisk, men med mellemrum af 2 år.

Oprykning

Kontorassistenter kan oprykkes til assistent, når den pågældende er fyldt 27 år og har en kontoranciennitet på 7 år, heraf 1 år på ansættelsesstedet. Det er dog en forudsætning, at den pågældendes tjenstlige forhold ikke taler derimod. Det betyder, at oprykning til assistent er betinget af, at der kan fremlægges en tilfredsstillende bedømmelse af den pågældendes tjenstlige forhold (bedømmelse 2).

Assistenter har mulighed for at avancere til overassistent og kontorfuldmægtig, når arbejdsopgave, kvalifikationer, anciennitet og alder taler herfor.

Grundløn

Den årlige grundløn for kontorfunktionærer og kontorlærlinge fastsættes ved aftale mellem staten og Handels- og Kontorfunktionærernes Forbund i Danmark.

Overenskomsten indeholder følgende særlige lønvilkår:

Assistenter, der endnu ikke er fyldt 20 år, aflønnes indtil udgangen af den måned, hvori denne alder opnås, således:

Under 19 år: 90 pct. af begyndelseslønnen

Over 19 år: 95 pct. af begyndelseslønnen

Kontorassistenter, der ikke er fyldt 20 år, eller som har mindre end 1 års beskæftigelse

ved kontorfaget, aflønnes med 95 pct. af begyndelseslønnen.

Lønningszoner

De forannævnte lønninger er opdelt i 6 zoner, og de byer, hvor distriktstoldkamrene er beliggende, er henført til en af disse zoner således:

<i>Tjenestested</i>	<i>Zone</i>
København	1
TCO	1
Esbjerg	4
Fredericia	5
Frederikshavn	5
Haderslev	6
Helsingør	3
Herning	6
Holstebro	6
Horsens	5
Kalundborg	4
Kolding	5
Korsør	4
Køge	2
Nykøbing F.	5
Næstved	4
Odense	5
Padborg	6
Randers	5
Rødbyhavn	5
Rønne	5
Skive	5
Svendborg	6
Sønderborg	5
Thisted	6
Vejle	5
Ålborg	5
Århus	4

Zoneinddelingen betyder en differentiering af lønningerne i lighed med stedtillægsordningen for tjenstemænd.

Dyrtidsregulering

For hver fulde 3 points udsving i reguleringspristallet ud over 100 forhøjes eller nedsættes grundlønningerne med 3 pct.

Reguleringspristallet for januar og juli måned, der offentliggøres af Danmarks Statistik, benyttes ved dyrtidsregulering af lønningerne for tidsrummet henholdsvis 1. april – 30. september og 1. oktober – 31. marts.

Dyrtidstillægget pr 1 oktober 1973 udgør 18 pct og beregnes af grundlønningerne (herunder zonetillægget).

Særlig feriegodtgørelse

I forbindelse med afholdelse af ferie ydes en særlig feriegodtgørelse, der beregnes som 1½ pct. af de i optjeningsåret (kalenderåret) i toldvæsenet oppebårne indkomstskattepligtige beløb for tjenstligt arbejde.

Den særlige feriegodtgørelse udbetales i det følgende ferieår og anvises af Statens centrale Lønanvisning sammen med lønnen for april måned. Distriktstoldkamrene udbetaler dog særlig feriegodtgørelse af indkomstskattepligtige beløb, der i optjeningsåret er udbetalt af distriktstoldkamrene.

Feriegodtgørelse ved afsked

Ved afsked ydes feriegodtgørelse med 9½ pct. af lønnen (den skattepligtige indtægt) i den periode, den tilgodehavende ferie er optjent. Ved beregningen bortses fra løn under ferie samt ydet særlig feriegodtgørelse.

Feriegodtgørelsen ydes i form af feriemærker indklæbet i feriemærkebøger.

Efterløn

Dersom en kontorfunktionær afgår ved døden i ansættelsestiden, er ægtefællen eller børn under 18 år, over for hvem kontorfunktionæren ved dødsfaldet har forsørgelsespligt, berettiget til efterløn.

Efterlønnen er lønnen på tidspunktet for dødsfaldet. Lønnen i den måned i hvilken dødsfaldet sker, medregnes ikke i efterlønnen.

Efterløn ydes i 1, 2 eller 3 måneder, eftersom kontorfunktionæren har været ansat i statens tjeneste i henholdsvis 1, 2 eller 3 år.

Understøttelse

Der findes fire former for understøttelse, nemlig

egenunderstøttelse,
ægtefælleunderstøttelse,
børneunderstøttelse og
børnetillæg

Egenunderstøttelse ydes ved afsked efter det fyldte 67. år eller som følge af helbreds-betinget utjenstdygtighed, men ydes kun under forudsætning af, at visse beskæftigelsesmæssige krav er opfyldt.

Den pågældende må have udført *fuld* tjeneste i staten i mindst 15 år efter det fyldte 30. år. Dette krav anses også som opfyldt, hvis beskæftigelsen i staten efter det fyldte 30. år sammenlagt har haft et omfang, der svarer til mindst 15 års fuld tjeneste. Deltids- og sæsonbeskæftiget personale, hvis beskæftigelse i staten efter det fyldte 30. år ikke har haft et omfang, der svarer til mindst 15 års fuld tjeneste, opfylder også de beskæftigelsesmæssige krav, dersom beskæftigelsen i løbet af 15 år efter det fyldte 30. år svarer til mellem 7 og 15 års fuld tjeneste.

Der stilles ingen beskæftigelsesmæssige krav for ydelse af understøttelse, hvis afsked efter det fyldte 30. år sker på grund af følger efter tilskadekomst i tjenesten.

Ægtefælleunderstøttelse ydes til ægtefællen efter en person, der oppebar egenunderstøttelse, eller ved sin død opfyldte betingelserne for at få tillagt egenunderstøttelse. Ægtefælleunderstøttelse ydes dog ikke, hvis ægteskabet er indgået på dødslejet, eller efter afdødes fyldte 60. år eller efter afgang fra tjenesten.

Børneunderstøttelse ydes til børn efter en person, der oppebar egenunderstøttelse eller opfyldte betingelserne for at få tillagt egenunderstøttelse, og som ved sin død efterlader sig forældreløse børn under 18 år.

Børnetillæg til børn under 18 år ydes som tillæg til egen- og ægtefælleunderstøttelse.

II Den personelle ordning

Normering og klassificering af tjenstemandsstillinger i toldvæsenet

Normering og klassificering af tjenstemandsstillinger i toldvæsenet efter lov nr. 13 af 18. juni 1969 om tjenstemandslønninger m. m. og klassificering af tjenstemandsstillinger i staten, folkeskolen og folkekirken samt de årlige finanslove. Aftaler truffet i medfør af § 45 i lov nr. 291 af 18. juni 1969 om tjenstemænd i staten, folkeskolen og folkekirken, senest aftale af 19.6.73.

Stillingsbetegnelse	Normering	Klassificerede stillinger	Lønramme
<i>Toldbetjent/overtoldbetjent</i>	310		
Toldbetjent på prøve		18	2
Toldbetjent		125	3
Overtoldbetjent		167	5
<i>Toldbetjentformand</i>	561		
Toldbetjentformand		404	7
do.		140	8
do.		17	9
<i>Toldassistent</i>	354		
Toldmedhjælper		130	2
Toldassistent		197	9
do.		27	11
<i>Kontorassistent af 1. grad</i>	579		
Kontorassistent af 1. grad på prøve		20	7
do.		300	7
do.		137	9
do.		122	12
Toldvagtimester	235	235	10
<i>Overtoldvagtimester</i>	235		
Overtoldvagtimester		182	13
do.		53	14
<i>Overkontorassistent</i>	117		
Overkontorassistent		2	15
do.		105	17
do.		10	18
<i>Overtoldassistent</i>	361		
Overtoldassistent		337	17
do.		24	19
Toldpatruljemester	54	54	17
Fuldmægtig i departementet for told- og forbrugsafgifter, revisionsafdelingen	3	3	21
<i>Toldkontrollør</i>	407		
Toldkontrollør		74	20
do.		292	21
do.		41	22
Toldpatruljemester	15	15	20
Kontorfuldmægtig	4	4	20
Sekretær, fuldmægtig og ekspeditionssekretær	3	3	16/34
Toldforvalter	4	4	24

II. Den personelle ordning

Stillingsbetegnelse	Normering	Klassificerede stillinger	Lønramme
<i>Vicetoldinspektør</i>	291		
Vicetoldinspektør		121	24
do.		112	25
do.		37	27
do.		8	28
do.		13	29
Toldforvalter	1	1	29
<i>Toldinspektør</i>	98		
Toldinspektør		50	29
do.		28	30
do.		20	32
Toldforvalter	3	3	34
Toldingeniør	3	3	34
Toldinspektør	61	61	34
Distriktstoldchef	15	15	36
Kontorchef i direktoratet	8	8	36
Kontorchef ved toldvæsenets centrale oppebørselskontor	1	1	36
Toldinspektør	9	9	36
Distriktstoldchef	22	22	37
Overtoldinspektør	1	1	37
Vicedirektør for toldvæsenet	1	1	38
Tolldirektør	1	1	39

Stillingerne som fuldmægtig i departementet for told- og forbrugsafgifter, revisionsafdelingen, omdannes ved ledighed til stillinger som toldkontrollør.

Stillingerne som toldforvalter i lønramme 24 omdannes ved ledighed til stillinger som vicetoldinspektør.

Stillingen som toldforvalter i lønramme 29 omdannes ved ledighed til en stilling som toldinspektør.

Et antal stillinger som toldinspektør i lønramme 29 omdannes ved ledighed til stillinger som vicetoldinspektør i lønramme 29.

Et antal stillinger som toldinspektør i lønramme 29 nedlægges ved ledighed.

Stillingerne som toldforvalter i lønramme 34 omdannes ved ledighed til stillinger som toldinspektør.

De ved ovennævnte lovs ikrafttræden ansatte overtoldinspektører bevarer deres hidtidige stillingsbetegnelse.

Til nedennævnte stillinger knyttes særlige tillæg med følgende grundbeløb:	Kr.
3 toldingeniører	900
15 toldinspektører i lønramme 34	900
1 toldinspektør i lønramme 34	1.800
1 toldinspektør i lønramme 36	900
5 distriktstoldchefer i lønramme 36	600
8 kontorchefer i direktoratet	2.100
10 distriktstoldchefer i lønramme 37	600
1 overtoldinspektør	600
1 vicedirektør	2.700
1 tolldirektør	4.200

Den personelle opbygning

Arbejdsfordeling

Toldvæsenets personale består af tre personalelinier, nemlig toldassistentlinien, toldbetjentlinien og kontorassistentlinien.

Arbejdsfordelingen mellem de tre personalelinier er indeholdt i cirkulær-skrivelse af 17. marts 1972, hvori der er fastsat følgende ramme for denne fordeling:

Toldassistentlinien

De administrative ledelsesfunktioner i toldkammerafdelinger og -sektioner, herunder ikke ledelse af kontrolsektioner i distriktskontrolafdelingen.

Kontrolplanlægningsopgaver, kontrolstyringsopgaver, EDB-styringsopgaver, oppebørselskontrol, herunder restancearbejde og toldfogedvirksomhed.

Virksomhedskontrol, toldværdikontrol, sagsbehandling.

Toldbetjentlinien

Ledelsen af kontrolsektionerne for smuglerikontrol, for godskontrol (godsregistrering og udførselskontrol) og for proviantkontrol mv. samt ledelsen af kontrolholdene.

Ekspeditions- og kontrolopgaver vedrørende trafikmidler og rejsende. Ekspeditions- og kontrolopgaver vedrørende vareindførsel (godsregistrering) og vareudførsel (udførselskontrol) samt vedrørende provianteringsforretninger. Smugleribekæmpelsen.

Varekontrol og deltagelse i dokumentrevision i forbindelse med fortoldning samt vis-

se assistanceopgaver (lagerkontrol o. lign.) for virksomhedskontrollen.

Kontorassistentlinien

Assisterende lederopgaver vedrørende de kontormæssige arbejdsfunktioner samt lettere sagsbehandling.

Rutineprægede kontrol- og revisionsopgaver i virksomhedskontrolafdelingens kontrolstyring. Oppebørselsadministration (kontantafregning, kreditafregning, restance mv.).

Journal-, kartotek- og arkivarbejde.

Cirkulæret fastsætter, at det må tilstræbes at anvende personalet fleksibelt inden for det opgavefelt, der er fastsat for vedkommende personalelinie, og at der om fornødent må iværksættes praktiske oplæringsordninger for medarbejdere, for hvem den nye arbejdsfordeling medfører helt nye arbejdsopgaver.

Det er et fastslået princip, at der skal være lige og almindelig adgang for personalet til at uddanne sig inden for alle arbejdsområder, som varetages af pågældende personalelinie.

Ledelsesorganisation

Den personelle opbygning af toldvæsenets ledelsesorganisation består af tre administrative ledelsesniveauer, nemlig chef, afdelingsleder og sektionsleder.

Distriktstoldkammerens ledelsesorganisation er opbygget på basis af følgende grundmønstre for funktionsfordelingen:

II. Den personelle ordning

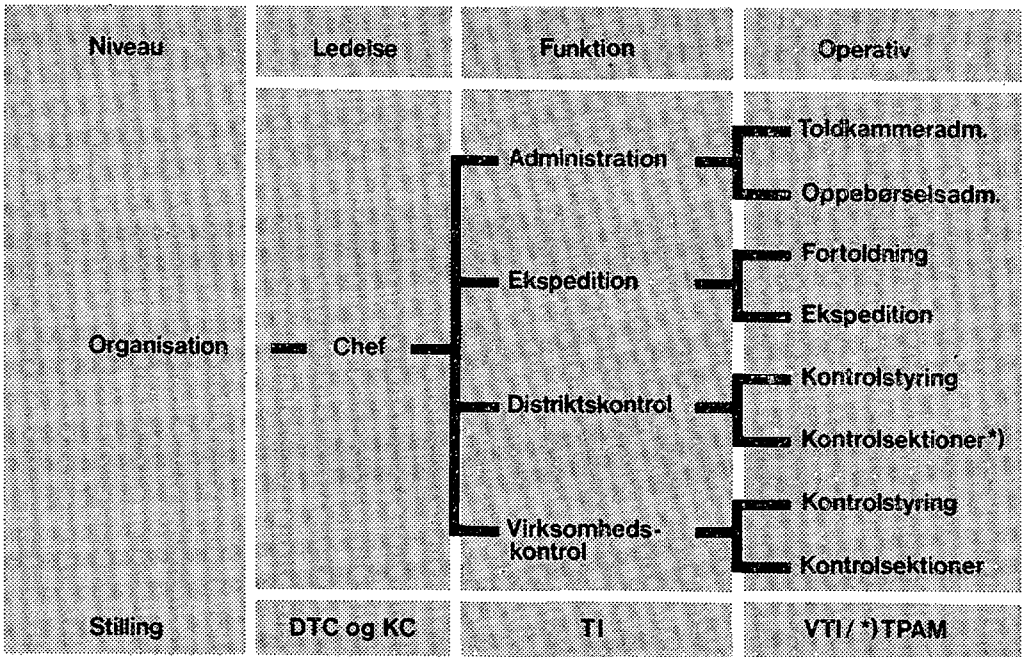

Til ledelsesorganisationen henregnes endvidere holdledere, hvis funktioner omfatter særlige opgaver inden for toldbetjentliniens

og kontorassistentliniens arbejdsområder, hvadenten disse udføres som enkeltmandsopgaver eller som holdopgaver.

Administrationen

Finansminister

Anders Andersen

Direktoratet for Toldvæsenet

Chef for direktorat og etat

Tolddirektør (39*), cand. jur. J. V. Henriksen (K^{1*}), f. 17.6.08

Souschef for direktorat og etat

Vicedirektør (38*) V. E. Parving (R^{1*}), f. 16.3.13

Koordinerende chef for told- og afgiftsadministrationen og for juridisk afdeling

Overtoldinspektør (37*), cand. jur. S. Bruun Hansen (K*), f. 17.12.04

Regnskabsafdelingen

Toldvæsenets regnskabsmæssige organisation og forretningsgang. Toldvæsenets regnskaber samt toldintraderne. Bidrag til statsregnskabet. Afregningsregler for told og afgifter mv. Udbetalingsregler for told- og afgiftsgodtgørelser, landbrugsrestitutions mv. Sikkerhedsstillelse i forbindelse med virksomhedsregistrering, told- og afgiftsafregning o. lign. Toldvæsenets revision. Organisation, forretningsgang og styring af restancearbejdet. Planlægning, programmering og styring af EDB. Virksomhedsregistre (herunder del- og fællesregistrering samt brancheklassificering).

Kontorchef (36*) C. A. Nielsen, f. 2.12.23

Afdelingsledere

Regnskabs- og revisionsplanlægning

Toldinspektør (34*) Tage Wiuff, f. 13.12.26

Revision

Toldinspektør (30) S. H. Rørbech, f. 26.4.08

Toldinspektør (29) E. C. Madsen, f. 4.9.17

EDB-planlægning

Toldinspektør (32) P. E. Elkrog, f. 6.10.31

Øvrigt personale

Toldassistentlinien

EDB-opgaver

Vicetoldinspektør (24) M. Regnar, f. 12.3.33

Toldkontrollører:

J. L. Johansen (22), f. 13.8.34

M. P. Frimand (21), f. 21.5.34

E. P. Jensen (20), f. 29.7.38

R. Jørgensen (20), f. 6.1.39

T. Jakobsen (22), f. 4.12.42

F. A. Frank (22), f. 10.4.43

Overtoldassistenter:

H. J. Kristensen (17), f. 20.2.42
B. T. Rasmussen (17), f. 12.6.44
G. C. Møller (17), f. 30.9.44
A. M. Olsen (17), f. 12.2.45
B. Rise Nielsen (17), f. 5.1.46
H. C. Eschen (17), f. 3.10.47

Toldassistenter:

E. P. Christensen (11), f. 21.11.42
V. Ilsøe (11), f. 20.11.47
E. Fogstrup (9), f. 4.3.48
N. O. R. Rasmussen (9), f. 16.4.48
S. Sand (9), f. 12.5.48
P. Warming Hansen (9), f. 15.9.47
I. C. Skytte (9), f. 29.7.49
J. Fournaise (9), f. 24.1.51

Kontorassistentlinien

Overkontorassistent (17) fru A. E. Nielsen,
f. 11.8.27

Overassistenter (0):

Fru G. M. Riff Jensen, f. 7.6.09
Fru E. K. Hansen, f. 4.3.20

Kontorassistent (7) fru B. T. Jensen, f. 26.3.49

Kontorfunktionærer:

Fru I. M. Wennecke, f. 5.5.20, (AS)
Fru Birgit Jensen, f. 17.12.52, (AS)

1. kontor

Direktoratets sekretariat. Direktoratets og etatens personaleforvaltning, herunder personalenormativer, uniformsregulativet og samarbejdsudvalgene. Forslag til finanslov. Finansielle bevillingssager. Budgettet. Lønninger. Kompensationsordningen. Særlige ydelser. Pensioner.

Kontorchef (36) fg
Toldinspektør (34) Jacob Thomsen, f. 10.8.21

Afdelingsleder

Personale- og budgetadministration

Toldinspektør (29) abf
Vicotoldinspektør (25) P. C. Søndergaard,
f. 4.12.26

Øvrigt personale

Toldassistentlinien

Toldkontrollører:

J. Holm-Jensen (21), f. 20.4.37
Ole Larsen (21), f. 12.1.38
H. J. Esgaard (20), f. 27.11.37

Overtoldassistenter:

K. F. Pedersen (17), f. 8.2.42
L. H. Rasmussen (17), f. 21.11.42
Fru D. Werdelin Olsen (17), f. 15.2.44

Toldassistenter:

B. Kyndesen (9), f. 29.10.48
P. C. Sibbesen (9), f. 12.1.49

Kontorassistentlinien

Overkontorassistenter:

Frk. B. S. Frederiksen (17), f. 25.4.24
Frk. G. Rasmussen (15), f. 22.4.32

Kontorassistenter:

Frk. A. L. Serup (12), f. 2.4.43
Frk. H. Nelvad (12), f. 19.12.46
Fru J. Nielsen (12), f. 28.3.47

Kontorfunktionærer:

Fru L. Weber, f. 19.5.29, (AS)
Fru E. Pedersen, f. 24.1.39, (AS)
Frk. K. Heyde Petersen, f. 7.5.45, (AS)
Fru B. J. Ipsen, f. 4.8.45, (AS)
Frk. A. Heinrich, f. 29.8.51, (AS)
Frk. E. Kruse Henriksen, f. 20.2.52, (AS)
Fru L. Kofoed Niebe, f. 9.7.47, (AS)

2. kontor

Direktoratets og etatens organisation. Driftsadministrationen, såsom toldkamrenes myndighed og arbejdsområde. Arbejdstilrettelæggelsen. Tolddistrikterne. Ekspeditionstiden. Tilsynet med driftstjenesten. Rationaliseringsvirksomheden, herunder tilrettelæggelsen af arbejdsprocedurer. Toldvæsenets bygnings-, lokale- og materieladministration. Planlægning og administration af uddannelsesvirksomheden samt af den interne og eksterne information. Udgivelsen af tjenestereglementer mv.

Kontorchef (36*), cand. jur. J. M. B. Carstens
(R*), f. 16.2.27

Afdelingsledere

Driftsadministration:

Vicetoldinspektør (24) S. Å. Andersen,
f. 18.4.30

Bygningsadministration

Toldinspektør (32) Claus Thomsen, f. 9.7.22

Øvrigt personale

Toldassistentlinien

Bygge- og materielsager

Vicetoldinspektør (24) B. B. Svendsen,
f. 26.5.31

Toldkontrollører:

G. C. Bang (22), f. 24.8.18
Ø. Jensen-Fangel (22), f. 12.1.36
E. Krogh Nielsen (21), f. 29.1.36

Overtoldassistenter:

S. Thomas (17), f. 20.6.42
F. Larsen (17), f. 13.10.45

Toldassistenter:

J. E. Kristensen (9), f. 13.1.48

H. Robdrup (9), f. 19.8.49

Toldbetjentlinien

Overtoldvagtmester (14) S. A. B. Pedersen,
f. 16.11.20

Kontorassistentlinien

Overkontorassistenter:

Fru K. Esgaard (17), f. 10.2.43

Fru L. E. Bonn  (17), f. 28.7.34

Fru K. R. H. Fensmark (17), f. 28.7.44

Kontorassistenter:

Fru E. U. Rasmussen (12), f. 22.5.42

Fru L. B. Tredal (12), f. 12.12.43

Fru I. Landgren (12), f. 17.5.45

Fru M. de la Motte (12), f. 13.4.47

Fru Jannie E. Philipsen (7), f. 22.9.53

Kontorfunktion rer:

Fru E. F. Fjeldlev, f. 8.11.12, (AS)

Fru E. W. R gind, f. 5.2.04, (AS)

Fru M. Lees, f. 23.1.05, (AS)

Fru V. Pedersen, f. 17.2.29, (AS)

Fru K. Nagel, f. 20.2.27, (AS)

Fru C. R hl, f. 22.7.47, (AS)

Frk. A. H. Denvad, f. 25.11.48, (AS)

Frk. Merete Rath, f. 13.7.51, (AS)

3. kontor

Overtr delsessager vedr rende told- og afgiftslovgivningen,
herunder generalkartoteket over overtr delsessager.

Kontorchef (36*), cand. jur. O. J. Spangsberg
Poulsen (R*), f. 16.6.22

Afdelingsledere

Principielle sager

Toldinspekt r (34*), cand. jur. J. N. Boas,
f. 28.6.26

Overtr delsessager

Toldinspekt r (29) Frede G. Bak, f. 10.3.27

Ekspeditionssekret r (34), cand. jur. A. I.

Christensen, f. 21.10.11

 vrigt personale

Toldassistentlinien

Overtr delsessager vedr rende toldlovgivningen

Vicetoldinspekt r (24) I. C. Truelsen,
f. 23.10.30

Toldkontroll rer:

J. L. E. Kylllesbech (22), f. 23.11.14

V. T. Larsen (22), f. 7.6.33

K. L. Hansen (21), f. 17.12.36

S. A. Berthelsen (21), f. 20.7.37

Sekretær (21), cand. jur. C. P. Vesterbæk,
f. 3.11.41

Overtoldassistent (17) P. Holstrøm, f. 8.9.42

Toldassistent (9) M. Andersen, f. 27.4.46

Kontorassistentlinien

Overkontorassistent (17) frk. N. Plænø,
f. 11.5.22

4. kontor

Toldkontingenter. Toldværdi. Toldfrihed og toldnedsættelse.
Toldgodtgørelse. Skibsbygningsgodtgørelse.

Kontorchef (36*), cand. polit. A. Presterud,
f. 7.12.21

Afdelingsleder

Toldkontingenter, toldfrihed mv.

Toldinspektør (34*) R. Heldt, f. 30.3.27

Øvrigt personale

Toldassistentlinien

Toldkontingentsager

Vicetoldinspektør (24) K. E. Kaspersen,
f. 26.3.32

Toldkontrollører:

Jørgen Pedersen (21), f. 15.9.36

O. L. Wordolff (21), f. 10.4.37

Overtoldassistenter:

V. B. Larsen (19), f. 21.9.39

P. C. Laugesen (17), f. 1.3.40

N. Jensen (17), f. 5.3.41

P. Ehlers (17), f. 6.12.41

Frk. B. E. Pedersen (17), f. 17.7.42

P. V. Franck (17), f. 20.5.44

S. Nielsen (17), f. 3.2.45

Fru H. M. S. Hedegaard (17), f. 1.8.43

Cand. polit. O. Kallesen (17), f. 20.2.40

Toldassistenter:

H. Fenger-Eriksen (11), f. 16.9.45

N. B. Rasmussen (9), f. 19.8.46

S. F. Roland (9), f. 9.2.51

Kontorassistentlinien

Overkontorassistent (17) frk. E. M. Lund,
f. 16.3.20

Kontorassistenter:

Fru L. K. Träger (12), f. 9.5.47

Fru A. E. Jensen (9), f. 8.6.47

Fru L. Travers Lindholm (7), f. 17.10.52

Kontorfunktionærer:

- Fru E. M. Hansen, f. 14.5.18, (AS)
- Fru E. Vedel, f. 3.2.37, (AS)
- Fru L. Saabye Jensen, f. 24.5.46, (AS)
- Fru B. Wilms, f. 16.11.50, (AS)

5. kontor

Toldområdet mv. Trafikkontrollen (trafikmidler og personer), godskontrollen (indførsel, udførsel og transitering samt proviantering og lign.) og lagerkontrollen (frihavn, toldoplæg og toldlagre). Toldfrihed efter toldlovens §§ 17, 18, 19, 23, nr. 4 og 5, 30 og 31 samt midlertidig toldfrihed efter toldlovens § 34. Fællesskabets forsendelsesordning, Fællesskabets landbrugsordninger (oplæg, restitutioner, toldordninger og produktionskontrol). Kontrolsamarbejdet med inden- og udenlandske myndigheder. Serviceopgaver overfor skibsfarten og det øvrige transporterhverv.

Kontorchef (36*) Karl Sørensen (R*), f. 26.2.22

Afdelingsledere

- Planlægning af kontrolarbejdet
Toldinspektør (34*) Tage Larsen, f. 3.5.24
- Planlægning af efterforskningsarbejdet
Toldinspektør (29) O. Mørch-Pedersen,
f. 21.9.25

Øvrigt personale

Toldassistentlinien

Fællesskabssager

- Vicetoldinspektør (24) K. S. Rasmussen,
f. 17.5.32

Toldkontrollører:

- B. Kugler (22), f. 27.6.33
- J. O. Toft (22), f. 17.8.35
- H. L. Bros (21), f. 21.7.35
- T. E. Stokkeby Hansen (21), f. 31.5.36

Overtoldassistenter:

- S. F. Olsen (17), f. 3.5.40
- J. B. Jensen (17), f. 7.6.42
- P. E. Linnet (17), f. 29.3.43
- J. H. Fisker (17), f. 27.7.44

Toldassistenter:

- C. O. Ørum (9), f. 9.9.48
- A. Jensen (9), f. 1.3.50
- K. E. R. Larsen (9), f. 17.4.50
- T. U. Gribsholt (9), f. 18.10.50
- B. H. Hansen (9), f. 10.2.51

Toldbetjentlinien

- Toldpatruljemester (20) G. A. Thiesen, f.
23.11.14

Kontorassistentlinien

- Kontorfuldmægtig (20) frk. A. Ronak,
f. 13.9.31

Kontorassistenter:

Fru K. K. Larsen (12), f. 16.4.45
Frk. U. A. Jensen (12), f. 18.7.45
Frk. K. M. Rasmussen (9), f. 26.5.46
Fru B. Schoop (7), f. 18.7.49
Frk. L. M. Kiær (7), f. 27.4.52

Kontorfunktionærer:

Fru D. Schultz, f. 16.4.47, (AS)
Fru K. M. B. Hoelgaard, f. 9.8.25, (AS)
Fru Bodil N. Spanggaard, f. 15.4.23, (AS)

6. kontor

Inddrivelsessager vedrørende told, afgifter, renter og afgiftsforhøjelser. Udpantning. Juridisk bistand for direktoratets øvrige kontorer og for toldkammerne.

Kontorchef (36*) cand. jur. T. Bay Christensen (R*), f. 17.4.13

Afdelingsledere

Inddrivelses- og udpantningssager
Toldinspektør (34) E. Kaarup-Hansen,
f. 6.10.23

Ekspeditionssekretær (0), cand. jur. I. Nordal
Parvad, f. 22.1.22

Øvrigt personale

Toldassistentlinien

Toldkontrollør (21) E. S. Riis, f. 7.4.38

Overtoldassistenter:

Bjørn Møller (17), f. 13.8.39
E. Gravesen (17), f. 31.12.41
H. Børthy Petersen (17), f. 28.6.43
E. F. Dekov (17), f. 24.3.44

Kontorassistentlinien

Overassistent (0) fru L. Esbensen, f. 24.11.41

Kontorassistenter:

Fru A. V. Dermigakis (12), f. 12.11.43
Frk. I. I. Andersen (9), f. 12.11.47
Frk. Anne Marie Hansen (7), f. 26.6.52

Kontorfunktionærer:

Fru Henny Jensen, f. 23.8.22, (AS)
Fru I. Sørensen, f. 15.1.40, (AS)
Fru K. M. K. Nielsen, f. 13.10.11, (AS)
Fru E. L. J. Skjærlund, f. 7.11.24, (AS)
Frk. J. S. Hansen, f. 6.12.51, (AS)
Frk. Kirsten Jensen, f. 23.8.52, (AS)

7. kontor

Forbrugsafgiftsadministrationen, såsom anmeldelses- og registreringspligten, afgiftspligtens omfang, afgiftspligtig værdi, mængde og omsætning, afgiftsfritagelser og afgiftsgodtgørelser mv. Forbrugsafgiftskontrollen, såsom kontrolbestemmelser, kontrolsystemer, kontrollens tilrettelæggelse og kontrolsamarbejdet med andre myndigheder.

Kontorchef (36*) K. J. Elkrog (R*), f. 8.2.30

Afdelingsledere

Afgiftsadministration

Toldinspektør (34*) A. G. Niegaard,
f. 15.5.31

Afgiftskontrol

Toldinspektør (34*) J. I. Schiermacher,
f. 7.4.21

Øvrigt personale

Toldassistentlinien

Kontrolsager

Vicetoldinspektør (25) L. Vig, f. 18.3.26

Merværdiafgift

Vicetoldinspektør (24) B. R. Rasmussen,
f. 11.10.27

Punktafgifter

Vicetoldinspektør (24) H.-J. Skjerning,
f. 1.8.29

Toldkontrollører:

Knud Hansen (22), f. 31.1.31

J. P. Nielsen (22), f. 18.8.32

H. W. Enevoldsen (22), f. 28.9.32

J. C. Christiansen (22), f. 26.11.34

J. Andersen (22), f. 16.2.35

H. B. Hansen (21), f. 22.3.36

B. A. Pedersen (21), f. 2.9.37

B. Jensen (21), f. 30.9.37

C. F. Ebsen (20), f. 23.7.38

K. M. Olsen (22), f. 24.5.40

V. Munkholm (20), f. 31.12.38

Overtoldassistenter:

B. H. Nielsen (17), f. 6.2.39

K. G. Hansen (17), f. 15.7.40

P. J. Sørensen (17), f. 16.2.44

P. Götsche (17), f. 18.1.44

V. Gaard (17), f. 29.7.45

Toldassistenter:

J. Krause (11), f. 17.2.46

G. Jakobsen (9), f. 5.5.49

Kontorassistentlinien

Kontorfuldmægtig (20) fru A. M. Børresen,
f. 1.5.16

Kontorassistenter:

- Fru I. J. Andreasen (12), f. 21.11.24
- Frk. H. I. Brandt (12), f. 1.12.44
- Frk. R. I. Larsen (9), f. 23.7.45
- Fru B. Nielsen (12), f. 11.6.46
- Fru D. A. Andersen (9), f. 12.9.47
- Fru R. I. Nielsen (7), f. 13.5.51

Kontorfunktionærer:

- Fru U. K. Pedersen, f. 29.12.29, (AS)
- Frk. I. A. K. Pedersen, f. 18.7.12, (AS)

8. kontor

Toldtariffen (herunder Brugstariffen). Antidumpingtold og udligningstold. Tariffens toldlempelsesbestemmelser. Toldpræferenceordninger. Toldbehandling. Variable importafgifter, udligningsbeløb mv. i henhold til EF's fællesmarkedsordninger for landbrugsvarer. Udenrigshandelsstatistikken og valutaordningen (indførsel) samt varebestemmelser fastsat af sundhedsmæssige, sikkerhedsmæssige, veterinære eller andre grunde.

Kontorchef (36*), cand. polit. K. P. Wieth-Knudsen (R*), f. 7.11.21

Afdelingsledere

Toldbehandlingsadministration

Toldinspektør (34) Leif Olsen, f. 18.3.28

Øvrigt personale

Toldassistentlinien

Tariferingssager

- Vicetoldinspektør (28) N. Lolk, f. 2.10.04
- Vicetoldinspektør (28) H. N. R. Hansby, f. 1.1.04

International tarifadministration

- Vicetoldinspektør (24) P. Bertelsen, f. 31.12.29

Toldkontrollører:

- P. H. Mikkelsen (22), f. 19.8.31
- S. Å. Balzer Nielsen (22), f. 28.3.32
- I. E. Sørensen (22), f. 27.1.34
- T. L. Lauritsen (21), f. 13.1.36
- G. Tamberg (21), f. 6.11.36
- F. Aaboe Jensen (21), f. 10.7.37

Overtoldassistenter:

- J. Mönniche (17), f. 28.11.42
- N. J. S. Nielsen (17), f. 6.5.46

Toldassistenter:

- H. H. Larsen (11), f. 3.2.47
- I. Jørgensen (9), f. 25.7.47
- N. G. Hansen (11), f. 2.5.46
- J. B. Jørgensen (9), f. 21.5.48

Kontorassistentlinien

Overassistenter (0):

- M. P. Bank, f. 10.4.15

Administrationen

Fru B. B. Andersen, f. 18.12.24

R. S. D. Roelsen, f. 26.2.09

Fru Y. L. Meier, f. 4.5.24

Kontorfunktionærer:

Fru I. M. Jensen, f. 19.3.07, (AS)

Frk. B. Nielsen, f. 29.7.37, (AS)

Fru A. L. K. Lund, f. 29.12.31, (AS)

Frk. K. U. Ibsen, f. 19.10.50, (AS)

Fru Anne Jensen, f. 21.5.44, (AS)

Fru B. Hohlmann, f. 17.5.26, (AS)

Institutioner

Toldskolen

Vicetoldinspektør (24) S. Å. Andersen, f. 18.4.30
(Se tillige D. f. T., 2. kontor)
Toldkontrollør (22) T. C. Møller, f. 17.8.32
Kontorassistent (12) fru G. M. Johansen,
f. 26.3.46
Assistent (0) fru I. Kongsløv, f. 4.11.46

Trykkeriet

Toldinspektør (29) Kaj Nielsen, f. 8.9.24
Overtoldassistent (17) J. E. Nielsen, f. 20.4.46
Kontorfuldmægtig (0) J. P. Christensen,
f. 20.5.37

Kontorassistenter:

Fru K. Lekdorf (9), f. 17.4.45
Fru H. S. Grøn (9), f. 9.2.47
Fru K. K. Witt (7), f. 6.8.50
Fru Solveig Olsen (7), f. 19.1.53

Kontorfunktionærer:

Fru B. Lohmann, f. 18.10.28, (AS)
Fru M. Løntoft, f. 1.11.48, (AS)
Fru L. Jønsson, f. 19.2.48, (AS)
Frk. A. R. Burmeister, f. 14.8.51, (AS)
O. C. T. Olsen, f. 7.7.44, (AS)
Fru Kirsten N. Jensen, f. 13.4.49, (AS)
Fru K. A. Dahl, f. 16.11.47, (AS)

Toldfunktionærer:

V. H. C. Petersen, f. 5.6.11
K. H. N. Petersen, f. 15.3.17
E. J. C. Johnsen, f. 26.2.18
J. H. Moritzen, f. 13.10.18
I. C. C. Mortensen, f. 2.7.19

Materieldepotet

Toldinspektør (32) Claus Thomsen, f. 9.7.22
(Se tillige D.f.T., 2. kontor)
Overtoldvagtimester (13) E. W. Larsen,
f. 22.11.16
Overtoldvagtimester (13) J. J. Henriksen,
f. 4.12.22

Toldlaboratoriet

Toldingeniør (34*) K. K. Henriksen, f. 28.5.24
Laborant (0) fru W. Mersz, f. 27.6.14

Toldvæsenets centrale oppebørselskontor

Kontorchef (36) P. Haagen Nielsen, f. 11.3.21

Administrationsafdelingen

Toldinspektør (30) T. Balle Pedersen, f. 29.3.25

Kodningsafdelingen

Toldinspektør (30) G. A. Jansen, f. 11.9.23

Betalingskontrolafdelingen

Toldinspektør (30) H. Edmund Nielsen,
f. 4.5.21

Løn- og bogholderiafdelingen

Toldinspektør (29) I. B. H. Jakobsen, f. 24.9.26

Øvrigt personale

Toldassistentlinien

Toldkontrollører:

K. Bache (21), f. 6.5.31

F. L. Kistrup (21), f. 7.2.37

B. Larsen (20), f. 4.2.39

Overtoldassistenter:

L. Madsen (17), f. 1.5.40

E. Hartung (17), f. 19.8.40

Fru L. K. Mortensen (17), f. 4.7.41

Toldassistent (9) H. S. Kikkenborg, f. 9.3.49

Toldbetjentlinien

Toldvagtmaster (10) B. E. Nielsen, f. 10.12.27

Kontorassistentlinien

Administrationsafdelingen

Overassistent (0) G. Bruhn f., 23.4.16

Overassistent (0) fru J. Hemmingsen,
f. 26.11.19

Overassistent (0) fru I. Trillingsgaard
Sørensen, f. 4.10.42

Kodningsafdelingen

Kontorfuldmægtig (20) frk. A. M. Frigaard,
f. 4.1.31

Overassistent (0) fru I. E. Gutte, f. 2.10.22

Overassistent (0) S. H. G. Linow, f. 18.4.19

Betalingskontrolafdelingen

Overkontorassistent (17) fru I. B. Jørgensen,
f. 19.12.30

Overkontorassistent (17) fru K. E. Sterup,
f. 20.7.38

Overassistent (0) fru B. J. Bjarne, f. 9.7.12

Løn- og bogholderiafdelingen

Kontorfuldmægtig (20) frk. A. D. Hansen,
f. 3.3.25

Kontorassistenter:

Fru I. From Midtgaard (12), f. 10.11.31

Fru R. B. Petersen (12), f. 13.7.27

Fru L. Larsen (12), f. 8.7.44

Fru K. Knudsen (12), f. 19.12.44

Fru A.-M. F. Lam (9), f. 23.3.45

Fru M. Bastian Pedersen (9), f. 5.4.45

Fru Birthe D. Larsen (9), f. 1.9.44

Fru A. E. Beck (7), f. 3.10.47

Fru Jette E. Loft (7), f. 14.7.51

Frk. K. Spajic (7), f. 11.2.53

Kontorfunktionærer:

Fru E. M. T. Bruun, f. 21.8.18, (AS)

Fru K. J. Becker, f. 11.7.46, (AS)

Fru A. D. Petersen, f. 23.11.39, (AS)

Fru U. Sode, f. 10.3.46, (AS)

Fru I. E. Kristensen, f. 5.5.46, (AS)

Fru U. Nielsen, f. 16.5.36, (AS)

Frk. L. Pedersen, f. 27.8.49, (AS)

Fru L. Svane, f. 8.12.45, (AS)

Fru I. M. Illum, f. 16.5.26, (AS)

Fru G. M. Blaabjerg, f. 24.7.47, (AS)

Fru S. Lorentzen, f. 19.8.47, (AS)

Fru I. K. Gravenhorst, f. 29.12.48, (AS)

Fru M. Kristensen, f. 9.5.43, (AS)

Fru J. Schow, f. 6.12.49, (AS)

Fru K. Gram-Nielsen, f. 10.6.36, (AS)

Frk. G. R. Sørensen, f. 17.8.21, (AS)

Fru J. B. Rasmussen, f. 16.3.30, (AS)

Fru B. Hansen, f. 10.7.34, (AS)

Fru A. Mørk, f. 2.9.35, (AS)

Fru L. Jakobsen, f. 31.8.48, (AS)

Fru E. M. Andersen, f. 20.5.23, (AS)

Fru K. Fjeldgaard, f. 12.10.41, (AS)

Fru H. A. Jensen, f. 24.10.47, (AS)

Fru E. H. Hansen, f. 21.3.24, (AS)

Fru J. Hansen, f. 29.1.28, (KA)

Fru L. Østerbye, f. 8.3.33, (AS)

Fru B. Hansen, f. 5.3.48, (AS)

Fru I. Thorsteinsson, f. 1.10.21, (KA)

Fru E. H. V. Breitenstein, f. 2.1.14, (AS)

Fru I. Jensen, f. 20.3.40, (AS)

Fru H. S. H. Jørgensen, f. 16.3.44, (AS)

Fru L. Bjerregaard, f. 24.9.50, (AS)

Fru B. Bundgaard, f. 7.7.46, (KA)

Fru K. S. Købling-Larsen, f. 5.10.33, (AS)

Fru N. E. S. Andersen-Alstrup, f. 19.6.37,

(AS)

Fru A. Larsen, f. 29.8.47, (AS)

Institutioner

Frk. L. Hansen, f. 29.9.49, (AS)
Frk. A. J. Hansen, f. 17.1.51, (KA)
Fru G. M. Hansen, f. 4.4.14, (AS)
Frk. K. Nielsen, f. 15.11.50, (AS)
Fru Lillian Jensen, f. 18.4.44, (KA)
Fru Birthe Rasmussen, f. 5.9.38, (AS)
Fru Helle Jacobsen, f. 20.2.48, (AS)
Fru L. B. Bohmann, f. 16.6.43, (AS)
Fru I. M. Frederiksen, f. 3.8.53, (AS)
Fru A. Fraenkel, f. 11.8.41, (KA)
Fru A. Skinbjerg Nielsen, f. 24.11.49, (AS)
Fru Bente Eriksen, f. 7.7.33, (AS)
Fru Inge Larsen, f. 6.12.40, (AS)
Fru I. H. Løssl, f. 7.11.37, (AS)
Frk. A.-G. Smit, f. 14.9.47, (AS)
Fru Dagmar D. Larsen, f. 11.6.24, (AS)
Fru B. M. Fredelund Petersen, f. 8.1.45 (KA)
Fru E.-M. S. Kamsberg, f. 10.2.46 (AS)
Fru Kirsten Jensen, f. 6.4.46 (KA)
Fru E. R. Harfot, f. 6.8.49, (KA)
Fru M. Vaarby, f. 11.11.23, (KA)
Fru B. Egeland Pedersen, f. 19.5.52, (KA)
Fru Inge Lise Jensen, f. 28.7.25 (KA)
Frk. G. Esmann, f. 17.9.53, (AS)
Fru R. Brøsted Petersen, f. 28.4.49 (AS)
Fru J. Gadegaard Jørgensen, f. 3.10.41, (AS)

Andre

Toldfunktionær H. R. N. Petersen, f. 4.1.46

Distriktstoldkammer 1

Distriktstoldchef (37*) Henry G. Petersen (R*),
f. 31.3.10

Administrationsafdeling I (personalepulje)

Toldinspektør (36) H. Jeff Nielsen, f. 1.12.12

Toldinspektør (29) C. O. Groth-Pedersen,
f. 16.7.19

Administrationsafdeling II (bogholderi)

Toldinspektør (36) C. J. Krogh-Hansen,
f. 7.9.04

Administrationsafdeling III (kasse mv)

Toldinspektør (29) F. N. A. Dalager,
f. 8.2.09

Administrationsafdeling IV (restance mv)

Toldinspektør (34) V. P. Christensen,
f. 6.8.12

Øvrigt personale

Toldassistentlinien

Administrationsafdeling I (Intern revision)

Vicetoldinspektør (24) fru G. Møllmann
Jensen, f. 25.12.26

Administrationsafdeling II (bogholderi)

Toldinspektør (29) Aage Heickendorf, f.
23.11.24, (oppebørselsadministration)

Vicetoldinspektør (24) B. C. Pedersen, f.
1.11.26, (oppebørselsadministration)

Administrationsafdeling IV (restance mv)

Vicetoldinspektør (27) M. Hardy Hansen, f.
18.9.33, (styringssektion I)

Vicetoldinspektør (24) S. E. Aksbro, f.
16.4.12, (bobehandling)

Vicetoldinspektør (24) L. C. Lorenzen, f.
12.3.31, (styringssektion II)

Vicetoldinspektør (24) E. Magnussen, f.
25.8.26, (sagsbehandling)

Toldkontrollører:

J. E. Michaelsen (21), f. 23.1.33

N. A. Hyldedahl (21), f. 26.1.33

Fru E. K. Christensen (21), f. 28.4.26

K. H. Funch (21), f. 13.9.37

Frk. I. Stephensen (21), f. 7.11.38

Eiler Nielsen (20), f. 30.4.38

H. J. Johansen (20), f. 9.5.38

H. Larsen (20), f. 10.9.38

Overtoldassistenter:

- O. B. Nielsen (17), f. 1.10.42
- Fru M. A. T. Hansen (17), f. 19.11.38
- Fru J. Claudius-Güntzel (17), f. 14.4.42
- B. M. S. Larsen (17), f. 15.2.34
- O. Graversen (17), f. 24.10.40
- K. Petersen (17), f. 18.2.43
- P. J. Vittrup (17), f. 6.6.43
- S. T. Jarlfeldt (17), f. 27.11.43
- J. A. H. Larsen (17), f. 23.1.44
- Fru E. A. Petersen (17), f. 24.3.45
- Fru K. Nielsen (17), f. 13.7.45

Toldbetjentlinien

Administrationsafdeling III (kasse mv)

- Overtoldvagtimester (13) E. V. Kristensen,
f. 2.12.09
- Overtoldvagtimester (13) H. K. A. Ohm,
f. 26.2.16

Kontorassistentlinien

Administrationsafdeling I (personalepuljen)

- Overkontorassistent (18) frk. I. Kürstein,
f. 13.11.26
- Overassistent (0) fru I. G. Andersen, f. 1.3.26

Administrationsafdeling II (bogholderi)

- Overkontorassistent (17) frk. G. A. Krogs-
gaard, f. 2.2.09
- Overkontorassistent (17) fru E. B. Nielsen,
f. 27.12.28
- Overassistent (0) E. Nørlem, f. 19.5.09
- Overassistent (0) fru Marie Hansen,
f. 20.10.18

Administrationsafdeling III (kasse mv)

- Overkontorassistent (17) frk. E. L. Clausen,
f. 9.11.25
- Overassistent (0) fru T. S. Strøm Hansen,
f. 14.12.22

Administrationsafdeling IV (restance mv)

- Overkontorassistent (18) fru K. Hammer,
f. 16.5.12
- Overkontorassistent (17) frk. G. Toft,
f. 5.11.32
- Overassistent (0) E. J. G. Olsen, f. 31.7.15
- Overassistent (0) B. P. M. Tuxen, f. 16.10.13

Kontorassistenter:

- Fru L. A. Asboe (12), f. 6.1.28
- Fru E. S. Møller (12), f. 7.4.36

Fru E. Wendel (12), f. 10.6.22
 Frk. J. C. G. Sørensen (12), f. 30.1.44
 Fru L. G. E. Heinrichsen (12), f. 8.1.44
 Fru A. L. Dennig (12), f. 19.2.45
 Fru T. Nielsen (9), f. 1.2.45
 Fru I. B. Andersen (9), f. 23.12.46
 Fru M. Olsen (9), f. 15.4.45
 Fru A.-L. K. Rasmussen (9), f. 16.2.47
 Fru K. Withander (9), f. 31.10.46
 Frk. K. I. Nielsen (9), f. 8.7.47
 Fru B. B. Kristensen (9), f. 6.7.46
 Fru S. G. Florman (9), f. 27.12.47
 Frk. A.-G. Larsen (9), f. 30.7.48
 Fru S. Uldahl-Sørensen (9), f. 24.2.49
 Frk. L. G. Hansen (7), f. 30.1.48
 Fru A.-G. Høi (7), f. 15.12.47
 Fru L. L. Madsen (7), f. 22.5.49
 Fru M. Kristensen (7), f. 16.12.47
 Fru L. R. Andersen (7), f. 17.4.51
 Fru S. Schaarup-Jensen (7), f. 4.1.52
 Frk. J. L. Hansen (7), f. 21.10.53
 Frk. A. S. Munch (7), f. 22.9.54, p. p.

Kontorfunktionærer:

Fru E. D. Westergaard, f. 23.9.10, (AS)
 H. Nielsen, f. 1.2.26, (AS)
 Fru G. Andersen, f. 13.11.21, (AS)
 Fru E. Hansnæs, f. 24.6.18, (AS)
 Fru E. M. Kierkegaard, f. 20.7.12, (AS)
 Fru R. L. Olsen, f. 29.11.30, (AS)
 Fru I. Thiemann, f. 11.3.28, (AS)
 Fru A. B. Schou, f. 29.9.14, (AS)
 Fru E. M. Petersen, f. 29.12.20, (AS)
 Fru K. Clausen, f. 17.11.11, (AS)
 Fru B. Mortensen, f. 30.5.35, (AS)
 Fru L. I. B. Heinsvig, f. 4.8.44, (AS)
 Fru E. Martsum, f. 6.9.16, (AS)
 Fru E. D. S. Schjøll, f. 13.3.11, (AS)
 Fru C. Pedersen, f. 23.11.21, (AS)
 Fru E. A. Krogh, f. 17.9.28, (AS)
 Fru A. M. Hansen, f. 12.12.37, (AS)
 Fru L. D. Marchmann, f. 10.6.16, (AS)
 Frk. L.-L. Meyer, f. 23.2.48, (KA)
 Frk. B. H. Madsen, f. 29.9.32, (AS)
 Fru L. Y. Nielsen, f. 22.5.48, (AS)
 Fru J. Jørgensen, f. 28.4.46, (AS)
 Fru L. E. Andersen, f. 19.8.18, (KA)
 Fru J. Juhl Nielsen, f. 14.3.47, (AS)
 Fru C. Vindelev, f. 14.11.47, (AS)
 Fru K. E. Kjær, f. 21.7.49, (AS)
 Fru I. Hagemann, f. 30.5.46, (AS)
 Fru Birthe K. Andersen, f. 6.11.48, (KA)

Fru Y. E. Bidstrup, f. 24.3.20, (AS)
Fru K. Jacobsen, f. 13.9.44, (AS)
Fru K. J. Andersen, f. 1.7.24, (AS)
Fru Y. A. Hansen, f. 11.3.46, (AS)
Fru W. Brygger, f. 25.4.49, (AS)
Fru A. Sadic, f. 19.7.48, (KA)
Frk. I. M. Serup, f. 8.3.48, (AS)
Fru Sonja H. Hansen, f. 12.11.49, (AS)
Fru G. L. Eilsborg, f. 28.1.49, (AS)
Fru I. Sørensen, f. 11.2.36, (AS)
Fru G. Hansen, f. 21.3.24, (AS)
Fru E. L. Steffensen, f. 20.9.37, (AS)
Fru A. D. Nielsen, f. 7.3.19, (KA)
Fru N. D. Christensen, f. 12.3.22, (AS)
Frk. G. E. I. Neerup, f. 7.9.24, (AS)
Fru R. B. Christensen, f. 2.6.30, (AS)
Frk. E. M. J. Pedersen, f. 13.4.50, (AS)
Fru J. Szymanski, f. 26.3.24, (AS)
Fru M. E. K. i Soylu, f. 13.6.49, (AS)
Frk. J. A. Møller, f. 27.6.51, (AS)
Fru R. E. V. Jensen, f. 13.11.20, (AS)
Fru Maj-Britt W. Christiansen, f. 5.6.52,
(AS)
Fru Lone E. Jakobsen, f. 12.8.51, (AS)
Fru A. G. E. Pittersen, f. 26.2.34, (AS)
Fru I. Ristorp Hansen, f. 4.5.28, (AS)
Frk. A. Arentoft, f. 26.3.51, (AS)
Fru G. I. Bartholdy, f. 15.8.20, (AS)
Frk. A. M. Andersen, f. 29.8.31, (KA)
Fru Frida Schultz, f. 24.5.29, (KA)
Fru Else Poulsen, f. 5.12.33, (KA)
Fru Grethe E. Larsen, f. 2.7.19, (KA)
Fru I. S. Tobiasen, f. 3.4.28, (KA)
Fru L. E. Jonassen, f. 15.11.23, (AS)
Fru Tove Jensen, f. 15.4.32, (AS)
Fru G. Clemmensen, f. 17.7.24, (KA)
Fru W. Rosenbrock, f. 21.3.42, (AS)
Fru K. M. Diderichsen, f. 28.11.17 (KA)
Frk. A. Hellerup Christensen, f. 2.8.21, (KA)
Fru Inge Lassen, f. 13.2.38, (AS)
Frk. Agnes Petersen, f. 20.11.18, (AS)
Frk. Maibritt Jensen, f. 4.5.52, (AS)
Fru Kirsten Andersen, f. 7.6.25, (AS)
Fru Annie H. Jespersen, f. 4.6.44, (AS)
Fru Aase Petersen, f. 23.12.28, (AS)

Andre

Toldfunktionærer:

K. L. Møller, f. 7.1.09
A. V. Hulstrøm, f. 12.2.17

Turnustjenesten

Toldkontrollører:

H. V. Kyrval (22), f. 30.3.17
E. S. Pedersen (20), f. 11.9.18
V. Nielsen (22), f. 22.3.19
A. Wendelboe Lund (21), f. 1.8.09
G. K. Harke (21), f. 1.5.21
O. S. Poulsen (21), f. 3.12.21
W. M. Nielsen (21), f. 3.4.22
M. A. Lauridsen (21), f. 12.12.23
S. A. Jensen (21), f. 7.7.24
Fru K. M. Rask Olsen (22), f. 24.2.18
P. S. J. F. K. Landkilde (21), f. 8.6.22
B. Sørensen (21), f. 28.7.24
A. Poulsen (21), f. 18.7.10
H. C. Winther Nielsen (20), f. 8.7.26
K. Simonsen (21), f. 8.7.27
H. E. Ørsted Petersen (21), f. 28.10.26
H. S. Thorsted (21), f. 23.7.27
C. W. Gondolf (21), f. 25.7.28
B. P. Bang (21), f. 22.2.29
C.-S. Emanuelsen (21), f. 21.10.27
P. Kirkegaard (21), f. 16.6.29
K. E. Pedersen (21), f. 9.2.29
L. E. Larsen (21), f. 16.3.30
F. Nyeland (21), f. 16.3.28
K. Warrer (21), f. 15.9.29
E. Kærsgaard Pedersen (21), f. 18.6.30
M. Warrer (21), f. 16.7.28
S. E. Nielsen (21), f. 18.9.30
J. V. Lund (21), f. 21.3.30
K. A. Bøjstrup (21), f. 29.1.30
K. Lindquist Andersen (21), f. 13.11.31
P. E. Lund (21), f. 4.12.31
A. Laustsen (21), f. 31.5.30
A. K. Ipsen (21), f. 20.12.31
H. O. Hansen (21), f. 13.2.20
E. Ask (20), f. 26.7.19
Frk. E. P. Wilhelmsen (21), f. 9.4.33
H. Brock Sørensen (21), f. 3.9.31
F. Høltermand (21), f. 2.1.33
A. Pilgaard (21), f. 15.4.33
K. Beha (21), f. 27.4.33
Frk. I. M. Nielsen (21), f. 16.12.28
A. A. Christiansen (21), f. 30.3.33
B. Sørensen (21), f. 7.1.34
J. C. Bannis (21), f. 1.7.35
Aksel Andersen (21), f. 31.1.26
Fru A. E. Henriksen (21), f. 7.1.35
J. B. Nielsen (21), f. 12.2.37
O. R. Lefeldt (21), f. 24.3.37

M. Larsen (21), f. 29.6.35
 H. F. Lichtenberg (21), f. 16.11.34
 J. Røjgaard (20), f. 13.1.36
 U. Larsen (21), f. 7.3.36
 Frk. T. Koed (21), f. 4.3.35
 F. Borup (21), f. 11.7.36
 R. H. Toft (21), f. 1.10.36
 P. E. Lassen (21), f. 22.1.37
 N. F. H. Svendsen (21), f. 15.8.38
 H. E. F. Christensen (21), f. 26.11.28
 J. F. Lindby (20), f. 30.8.37
 P. Holm (20), f. 21.11.37
 Frk. A. Press Nielsen (20), f. 17.10.38
 G. N. Petersen (20), f. 24.4.37
 S. E. Petterson (20), f. 16.9.36
 E. Moos (20), f. 14.11.36
 B. A. Lindemose (20), f. 5.12.37
 K. Bjerg (20), f. 26.12.37
 H. Lynge (20), f. 30.4.38
 O. L. Madsen (20), f. 6.5.38
 V. R. Nielsen (20), f. 22.5.38
 J. Frederiksen (20), f. 9.6.38
 K. Pedersen (20), f. 17.9.38
 S. C. Thiel (20), f. 12.1.37
 P. Deleuran (20), f. 16.11.38
 O. E. Nielsen (20), f. 15.6.37
 F. Nielsen (20), f. 5.3.31
 S. K. Madsen (20), f. 29.3.39
 H. T. Arngrimson (20), f. 2.4.39

Overtoldassistenter:

L. Hansen (19), f. 21.5.39
 T. Brok Hansen (19), f. 5.8.39
 Fru R. Tange (19), f. 28.4.34
 T. W. Frederiksen (17), f. 2.11.40
 M. Pirchert (17), f. 23.9.39
 Frk. H. Ø. Larsen (17), f. 22.5.40
 E. G. Eriksen (17), f. 27.9.28
 T. M. Schou (17), f. 27.9.25
 J. Jeppesen (17), f. 17.2.40
 M. R. Johanson (17), f. 23.9.40
 Frk. B. Lauritzen (17), f. 27.7.39
 E. Krogh (17), f. 9.4.31
 T. T. Carlsen (17), f. 3.11.29
 T. I. Kliim (17), f. 6.1.39
 J. Klemmed (17), f. 5.2.41
 O. B. Rasmussen (17), f. 15.4.41
 F. L. Hansen (17), f. 2.11.41
 B. Rasmussen (17), f. 18.12.41
 R. S. A. Ertner (17), f. 27.5.42
 K. A. Korsgaard (17), f. 5.11.41
 A. Nielsen (17), f. 9.3.42

T. W. Nielsen (17), f. 17.10.38
 P. A. Iversen (17), f. 24.5.32
 T. F. Madsen (17), f. 27.2.41
 F. Poulsen (17), f. 5.11.41
 J. Dalgaard-Jensen (17), f. 11.3.42
 Fru H. I. Klemmed (17), f. 14.9.41
 Fru Y. Hansen (17), f. 8.10.42
 Fru B. Lysholt (17), f. 25.11.42
 Fru T. S. Nielsen (17), f. 3.9.42
 J. K. Nohns (17), f. 27.10.43
 Fru K. Stahl (17), f. 10.11.38
 P. S. Hansen (17), f. 22.2.43
 Fru R. Lysholdt (17), f. 28.4.43
 N. H. Landgren (17), f. 19.9.43
 Fru A. Graversen (17), f. 4.5.38
 F. S. Jensen (17), f. 24.7.43
 F. H. Göttler (17), f. 11.8.42
 F. R. Mariendal (17), f. 19.12.43
 A. Fahnøe (17), f. 22.2.44
 K. A. Jacobsen (17), f. 2.6.44
 A. Krog (17), f. 23.6.44
 N. P. Uldbjerg (17), f. 2.8.44
 E. S. Hansen (17), f. 12.8.44
 J. König (17), f. 15.10.44
 J. B. Schultz (17), f. 29.4.45
 Frk. M. T. Jørgensen (17), f. 10.6.44
 Fru K. E. Götsche (17), f. 13.5.43
 Fru H. A. Carstens (17), f. 14.9.40
 Frk. U. Pedersen (17), f. 5.7.44
 F. Bang (17), f. 22.5.34
 O. F. Andersen (17), f. 9.10.44
 E. A. Larsen (17), f. 1.3.45
 S. V. Hansen (17), f. 19.11.45
 Fru B. K. Jensen (17), f. 23.9.43
 Fru I. Zimmermann (17), f. 12.4.43
 Fru E. Gross (17), f. 27.11.45
 Fru G. Vittrup (17), f. 25.4.45
 A. F. Nielsen (17), f. 4.5.34

Toldassistenter:

L. Madsen (9), f. 16.11.45
 P. H. Schultz (9), f. 16.10.46
 Fru M. Olesen (9), f. 13.12.44
 F. S. Madsen (9), f. 25.12.46
 K. B. Petersen (9), f. 6.5.47
 P. E. Malling (9), f. 27.6.47
 B. G. Lekdorf (9), f. 21.10.47
 J. J. H. Kristensen (9), f. 25.1.48
 H.-G. Zimmermann (9), f. 31.1.45
 A. O. Gade (9), f. 29.11.45
 F. A. Samuelson (9), f. 28.1.48
 E. G. Jepsen (9), f. 9.7.48

Fru J. Mariendal (9), f. 20.10.46
C. B. Oldvej (9), f. 28.9.47
K. E. Nielsen (9), f. 27.5.49
K. Hansen (9), f. 8.6.49
H. J. Kristensen (9), f. 5.10.48
P. A. Sørensen (9), f. 8.7.49
H. Luxhøj (9), f. 13.10.49
E. T. Andersen (9), f. 9.11.51

Toldmedhjælpere (2):

P. I. Hansen, f. 28.6.50
K. Blaabjerg, f. 11.2.52
E. M. Kristoffersen, f. 29.9.51
I. T. Mølgaard, f. 19.4.52
O. Rasmussen, f. 26.12.50
P. T. Andersen, f. 5.4.52
S. N. Hansen, f. 19.3.51
E. Appel, f. 27.7.51
A. S. Søndergaard, f. 1.1.52
J. Andersen, f. 11.3.52
J. Ejlersen, f. 18.6.52
B. J. Lekdorf, f. 6.6.52
V. Christensen, f. 18.7.52
Fru Lis Larsen, f. 15.9.53
C. Fink, f. 27.4.52
B. Larsen, f. 19.1.53
P. J. Jespersen, f. 21.5.53
O. E. Nielsen, f. 28.6.53
K. Pedersen, f. 22.1.53
I. T. T. Jakobsen, f. 3.2.53
Frk. A. Skov, f. 12.11.53
V. L. Madsen, f. 15.4.52

Toldelever:

(Til tjeneste ved Toldskolen)

N. S. B. Legaard, f. 6.10.51
Frk. M. Farup-Hansen, f. 25.10.52
J. Kjær Nielsen, f. 23.5.53
Bjarne Overbeck Nielsen, f. 31.8.54
P. Michelsen, f. 5.10.54
J. Bach Nielsen, f. 27.11.53
P. Lunding Nielsen, f. 22.12.53
P. Bialas, f. 16.4.53
Torben Jensen, f. 23.4.54
Jan Olesen, f. 30.6.54
L. Jelstrup Hansen, f. 1.8.54
Kurt Nielsen, f. 1.10.54
J. Breum Christiansen, f. 18.2.54
J. Prokopek Jensen, f. 2.4.54
R. U. Pejtersen, f. 5.4.54
S. Grove Jørgensen, f. 23.5.54
Lars P. Jensen, f. 16.12.52
H. Asmus Paulsen, f. 28.12.52

Karsten S. Nielsen, f. 2.4.53
Frk. Inga Lykke, f. 15.4.53
Allan L. Jensen, f. 21.5.53
Christian Andersen, f. 6.7.54
H. Søndermark Jensen, f. 22.7.54
K.-A. Lundgreen Petersen, f. 7.9.54
Frk. Marianne Thomsen, f. 3.9.52
Børge W. Hermansen, f. 28.10.52
Tage A. Hansen, f. 5.2.53
Kristian Jørgensen, f. 25.7.53
Ole I. Pedersen, f. 2.9.53
J. Bækgaard Hansen, f. 29.3.54
Evan Lund, f. 8.4.54
Ove Ravn, f. 1.5.54
C. Myssen, f. 18.11.52
John Christensen, f. 5.3.53
Ole Nielsen, f. 10.3.53
E. Skovgaard Jensen, f. 13.9.53
Frk. B. Lykke Andersen, f. 27.10.53
Carsten Poulsen, f. 6.2.54
Hans Hansen, f. 20.4.54
B. Bihl Nielsen, f. 25.4.54
Frk. Bente L. Rasmussen, f. 18.8.54
G. Sahl Nielsen, f. 6.8.52
Lennart F. Nielsen, f. 5.8.53
B. Melander, f. 28.11.52
E. Holmgaard Knudsen, f. 5.2.53
J. Eggert Rasmussen, f. 15.7.53
P. Nyrnberg, f. 13.8.53
Jørgen J. Hansen, f. 4.3.54
Christian P. Johansen, f. 18.9.54
Jan Winther, f. 22.11.54
B. Hüche Larsen, f. 26.11.54
Allan Warrer, f. 21.3.52
Frk. Birgit Overbeck Nielsen, f. 23.2.53
B. Kok Jensen, f. 1.10.53
Svend-Aage Kristensen, f. 20.1.54
B. Mohrbutter, f. 25.4.54
S. Byrialsen, f. 6.12.54
G. Beck Jørgensen, f. 6.4.53
O. Berg Stefansen, f. 25.9.53
T. Rubin Skov, f. 3.4.54
Preben Christensen, f. 14.6.54
M. Vollmer, f. 23.5.53
Hans V. Nielsen, f. 11.9.54
K. Hoffmann Jensen, f. 7.9.53
F. E. Lund Hansen, f. 16.9.54
B. Hyrup Bendtsen, f. 20.4.54
K. Schrøder Nielsen, f. 5.6.54
F. Spring, f. 11.9.54
M. Knudsen, f. 8.6.52

Frk. J. Munch Nielsen, f. 29.3.53
 Frk. Birgit I. Kristensen, f. 8.9.53

Toldvagtstre (10):

W. A. Nielsen, f. 24.5.07
 P. L. Lind, f. 9.7.06
 H. L. Jensen, f. 21.6.22
 H. A. Høegh, f. 6.11.07
 W. Jensen, f. 28.7.30
 C. S. Pedersen, f. 5.1.14
 A. H. R. Lindemose, f. 28.4.14
 A. B. Christensen, f. 3.10.06
 F. H. Nielsen, f. 30.3.28
 H. N. O. Ohlsson, f. 29.3.11
 E. T. Koch, f. 14.1.19
 S. E. Meyer, f. 16.7.26
 J. E. Munkholm, f. 13.12.32
 H. E. Andersen, f. 6.7.11
 F. C. Handsdal, f. 29.4.31
 V. E. Christensen, f. 2.11.29
 O. E. A. Brandt, f. 9.3.08
 S. G. C. Andersen, f. 5.11.17
 E. P. Rasmussen, f. 16.7.10
 N. P. Sørensen, f. 2.4.22
 J. G. Nielsen, f. 1.10.26
 S. Bentsen, f. 7.7.20
 J. J. Wolff, f. 19.5.21
 H. Nielsen, f. 2.9.30
 E. Henninge, f. 21.12.23
 C. Harum, f. 25.5.23
 A. K. Jensen, f. 25.9.21
 N. F. A. Jungersen, f. 24.9.13
 K. A. S. Jørgensen, f. 4.3.13
 P. Just Pedersen, f. 10.9.19
 C. Kristoffersen, f. 7.11.21
 J. Kristoffersen, f. 30.4.20
 K. V. Andersen, f. 8.5.24
 H. F. Kofoed, f. 10.8.29
 M. C. R. Toft, f. 26.9.20
 J. P. Rasmussen, f. 25.8.25
 E. K. P. Hansen, f. 20.7.34
 E. A. Larsen, f. 26.12.25
 D. J. Lundbøl, f. 13.8.34
 A. B. Nielsen, f. 7.7.24
 M. P. Christensen, f. 20.12.29
 I. L. Jørgensen, f. 15.8.30
 A. Høst, f. 4.1.31
 B. M. Jørgensen, f. 13.1.28
 A. Petersen, f. 2.11.27
 G. Alstrup, f. 7.1.31
 E. A. P. Jørgensen, f. 5.3.23

V. J. Roos, f. 21.3.25
C. G. Sørige, f. 20.5.26
J. F. Lundgreen, f. 16.12.28
H. Braae, f. 27.4.30
L. Grosen, f. 14.11.30
J. Nygaard Andersen, f. 17.8.30
P. G. Jørgensen, f. 29.4.32
O. K. Pedersen, f. 5.2.28
P. K. Hagensen, f. 30.12.30
O. A. Kirkegaard, f. 29.4.36
F. Wodschow, f. 9.4.32
H. C. P. Hansen, f. 25.10.32
F. A. E. Brandt, f. 3.6.37
B. H. Kristensen, f. 5.1.35
J. E. Nyegaard, f. 29.4.32
V. V. Sørensen, f. 3.6.33
O. E. Henriksen, f. 2.1.30
W. E. Rasmussen, f. 3.4.29
J. H. Hansen, f. 18.1.25
J. N. Thygesen, f. 10.2.34
J. A. C. Nielsen, f. 19.5.32
J. B. Jørgensen, f. 15.10.32
J. K. Sørensen, f. 17.3.29
B. S. Jensen, f. 12.2.18
J. Hansen, f. 2.5.23
J. P. Nicolaisen, f. 15.8.31
H. C. N. Petersen, f. 29.12.27
K. E. Kronstedt, f. 23.6.30
B. B. B. Nielsen, f. 2.6.36
E. E. Simonsen, f. 20.1.31

Toldbetjentformænd:

B. A. Christensen (8), f. 19.9.07
P. M. Hansen (8), f. 14.11.34
M. Simonsen (7), f. 4.2.09
P. Nielsen (9), f. 25.1.36
K. G. Nielsen (8), f. 20.12.33
S. C. Egballe (8), f. 17.8.31
H. Jensen (8), f. 6.12.32
E. J. Nielsen (8), f. 29.7.33
I. Henriksen (8), f. 18.11.34
P. Grundahl (8), f. 3.1.35
B. L. Dall (8), f. 31.1.32
A. E. Hermansen (8), f. 7.5.34
H. Jensen (8), f. 2.5.35
P. A. Olsen (8), f. 28.12.31
J. B. Lindberg (8), f. 14.8.32
I. R. Kolster (8), f. 3.10.32
T. E. Jensen (8), f. 10.12.30
J. Blaaberg (8), f. 4.12.35
J. Andersen (8), f. 7.6.32
H. I. Mathiasen (8), f. 9.4.38

J. H. Mortensen (8), f. 16.7.33
 E. Pedersen (8), f. 13.11.34
 E. Præstegaard (8), f. 19.2.36
 J. Elbo (8), f. 12.5.31
 K. Thomsen (8), f. 24.12.39
 R. Dyndegaard (8), f. 7.7.33
 J. R. Hammer (8), f. 2.1.33
 R. F. Siewertsen (8), f. 15.12.35
 A. S. Hansen (8), f. 26.4.37
 J. Viborg (8), f. 16.11.33
 W. Petersen (8), f. 12.7.33
 E. B. Olsen (8), f. 15.6.35
 K. J. Henriksen (8), f. 21.7.35
 J. P. Frandsen (7), f. 5.5.32
 J. E. Abildgaard (7), f. 14.1.38
 F. Andersen (7), f. 23.10.32
 F. J. Henriksen (7), f. 14.12.33
 A. Sjørring-Nielsen (7), f. 17.6.29
 J. L. Hansen (7), f. 20.6.36
 P. A. Rasmussen (7), f. 5.1.35
 P. J. Pedersen (7), f. 10.3.35
 D. I. Steinsøe (7), f. 31.12.36
 P. E. Jensen (7), f. 29.7.38
 S. E. Bjørkmann (7), f. 29.7.40
 E. Jørgensen (7), f. 9.8.31
 T. Holm (7), f. 29.5.33
 H. H. Jensen (7), f. 27.3.38
 E. P. Petersen (7), f. 17.10.39
 O. H. Simonsen (7), f. 27.5.31
 J. M. Jørgensen (7), f. 5.10.35
 A. B. Jensen (7), f. 1.4.37
 K. K. Thulstrup (7), f. 11.8.38
 F. M. Olsen (7), f. 9.1.36
 P. B. Kristensen (7), f. 22.11.33
 E. Christensen (7), f. 23.2.37
 F. H. Pedersen (7), f. 2.5.37
 H. M. Frank (7), f. 28.9.40
 F. E. Jensen (7), f. 31.12.35
 H. Overgaard (7), f. 12.3.35
 J. Kejser (7), f. 27.7.38
 H. L. Jensen (7), f. 19.10.34
 H. E. Sørensen (7), f. 1.7.36
 S. Troest (7), f. 12.1.38
 P. E. Heggelund (7), f. 28.1.36
 G. H. Jensen (7), f. 27.3.38
 F. A. Mogensen (7), f. 16.8.35
 S. Larsen (7), f. 3.4.37
 E. Rasmussen (7), f. 1.9.37
 H. Pedersen (7), f. 12.4.38
 E. Bruun (7), f. 21.6.41
 F. Johansen (7), f. 28.4.40

I. F. Nielsen (7), f. 24.12.41
N. J. Lieberoth (7), f. 16.12.38
P. K. Jensen (7), f. 5.9.35
T. C. Christiansen (7), f. 13.4.37
O. L. Andersen (7), f. 11.7.39
E. Krogh (7), f. 6.7.35
H. J. H. Christensen (7), f. 10.2.36
P. Østermann (7), f. 27.4.38
V. A. Nissen (7), f. 4.11.40
D. C. Sode (7), f. 20.2.39
B. V. Skaaning (7), f. 5.2.40
B. Thomsen (7), f. 1.8.40
M. Ø. Madsen (7), f. 28.4.36
K. Jespersen (7), f. 8.7.31
A. Kouring (7), f. 21.3.41

Overtoldbetjente (5):

P. A. Clausen, f. 27.3.07
A. O. Pedersen, f. 1.8.07
H. A. Andersen, f. 2.4.08
A. R. Kjærulf, f. 25.3.08
J. Larsen, f. 6.2.08
O. H. Nielsen, f. 24.4.15
H. A. Ilm, f. 11.12.14
T. G. L. Jørgensen, f. 3.1.13
F. H. Kristensen, f. 13.7.11
S. E. Rasmussen, f. 1.9.09
P. V. P. Schneider, f. 16.6.18
K. Kristensen, f. 27.9.10
J. Kürstein, f. 3.11.22
E. G. Petersen, f. 3.12.06
H. L. Andersen, f. 26.12.23
R. W. Andersen, f. 14.3.36
P. E. Jacobsen, f. 15.7.41
T. Frederikson, f. 28.8.42
B. V. E. Petersen, f. 30.7.40
O. O. Poulsen, f. 5.4.42
L. L. K. Nielsen, f. 10.10.38
G. Sørensen, f. 4.7.39
K. Christensen, f. 5.7.42
B. B. Larsen, f. 19.1.43
J. A. Hansen, f. 30.12.43
K. Petersen, f. 10.11.39
O. Halvorsen, f. 28.9.37
J. B. Balslev, f. 11.12.39
J. Nielsen, f. 8.5.41
O. Folte, f. 3.9.42
K. A. Christensen, f. 27.11.43
P. H. Hansen, f. 27.7.40
N. J. P. Jensen, f. 8.8.41
K. Flindt, f. 21.5.43
P. E. S. Sørensen, f. 5.7.44

H. Mortensen, f. 13.2.36
 B. M. Hansen, f. 3.4.37
 B. K. Henriksen, f. 5.7.37
 E. Nørby, f. 16.7.39
 P. K. Ø. Christiansen, f. 20.3.40
 L. Bertelsen, f. 2.7.40
 L. Svane, f. 13.5.45
 J. P. Nicolaisen, f. 5.5.37
 F. D. Petersen, f. 25.10.38
 K. Apitz, f. 7.4.44
 H. V. Olesen, f. 10.10.40
 N. P. Hansen, f. 21.3.40
 C. Clausen, f. 1.1.43
 E. R. Rasmussen, f. 11.9.44
 T. A. Hasbjørn, f. 17.2.42
 K. Jensen, f. 12.1.43
 B. A. Pedersen, f. 25.2.45
 P. A. Helholt, f. 18.2.40
 B. B. Rasmussen, f. 27.10.40
 J. Larsen, f. 9.7.41
 B. G. K. H. Adstofte, f. 11.9.41
 J. Sigsgaard, f. 29.11.43
 E. P. Christensen, f. 23.4.41
 B. P. Larsen, f. 13.7.45
 J. Clausen, f. 29.6.46
 B. Fabricius, f. 7.9.39
 H.-P. Hansen, f. 24.6.41
 E. B. Nielsen, f. 30.10.43
 M. A. Grønkjær, f. 2.12.35
 P. J. Spurr, f. 16.11.41
 J. F. Madsen, f. 2.6.43
 P. A. A. Snitgaard, f. 18.9.43

Toldbetjente:

J. Klos (3), f. 11.11.38
 J. Bakkensen (3), f. 29.3.40
 H. A. Røn (3), f. 13.8.40
 J. K. Andersen (3), f. 29.11.42
 L. Marcussen (3), f. 16.7.43
 E. T. Hansen (3), f. 19.11.44
 A. Bach (3), f. 2.9.45
 H. Matthiesen (3), f. 3.6.38
 F. S. Larsen (3), f. 12.8.42
 J. Sigurdsson (3), f. 19.6.45
 O. Nielsen (3), f. 30.7.40
 B. K. Nielsen (3), f. 10.10.40
 G. S. Nielsen (3), f. 24.8.45
 P. Elnef (3), f. 18.11.45
 O. K. Villadsen (3), f. 13.12.45
 A. O. Christensen (3), f. 24.2.42
 L. Olsson (3), f. 17.3.43
 M. Randrup (3), f. 7.8.44

K. Jensen (3), f. 16.1.43
F. K. Jensen (3), f. 21.2.42
K. Knudsen (3), f. 26.5.43
T. R. Kuhlmann (3), f. 24.3.44
J. T. Andersen (3), f. 26.4.44
B. Nielsen (3), f. 2.12.44
P. G. Madsen (3), f. 5.1.45
B.-O. L. Pihl (3), f. 28.1.46
F. G. Kristiansen (3), f. 7.12.46
H. A. Nissen (3), f. 22.8.44
H. Flyman (3), f. 26.11.44
F. Troest (3), f. 19.7.45
M. Skovbjerg (3), f. 11.10.45
P. F. Schrader (3), f. 15.4.46
H. C. K. Sode (3), f. 16.5.46
E. L. Seemann (3), f. 27.10.45
P. Jørgensen (3), f. 4.3.44
M. J. Petersen (3), f. 10.12.45
E. Jørgensen (3), f. 17.7.41
P. P. Wennerwald (3), f. 19.1.46
P. A. Andersen (3), f. 17.6.43
S. M. Sørensen (3), f. 13.7.48
P. C. Wollerup (3), f. 20.10.43
L. A. Rasmussen (3), f. 1.6.46
J. N. Hansen (3), f. 19.3.47
B. Severinsen (3), f. 26.2.44
F. E. Albertsen (3), f. 12.12.44
L. B. Hansen (3), f. 16.8.47
H. C. Vestergaard (3), f. 16.8.47
S. S. Vogelius (3), f. 7.11.48
H. Ringgaard Jensen (3), f. 17.9.48
P. L. Nørregaard (3), f. 3.3.48
B. O. Juul (3), f. 12.3.48
K. Westergaard Lauritsen (3), f. 13.11.47
J. Erik Jungersen (2), f. 16.6.50, p. p.
J. L. Find (2), f. 28.3.49, p. p.
Keld Larsen (2), f. 13.10.49, p. p.
C. E. Munk (2), f. 2.8.49, p. p.
P. Brahe Jørgensen (2), f. 24.5.47, p. p.
Finn L. Petersen (2), f. 17.1.48, p. p.

Kontorlærlinge:

Fru B. Halkjær Andersen, f. 5.11.51
Frk. H. Birk-Jensen, f. 20.1.52
Frk. Leise K. Sørensen, f. 20.3.54
Frk. Kirsten Jacobsen, f. 28.4.54
Frk. T. E. Tofft, f. 30.4.54
Frk. K. Drøschler, f. 18.5.54
Frk. L. Manly Larsen, f. 22.7.54
Frk. Annelise Hansen, f. 12.9.54
Frk. M. Segato, f. 5.11.54
Frk. J. V. Junggren Petersen, f. 11.3.55

Frk. B. R. Lindhoff Frederiksen, f. 30.6.55
Frk. Ann Larsen, f. 12.8.55
Frk. Kirsten Johansen, f. 28.12.55
Fru L. Skjærlund, f. 28.2.54
Frk. L. Kúehn, f. 3.7.54
Frk. H. G. Svane Poulsen, f. 31.10.54
Frk. L. K. Gjøe, f. 7.11.54
Fru Alice Hansen, f. 26.1.54
Frk. E. Ibfelt, f. 31.5.51
Frk. Karin E. Hansen, f. 5.12.52
Frk. J. Bærenholdt, f. 1.8.54
Frk. H. Handschuh, f. 6.8.54
Frk. B. Thuesen, f. 24.12.54
Frk. B. I. Skou, f. 21.1.55
Frk. Inger M. Madsen, f. 10.2.55
Frk. B. Midjord Nielsen, f. 7.4.55
Frk. E. Søbo Christensen, f. 26.6.55
Frk. C. E. Svane, f. 20.7.55
Frk. Adele Madsen, f. 3.6.54
Frk. Lene I. Nielsen, f. 4.3.55
Frk. Hanne Christensen, f. 17.9.55
Frk. Rita V. Madsen, f. 26.3.52
Frk. A. Bjerregaard, f. 29.12.55
Frk. D. H. Huess, f. 25.9.56
Frk. Helene B. Lund, f. 18.5.52
Frk. Susanne Christensen, f. 4.2.55
Frk. L. Kirk, f. 28.12.53
Frk. Thea Jørgensen, f. 2.3.54
Frk. Lene Hjulmand, f. 30.12.54
Frk. Bente Kirk Madsen, f. 19.2.55
Frk. Kirsten L. Jørgensen, f. 26.3.55
Frk. A. E. Normark Sørensen, f. 4.11.55
Frk. Berit Frick, f. 18.11.55
Frk. Marianne E. Petersen, f. 3.12.55
Frk. Lisbeth Schmidt, f. 2.3.56
Frk. Marianne Christiansen, f. 11.4.56
Frk. L. Thorup Nielsen, f. 31.5.56
Frk. Bente Eriksen, f. 8.6.56
Frk. Lone Henriksen, f. 16.6.56

Andre

Fungerende toldbetjente:

J. G. Geertsen (3), f. 13.7.07
J. I. Kjøller (3), f. 28.6.10
P. A. Nielsen (3), f. 7.6.09
K. A. O. J. Rasmussen (3), f. 22.5.05
C. A. S. Rasmussen (3), f. 10.9.07

Distriktstoldkammer 2

Distriktstoldchef (36) V. Rasmussen (R*),
f. 4.2.07

Ekspeditionsafdeling I (toldregulering)

Toldinspektør (34) P. V. Frederiksen,
f. 26.9.15

Ekspeditionsafdeling II (importværdikontrol)

Toldinspektør (36) F. A. N. Madsen-Øster-
bye, f. 25.3.16

Ekspeditionsafdeling III (eksportværdikontrol)

Toldinspektør (29) I. Steen-Knudsen, f. 3.3.21

Ekspeditionsafdeling IV (virksomhedsregistre)

Toldinspektør (36) A. H. B. Nersting,
f. 21.1.10

Øvrigt personale

Toldassistentlinien

Ekspeditionsafdeling I (toldregulering)

Vicetoldinspektør (27) frk. B. v. Wylich-
Muxoll, f. 25.4.16, (toldkammeradmini-
stration)

Vicetoldinspektør (25) T. Hatting, f. 8.1.20,
(toldregulering)

Vicetoldinspektør (25) K. B. Nielsen, f.
6.8.16, (bevillingsadministration)

Vicetoldinspektør (25) J. P. R. Rasmussen,
f. 6.6.17, (publikumsvejledning)

Ekspeditionsafdeling II (importværdikontrol)

Vicetoldinspektør (25) V. H. Vinje, f.
27.10.24, (kontrolstyring)

Vicetoldinspektør (27) H. G. Jensen, f.
24.4.04, (kontrolsektion)

Ekspeditionsafdeling III (eksportværdikontrol)

Vicetoldinspektør (25) V. Uhre-Olsen,
f. 6.11.22, (kontrolstyring)

Vicetoldinspektør (24) P. J. H. Mathisen, f.
14.3.26, (kontrolsektion)

Vicetoldinspektør (24) C. H. Larsen,
f. 10.10.24, (kontrolsektion)

Vicetoldinspektør (24) J. Hjortkjær Petersen,
f. 11.3.31 (kontrolsektion)

Ekspeditionsafdeling IV (virksomhedsregistre)

Vicetoldinspektør (25) K. R. Bøg, f. 1.3.23,
(sagsbehandling)

Toldkontrollører:

- P. L. E. Geisnæs, FM (21), f. 14.9.10
- Frk. K. E. Jensen (21), f. 18.2.05
- N. K. Christensen (21), f. 19.4.22
- Frk. A. E. C. Ruffert, FM (21), f. 17.4.06
- N. E. Hansen (21), f. 18.5.25
- K. Y. S. Nilsson (21), f. 12.7.30
- F. F. Jappe (21), f. 22.11.34
- Fru E. O. Martens (21), f. 18.7.23
- E. M. Sørensen (21), f. 23.7.37

Overtoldassistenter:

- C. B. Hansen (17), f. 7.10.43
- Fru C. Pedersen (17), f. 7.2.42
- Fru J. D. Nyegaard (17), f. 17.7.45

Kontorassistentlinien

Ekspeditionsafdeling I (toldregulering)

- Overkontorassistent (17) fru E. A. Pedersen,
f. 3.3.30
- Overassistent (0) C. O. F. Hecker, f. 2.3.09
- Overassistent (0) fru M. L. Rønnekilde,
f. 31.5.29

Ekspeditionsafdeling II (importværdikontrol)

- Overkontorassistent (17) frk. I. V. Ravne-
berg, f. 12.2.12
- Overkontorassistent (17) fru G. M. B. Car-
stensen, f. 7.9.06
- Overassistent (0) fru G. Grabandt, f. 20.9.22

Ekspeditionsafdeling III (eksportværdikontrol)

- Overkontorassistent (17) frk. R. Hansen,
f. 5.3.28
- Overassistent (0) M. Ingleby, f. 14.2.04

Ekspeditionsafdeling IV (virksomhedsregistre)

- Overassistent (0) Thomas Bahnsen, f. 31.5.19
- Overassistent (0) fru R. M. Møller, f. 29.3.27

Kontorassistenter:

- Fru T. Christensen (9), f. 25.11.22
- Frk. A. Frier (9), f. 5.2.05
- Frk. A. M. E. Hansen (12), f. 4.11.42
- Fru L. P. Andersen (9), f. 12.1.44
- Fru M. I. Larsen (9), f. 9.9.46
- Fru T. G. Jensen (9), f. 23.2.47
- Fru L. A. Gravfort (7), f. 26.5.49
- Frk. V. Damgaard Christensen (7), f. 14.6.52
- Fru B. Holecz (7), f. 22.1.54, p. p.
- Frk. Vivian Jelbo (7), f. 28.5.54, p. p.

Kontorfunktionærer:

- Fru M. D. Simonsen, f. 5.4.11, (AS)
- Frk. E. Paludan-Müller, f. 15.1.16, (AS)

Fru E. K. Olsen, f. 7.3.13, (AS)
J. Mortensen, f. 25.6.08, (AS)
J. A. Hansen, f. 28.9.08, (AS)
Fru G. K. Egholm, f. 30.11.13, (AS)
Fru M. K. Koch, f. 5.3.12, (AS)
Fru Å. Arngren, f. 29.5.14, (AS)
Fru I. M. Nielsen, f. 10.8.10, (AS)
Fru I. Møller, f. 23.4.19, (AS)
Fru A. M. Hem-Jensen, f. 4.3.07, (AS)
Fru V. C. Fisker, f. 4.7.21, (AS)
Fru I. J. H. Clemmensen, f. 27.3.20, (AS)
Fru E. I. A. Nielsen, f. 4.4.20, (AS)
Fru K. R. Larsen, f. 2.12.35, (AS)
Fru K. E. L. Olsen, f. 7.7.40, (AS)
Fru E. C. Berg, f. 30.4.09, (AS)
Fru G. M. Petersen, f. 3.1.18, (AS)
Fru L. J. Duus, f. 17.2.27, (AS)
Frk. S. E. R. Jensen, f. 22.8.44, (AS)
Fru K. Knudsen, f. 27.6.24, (AS)
Fru E. Rasmussen, f. 1.5.22, (AS)
Fru B. M. Larsen, f. 24.12.27, (AS)
Fru I. M. Engstrup, f. 19.1.32, (KA)
Fru M. Enger, f. 10.11.49, (AS)
Fru G. V. Frederiksen, f. 17.2.18, (KA)
Fru A. G. Nielsen, f. 24.9.42, (AS)
Fru I. B. Rasmussen, f. 10.2.48, (AS)
Fru E. A. Hansen, f. 22.7.38, (AS)
Fru W. L. Jensen, f. 30.9.48, (AS)
Fru E. R. Andersen, f. 4.7.21, (AS)
Fru E. Christensen, f. 11.3.18, (KA)
Fru M. E. Bache, f. 1.1.15, (AS)
Fru I. J. L. Petersen, f. 1.7.35, (KA)
Fru G. Aakerberg, f. 19.9.12, (AS)
Frk. J. S. Kristensen, f. 9.1.51, (KA)
Fru O. Duch, f. 8.6.25, (AS)
Fru K. Bloch, f. 20.4.48, (AS)
Fru S. M. M. Poulsen, f. 18.8.29, (KA)
Frk. H. S. Pedersen, f. 28.10.43, (AS)
Fru A. Christiansen, f. 4.5.35, (KA)
Ove H. Jensen, f. 24.5.20, (AS)
Fru E. S. Vesti, f. 29.8.38, (AS)
Fru L. Kruse Jensen, f. 16.3.51, (AS)
Fru Hanne Hansen, f. 5.9.52, (AS)
Fru Lissy T. Jørgensen, f. 15.1.34, (AS)
Fru A. Dalsgaard Andersen, f. 16.5.32, (AS)
Fru G. Aagaard, f. 10.9.24, (AS)
Frk. V. Behrndtz, f. 25.10.49, (KA)
Fru Wicki K. A. Andersen, f. 11.3.22, (KA)
Fru E. I. G. Agger, f. 26.8.34, (KA)
Fru Birgitte Petersen, f. 18.1.38, (AS)
Frk. M. S. Pihl, f. 21.7.49, (AS)

Fru V. Vieler, f. 12.8.50, (AS)
Frk. Annett Hansen, f. 16.8.51, (AS)
Frk. L. Lykke Hansen, f. 12.7.24, (KA)
Frk. Lene F. Mortensen, f. 3.3.47, (KA)
Fru Anne Pedersen, f. 8.11.52, (AS)
Frk. A. Østergaard, f. 16.5.53, (AS)
Fru E. L. Stegmann, f. 15.9.16, (KA)
Fru B. Bang Hjorth, f. 11.10.37, (KA)
Fru Annette Jørgensen, f. 5.3.49, (AS)
Frk. A. Arnt, f. 28.10.23, (KA)
Fru A. C. Lei Rasmussen, f. 10.9.47, (AS)
Frk. I. Skødt Jensen, f. 27.6.53, (KA)
Fru Alice S. Petersen, f. 20.1.31, (KA)

Distriktstoldkammer 3

Distriktstoldchef (37*) H. C. Andersen,
f. 30.11.04

Distriktskontrolafdeling I (dokumentkontrol)

Toldinspektør (29) U. L. Astrup, f. 8.12.25

Distriktskontrolafdeling II (trafikkontrol)

Toldinspektør (36*) H. Boserup, f. 11.11.15

Distriktskontrolafdeling III (godskontrol)

Toldinspektør (34) T. P. Christensen,
f. 17.7.04

Toldinspektør (29) Eiler R. Nielsen, f. 9.6.11

Distriktskontrolafdeling IV (lagerkontrol)

Toldinspektør (34) M. W. Mauritzen,
f. 18.5.15

Øvrigt personale

Toldassistentlinien

Distriktskontrolafdeling I (dokumentkontrol)

Vicetoldinspektør (24) C. H. Nissen, f. 5.5.27,
(toldkammeradministration)

Vicetoldinspektør (25) Knud Christensen, f.
12.1.22, (anden administration)

Distriktskontrolafdeling II (trafikkontrol)

Toldinspektør (29) A. Friis, f. 27.5.05, (kon-
trolstyring)

Vicetoldinspektør (25) N. Børge Hansen, f.
14.2.17, (kontrolstyring)

Distriktskontrolafdeling III (godskontrol)

Vicetoldinspektør (29) V. F. Dramer, f.
27.10.12, (kontrolstyring)

Vicetoldinspektør (24) V. Frederiksen, f.
14.11.23, (kontrolstyring)

Distriktskontrolafdeling IV (lagerkontrol)

Vicetoldinspektør (27) M. E. Bodholdt, f.
23.3.04, (kontrolstyring)

Vicetoldinspektør (24) J. L. Rasmussen, f.
18.9.30, (kontrolstyring)

Toldkontrollør (21) L. H. Nielsen, f. 15.9.35

Overtoldassistenter:

Fru A. O. Unger (17), f. 15.9.09

E. Enderborg (17), f. 16.1.25

Toldbetjentlinien

Distriktskontrolafdeling I (dokumentkontrol)

Fællesstyrke for distriktskontrolafdeling II, III
og IV.

- Toldpatruljemester (17) C. S. W. Quist,
f. 26.5.08
- Toldpatruljemester (17) E. v. Benzon,
f. 24.2.14
- Toldpatruljemester (17) H. Jacobsen,
f. 14.11.13
- Toldpatruljemester (17) P. Clausen,
f. 30.1.17
- Toldpatruljemester (17) H. H. L. J. Skogemann,
f. 12.7.15
- Toldpatruljemester (17) C. E. Bryde Hansen,
f. 12.5.25
- Toldpatruljemester (17) A. A. A. Pedersen,
f. 16.10.26
- Toldpatruljemester (17) B. S. S. Jørgensen,
f. 20.3.15
- Toldpatruljemester (17) V. H. Duus,
f. 25.5.29, (værkstedstjeneste)
- Toldpatruljemester (17) S. K. Hansen,
f. 8.2.16
- Overtoldvagtimester (14) J. A. S. Carlsen,
f. 24.7.04
- Overtoldvagtimester (14) M. P. Johansen,
f. 13.10.06
- Overtoldvagtimester (14) E. Svendsen,
f. 31.5.25
- Overtoldvagtimester (13) J. C. Jørgensen,
f. 12.10.10, (værkstedstjeneste)
- Overtoldvagtimester (14) G. Hvidkjær Johansen,
f. 14.6.13
- Overtoldvagtimester (14) L. K. Johansen,
f. 22.10.12
- Overtoldvagtimester (14) E. B. Johansson,
f. 13.9.17
- Overtoldvagtimester (14) J. K. Nielsen,
f. 19.1.19
- Overtoldvagtimester (13) O. E. Munkholm,
f. 15.9.09, (værkstedstjeneste)
- Overtoldvagtimester (14) K. Clausen,
f. 24.12.23
- Overtoldvagtimester (13) C. Arthur Hansen,
f. 19.4.21
- Overtoldvagtimester (13) J. P. Pedersen,
f. 3.9.21
- Overtoldvagtimester (13) V. Hansen,
f. 17.4.22
- Overtoldvagtimester (13) B. A. Seeger,
f. 8.11.17
- Overtoldvagtimester (13) I. G. Avnbøl,
f. 20.1.21
- Overtoldvagtimester (13) S. Brunsmose,
f. 29.5.19

- Overtoldvagtimester (13) E. J. Nielsen,
f. 10.9.27
- Overtoldvagtimester (13) K. D. Kjeldsen,
f. 10.3.27
- Overtoldvagtimester (13) H. P. Nielsen,
f. 7.6.28, (værkstedstjeneste)
- Overtoldvagtimester (13) A. Lekdorf,
f. 25.1.21
- Overtoldvagtimester (13) B. Sørensen,
f. 28.9.23
- Overtoldvagtimester (13) K. J. Jørgensen,
f. 17.4.26
- Overtoldvagtimester (13) E. J. Pedersen,
f. 1.6.24
- Overtoldvagtimester (13) H. Lund, f. 5.3.27
- Overtoldvagtimester (13) A. Irmer, f. 8.9.27
- Overtoldvagtimester (13) S. E. Jørgensen,
f. 13.10.18
- Overtoldvagtimester (13) F. J. Dahlmann,
f. 15.12.18
- Overtoldvagtimester (13) A. Jensen,
f. 26.3.23
- Overtoldvagtimester (13) J. Stenz, f. 5.2.22
- Overtoldvagtimester (13) A. M. Clausen,
f. 13.8.16
- Overtoldvagtimester (13) A. Rasmussen,
f. 18.7.18
- Overtoldvagtimester (13) H. Hussmann,
f. 1.8.18
- Overtoldvagtimester (13) C. B. Gram,
f. 3.10.21
- Overtoldvagtimester (13) V. F. N. Knudsen,
f. 9.4.27
- Overtoldvagtimester (13) S. A. E. Nyling,
f. 15.6.33
- Overtoldvagtimester (13) C. Ø. Bundgaard,
f. 11.9.29
- Overtoldvagtimester (13) K. J. Westergaard,
f. 15.2.31
- Overtoldvagtimester (13) S. A. M. Vinther,
f. 25.12.29
- Overtoldvagtimester (13) M. L. Hausted,
f. 3.1.14
- Overtoldvagtimester (13) C. T. Christensen,
f. 22.5.27
- Overtoldvagtimester (13) K. V. Petersen,
f. 26.3.33
- Overtoldvagtimester (13) H. N. Jensen,
f. 20.8.28
- Overtoldvagtimester (13) L. C. Hansen,
f. 30.1.23

- Overtoldvagtmester (13) P. F. Jensen,
f. 23.5.34
Overtoldvagtmester (13) J. G. Pedersen,
f. 2.3.31
Overtoldvagtmester (13) V. W. Rasmussen,
f. 10.10.15
Overtoldvagtmester (13) H. J. Nielsen,
f. 26.11.29

Distriktskontrolafdeling II (trafikkontrol)

- Toldpatruljemester (17) E. F. M. Jensen,
f. 26.6.18
Toldpatruljemester (17) J. A. D. Andersen,
f. 11.10.18
Toldpatruljemester (17) H. Hoelgaard,
f. 25.10.20
Toldpatruljemester (17) K. G. Andersen,
f. 20.7.18

Distriktskontrolafdeling III (gods kontrol)

- Toldpatruljemester (20) P. H. A. Andersen,
f. 18.5.12
Toldpatruljemester (17) P. F. Hansen,
f. 1.10.18
Toldpatruljemester (17) E. Højgaard Jensen,
f. 16.11.13
Toldpatruljemester (17) K. M. Riis, f. 22.7.16
Toldpatruljemester (17) K. E. Clemmensen,
f. 10.3.16

Distriktskontrolafdeling IV (lagerkontrol)

- Toldpatruljemester (20) P. H. Sode,
f. 10.9.10
Toldpatruljemester (20) V. Damgaard,
f. 12.8.15

Kontorassistentlinien

Distriktskontrolafdeling I (dokumentkontrol)

- Overkontorassistent (17) frk. L. Gæde,
f. 25.12.42
Overassistent (0) fru E. M. Hansen, f. 11.6.22

Distriktskontrolafdeling III (gods kontrol)

- Overkontorassistent (17) fru E. Reimer,
f. 10.5.17

Distriktskontrolafdeling IV (lagerkontrol)

- Overkontorassistent (17) fru A. G. Stig
Nielsen, f. 27.6.20
Overassistent (0) fru L. K. Malling,
f. 23.10.27

Kontorassistenter:

- Frk. E. E. Kjertmann (9), f. 22.3.12
Fru H. M. R. Sørensen (12), f. 21.2.22
Frk. K. E. Wamberg (9), f. 8.6.06

Fru G. Kjølbye (12), f. 15.9.17
Fru K. V. Olsen (12), f. 3.12.33
Fru K. A. Sell (12), f. 16.3.35
Fru N. E. Nielsen (12), f. 14.3.37
Fru U. Ø. Mortensen (12), f. 21.12.37
Fru H. I. Nielsen (12), f. 14.12.42
Frk. M. Alexander (12), f. 1.6.21
Fru H. O. Nielsen (12), f. 28.8.43
Fru A. I. H. Nilsson (12), f. 22.5.44
Fru H. B. Borup (9), f. 18.9.44
Fru B. L. Rasmussen (9), f. 17.9.45
Frk. L. R. Rasmussen (9), f. 22.10.45
Fru L. B. E. Jensen (9), f. 28.2.46
Fru I. L. Hansen (9), f. 1.4.46
Frk. K. L. Eltang (7), f. 18.2.48
Fru H. Gawron (9), f. 20.4.48
Fru V. A. Baess (9), f. 26.6.48
Fru Lise Lorentzen (7), f. 1.12.47
Frk. C. J. Petersen (7), f. 19.2.50
Frk. A. L. Petersen (7), f. 25.10.49
Frk. Y. S. Rasmussen (7), f. 2.2.50
Frk. G.-M. H. Villumsen (7), f. 10.1.51
Frk. M. O. Hansen (7), f. 11.1.53
Frk. A. Larsen (7), f. 3.6.53
Frk. D. Broholm (7), f. 25.10.53

Kontorfunktionærer:

Fru I. E. R. Voss, f. 17.11.12, (AS)
Fru K. Goelé, f. 22.2.12, (AS)
Fru E. M. Pedersen, f. 15.1.18, (AS)
Fru K. E. B. Krog, f. 21.8.45, (AS)
Fru B. I. Bengtsson, f. 13.5.46, (AS)
Frk. H. M. L. Andersen, f. 30.11.45, (AS)
Frk. H. J. Hald, f. 30.5.50, (AS)
Fru Leise Hansen, f. 12.12.37, (KA)
Frk. Karen M. Iversen, f. 14.6.49, (AS)
Fru H. Stjer, f. 3.1.42, (KA)
Frk. Kirsten Petersen, f. 22.4.53 (AS)
Frk. O. Steensen, f. 19.6.32, (KA)
Frk. Minna L. Petersen, f. 16.9.53, (AS)
Fru G. Friis Sørensen, f. 29.8.25, (KA)
Frk. J. Ebert, f. 18.6.39, (KA)
Fru L. G. Carstens, f. 6.7.42, (AS)
Fru V. Dall, f. 18.10.31, (KA)
Fru G. I. Hornbøll, f. 19.5.50, (AS)
Frk. Karin Sand, f. 6.12.51, (KA)
Frk. Birgit Henningsen, f. 15.8.52, (AS)

Andre**Toldopsynsmænd:**

H. A. H. Christiansen, Brøndbyvester Strand	720
P. H. Andersen, Hellerup Lystbådehavn	540
E. W. Schiønnemann, Dragør	720
H. K. Olsen, Vedbæk	720
L. R. E. Paarup, Tårnbæk	720
F. B. Sørensen, Prøvestenen	300
E. Poulsen, Prøvestenen	300
F. O. Larsen, Slusen	840
M. P. Nissen, Prøvestenen	300
E. M. Damgaard, Slusen	360
Vagn H. Jensen, Prøvestenen	300

Visitatricer:

Fru B. Østermann, København	4.200
-----------------------------------	-------

Toldfunktionærer:

H. Jung, f. 5.6.18
O. C. Fuglsang, f. 6.10.08
O. F. V. Eilersen, f. 13.11.20
L. J. Mathiesen, f. 19.6.22
A. L. A. T. S. Madsen, f. 25.8.10
A. V. Nielsen, f. 26.4.19

Distriktstoldkammer 4

Distriktstoldchef (37*) H. B. Johansen,
f. 24.3.13

Administrationsafdelingen (bogholderi mv)

Toldinspektør (34) Svend L. Larsen,
f. 1.10.10

Ekspeditionsafdeling I (kasse mv)

Toldinspektør (30) B. Klemmed, f. 25.3.14

Ekspeditionsafdeling II (tariferingskontrol)

Toldinspektør (34) A. A. Klausen, f. 23.10.17

Ekspeditionsafdeling III (edb-behandling)

Toldinspektør (32) C. M. Friese, f. 6.7.07

Øvrigt personale

Toldassistentlinien

Administrationsafdelingen (bogholderi mv)

Vicetoldinspektør (25) O. von Meyeren
Bruhn, f. 7.2.23, (toldkammeradministra-
tion)

Ekspeditionsafdeling I (kasse mv)

Vicetoldinspektør (25) E. S. Nørgaard, f.
11.1.10, (sagsbehandling)

Ekspeditionsafdeling II (tariferingskontrol)

Toldinspektør (29) R. Foldager, f. 11.9.18,
(kontrolstyring)

Vicetoldinspektør (24) E. L. J. S. Marquard,
f. 19.12.12, (kontrolsektion)

Vicetoldinspektør (24) H. E. B. Olsen, f.
2.4.26, (kontrolsektion)

Ekspeditionsafdeling III (edb-behandling)

Vicetoldinspektør (29) Carsten Sørensen,
f. 26.7.22, (edb-styring)

Toldkontrollører:

S. Jakob Hansen (21), f. 2.2.08

H. V. K. Ekberg (22), f. 3.9.20

Frk. G. M. Bordal (21), f. 20.2.22

Overtoldassistenter:

Fru E. M. Brønsted (17), f. 7.4.39

Fru H. V. Lundby (17), f. 28.8.42

Toldbetjentlinien

Ekspeditionsafdeling II (tariferingskontrol)

Toldpatruljemester (20) O. N. Bøndergaard,
f. 9.2.16

Toldpatruljemester (17) H. F. Rasmussen,
f. 6.2.20

Overtoldvagtimester (14) O. J. K. Pedersen,
f. 15.10.22

Overtoldvagtimester (14) K. Mortensen,
f. 3.4.22

Overtoldvagtimester (14) T. Nebbelunde,
f. 24.11.24

Overtoldvagtimester (13) J. H. Andersen,
f. 1.3.18

Overtoldvagtimester (13) E. H. Wismer,
f. 7.7.24

Overtoldvagtimester (13) K. H. Dahl,
f. 27.5.31

Kontorassistentlinien

Administrationsafdelingen (bogholderi mv)

Overkontorassistent (17) fru K. M. Christensen, f. 20.8.24

Overassistent (0) fru K. M. Zinglersen,
f. 12.8.25

Ekspeditionsafdeling I (kasse mv)

Overassistent (0) C. J. Christensen, f. 19.9.08

Ekspeditionsafdeling II (tariferingskontrol)

Overkontorassistent (17) fru E. Falken,
f. 11.2.11

Overkontorassistent (17) frk. A.-L. Spliid,
f. 25.2.27

Overkontorassistent (17) fru K. S. E. Bjørck,
f. 2.9.33

Ekspeditionsafdeling III (edb-behandling)

Overkontorassistent (17) frk. L. M. Schjerbeck, f. 3.6.16

Overkontorassistent (17) frk. M. Nielsen,
f. 3.9.36

Kontorassistenter:

Frk. K. Sund Olsen (12), f. 13.2.13

Fru T. E. Bek (12), f. 13.12.24

P. Larsen (12), f. 6.4.32

Fru B. D. Munksgaard (12), f. 6.7.30

Frk. K. L. Nielsen (12), f. 22.8.26

Fru I. Larsen (12), f. 11.5.25

Fru E. V. Jørgensen (9), f. 5.9.17

Frk. L. A. W. Arentoft (9), f. 4.8.29

Fru A. A. Simonsen (12), f. 7.1.35

Fru L. I. Juul (12), f. 25.11.38
 Fru D. D. Jørgensen (12), f. 14.1.38
 Frk. M. S. Jacobsen (12), f. 30.10.43
 Fru K. H. Larsen (12), f. 10.12.44
 Fru K. A. Edill (9), f. 21.2.46
 Fru I. Jepsen (9), f. 9.10.46
 Fru H. Gravesen (9), f. 29.6.47
 Fru H.-M. Christiansen (9), f. 27.6.47
 Fru M. F. Gardil (9), f. 4.6.48
 Frk. I. J. Rasmussen (9), f. 30.1.49
 Fru I.-K. R. Sørensen (7), f. 5.9.47
 Frk. W.B. Petersen (7), f. 24.9.48
 Fru B. Nørregaard (7), f. 11.10.48
 Fru A. H. Hansen (7), f. 30.1.49
 Fru L. Nielsen (7), f. 10.6.49
 Frk. M. V. Hansen (7), f. 23.1.49
 Fru V. H. Søborg-Pedersen (7), f. 13.9.50
 Fru Alice L. Rasmussen (7), f. 18.5.50
 Frk. M. M. Nielsen (7), f. 24.10.50
 Frk. E. J. Pedersen (7), f. 16.12.50
 Frk. M. B. Skov (7), f. 30.8.50
 Fru B. Højmark (7), f. 2.11.51
 Frk. Betty Andersen (7), f. 31.12.51
 Frk. Susanne Jensen (7), f. 6.5.54, p. p.

Kontorfunktionærer:

M. Schrøder, f. 4.4.08, (AS)
 Fru E. K. Evert, f. 13.7.13, (AS)
 Fru K. G. Buch, f. 9.12.19, (AS)
 Fru K. Laudrup, f. 23.2.35, (AS)
 Fru H. Salicath, f. 5.7.11, (AS)
 Frk. L. V. Lassen, f. 12.7.10, (AS)
 K. E. Eriksen, f. 12.3.09, (AS)
 Fru R. M. Nielsen, f. 31.3.31, (AS)
 Fru A. Therkelsen, f. 9.4.25, (AS)
 Fru K. M. Frederiksen, f. 23.5.28, (AS)
 Fru L.-L. J. Petersen, f. 5.10.46, (AS)
 Fru A. E. J. Ratz, f. 21.4.36, (AS)
 Frk. K. E. Mielko, f. 4.1.49, (AS)
 Fru B. E. Hansen, f. 6.1.26, (AS)
 Fru H. C. Holm, f. 6.5.38, (AS)
 Fru I. V. Pedersen, f. 6.6.45, (AS)
 Fru J. Nielsen, f. 29.8.38, (AS)
 Fru M. H. Joost, f. 12.12.15, (AS)
 Fru E. Jensen, f. 11.10.48, (AS)
 Fru J. K. Jørgensen, f. 21.3.50, (AS)
 Fru L. H. Eriksen, f. 9.5.50, (AS)
 Fru Mona L. B. Johansen, f. 13.5.50, (AS)
 Fru M. W. Andersen, f. 18.6.50, (AS)
 Frk. J. B. Svensson, f. 28.11.50, (AS)
 Frk. L. G. Jeppesen, f. 13.9.49, (AS)

- Fru R. Solveig J. Therkildsen, f. 25.9.34,
(AS)
- Frk. L. Ravn, f. 19.2.50, (AS)
- Fru B. Kristensen, f. 2.1.40, (AS)
- Fru U. Thomsen, f. 18.8.51, (AS)
- Fru R. Buch, f. 22.9.51, (AS)
- Fru A.-L. Thorborg, f. 2.1.48, (KA)
- Fru J. B. Petersen, f. 25.6.48, (AS)
- Fru B. I. Block-Frederiksen, f. 3.8.44, (AS)
- Fru C. M. Madsen, f. 8.11.46, (AS)
- Fru K. E. Schou, f. 25.6.43, (AS)
- Frk. A. Jensen, f. 12.10.43, (KA)
- Fru H. A. Bracha, f. 26.12.47, (KA)
- Fru L. Pettersson, f. 27.2.45, (AS)
- Fru V. L. Christiansen, f. 12.11.48, (AS)
- Fru K. L. Kastrup, f. 25.5.49, (AS)
- Frk. A. I. Kronquist, f. 29.6.50, (AS)
- Fru A. L. Madsen, f. 12.10.26, (KA)
- Fru B. Jensen, f. 13.9.46, (AS)
- Fru H. M. Brendstrup, f. 21.3.51, (AS)
- Fru L. Bøgvad, f. 5.1.23, (KA)
- Fru K. Ammitzbøll Andersen, f. 12.2.52, (AS)
- Fru Lis C. Pedersen, f. 10.6.39, (AS)
- Frk. Marianne B. Jønsson, f. 17.3.50, (AS)
- Frk. Gladys M. Olsen, f. 24.8.31, (AS)
- Frk. A. Urban, f. 3.7.52, (AS)
- Fru Gerda L. Brown Jensen, f. 6.8.48, (AS)
- Fru Else Larsen, f. 29.10.35, (AS)
- Fru Elinor Kristensen, f. 22.10.42, (AS)
- Fru L. D. Halberg, f. 15.5.43, (AS)
- Fru Inger V. Petersen, f. 27.8.25, (KA)
- Fru B. Damgaard Madsen, f. 11.6.46, (KA)
- Fru K. Winther Christensen, f. 12.9.46, (AS)
- Fru B. G. Bihlet, f. 4.10.36, (KA)

Andre

Toldfunktionærer:

- O. B. Andersen, f. 1.8.12
- L. M. Korsholm, f. 1.9.16

Distriktstoldkammer 5

Distriktstoldchef (36) E. J. S. B. Grau, f. 9.4.10

Administrationsafdelingen

Toldinspektør (32) E. C. W. Asmussen,
f. 4.12.09

Ekspeditionsafdelingen

Toldinspektør (29) K. Ravn, f. 22.3.07

Distriktskontrolafdelingen

Toldinspektør (29) E. Bech, f. 26.8.13

Øvrigt personale

Toldassistentlinien

Administrationsafdelingen

Vicetoldinspektør (25) P. E. Ranild, f.
12.7.25, (toldkammeradministration)

Ekspeditionsafdelingen

Vicetoldinspektør (25) G. Nedergaard Hen-
riksen, f. 3.12.23, (kontrolstyring)

Distriktskontrolafdelingen

Vicetoldinspektør (25) Svend O. V. Larsen,
f. 9.1.16, (kontrolstyring)

Vicetoldinspektør (24) M. Colstrup Jensen,
f. 4.8.26, (kontrolstyring)

Vicetoldinspektør (24) H. J. Tiedt, f. 15.12.18,
(kontrolstyring)

Vicetoldinspektør (24) V. V. Vibov, f.
7.2.30, (kontrolstyring)

Overtoldassistenter:

S. J. Mortensen (17), f. 6.5.37

L. J. Jensen (17), f. 1.11.41

Toldbetjentlinien

Distriktskontrolafdelingen

Toldpatruljemester (20) S. C. J. Madsen,
f. 21.5.08

Overtoldvagtimester (14) C. C. Christensen,
f. 21.11.17

Overtoldvagtimester (14) E. A. K. Karulf,
f. 15.6.19

Overtoldvagtimester (13) A. D. R. Knudsen,
f. 31.5.20

Overtoldvagtimester (13) G. M. Schjørmann,
f. 25.1.19

Overtoldvagtimester (13) H. C. Petersen,
f. 21.11.22

Overtoldvagtimester (13) O. C. Jensen,
f. 30.8.22

Overtoldvagtmaster (13) S. H. S. Pedersen,
f. 30.1.22

Overtoldvagtmaster (13) J. H. Marcussen,
f. 30.7.23

Overtoldvagtmaster (13) E. Farver,
f. 13.7.33

Overtoldvagtmaster (13) J. Jezewski,
f. 9.10.33

Overtoldvagtmaster (13) T. Bjerregaard,
f. 5.11.29

Overtoldvagtmaster (13) J. Fabricius,
f. 15.12.25

Overtoldvagtmaster (13) G. B. Nielsen,
f. 19.5.31

Toldvagtmaster (10) E. B. Danhøj Olsen,
f. 25.2.30

Toldbetjentformænd:

P. Olufsen (8), f. 3.5.30

A. Ellegaard-Sørensen (8), f. 9.10.34

E. Pedersen (8), f. 19.10.32

A. Christiansen (8), f. 3.2.32

B. E. Petersen (8), f. 3.11.36

L. Nielsen (7), f. 1.3.31

P. H. Below (7), f. 4.10.29

N. J. Larsen (7), f. 7.1.37

J. Thomsen (7), f. 25.3.34

J. P. Perlow (7), f. 8.2.35

W. Schmidt (7), f. 4.10.39

K. Elvekjær (7), f. 29.3.35

H. E. Madsen (7), f. 31.3.35

A. Schmidt (7), f. 4.10.38

K. C. Storbugt (7), f. 27.1.36

R. P. Nielsen (7), f. 5.11.42

C. B. O. Hansen (7), f. 29.9.39

V. A. Hansen (7), f. 10.2.40

N. Petersen (7), f. 26.8.31

Overtoldbetjente (5):

A. B. Christensen, f. 5.10.20

H. E. Jessen, f. 10.8.41

H. M. Petersen, f. 8.8.42

G. F. Hansen, f. 6.2.39

A. K. Raschkewitz, f. 9.8.37

G. Madsen, f. 27.4.40

A. Pedersen, f. 25.9.43

Toldbetjente:

L. A. Lauritzen (3), f. 28.9.42

H. J. Christensen (3), f. 8.3.44

B. C. Hansen (3), f. 12.3.45

H. C. F. Fabricius (3), f. 7.3.47

H. L. Nielsen (3), f. 3.12.40

H. M. Kulke (3), f. 2.8. 47
L. E. Jacobsen (3), f. 18.8.46

Kontorassistentlinien*Administrationsafdelingen*

Overkontorassistent (17) fru G. Rye Andersen, f. 28.7.12

Overkontorassistent (17) fru H. M. Madsen, f. 27.8.24

Overassistent (0) fru I. B. Vibov, f. 22.6.30

Ekspeditionsafdelingen

Overkontorassistent (17) fru G. Andersen, f. 27.1.38

Distriktskontrolafdelingen

Overkontorassistent (17) fru T. B. Nielsen, f. 31.1.24

Kontorassistenter:

Fru H. I. Uldbjerg (9), f. 26.12.44

Fru K. E. W. Sørensen (12), f. 15.7.46

Fru A. E. H. Jørgensen (9), f. 8.9.46

Fru G. Jensen (9), f. 23.3.47

Fru B. J. Christiansen (9), f. 17.12.47

H. Jensen (9), f. 12.5.48

Fru J. Kiel (9), f. 5.9.48

Fru Ann Marie Nielsen (7), f. 3.4.49

Fru A. N. D. Jensen (7), f. 11.10.49

Fru A.-R. Andersen (7), f. 19.4.50

Fru I. Gaarde (7), f. 16.11.50

Frk. L. V. Pedersen (7), f. 20.1.51

Kontorfunktionærer:

Frk. K. K. Davidsen, f. 3.7.36, (AS)

Fru E. M. Bank, f. 24.12.16, (AS)

Fru A. L. Monteaquedo, f. 20.10.36, (KA)

Fru E. M. Høyer, f. 27.3.31, (AS)

Fru E. M. Rasmussen, f. 15.9.18, (KA)

Fru M. K. Olesen, f. 11.11.47, (AS)

Fru U. H. K. Egerod, f. 14.9.40, (AS)

Fru B. U. Ipsen, f. 3.12.48, (AS)

Fru A. J. Sæberg, f. 10.4.26, (AS)

Fru A. L. Jensen, f. 25.8.42, (AS)

Fru A. Madsen, f. 23.4.41, (AS)

Fru A. de V. Hansen, f. 23.7.48, (KA)

Fru Asta Munck, f. 13.3.21, (KA)

Frk J. H. H. Huess, f. 18.10.49, (AS)

Frk. S. E. Kjerulff, f. 5.10.52, (AS)

Fru Olga E. Hansen, f. 15.8.31, (AS)

Fru Birthe I. Hansen, f. 10.7.29, (AS)

Fru G. I. Schultz, f. 13.4.30, (AS)

Fru Tove Christensen, f. 12.11.40, (AS)

Fru Edel D. Rasmussen, f. 7.4.20, (AS)

Fru Lilly M. Rasmussen, f. 28.8.27, (KA)

Fru A. Birkebæk Nielsen, f. 4.7.34, (AS)

Lokalforvaltningen

Fru Tove Pedersen, f. 11.9.32, (KA)

Fru T. E. Pirchert, f. 9.10.43, (AS)

Andre

Visitatrice fru R. E. Nielsen 1.080

Distriktstoldkammer 6

Distriktstoldchef (37) S. F. Brøns (R*),
f. 25.9.04

Administrationsafdelingen

Toldinspektør (29) abf
Vicotoldinspektør (27) J. Helt Hansen,
f. 29.12.25

Ekspeditionsafdelingen

Toldinspektør (34) C. H. E. Styrbech,
f. 7.1.09

Distriktskontrolafdelingen

Toldinspektør (29) H. K. V. E. Kappel Pe-
dersen, f. 9.7.12

Øvrigt personale

Toldassistentlinien

Administrationsafdelingen

Vicotoldinspektør (24) abf
Toldkontrollør (22) P. H. Stensgaard,
f. 9.7.25 (oppebørselsadministration)

Ekspeditionsafdelingen

Vicotoldinspektør (27) P. A. Pedersen, f.
10.2.08, (kontrolstyring)
Vicotoldinspektør (24) E. Rievers Jensen, f.
29.4.26, (kontrolsektion)

Distriktskontrolafdelingen

Vicotoldinspektør (24) E. E. J. Niebling,
f. 30.1.17, (kontrolstyring)

Toldbetjentlinien

Administrationsafdelingen

Overtoldvagtmester (14) K. L. W. Bødker,
f. 13.3.27

Ekspeditionsafdelingen

Toldpatruljemester (20) N. K. Jensen,
f. 30.9.19
Overtoldvagtmester (14) K. Vest, f. 1.12.13
Overtoldvagtmester (13) T. G. Simonsen,
f. 23.2.28
Overtoldvagtmester (13) B. C. E. Dehlsen,
f. 20.4.28
Overtoldvagtmester (13) H. R. S. Larsen,
f. 26.9.15
Overtoldvagtmester (13) J. A. W. Jessen,
f. 19.11.23
Overtoldvagtmester (13) H. Søvnald,
f. 31.7.19

Distriktskontrolafdelingen

Toldpatruljemester (17) E. Barsted,
f. 30.11.22

Kontorassistentlinier*Administrationsafdelingen*

Overkontorassistent (17) fru M. V. B. Voss,
f. 15.4.08

Overkontorassistent (17) frk. L. Clausen,
f. 27.11.44

Overassistent (0) fru H. C. H. Nielsen,
f. 28.3.44

Overassistent (0) fru I. Ranild, f. 22.7.28

Ekspeditionsafdelingen

Overkontorassistent (17) fru E. L. Becker,
f. 4.6.36

Overassistent (0) fru A. Helmark, f. 29.1.24

Kontorassistenter:

Fru A. B. Petersen (9), f. 9.3.43

Fru J. B. Fogh (12), f. 30.9.44

Fru L. L. Gaarslev (9), f. 2.8.43

Fru I. Rosenbom (12), f. 7.11.44

Fru K. M. Christensen (9), f. 30.4.43

Fru W. Albrechtsen (12), f. 3.4.48

Fru K. V. Lausten (7), f. 8.1.48

Fru H. Larsen (7), f. 7.12.48

Fru L. K.-M. Hoé-Svendsen (7), f. 1.5.49

Frk. G. D. Nielsen (7), f. 16.4.49

Frk. M. Hartmann (7), f. 10.11.50

Frk. A. S. Andersen (7), f. 17.8.51

Frk. A. Risby Hansen (7), f. 22.3.52

Fru S. D. Berner (7), f. 26.1.53

Fru I.-L. Hansen (7), f. 18.6.52

Kontorfunktionærer:

Fru K. M. Jensen, f. 5.5.13, (AS)

Fru K. Jensen, f. 12.3.46, (AS)

Fru M. Pedersen, f. 30.7.46, (AS)

Fru A. M. Hansen, f. 17.12.26, (KA)

Fru K. Jørgensen, f. 28.1.48, (AS)

Fru L. Fich, f. 12.6.44, (AS)

Fru I. Burmeister, f. 28.1.47, (AS)

Fru L. B. Østergaard, f. 15.5.28, (AS)

Fru K. V. Rasmussen, f. 20.10.22, (AS)

Fru A. K. Christophersen, f. 13.6.50, (AS)

Fru K. M. Hyldig, f. 1.7.47, (AS)

Fru L. Bjørk, f. 23.1.51, (AS)

Frk. A. Panduro, f. 30.11.51, (AS)

Fru M. B. J. Kordig, f. 5.3.46, (AS)

Fru L. Pedersen, f. 7.11.49, (AS)

Fru H. Andersen, f. 16.11.49, (AS)

Frk. H. I. H. Christoffersen, f. 30.12.50,
(AS)
Fru A.-M. Pagh, f. 3.3.50, (AS)
Fru L. Tranto, f. 12.7.50, (AS)
Fru V. Bøhlers, f. 3.8.51, (AS)
Fru E. J. Bodi, f. 22.9.51, (AS)
Frk. I. Kristiansen, f. 6.10.51, (AS)
Fru B. B. Yüksel, f. 20.5.48, (AS)
Fru W. E. Larsen, f. 26.9.16, (AS)
Fru I. L. Oksbroe, f. 14.3.28, (AS)
Fru G. A. Riley, f. 6.9.47, (AS)
Fru H. C. Wodskou, f. 17.2.51, (AS)
Frk. Inge Nielsen, f. 14.9.51, (AS)
Frk. J. B. Ingemann Larsen, f. 27.3.52, (AS)
Fru N. E. Albeck, f. 31.1.13, (AS)
Frk. Eva C. Andreasen, f. 2.4.51, (AS)
Fru Ester G. Petersen, f. 27.3.16, (AS)
Frk. U. Hallberg Madsen, f. 16.12.52, (KA)
Fru Vibeke Hansen, f. 10.5.53, (AS)
Fru Else Knudsen, f. 13.11.16, (AS)
H.-J. R. E. Plehn, f. 6.1.14, (AS)
Fru B. J. Christoffersen, f. 5.1.17, (KA)
Fru Ruth Rasmussen, f. 6.11.22, (AS)
Fru Birthe G. M. Andersen, f. 27.4.26, (KA)
Fru J. Kikkenborg, f. 17.12.48, (AS)
Fru A. Tandberg Christensen, f. 30.10.54,
(KA)
Fru P. Linnemann Sørensen, f. 14.10.53, (KA)
Fru Edith Larsen, f. 2.12.29, (KA)
Fru H. Birk Hansen, f. 24.6.38, (KA)
Fru L. G. Hawthorn Jensen, f. 5.9.39, (AS)
Fru B. Marianne Jensen, f. 14.5.47, (AS)
Frk. M. J. Due Pedersen, f. 30.1.53, (AS)
Fru Inge B. Frederiksen, f. 27.6.53, (AS)
Fru K. Worm, f. 6.8.42, (AS)
Fru Inga M. Petersen, f. 14.3.14, (KA)
Fru R. K. Bille, f. 28.12.22, (KA)
Frk. E. Krag-Christensen, f. 30.8.51, (AS)
Frk. Lisbeth J. Andersen, f. 7.2.53, (AS)
Fru M. V. Plesner, f. 21.1.45, (AS)
Frk. Bodil Hansen, f. 25.5.47, (KA)
Fru A. K. Fischer, f. 27.11.12, (KA)
Frk. G. S. Bruun Christiansen, f. 8.7.50, (AS)

Distriktstoldkammer 7

Distriktstoldchef (37) H. E. Paul F. Larsen,
f. 24.2.08

Administrationsafdelingen

Toldinspektør (30) V. E. Karlsen, f. 23.1.18

Ekspeditionsafdelingen

Toldinspektør (29) P. G. Madsen, f. 28.9.16

Distriktskontrolafdelingen

Toldinspektør (29) G. B. Møller, f. 14.1.20

Øvrigt personale

Toldassistentlinien

Administrationsafdelingen

Vicetoldinspektør (27) A. G. Jensen,
f. 19.7.15, (toldkammeradministration)

Ekspeditionsafdelingen

Vicetoldinspektør (25) M. N. Pedersen,
f. 1.9.14, (kontrolstyring)

Vicetoldinspektør (25) K. Buhl, f. 31.1.18,
(kontrolsektion)

Toldbetjentlinien

Distriktskontrolafdelingen

Toldpatruljemester (17) S. H. Larsen,
f. 2.2.15

Overtoldvagtimester (14) A. K. Jørgensen,
f. 18.3.05

Overtoldvagtimester (14) F. Olsen, f. 28.9.15

Overtoldvagtimester (13) K. P. Rasmussen,
f. 15.9.21

Kontorassistentlinien

Administrationsafdelingen

Overkontorassistent (17) frk. S. L. Rosberg,
f. 20.1.12

Overkontorassistent (17) fru E. M. Møller,
f. 23.4.07

Overkontorassistent (17) fru K. T. Hansen,
f. 17.5.23

Ekspeditionsafdelingen

Overkontorassistent (17) fru E. Grove-Ras-
mussen, f. 23.5.14

Overassistent (0) fru B. M. K. Christensen,
f. 4.6.15

Kontorassistenter:

Frk. A. Steen-Hansen (12), f. 15.5.06

Frk. A. G. Jensen (12), f. 7.7.40

Fru A. K. Poder (12), f. 13.12.41

Fru B. Carlsson (9), f. 26.9.45
Fru M. Røhl (9), f. 27.7.46
Fru B. U. N. Svendsen (9), f. 19.9.47
Fru Birgit Thomsen (9), f. 22.3.48
Frk. S. Larsen (7), f. 9.7.48
Frk. N. Lauridsen (7), f. 10.6.49
Fru K. L. Nielsen (7), f. 29.7.49
Fru A. Nielsen (7), f. 18.10.50
Fru E. I. Søndergaard Andersen (7),
f. 31.8.51
Frk. K. Rhindal Jensen (7), f. 14.1.53
Frk. B. Hedemann (7), f. 11.4.53
Fru Birgitte Olsen (7), f. 1.8.52

Kontorfunktionærer:

Fru K. Abel, f. 9.11.05, (AS)
Fru J. T. Jensen, f. 20.8.11, (AS)
Fru K. F. Ernst, f. 24.5.38, (AS)
Fru T. H. Hornum, f. 1.8.06, (AS)
Fru C. L. Høst, f. 10.2.47, (AS)
Fru T. A. V. Sørensen, f. 10.1.18, (AS)
Fru A. L. Pugesgaard, f. 23.5.47, (AS)
Fru B. Hansen, f. 5.8.47, (AS)
Fru M. Johansen, f. 23.11.37, (AS)
Frk. K. S. Jensen, f. 17.11.48, (AS)
Fru E. P. Hansen, f. 20.3.49, (AS)
Fru L. Kristensen, f. 17.2.50, (AS)
Fru B. Dunmose, f. 29.7.50, (AS)
F. H. Jørgensen, f. 3.3.43, (AS)
Fru B. Skøt Andersen, f. 23.2.49, (AS)
Fru A. I. E. Andersen, f. 11.12.32, (AS)
Fru L. Borau, f. 19.2.51 (AS)
Fru Marianne Hansen, f. 19.12.50, (AS)
Fru B. Svendsen, f. 11.4.48, (AS)
Frk. I. K. Eskesen, f. 22.10.50, (AS)
Fru L. Sørensen, f. 26.12.48, (AS)
Fru Birthe M. Schmidt, f. 20.5.42, (KA)
Fru Herdis M. Petersen, f. 18.2.52, (AS)
Frk. Inge Johansson, f. 10.8.51, (AS)
Frk. Annie Jørgensen, f. 23.12.52, (AS)
Frk. M. I. Glerup, f. 10.2.35, (AS)
Frk. Joan D. Grøn, f. 28.8.50, (AS)
Fru Else M. B. Christensen, f. 24.2.20, (KA)
Fru A. Skyum, f. 8.2.41, (AS)
Fru B. Drejer Nielsen, f. 22.11.47, (AS)
Fru Lone Kristiansen, f. 16.8.49, (AS)
Fru J. E. Hilslov, f. 9.2.43, (KA)
Fru Conni M. Pedersen, f. 19.6.38, (KA)
Frk. M. E. Hemmingsen, f. 24.11.52, (AS)
Fru I. E. Remil, f. 2.6.38, (AS)
Fru Gudrun D. Andersen, f. 13.9.14, (KA)
Fru Eva Svendsen, f. 20.8.18, (KA)

Fru I. F. List, f. 13.7.46, (KA)

Fru H. Granau Andersen, f. 25.7.32, (KA)

Frk. Inge M.-B. Thiessen, f. 8.12.55, (KA)

Andre

Toldfunktionærer:

H. G. Hansen, f. 1.4.09

Aa. E. Mogensen, f. 12.7.23

Distriktstoldkammer 9

Distriktstoldchef (36) F. Dahl Nielsen,
f. 15.7.23

Administrationsafdelingen

Toldinspektør (34) E. H. Melchior,
f. 24.11.09

Virksomhedskontrolafdeling I

Toldinspektør (34*) W. Broberg, f. 13.11.23

Virksomhedskontrolafdeling II

Toldinspektør (34*) Knud C. Bro, f. 8.3.09

Øvrigt personale

Toldassistentlinien

Administrationsafdelingen

Vicetoldinspektør (24) E. T. Therkildsen,
f. 28.1.25, (toldkammeradministration)

Virksomhedskontrolafdeling I

Vicetoldinspektør (24) K. V. Jørgensen,
f. 1.6.29, (kontrolstyring)

Toldinspektør (29) H. S. A. Bohm, f. 19.6.07,
(kontrolsektion)

Vicetoldinspektør (24) H. Klementsens,
f. 20.7.27, (kontrolsektion)

Virksomhedskontrolafdeling II

Vicetoldinspektør (29) E. Christensen,
f. 27.1.27, (kontrolstyring)

Toldinspektør (29) P. Simonsen, f. 27.2.18,
(kontrolsektion)

Toldinspektør (29) B. L. de L. Husen,
f. 26.3.16, (kontrolsektion)

Toldinspektør (29) E. R. Bahn Petersen,
f. 16.7.19, (kontrolsektion)

Toldinspektør (29) E. Sørensen, f. 12.2.20,
(kontrolsektion)

Holdledere (fælles for virksomheds-
kontrolafdeling I og II)

Vicetoldinspektør (27) L. G. Wittrock,
f. 10.12.06

Vicetoldinspektør (25) G. J. Weywadt,
f. 8.8.13

Vicetoldinspektør (25) Kaj Jensen, f. 11.7.14

Vicetoldinspektør (25) V. Thiellesen,
f. 14.6.17

Vicetoldinspektør (25) Johannes Jensen,
f. 22.12.15

Vicetoldinspektør (25) E. P. Pringler,
f. 3.7.24

- Vicetoldinspektør (25) A. S. Ankersen,
f. 23.4.19
Vicetoldinspektør (25) P. G. Elskær,
f. 12.3.22
Vicetoldinspektør (24) E. Schlundt, f. 1.8.22
Vicetoldinspektør (24) A. Lyngsov, f. 8.9.24
Vicetoldinspektør (24) H. H. Petersen,
f. 26.8.23
Vicetoldinspektør (24) Carl Knudsen,
f. 17.11.24
-

Toldkontrollører:

- V. E. Clausen (21), f. 18.3.08
K. T. Hansen (21), f. 12.7.27
V. Nielsen (21), f. 1.2.30
K. E. M. Svane (22), f. 4.4.29
H. K. Møller (21), f. 2.1.31
A. S. Overballe (21), f. 30.7.33
H. I. Petersen (21), f. 20.4.35
J. G. Marcussen (20), f. 5.11.36

Toldbetjentlinien

Virksomhedskontrolafdeling I

- Overtoldvagtimester (13) E. L. Larsen,
f. 18.3.13
Overtoldvagtimester (13) K. A. Hansen,
f. 19.2.15
Overtoldvagtimester (13) T. Skrydstrup,
f. 30.11.12
Overtoldvagtimester (13) J. Hedemann,
f. 1.10.19
Overtoldvagtimester (13) F. N. Sørensen,
f. 13.9.14
Overtoldvagtimester (13) J. G. Grove,
f. 31.8.17

Kontorassistentlinien

Administrationsafdelingen

- Overkontorassistent (17) frk. E. Busk,
f. 14.1.17
Overassistent (0) fru E. I. Mattesen,
f. 25.8.16

Virksomhedskontrolafdeling I

- Overkontorassistent (17) fru E. L. Snæbum,
f. 4.8.21
Overassistent (0) E. R. Jensen, f. 14.6.07
Overassistent (0) J. P. Rømer, f. 27.7.18

Virksomhedskontrolafdeling II

- Overkontorassistent (17) fru R. Skovgaard
Andreasen, f. 14.9.30

Overkontorassistent (17) fru B. M. Christensen, f. 25.3.32
 Overassistent (0) frk. M. Larsen, f. 20.9.11

Kontorassistenter:

Fru G. Hansen (12), f. 17.5.10
 Fru E. M. Doose Hansen (12), f. 6.5.04
 Fru A. M. C. E. Christensen (12), f. 12.6.24
 Fru L. L. Jensen (12), f. 21.4.33
 Fru J. L. W. Jensen (9), f. 16.3.46
 Frk. W. Nielsen (12), f. 8.9.47
 Frk. J. Bangsholt (7), f. 11.5.50
 Fru Hanne Hansen (7), f. 21.2.52

Kontorfunktionærer:

B. Jessen, f. 13.2.21, (AS)
 Fru E. Østergaard, f. 8.4.16, (AS)
 Fru T. Beronius, f. 20.11.20, (AS)
 Fru A. Sørensen, f. 1.5.08, (AS)
 Fru A. E. Ø. Møller, f. 31.8.13, (AS)
 Fru C. J. Westphall, f. 25.4.29, (AS)
 Fru L. L. Nielsen, f. 17.12.47, (AS)
 E. H. Guldberg Andersen, f. 2.9.08, (KA)
 Fru W. H. Dühring, f. 29.4.49, (AS)
 Fru Elisabeth M. Rasmussen, f. 11.10.29,
 (AS)
 Fru Lene B. Glendorf, f. 16.6.52, (AS)
 Fru R. E. Mørkvig-Hansen, f. 29.8.24, (AS)
 Fru Birthe A.-L. C. Nielsen, f. 7.9.28, (AS)
 Frk. A. Top, f. 18.5.49, (AS)
 Fru Lis Madsen, f. 30.1.52, (AS)
 Fru Gudrun Sørensen, f. 9.10.48, (AS)
 Fru Else L. Hansson, f. 11.11.24, (AS)
 Fru Grethe V. Jørgensen, f. 11.6.21, (KA)
 Frk. Hanne Lise Mogensen, f. 27.10.44, (AS)

Distriktstoldkammer 10

Overtoldinspektør H. Herforth Hansen (37*),
f. 15.10.06

Administrationsafdelingen

Toldinspektør (36) H. Vinther Sørensen,
f. 6.8.09

Virksomhedskontrolafdeling I

Toldinspektør (36) E. Rotne, f. 25.7.06

Virksomhedskontrolafdeling II

Toldinspektør (36) H. Lottrup Thomsen,
f. 18.12.07

Øvrigt personale

Toldassistentlinien

Administrationsafdelingen

Vicetoldinspektør (24) S. P. Borring Sørensen, f. 8.5.24, (toldkammeradministration)

Virksomhedskontrolafdeling I

Vicetoldinspektør (27) frk. Karen B. Lund,
f. 12.2.16, (nævnsforretninger)

Toldinspektør (29) Knud Henriksen,
f. 22.8.19, (kontrolsektion)

Virksomhedskontrolafdeling II

Vicetoldinspektør (25) L. H. Aamand,
f. 29.5.20, (kontrolstyring)

Toldinspektør (29) H. C. F. Dauer,
f. 14.3.05, (kontrolsektion)

Toldinspektør (29) K. L. Jensen, f. 3.12.14,
(kontrolsektion)

Toldinspektør (29) H. A. Hansen, f. 13.7.17,
(kontrolsektion)

Toldinspektør (29) H. E. Larsen, f. 17.2.20,
(kontrolsektion)

Toldinspektør (29) R. C. P. Smith, f. 5.3.21,
(kontrolsektion)

Holdledere (fælles for virksomheds-
kontrolafdeling I og II)

Vicetoldinspektør (27) L. F. Hemmingsen,
f. 26.2.05

Vicetoldinspektør (25) H. Johansen,
f. 11.8.10

Vicetoldinspektør (25) J. Olsen, f. 5.7.10

Vicetoldinspektør (25) K. H. Jes Busk,
f. 12.7.14

Vicetoldinspektør (25) H. S. Marcher,
f. 12.5.19

Vicetoldinspektør (25) V. W. Bojsen,
f. 6.4.16

- Vicetoldinspektør (25) frk. B. F. Obel,
f. 15.3.12
- Vicetoldinspektør (25) K. H. Jensen,
f. 4.10.18
- Vicetoldinspektør (24) H. O. Thorup Mad-
sen, f. 7.2.18
- Vicetoldinspektør (24) A. J. Sørensen,
f. 13.5.25
- Vicetoldinspektør (24) E. B. Nielsen,
f. 3.9.26
- Vicetoldinspektør (24) J. T. Lautrup,
f. 20.7.30
-

Toldkontrollører:

- A. J. Hvidberg (21), f. 23.6.04
- L. Aagaard (22), f. 15.10.24
- V. A. Paarup (21), f. 23.3.18
- J. Døssing (21), f. 13.7.28
- H. H. Schmidt (21), f. 2.8.28
- J. B. E. Oldvej (21), f. 23.8.29
- S. E. Thulstrup (21), f. 17.5.32
- P. H. Mortensen (21), f. 31.1.33
- E. H. Christensen (21), f. 18.4.23
- Frk. I. H. Frederiksen (21), f. 30.3.36
- Fru A. A. Andersen (21), f. 20.10.35

Toldbetjentlinien*Virksomhedskontrolafdeling II*

- Overtoldvagtimester (13) P. R. Andersen,
f. 23.8.20

Kontorassistentlinien*Administrationsafdelingen*

- Overkontorassistent (18) frk. K. M. K. Jes-
persen, f. 2.9.14
- Overkontorassistent (17) fru T. S. Heimbur-
ger, f. 6.11.30

Virksomhedskontrolafdeling I

- Overkontorassistent (17) fru E. S. Spring-
borg, f. 2.3.10

Virksomhedskontrolafdeling II

- Overassistent (0) fru A. Bank, f. 29.2.20
- Overassistent (0) frk. A. Madsen, f. 17.12.20
- Overassistent (0) fru E. V. Sigurdsson,
f. 23.5.14

Kontorassistenter:

- Frk. E. R. Pedersen (12), f. 10.1.28
- Fru K. M. Christensen (12), f. 24.3.23

Fru B. MacKinnell (12), f. 20.3.38
Fru J. Nielsen (12), f. 20.9.38
Fru J. B. Iversen (9), f. 2.10.43
Fru K. Larsen (9), f. 2.8.45
Fru A. Jensen (9), f. 16.3.47
Frk. L. V. Jönsen (9), f. 20.7.49

Kontorfunktionærer:

Fru O. D. W. Pontoppidan, f. 13.6.22, (AS)
Fru T. Svendsen, f. 31.5.15, (AS)
Fru C. H. F. Petersen, f. 1.1.47, (AS)
Fru E. Dolling, f. 12.9.18, (AS)
Fru I. L. B. Johannsen, f. 15.5.48, (AS)
Frk. L. I. E. Rønde, f. 11.5.51, (AS)
Fru M. S. Hahn, f. 7.8.50, (AS)
Fru B. Jacobsen, f. 20.4.31, (AS)
Frk. A. Liborius, f. 4.6.51, (AS)
Fru T. I. Blueø, f. 2.3.41, (KA)
Fru Annie D. Jørgensen, f. 30.12.32, (KA)
Frk. Lilli I. Christiansen, f. 21.8.35, (AS)
Fru Birthe Karlsson, f. 20.7.39, (KA)
Fru L. G. E. Mortensen, f. 13.12.23, (AS)
Frk. Laila Hansen, f. 5.5.50, (AS)
Fru Aase E. Steensted, f. 22.1.30, (AS)
Frk. K. M. S. Frøsig, f. 26.6.46, (AS)
Frk. Marianne Doris Jensen, f. 9.6.55, (KA)
Frk. Lisbet Mauritzen, f. 7.5.54, (KA)

Distriktstoldkammer 11

Distriktstoldchef (36) V. B. Andersen,
f. 22.6.24

Administrationsafdelingen

Toldinspektør (34) A. M. Janus, f. 10.7.10

Virksomhedskontrolafdeling I

Toldinspektør (34*) J. C. L. Hjorth,
f. 9.12.22

Virksomhedskontrolafdeling II

Toldinspektør (34*) G. Toftegaard, f. 13.1.21

Øvrigt personale

Toldassistentlinien

Administrationsafdelingen

Vicetoldinspektør (27) O. S. Nielsen,
f. 14.9.27, (toldkammeradministration)

Virksomhedskontrolafdeling I

Toldinspektør (32) Tom B. Hansen,
f. 14.11.15, (sagsbehandling)

Virksomhedskontrolafdeling II

Toldinspektør (29) J. U. Sølling, f. 28.8.19.
(kontrolsektion)

Toldinspektør (29) V. T. Thordorf,
f. 3.11.16, (kontrolsektion)

Toldinspektør (29) Helge J. Jensen,
f. 14.4.18, (kontrolsektion)

Vicetoldinspektør (29) W. K. S. Alkirk,
f. 4.5.18, (kontrolsektion)

Vicetoldinspektør (29) G. E. Nielsen,
f. 31.7.19, (kontrolsektion)

Holdledere (fælles for virksomheds- kontrolafdeling I og II)

Vicetoldinspektør (25) R. V. Rasmussen,
f. 27.7.14

Vicetoldinspektør (25) Knud E. Tamboe,
f. 7.9.18

Vicetoldinspektør (25) G. T. Clausen,
f. 6.7.23

Vicetoldinspektør (25) L. Ellman, f. 22.1.22

Vicetoldinspektør (25) S. E. Friis, f. 24.3.20

Vicetoldinspektør (25) P. Nørregaard,
f. 18.2.20

Vicetoldinspektør (24) V. Jacobsen, f. 12.8.23

Vicetoldinspektør (24) P. C. Egballe,
f. 1.7.29

Vicetoldinspektør (24) A. T. Nielsen,
f. 26.6.26
Vicetoldinspektør (24) K. Guldborg Madsen,
f. 10.5.26
Vicetoldinspektør (24) B. Knudsen,
f. 28.9.27
Vicetoldinspektør (24) A. J. Christiansen,
f. 13.11.27
Vicetoldinspektør (24) H. A. Jensen,
f. 6.8.27

Toldkontrollører:

H. L. C. Holm-Nielsen (21), f. 29.10.18
K. E. Hove Andersen (21), f. 1.6.27
J. L. Østergaard (21), f. 4.3.28
S. Lind (21), f. 9.9.32
J. Raun Petersen (21), f. 8.5.33
Overtoldassistent (17) fru J. B. Møller,
f. 25.5.43
Toldassistent (9) frk V. I. Enevoldsen,
f. 15.8.40

Toldbetjentlinien

Virksomhedskontrolafdeling I

Overtoldvagtimester (13) K. F. Ruff,
f. 14.9.13

Kontorassistentlinien

Administrationsafdelingen

Overkontorassistent (18) fru L. E. Tillge,
f. 26.10.21
Overkontorassistent (17) fru A. D. Sørensen,
f. 3.11.19

Virksomhedskontrolafdeling I

Overkontorassistent (17) fru A. Christensen,
f. 20.11.26
Overkontorassistent (17) fru I. M. E. Horn-
haver, f. 8.8.15
Overkontorassistent (17) fru G. Friberg,
f. 23.11.36

Virksomhedskontrolafdeling II

Overkontorassistent (17) fru K. Crone,
f. 16.9.27
Overkontorassistent (17) fru E. H. A. Meier,
f. 22.9.25
Overassistent (0) fru T. Linde, f. 27.5.15
Overassistent (0) E. R. Madsen, f. 22.12.14

Kontorassistenter:

Fru K. J. Kirkhøj (9), f. 7.10.29

Fru J. R. Gulddal (12), f. 31.12.25
Fru W. Sørensen (7), f. 13.3.48
Frk. M. M. Knudsen (7), f. 25.5.49
Frk. S. Hindberg Hansen (7), f. 28.8.52

Kontorfunktionærer:

Fru K. B. Olin, f. 22.9.44, (AS)
Fru I. K. Larsen, f. 6.10.20, (AS)
Fru I. Hempel, f. 1.3.34, (AS)
Fru K. Petersen, f. 29.11.37, (AS)
Frk. L. Kristensen, f. 15.3.48, (AS)
Fru A. H. Lykking, f. 29.7.42, (AS)
Fru A. K. Petersen, f. 25.9.46, (AS)
Fru Vibeke A. Hansen, f. 19.5.44, (KA)
Fru Inger Petersen, f. 9.11.33, (KA)
Fru A. K. Hillers, f. 30.4.31, (AS)
Fru Joan Larsen, f. 9.6.52, (AS)
Frk. B. Pedersen, f. 19.8.37, (AS)
Fru E. Stensrud Kristiansen, f. 6.2.50, (AS)
Frk. I. L. Memhave Jørgensen, f. 27.3.52,
(AS)
Fru Johanne H. Fogstrup, f. 13.8.49, (KA)
Frk. A.-M. Smistrup, f. 10.3.52, (KA)
Frk. K. Aslog Rasmussen, f. 27.11.51, (AS)
Frk. R. Birgitte Petersen, f. 12.12.51, (AS)
Fru I. F. Gram-Nielsen, f. 3.12.15, (KA)
Fru V. Burmester, f. 6.9.52, (AS)

Esbjerg Distriktstoldkammer

Distriktstoldchef (37*), cand. jur. Otto Jørgensen (R^{1*}), f. 28.12.05

Administrationsafdelingen

Toldinspektør (34) V. J. K. Andresen,
f. 19.6.18

Ekspeditionsafdelingen

Toldinspektør (29) H. E. H. Wexel,
f. 31.3.19

Distriktskontrolafdelingen

Toldinspektør (34) J. A. J. Rasmussen,
f. 30.12.10

Virksomhedskontrolafdelingen

Toldinspektør (34) A. C. S. Nissen, f. 7.2.16

Særlige opgaver

Toldforvalter (24) A. Kajser Christensen,
f. 26.3.04

Øvrigt personale

Toldassistentlinien

Administrationsafdelingen

Vicetoldinspektør (24) B. R. Christensen,
f. 31.5.32, (toldkammeradministration)

Vicetoldinspektør (27) A. Backs, f. 19.11.29,
(oppebørselsadministration)

Ekspeditionsafdelingen

Vicetoldinspektør (25) B. Bundgaard Nielsen, f. 26.2.15, (fortoldning)

Vicetoldinspektør (24) S. E. Helsinghoff,
f. 15.11.32 (ekspedition)

Distriktskontrolafdelingen

Vicetoldinspektør (24) abf.

Toldkontrollør (21) G. B. Kodal, f. 10.1.32,
(kontrolstyring)

Virksomhedskontrolafdelingen

Vicetoldinspektør (25) K. Due Madsen,
f. 13.8.27 (kontrolstyring)

Vicetoldinspektør (25) E. Heide, f. 17.5.26,
(kontrolsektion)

Vicetoldinspektør (25) E. Krog, f. 18.12.27,
(kontrolsektion)

Vicetoldinspektør (24) V. J. Kristensen,
f. 13.1.30, (kontrolsektion)

Vicetoldinspektør (24) N. H. Vesterbæk,
f. 6.11.31, (kontrolsektion)

Toldkontrollører:

- P. E. J. Thidemann (21), f. 12.6.09
- H. O. Svarrer (21), f. 11.4.31
- V. Warrer (21), f. 31.3.31
- H. H. Ibsen (21), f. 14.9.32
- K. W. Thygesen (21), f. 3.3.35
- K. Beck (21), f. 5.10.35
- E. H. Duus (21), f. 19.10.36
- O. H. Jensen (20), f. 8.5.38

Overtoldassistenter:

- F. D. Hansen (17), f. 4.12.39
- H. J. J. Sørensen (17), f. 14.3.40
- Fru A. Madsen (17), f. 23.12.41
- P. J. Øhle (17), f. 5.8.42
- H. G. Waldhauer (17), f. 7.4.43
- K. E. V. Mørup (17), f. 3.11.42
- M. Hansen (17), f. 23.10.43
- B. Johansen (17), f. 9.3.45
- Fru J. H. Johansen (17), f. 25.9.45

Toldassistenter:

- T. F. Buch (9), f. 19.10.44
- J. P. Juhl (9), f. 7.4.46
- S. A. Christensen (9), f. 2.9.46
- L. M. Jensen (9), f. 26.11.46
- C. Nielsen (9), f. 27.1.47
- E. E. Jensen (9), f. 22.3.47
- Fru J. Starup, (11), f. 6.4.47
- N. E. Møller (9), f. 1.1.48
- C. F. Nielsen (9), f. 10.11.48
- W. Boch (9), f. 2.2.49
- D. E. Ditlevsen (9), f. 10.4.49
- P. Heftdal (9), f. 7.10.49
- G. I. Karsbæk (9), f. 19.9.49
- A. Hansen (9), f. 28.10.49
- F. L. Pedersen (9), f. 20.1.50
- T. C. Thomsen (9), f. 10.10.50
- J. O. Mathiesen (9), f. 23.10.50
- F. K. Nielsen (9), f. 22.4.51

Toldmedhjælpere (2):

- J. P. Thomsen, f. 29.8.52
- Frk. K. E. Jessing, f. 13.11.53
- O. H. Kristensen, f. 1.1.53

Toldelever:

- S. Møller Nielsen, f. 14.10.53
- P. Borch, f. 12.10.55
- Tage Sørensen, f. 11.7.55
- C. E. Bennesen, f. 16.11.55
- Jørgen E. Christensen, f. 19.2.54
- Finn L. Christensen, f. 2.9.54
- Jan N. Rasmussen, f. 8.1.57

O. Schmidt Jensen, f. 5.2.55
E. J. Tindgard Lauridsen, f. 10.9.56
H. T. Baun, f. 22.9.55

Toldbetjentlinien

Ekspeditionsafdelingen

Overtoldvagtimester (14) W. Langelund,
f. 24.7.26
Overtoldvagtimester (13) L. C. Jensen,
f. 8.3.16
Overtoldvagtimester (13) P. E. Jensen,
f. 11.1.29

Distriktskontrolafdelingen

Toldpatruljimester (17) N. A. Sørensen,
f. 19.2.17
Toldpatruljimester (17) N. K. Larsen,
f. 6.6.16
Overtoldvagtimester (13) T. H. Kristensen,
f. 26.11.22
Overtoldvagtimester (14) H. Jensen, f. 1.7.21
Overtoldvagtimester (13) E. Rasmussen,
f. 28.9.27
Overtoldvagtimester (13) J. Holt, f. 6.9.37
Overtoldvagtimester (13) P. E. Pedersen,
f. 26.12.27

Toldvagtimestre (10):

S. Karlsen, f. 15.12.20
S. A. Nielsen, f. 28.2.31
O. S. Altofte, f. 9.11.30

Toldbetjentformænd:

V. K. Andreasen (8), f. 6.9.33
G. E. Lassen (8), f. 16.8.28
J. Bang (8), f. 9.12.31
E. Madsen (7), f. 8.9.33
S. E. Nielsen (7), f. 23.10.31
I. S. Ibsen (7), f. 25.1.34
S. Holt (7), f. 28.11.33
G. G. Harbo (7), f. 20.8.34
B. Andresen (7), f. 28.10.30
E. W. Nielsen (7), f. 21.1.25
P. Lilleør (7), f. 1.4.37
H. K. H. Jensen (7), f. 8.7.36
I. Jensen (7), f. 24.11.36
P. L. B. Jepsen (7), f. 19.5.38
C. P. Nielsen (7), f. 17.3.37
P. Fabricius (7), f. 27.2.38
K. L. Jensen (7), f. 2.2.33
B. M. Fallesen (7), f. 6.1.41
A. Petersen (7), f. 26.4.40

N. F. Bangsholt (7), f. 21.10.41

T. von Qualen (7), f. 11.9.41

Overtoldbetjente (5):

K. E. Henriksen, f. 14.4.36

E. B. Jensen, f. 18.8.38

E. T. Nielsen, f. 14.2.41

H. Sørensen, f. 9.4.44

Toldbetjente:

S. Frederiksen (3), f. 10.3.44

L. Pedersen (3), f. 13.4.43

J. A. Jensen (3), f. 9.4.44

E. K. Poulsen (3), f. 8.7.42

K. L. Trampedach (3), f. 5.4.46

E. Jacobsen (3), f. 2.3.44

Kontorassistentlinier

Administrationsafdelingen

Overkontorassistent (17) frk. E. Pedersen,
f. 18.1.24

Overkontorassistent (17) fru H. M. Jørgensen,
f. 2.1.30

Overkontorassistent (17) fru K. Pedersen,
f. 13.3.36

Ekspeditionsafdelingen

Overassistent (0) J. R. Madsen, f. 20.1.27

Overassistent (0) C. F. Thomsen, f. 4.12.16

Virksomhedskontrolafdelingen

Overkontorassistent (17) fru H. V. K. Poulsen,
f. 26.2.37

Overassistent (0) fru G. M. D. Jensen,
f. 16.12.19

Kontorassistenter:

Frk. E. K. Harms (12), f. 25.4.08

Fru I. Christiansen (12), f. 9.12.42

Fru G. M. Jensen (12), f. 6.4.43

Fru U. M. Thomsen (9), f. 29.5.44

Fru E. M. S. Gudmundsen (12), f. 12.3.44

Fru A. T. Thygesen (7), f. 1.8.46

Fru H. Jensen (7), f. 7.7.43

Fru J. L. Sørensen (7), f. 13.2.48

Fru B. Christensen (7), f. 9.3.48

Frk. A. Sandholt (7), f. 7.3.53

Frk. Lone Bach (7), f. 22.3.53

Frk. Mette Bach (7), f. 22.3.53

Kontorfunktionærer:

Fru K. M. Thomsen, f. 21.2.20, (AS)

Fru D. L. S. Sørensen, f. 31.1.17, (AS)

Frk. R. E. Trip, f. 25.9.45, (AS)

Fru A.-M. M. Jensen, f. 28.6.48, (KA)

Fru J. S. Larsen, f. 23.11.46, (AS)

Fru I. S. Pedersen, f. 16.2.45, (AS)
 Fru A. Nielsen, f. 19.1.46, (AS)
 Fru J. V. Ottosen, f. 23.5.45, (AS)
 Fru D. H. Bergmann, f. 27.7.45, (AS)
 Fru K. M. Bech, f. 30.12.46, (AS)
 Fru J. J. Christensen, f. 30.12.45, (AS)
 Fru E. Erichsen, f. 29.11.48, (AS)
 Fru A. C. Skelmose, f. 11.6.47, (AS)
 Fru J. F. Pedersen, f. 23.4.28, (AS)
 Fru K. B. Doxrud, f. 4.11.49, (AS)
 Fru H. D. Nielsen, f. 13.12.49, (AS)
 Fru L. Thrane, f. 27.12.29, (AS)
 Frk. B. M. Pedersen, f. 18.6.47, (AS)
 Fru H. Boch, f. 29.4.49, (AS)
 Fru Jytte Schmidt, f. 18.5.50, (AS)
 Frk. M. L. Sørensen, f. 10.5.50, (AS)
 Frk. G. Urhøj, f. 29.11.50, (AS)
 Frk. U. Ravn, f. 7.3.51, (AS)
 Frk. Kirsten Gydesen, f. 15.6.52, (AS)
 Fru J. Brødsgaard, f. 30.9.44, (KA)
 Fru Vibeke Petersen, f. 19.7.51, (KA)
 Fru I.-L. Nørgård, f. 28.4.46, (AS)
 Fru E. Karsbæk, f. 3.12.48, (AS)
 Frk. Hanne M. Skaarup, f. 30.3.53, (AS)
 Frk. J. Wedel Andersen, f. 6.1.53, (AS)
 Frk. Hanne-Grethe Jensen, f. 11.8.51, (AS)

Kontorlærlinge:

Fru L. Harreby Thygesen, f. 24.9.49
 Frk. Kirsten M. Jørgensen, f. 23.8.52
 Fru Birthe Nielsen, f. 8.6.53
 Frk. Dorit Kristensen, f. 1.12.54
 Frk. Hanne Vivian Sørensen, f. 28.9.51
 Frk. Laila Holm, f. 25.4.55

Andre

Toldopsynsmænd:

A. E. Lauridsen, Ho	540
P. W. Hansen, Manø	360
K. Harborg, Vejrs	540
G. Pedersen, Skallingen	720
V. Fischer, Fanø	720

Visitatricer:

Fru L. Ibsen	360
Fru K. Harbo	360
Fru Inge R. Beck	360

Fredericia Distriktstoldkammer

Distriktstoldchef (36*) W. Mikkelsen, f. 27.3.11

Administrationsafdelingen

Toldinspektør (30) A. P. Aaskov, f. 15.3.25

Ekspeditionsafdelingen

Toldinspektør (29) K. E. Rasmussen,
f. 23.1.24

Distriktsskontrolafdelingen

Toldinspektør (34) P. E. Jensen, f. 29.9.15

Virksomhedsskontrolafdelingen

Toldinspektør (32) J. J. Bønneland, f. 4.4.19

Øvrigt personale

Toldassistentlinien

Administrationsafdelingen

Vicetoldinspektør (25) S. Nygaard Christensen, f. 5.4. 12, (oppebørselsadministration)

Ekspeditionsafdelingen

Vicetoldinspektør (24) H. K. Nissen,
f. 11.12.27, (fortoldning)

Virksomhedsskontrolafdelingen

Vicetoldinspektør (24) B. Iversen, f. 16.3.16,
(kontrolstyring)

Vicetoldinspektør (25) P. F. Mikkelsen, f.
18.3.25, (kontrolsektion)

Vicetoldinspektør (24) C. V. Horstmann Sørensens, f. 8.10.18, (kontrolsektion)

Toldkontrollører:

J. C. J. Mortensen (22), f. 7.9.23

V. Grønborg (21), f. 16.12.28

P. E. Jepsen (21), f. 12.8.29

P. C. Iversen (21), f. 1.10.22

N. H. P. Bommersholdt (21), f. 1.7.38

H. C. T. Sørensen (21), f. 17.2.36

N. B. Tackmann (20), f. 26.3.38

J. A. Magnussen (20), f. 6.6.38

C. Hansen (20), f. 18.8.38

Overtoldassistenter:

P. P. Dal (17), f. 13.11.30

K. W. Brylling (17), f. 12.8.42

Fru B. B. Christiansen (17), f. 20.8.43

T. F. B. Pedersen (17), f. 20.9.42

E. W. Nielsen (17), f. 13.1.44

Fru L. Kragh-Hansen (17), f. 21.5.44

F. Petersen (17), f. 9.3.44
E. N. Jensen (17), f. 8.9.44
Toldassistent (9) B. Iwersen, f. 30.3.49
Toldmedhjælper (2):
E. Jørgensen, f. 7.12.51
H. F. Brødsgaard, f. 20.4.53

Toldelever:

B. Poulsen, f. 17.11.52
Finn Fournaise, f. 29.9.54
Frk. Pia E. Mortensen, f. 9.4.54
F. Baagøe Hansen, f. 21.6.55
P. Rytter Larsen, f. 8.5.56
Ole Sørensen, f. 29.8.56
L. Møllegård Hansen, f. 1.2.56
Frk. Karen Johannesen, f. 3.7.52

Toldbetjentlinien

Ekspeditionsafdelingen

Overtoldvagtmaster (14) C. H. Christensen,
f. 29.11.19

Distriktskontrolafdelingen

Toldpatuljemester (17) K. K. Olsen,
f. 30.1.21
Overtoldvagtmaster (13) K. A. Holm,
f. 7.6.16
Overtoldvagtmaster (13) S. E. Dons,
f. 21.4.18
Overtoldvagtmaster (13) S. P. Juhl,
f. 13.6.21

Toldvagtmaster (10):

N. D. Jakobsen, f. 4.12.23
N. C. Juhler, f. 15.3.16
H. J. Lund, f. 21.10.25
J. K. Lauridsen, f. 5.11.23
A. Andersen, f. 5.5.22

Toldbetjentformænd:

H. T. Espersen (8), f. 3.8.31
H. V. Buus (8), f. 13.6.31
J. C. Stengaard (7), f. 6.6.34
H. E. Hansen (7), f. 23.7.19
G. P. Wacker (7), f. 30.4.32
P. E. Kristensen (7), f. 28.12.34
F. G. Jensen (7), f. 15.7.39
M. H. Christensen (7), f. 4.11.35
P. Rasmussen (7), f. 26.8.35
K. O. K. Sørensen (7), f. 12.11.35
P. E. W. Nielsen (7), f. 24.5.39
H. J. Føns (7), f. 12.11.40
H. C. Svendsen (7), f. 22.12.38

Kontorassistentlinien*Administrationsafdelingen*

Overkontorassistent (17) fru K. Jensen,
f. 2.7.25

Overkontorassistent (17) frk. G. T. Sonnichsen,
f. 15.8.18

Virksomhedskontrolafdelingen

Overassistent (0) fru R. K. E. Platz, f. 9.2.22

Kontorassistenter:

Fru K. J. A. B. Pedersen (12), f. 11.5.41

Fru R. M. Lauridsen (12), f. 23.2.44

Fru A. N. Petersen (9), f. 9.11.44

Fru J. Thygesen (9), f. 28.4.45

Fru M. L. Petersen (9), f. 17.2.44

Fru Inge Sørensen (7), f. 7.8.49

Frk. H. A. Henriksen (7), f. 2.2.51

Frk. Linda M. Hansen (7), f. 2.11.53

Kontorfunktionærer:

Fru I. M. Bøttcher, f. 13.3.32, (AS)

Fru I. L. Hansen, f. 13.4.46, (AS)

Fru N. T. Svendsen, f. 8.2.30, (AS)

Fru B. L. Qualmann, f. 6.1.46, (AS)

Fru V. G. Sickmann, f. 21.11.48, (AS)

Fru M. K. Jespersen, f. 11.12.10, (AS)

Fru L. H. Johansen, f. 21.2.31, (AS)

Fru L. B. Sørensen, f. 12.12.43, (KA)

Fru Anne E. Carstensen, f. 19.6.17, (AS)

Frk. G. L. Johansen, f. 21.5.51, (KA)

Fru E. West, f. 6.6.44, (AS)

Fru A. Bjeld, f. 10.7.51, (AS)

Fru Inger Jensen, f. 24.8.26, (AS)

Fru B. Bahnsen Christiansen, f. 26.8.37, (KA)

Kontorlærlinge:

Frk. K. Bjerring Pedersen, f. 6.10.53

Fru K. Plauborg Nielsen, f. 13.5.55

Andre**Toldopsynsmænd:**

J. C. Christoffersen, Lindhoved 450

H. S. Larsen, Føns 600

A. F. J. Mogensen, Torøhuse 360

H. A. Christiansen, Helnæs 540

P. E. Jørgensen, Båge 540

V. F. Larsen, Brydegård 1.500

S. A. Andersen, Teglgård 540

B. Hansen, Brandsø 540

J. Jørgensen, Sandager 360

R. Bertelsen, Trelde Næs 540

Frederikshavn Distriktstoldkammer

Distriktstoldchef (37*) T. O. Nepper-Christensen (R*), f. 7.7.07

Administrationsafdelingen

Toldinspektør (34) P. Grunnet, f. 3.6.20

Ekspeditionsafdelingen

Toldinspektør (29) E. Heidmann, f. 23.2.23

Distriktskontrolafdelingen

Toldinspektør (34) J. P. Bertelsen, f. 26.11.15

Virksomhedskontrolafdelingen

Toldinspektør (34*) B. Hebsgaard, f. 8.12.13

Særlige opgaver

Toldforvalter (34) G. A. Birkedal-Hansen, f. 29.7.06

Toldekspeditioner

Toldinspektør (29) M. G. Rotne i Hirtshals, f. 11.2.09

Øvrigt personale

Toldassistentlinien

Administrationsafdelingen

Vicetoldinspektør (24) J. T. Jeppesen, f. 28.9.28, (toldkammeradministration)

Vicetoldinspektør (27) K. E. Hyldahl, f. 8.6.26, (oppebørselsadministration)

Ekspeditionsafdelingen

Vicetoldinspektør (25) S. Thomsen, f. 31.3.25, (fortoldning)

Distriktskontrolafdelingen

Vicetoldinspektør (24) R. Dissing Jensen, f. 23.10.30, (kontrolstyring)

Virksomhedskontrolafdelingen

Vicetoldinspektør (25) P. E. Jensen, f. 5.1.14, (kontrolstyring)

Vicetoldinspektør (25) P. A. Grønborg, f. 28.10.21, (kontrolsektion)

Vicetoldinspektør (25) S. Sørensen, f. 6.10.24, (kontrolsektion)

Vicetoldinspektør (25) H. Siksne, f. 22.3.26, (kontrolsektion)

Vicetoldinspektør (24) P. F. Schumacher, f. 6.12.25, (kontrolsektion)

Vicetoldinspektør (24) N. H. Nielsen, f.
28.5.28, (kontrolsektion)

Toldkontrollører:

J. Lybecker (21), f. 22.4.06
A. A. Madsen (21), f. 8.1.29
M. Schjødt (21), f. 22.11.31
E. Melchiorsen (21), f. 28.5.33
L. Schrøder (21), f. 17.3.33
L. K. Søndergaard (21), f. 6.1.35
P. H. Ottosen (21), f. 23.8.35
H. P. Larsen (21), f. 20.5.38
E. Hald (20), f. 8.6.37
H. Lund (20), f. 17.11.38

Overtoldassistenter:

J. K. Justsen (17), f. 1.4.24
J. C. J. Troldborg (19), f. 24.4.39
B. Andreasen (19), f. 14.3.40
H. H. Bandholm (17), f. 20.7.40
B. H. Larsen (17), f. 14.5.41
P. H. Kristensen (17), f. 15.6.41
B. Kristensen (17), f. 15.7.41
A. B. Christiansen (17), f. 7.6.42
K. G. Larsen (17), f. 3.12.44
A. R. Olsen (17), f. 21.2.45

Toldassistenter:

H. Bengtson (9), f. 7.9.45
V. Pedersen (9), f. 22.12.45
T. Hæstrup (9), f. 31.12.45
E. G. Kristensen (9), f. 26.8.40
G. F. Poulsen (9), f. 26.8.45
V. Pedersen (11), f. 17.2.47
T. F. Christensen (9), f. 15.3.47
Fru M. Pedersen (11), f. 21.5.47
G. Pedersen (9), f. 7.8.47
H. E. Langgaard (11), f. 1.10.47
O. Nielsen (9), f. 3.10.47
P. Jørgensen (9), f. 31.3.49
I. B. Nielsen (9), f. 13.10.48
J. E. Jensen (9), f. 11.4.50
H. Melgård (9), f. 8.10.50

Toldmedhjælper (2):

J. H. Olesen, f. 28.6.52
B. Larsen, f. 30.9.52
I. J. Boje, f. 14.9.51
E. J. Nysom, f. 12.2.53
J. A. Nielsen, f. 15.11.52
J. Kristiansen, f. 5.8.53

Toldelever:

Mads M. Nielsen, f. 15.6.55
Ove Christensen, f. 23.4.54

Niels P. A. Jacobsen, f. 15.10.54
Brian Schultz, f. 21.3.55
Gert Schultz, f. 21.3.55
Erik Andersen, f. 11.3.53
I. Dahl Andersen, f. 30.7.56
Poul B. Hansen, f. 13.6.53
B. Diget, f. 14.2.53
E. Grønborg Hansen, f. 29.9.53
H. K. Møller Larsen, f. 20.2.56

Toldbetjentlinien

Ekspeditionsafdelingen

Overtoldvagtimester (13) A. F. Juhl,
f. 27.4.25

Distriktskontrolafdelingen

Toldpatruljimester (20) E. Vestergaard,
f. 4.11.13

Toldpatruljimester (17) E. V. Melchiorsen,
f. 11.10.15

Toldpatruljimester (17) A. Vestergaard,
f. 1.9.17

Overtoldvagtimester (14) V. E. Carlsen,
f. 12.11.07

Overtoldvagtimester (13) H. G. Rasmussen,
f. 17.7.33

Overtoldvagtimester (13) V. G. Frandsen,
f. 6.2.27

Overtoldvagtimester (13) K. A. Kristensen,
f. 15.11.30

Overtoldvagtimester (13) K. E. R. Ødegaard,
f. 21.9.20

Overtoldvagtimester (13) P. P. Mose i Ska-
gen, f. 17.5.19

Overtoldvagtimester (13) P. E. B. Rimmen
i Hirtshals, f. 17.9.14

Toldvagtimestre (10):

R. H. Bagger, f. 6.8.16

A. E. Larsen, f. 8.2.27

T. F. Andreasen i Skagen, f. 10.6.14

O. A. H. Bagh i Skagen, f. 5.3.18

C. Thomsen, f. 2.4.37

K. N. Andersen i Skagen, f. 14.7.22

C. P. J. Nissen, f. 5.11.23

C. D. Hansen, f. 6.12.31

Toldbetjentformænd:

J. D. Jørgensen (9), f. 26.9.28

E. A. Tøgersen (8), f. 23.9.28

V. B. Olsen (8), f. 11.1.34

N. L. Jensen (8), f. 17.11.31
 C. Danielsen (8), f. 19.5.33
 A. O. Christensen (8), f. 28.9.31
 H. Nødgaard (8), f. 24.2.31
 B. R. Roer (8), f. 18.7.34
 V. L. Larsen (7), f. 25.3.37
 F. Poulsen (7), f. 2.1.37
 E. D. Clausen (7) i Hirtshals, f. 3.9.32
 K. G. Frandsen (7), f. 28.11.38
 O. P. Hemmingsen (7), f. 17.6.36
 J. Johansen (7), f. 16.4.38
 A. M. Pedersen (7) i Hirtshals, f. 3.11.34
 E. A. Nørgaard (7), f. 18.10.37
 A. L. Schmidt (7), f. 15.6.36
 T. Søndergaard (7), f. 6.9.32
 J. Nielsen (7), f. 29.4.41
 C. Dahl (7), f. 22.11.35
 K. H. Pedersen (7) i Hirtshals, f. 8.12.37

Overtoldbetjente (5):

O. J. Holm, f. 3.10.18
 E. Nielsen, f. 21.8.41
 C. A. Pajhede, f. 16.9.38
 H. M. Poulsen, f. 28.10.40
 H. A. Sørensen, f. 21.5.42
 K. Bendtsen, f. 1.1.44
 B. C. V. Larsen, f. 20.11.41
 F. B. Rasmussen, f. 15.1.36
 E. B. Nielsen, f. 15.8.43
 N. V. Olesen, f. 10.12.42
 P. E. A. Kraack, f. 22.5.45
 K. Larsen, f. 6.2.43

Toldbetjente:

T. Kjær (3), f. 27.9.44
 B. B. Dahl (3) i Hirtshals, f. 19.11.38
 H. Nielsen (3), f. 20.4.43
 K. I. Andersen (3), f. 26.10.43
 J. S. Sørensen (3), f. 16.10.44
 O. Walther (3), f. 14.4.49
 J. Edelsten (3), f. 9.9.46
 C.-C. M. Madsen (3), f. 9.11.48
 Niels O. Jensen (3), f. 14.8.48
 H. Sylvester Larsen (3), f. 13.4.47

Kontorassistentlinien*Administrationsafdelingen*

Overkontorassistent (17) fru Conny M. Jørgensen, f. 9.12.37
 Overkontorassistent (15) fru E. G. Jensen, f. 5.12.36
 Overassistent (0) fru G. N. Olsen, f. 19.9.22

Ekspeditionsafdelingen

- Overkontorassistent (17) fru K. Jørgensen,
f. 2.3.37
Overassistent (0) frk. I. Kristensen,
f. 23.11.17

Distriktskontrolafdelingen

- Overassistent (0) fru E. Andersen, f. 23.5.36

Virksomhedskontrolafdelingen

- Overkontorassistent (17) frk. G. Christoffer-
sen, f. 1.6.37

Kontorassistenter:

- Fru L. Jensen (9), f. 24.10.42
Fru H. Madsen (9), f. 18.7.44
Fru I. B. Petersen (9), f. 1.2.46
Fru E. L. Frederiksen (9), f. 1.7.46
Fru B. Nielsen (9), f. 22.11.46
Fru D. R. Nielsen (9), f. 17.12.46
Fru J. Nielsen (9), f. 27.1.47
Fru A. Kjersgaard (7), f. 16.1.50
Fru K. P. Olsen (7), f. 1.8.49
Frk. K. Munk (7), f. 26.1.50
Fru Jytte Andersen (7), f. 3.11.51
Frk. I. Nikolajsen (7), f. 4.2.52
Frk. Lene Pedersen (7), f. 20.12.52

Kontorfunktionærer:

- Fru I.-L. Langgaard, f. 6.11.46, (AS)
Fru G. I. R. Jakobsen, f. 5.3.46, (AS)
Fru L. Christensen, f. 10.9.45, (AS)
Fru V. V. Pajhede, f. 26.4.45, (AS)
Fru R. Iversen, f. 31.10.27, (AS)
Fru I. B. Christiansen, f. 5.1.43, (AS)
Fru H. Kristensen, f. 28.9.48, (AS)
Fru K. H. Trolborg, f. 16.8.39, (KA)
Fru E. M. H. Dalholt, f. 23.9.23, (KA)
Frk. B. B. Christiansen, f. 14.12.48, (KA)
Frk. I. Jensen, f. 30.12.48, (AS)
Frk. J. L. Møller, f. 3.10.46, (AS)
Fru G. J. Andersen, f. 8.4.46, (AS)
G. Siksne-Pedersen, f. 3.3.25, (AS)
Fru B. G. Fredborg, f. 18.10.48, (AS)
Fru Karen E. Rasmussen, f. 11.10.46, (AS)
Fru K. M. Pedersen, f. 12.9.47, (AS)
Fru Karen M. Jensen, f. 28.12.38, (AS)
Fru Ellen Simonsen, f. 22.8.46, (AS)
Fru L. B. Jensen, f. 2.4.52, (AS)
Fru B. N. Lundsgaard, f. 28.5.46, (AS)
Fru Kirsten Møller, f. 2.6.48, (AS)
Frk. B. Skou Jensen, f. 2.1.53, (AS)

Fru Hanne J. Simonsen, f. 10.8.35, (KA)
 Fru W. Thorbek Andersen, f. 26.5.46, (KA)
 Frk. B. Vestergaard Jensen, f. 5.6.49, (AS)
 Fru L. Jepsen, f. 24.7.49, (AS)
 Fru M. Walther Jensen, f. 14.10.48, (AS)
 Fru A. Stokbro Jensen, f. 14.10.52, (AS)
 Frk. I.-M. Studsgaard, f. 16.10.50, (AS)
 Frk. L. Daugaard Kristensen, f. 1.9.51, (AS)
 Fru Lillian Hansen i Hirtshals, f. 7.5.48,
 (AS)
 Fru Bente A. Reinert, f. 20.5.53, (AS)
 Frk. Jane Dorthe Pedersen, f. 6.6.49, (KA)
 Bent Christian Jensen, f. 8.10.50, (KA)
 Fru E. Ubbesen, f. 21.3.46, (AS)

Kontorlærlinge:

Fru Inger Christensen, f. 3.12.53
 Frk. A. Frost Nørgaard, f. 17.6.54
 Frk. H. P. Vennersborg, f. 13.8.52
 Frk. L. Hæstrup, f. 7.10.54

Andre**Toldopsynsmænd:**

J. C. Jensen, Sæby	1.200
M. A. Sørensen, Voerså	540
P. M. Melchiorson	720
C. Jensen, Understed	360
H. P. Nielsen, Ålbæk	540
A. Leer, Skagen	180
R. S. Mortensen, Aså	540
M. N. Andersen, Højen	540
J. Madsen, Hou	540
A. T. Madsen, Vesterø på Læsø	900
K. Helberg, Tversted	540
H. E. Bachmann, Gjøl	540
K. E. Iversen, Hirsholmene	180
N. Ø. Bergmann, Hals	720

Haderslev Distriktstoldkammer

Distriktstoldchef (36*) A. V. Lasborg,
f. 23.11.16

Administrationsafdelingen

Toldinspektør (34) I. Bjerg Møller, f. 28.2.18

Ekspeditionsafdelingen, herunder distriktskontrol

Toldinspektør (29) L. J. Petersen, f. 21.4.23

Underafdelingen for distriktskontrol

Vicetoldinspektør (24) A. Hansen, f. 18.10.30

Virksomhedskontrolafdelingen

Toldinspektør (30) E. K. Juhl, f. 25.2.23

Særlige opgaver

Toldforvalter (24) N. A. Jepsen, f. 8.8.05

Øvrigt personale

Toldassistentlinien

Administrationsafdelingen

Vicetoldinspektør (24) H. P. Schmidt, f.
25.10.11, (toldkammeradministration)

Vicetoldinspektør (27) R. W. J. Nørskov,
f. 19.8.04, (oppebørselsadministration)

Ekspeditionsafdelingen, herunder distriktskontrol

Vicetoldinspektør (24) J. O. Petersen, f.
28.9.10, (fortoldning)

Virksomhedskontrolafdelingen

Vicetoldinspektør (24) S. Dehn, f. 27.7.23,
(kontrolstyring)

Vicetoldinspektør (25) N. C. Petersen, f.
1.10.26, (kontrolsektion)

Vicetoldinspektør (24) abf.

Toldkontrollør (21) A. C. Jørgensen,
f. 14.4.26, (kontrolsektion)

Vicetoldinspektør (24) V. B. Rasmussen, f.
30.1.26, (kontrolsektion)

Toldkontrollører:

A. T. Christiansen (21), f. 19.2.14

Frk. E. Petersen (21), f. 9.3.13

E. H. Bøgh (21), f. 8.6.27

J. K. Jensen (21), f. 3.7.15

G. P. Rossau (21), f. 15.2.34

J. B. Jepsen (21), f. 14.8.36

A. P. Andersen (21), f. 23.5.35
 E. Grøn (21), f. 30.10.21
 V. L. Rasmussen (20), f. 2.8.38

Overtoldassistenter:

F. Hansen (17), f. 1.4.26
 H. Rasmussen (17), f. 21.5.40
 H. P. Nissen (17), f. 28.8.38
 E. Hansen (17), f. 25.1.42
 E. G. Knygberg (17), f. 15.3.42
 G. Lützen (17), f. 30.5.44
 Fru K. Rasmussen (17), f. 12.5.43
 T. Holt (17), f. 9.12.43
 A. R. Sørensen (17), f. 18.3.44
 K. M. Eskildsen (17), f. 27.12.44
 V. J. Meck (17), f. 1.12.45

Toldassistenter:

H. H. Gadgaard (9), f. 15.9.48
 O. T. Kristiansen (9), f. 17.5.50
 L. J. K. Eriksen (9), f. 24.10.49

Toldmedhjælper (2):

P. Thomsen, f. 19.11.51
 J. D. Olesen, f. 7.9.51
 Frk. A. C. Matthiesen, f. 2.3.52
 E. V. Sindahl, f. 20.10.51

Toldelever:

John A. Thomsen, f. 11.1.55
 Frk. Inger M. Nissen, f. 28.5.55
 L. Kaatmann, f. 24.7.55
 P. A. C. Fischer, f. 27.8.55
 F. Trip, f. 11.5.55
 N. P. Evardsen, f. 23.2.55

Toldbetjentlinien*Ekspeditionsafdelingen, herunder
 distriktskontrol*

Toldpatruljemeester (17) R. Thomsen,
 f. 28.3.13
 Overtoldvagtmeester (14) H. J. Knabe,
 f. 25.11.19
 Overtoldvagtmeester (13) A. G. Jensen,
 f. 8.5.24
 Overtoldvagtmeester (13) H. P. Sørensen,
 f. 10.7.12
 Overtoldvagtmeester (13) S. A. Jørgensen i
 Havneby, f. 1.1.21

Toldvagtmeester (10):

A. M. F. Bruhn, f. 22.9.17
 N. P. Hansen, f. 21.8.22
 C. O. Nielsen, f. 16.11.26

Toldbetjentformænd:

H. Schuldt (8), f. 9.9.25

- A. K. Jensen (8), f. 30.1.22
K. T. Kristensen (8), f. 20.11.31
S. D. Thomsen (7), f. 18.6.32
A. Kjærsgaard (7) i Havneby, f. 18.6.27
S. O. Jepsen (7), f. 2.6.28
H. C. Schulz (7) i Havneby, f. 28.6.30
S. A. Matthiesen (7), f. 14.7.36
S. E. Falkenberg (7), f. 26.12.37
H. H. Jacobsen (7), f. 30.5.28
H. P. Nielsen (7), f. 23.2.25
A. L. Petersen (7), f. 15.4.38
H. Tylak (7), f. 10.6.37
V. J. Kristensen (7), f. 11.6.35
V. Boysen (7), f. 24.2.41
Overtoldbetjente (5):
P. J. Schjøtt, f. 8.11.44
J. Mortensen, f. 9.4.43

Kontorassistentlinien

Administrationsafdelingen

- Overassistent (0) frk. M. Andresen, f. 2.2.44

Ekspeditionsafdelingen, herunder distriktskontrol

- Overkontorassistent (17) fru I. A. Paulsen,
f. 26.12.34

Virksomhedskontrolafdelingen

- Overassistent (0) fru G. Winther, f. 5.9.28

Kontorassistenter:

- Fru I. L. Schuleit (12), f. 20.5.34
Fru M. K. D. Petersen (7), f. 1.3.49
Frk. R. Sørensen (7), f. 10.6.50

Kontorfunktionærer:

- Fru E.-M. R. Mortensen, f. 18.1.42, (AS)
Fru D. A. Hansen, f. 19.3.29, (AS)
Fru B. Wissmann, f. 11.10.45, (AS)
Fru C. M. Tillgaard, f. 17.4.20, (AS)
Fru R. Fredsholm, f. 12.7.27, (AS)
Fru U. I. Jørgensen, f. 6.11.37, (AS)
Fru U. Iversen, f. 4.12.46, (AS)
Fru D. M. Hjelm, f. 30.4.24, (AS)
Frk. A. Jensen, f. 26.1.45, (AS)
Fru A. L. C. Sohn, f. 27.9.19, (AS)
Fru M. K. Jespersen, f. 25.8.41, (AS)
Fru J. Drewsen, f. 7.5.50, (AS)
Fru B. Schmidt, f. 28.5.45, (AS)
Fru A. M. Meck, f. 27.11.48, (KA)
Fru M. E. Hansen, f. 24.2.49, (AS)
Fru K. M. Berndt, f. 10.12.45, (AS)

Fru Alite K. Petersen, f. 7.4.37, (AS)
 Frk. Christa Petersen, f. 15.8.48, (AS)
 Fru Grethe Nicolaisen, f. 11.4.51, (AS)
 C. Høgsman, f. 24.6.51, (KA)
 Fru Thyra M. Schultz, f. 12.11.51, (AS)
 Fru Evely M. Hansen, f. 7.4.50, (AS)
 Fru S. M. Rudolph, f. 25.3.48, (AS)
 Fru Bodil Jensen, f. 20.2.33, (AS)
 Fru E. Stensen Jacobsen, f. 19.11.34, (AS)
 Fru Else B. C. Thomsen, f. 10.5.53, (AS)

Kontorlærlinge:

Frk. J. Bundgaard Clemmesen, f. 11.2.55
 Frk. K. Boysen Lynggaard, f. 3.5.54
 Frk. Edith K. Brodersen, f. 8.2.55

Andre

Toldopsynsmænd:

H. T. Christensen, Årø	600
H. P. Nielsen, Ballum	540
A. A. Jeppesen, Sverdrup	540
J. J. Hadberg, Sdr. Vilstrup	360
H. T. L. Duus, Knudstrand	360
A. Knudsen, Rømø	360
J. B. M. Christensen, Havervad	360
M. M. Juhl, Kalø	960
C. S. Petersen, Halk	360
C. P. Christiansen, Ballum Sluse	540
H. A. Andreasen, Hejls	360
S. A. G. Beck, Årøsund	960
Visitatrice fru S. Kjærsgaard, Havneby	360

Helsingør

Distriktstoldkammer

Distriktstoldchef (37) O. Klug, f. 20.10.12

Administrationsafdelingen

Toldinspektør (34) A. H. Larsen, f. 30.3.11

Ekspeditionsafdelingen

Toldinspektør (34) O. Jensen, f. 15.10.16

Distriktskontrolafdelingen

Toldinspektør (34) W. Nistrup Madsen,
f. 2.12.20

Virksomhedskontrolafdelingen

Toldinspektør (34) J. E. Kruse, f. 12.8.15

Særlige opgaver

Toldforvalter (24) H. H. Larsen, f. 24.6.04

Øvrigt personale

Toldassistentlinien

Administrationsafdelingen

Vicetoldinspektør (25) B. P. Birk Jensen,
f. 11.3.24, (toldkammeradministration)

Vicetoldinspektør (27) J. V. Hansen, f.
27.8.27, (oppebørselsadministration)

Ekspeditionsafdelingen

Vicetoldinspektør (24) H. Heine Jensen, f.
17.2.29, (fortoldning)

Vicetoldinspektør (24) T. B. Andreassen, f.
31.12.30, (ekspedition)

Distriktskontrolafdelingen

Vicetoldinspektør (24) B. W. Brabrand, f.
9.6.26, (kontrolstyring)

Virksomhedskontrolafdelingen

Vicetoldinspektør (25) E. Ljungbeck, f.
20.11.23, (kontrolstyring)

Vicetoldinspektør (25) G. Nielsen, f. 12.9.15,
(kontrolsektion)

Vicetoldinspektør (25) H. L. Buhl, f. 10.2.21,
(kontrolsektion)

Vicetoldinspektør (24) O. H. Møllersøe, f.
16.9.21, (kontrolsektion)

Vicetoldinspektør (24) Johannes Larsen, f.
20.6.28, (kontrolsektion)

Toldkontrollører:

T. Søgaard (21), f. 4.9.20

K. Buch Hansen (22), f. 1.2.23
 F. Nielsen (21), f. 29.4.24
 P. Jensen (22), f. 20.3.32
 A. Hoff (21), f. 26.2.27
 L. Kaarup (21), f. 13.10.27
 H. R. Klingenberg (21), f. 23.2.29
 B. Nielsen (21), f. 14.9.31
 V. S. Orth (21), f. 1.7.32
 O. K. Sevel (21), f. 23.12.32
 H. Gram (21), f. 5.6.34
 S. K. Brosbøl (21), f. 5.7.37
 T. Bak-Jensen (21), f. 28.6.37
 E. B. Jensen (20), f. 14.3.38
 N. M. Eskesen (20), f. 25.7.38
 T. R. Rasmussen (20), f. 24.6.36

Overtoldassistenter:

N. J. Jacobsen (19), f. 20.4.40
 E. Borten (17), f. 18.6.39
 N. J. Hansen (17), f. 18.1.44
 G. Jeppesen (17), f. 19.8.43
 V. B. Christensen (17), f. 4.1.46
 P. F. Andersen (17), f. 17.4.30

Toldassistenter:

P. J. Møller (9), f. 16.11.46
 J. Johansen (9), f. 28.10.47
 O. M. Laursen (9), f. 23.9.47
 J. J. Midtgaard (9), f. 6.5.49
 E. Bank (9), f. 29.9.49
 E. B. Jørgensen (9), f. 11.6.49

Toldmedhjælpere (2):

P. Kristiansen, f. 27.11.51
 C. L. S. Jensen, f. 25.11.51

Toldelever:

W. E. A. von Bülow, f. 12.5.52
 Steen B. Thomsen, f. 12.1.55
 T. E. Kure Frederiksen, f. 3.9.53
 F. Sukstorf, f. 16.8.56
 Finn Christensen, f. 8.10.55
 Keld Boysen, f. 2.2.56
 B. Borgmand Pedersen, f. 8.9.56

Toldbetjentlinien*Ekspeditionsafdelingen*

Overtoldvagtmaster (14) O. A. Jensen,
 f. 11.1.05
 Overtoldvagtmaster (13) M. Østermann,
 f. 20.7.34
 Overtoldvagtmaster (13) H. P. Johannessen,
 f. 2.5.34

Distriktskontrolafdelingen

Toldpatruljemester (20) G. V. Sigurdsson,
 f. 8.10.14

- Toldpatruljemester (17) A. B. Rasmussen,
f. 25.3.26
Toldpatruljemester (17) A. A. Christensen,
f. 24.9.26
Overtoldvagtimester (13) K. V. Jensen,
f. 12.8.18
Overtoldvagtimester (13) H. Petersen,
f. 21.2.25
Overtoldvagtimester (13) J. A. Jørgensen,
f. 6.11.30
Overtoldvagtimester (13) V. O. Willadsen,
f. 17.6.29
Overtoldvagtimester (13) L. Kristiansen,
f. 29.4.33
Overtoldvagtimester (13) S. E. Blædel-
Hastrup, f. 19.12.30
-

Toldvagtimestre (10):

- K. A. Falck-Petersen, f. 7.5.19
H. M. Hansen, f. 29.4.14
G. C. Christensen, f. 10.10.22
O. Nielsen, f. 15.12.28
E. Vitoft, f. 22.12.16
F. A. Olesen, f. 21.12.22

Toldbetjentformænd:

- A. D. Melchiorsen (8), f. 29.11.34
J. Engell (8), f. 18.5.30
A. Pedersen (9), f. 12.3.34
F. J. P. Poggenborg (7), f. 20.8.35
H. A. Nielsen (7), f. 9.2.24
E. Larsen (7), f. 28.10.31
P. O. Sihm (7), f. 26.1.37
P. H. Nielsen (7), f. 3.12.34
E. Laursen (7), f. 28.5.38
C. O. Pedersen (7), f. 19.7.32
J. M. Jensen (7), f. 20.7.39
N. C. J. Møller (7), f. 16.5.35
J. G. Hansen (7), f. 19.7.40
H. S. Børgesen (7), f. 10.6.34
I. K. Hansen (7), f. 14.11.38
B. Munkholm (7), f. 11.2.39
H. Pedersen (7), f. 18.6.40
B. Andersen (7), f. 18.8.40
B. Sørensen (7), f. 27.12.36

Overtoldbetjente (5):

- I. T. Brøndberg, f. 13.5.38
B. L. Hansen, f. 20.5.41
V. E. Lyk, f. 24.11.38
P. Grandt, f. 9.3.35
J. Henckel, f. 4.6.41
T. Jensen, f. 15.10.42

J.-J. Engelsted, f. 23.6.44

J. Hansen, f. 28.9.41

F. E. Sørensen, f. 21.8.42

Toldbetjente:

E. B. Jensen (3), f. 4.7.43

G. Petersen (3), f. 4.9.43

J. Bak-Hansen (3), f. 25.1.45

T. Hansen (3), f. 10.9.40

J. W. Lehmann (3), f. 2.5.46

K. Petersen (3), f. 1.7.42

H. C. Nielsen (3), f. 11.2.44

A. J. Ottosen (3), f. 22.4.45

D. T. Poulsen (3), f. 1.1.46

J. S. Mikkelsen (3), f. 11.11.46

O. Helsted (3), f. 18.2.46

B. F. Kiszka (3), f. 4.2.49

O. K. Pedersen (3), f. 17.1.46

B. K. Pedersen (3), f. 10.6.48

H. Dyhrberg Sørensen (3), f. 14.3.47

Mogens Jacobsen (2), f. 13.1.47, p. p.

K. K. Hanke (2), f. 27.1.50, p. p.

Kurt Frederiksen (2), f. 22.3.52 p. p.

Bjarne E. Pedersen (2), f. 22.7. 48, p. p.

K. Vestergaard Steen (2), f. 6.5.51, p. p.

C.-G. Hintze (2), f. 11.2.47, p. p.

I. Børglum (2), f. 23.12.49, p. p.

R. I. Santin (2), f. 30.8.48, p. p.

Kontorassistentlinien

Administrationsafdelingen

Overkontorassistent (17) frk. I. I. Christensen, f. 21.3.37

Ekspeditionsafdelingen

Overkontorassistent (17) fru A. C. Mejlbj, f. 11.5.17

Overkontorassistent (17) fru M. O. Andersen, f. 13.10.43

Overkontorassistent (17) fru S. I. Juellund, f. 11.8.43

Kontorassistenter:

Fru B. I. Jensen (12), f. 28.3.34

Fru L. Rasmussen (12), f. 7.11.31

Fru H. I. Pedersen (12), f. 28.7.40

Fru U. Wehlast Jørgensen (12), f. 18.3.43

Fru I.-M. Hansen (12), f. 31.10.43

Fru E. E. Nielsen (9), f. 24.12.45

Fru M. Sørensen (9), f. 21.3.47

Fru K. Nylander (9), f. 24.7.47

Fru R. J. Larsen (9), f. 23.2.48

Frk. L. K. Frederiksen (9), f. 27.4.48

Frk. J. S. Jensen (7), f. 31.3.50
 Fru I. Lyck (7), f. 25.2.50
 Fru M. Bagge (7), f. 31.10.50
 Fru L. Neiiendam (7), f. 11.1.51
 Frk. E. Gundorph (7), f. 16.2.50

Kontorfunktionærer:

Fru B. L. Hansen, f. 17.2.30, (AS)
 Fru N. M. C. E. Olrik, f. 28.3.13, (AS)
 Frk. J. M. Pedersen, f. 18.7.46, (AS)
 Fru J. M. Kruse, f. 7.10.44, (AS)
 Fru L. Simonsen, f. 28.2.34, (AS)
 Fru B. K. Harrit, f. 16.4.39, (AS)
 Fru A. D. Kruse, f. 6.7.45, (AS)
 Fru A. Hansen, f. 3.1.44, (AS)
 Fru L. H. Blomberg, f. 24.6.48, (AS)
 Fru I.-L. Nielsen, f. 3.7.45, (AS)
 Fru A. J. G. Pedersen, f. 6.7.46, (AS)
 Fru L. F. Jacobsen, f. 13.5.49, (AS)
 Fru A. Pedersen, f. 21.5.48, (AS)
 Fru J. N. Olsen, f. 24.6.49, (AS)
 Fru E. F. Schmidt, f. 25.9.40, (AS)
 Fru E. J. Hansen, f. 8.12.47, (AS)
 Fru P. B. Lekdorf, f. 13.2.49, (AS)
 Fru I. Pedersen, f. 5.1.50, (AS)
 Frk. B. A.-K. D. Johansson, f. 16.10.50, (AS)
 Fru M. Rasmussen, f. 27.8.50, (AS)
 G. M. Jensen, f. 9.12.47, (KA)
 Fru J. N. Nielsen, f. 6.3.41, (AS)
 Fru K. L. D. Kristensen, f. 24.4.36, (KA)
 Fru K. M. Jensen, f. 19.4.44, (AS)
 Fru J. M. Magnussen, f. 19.3.46, (AS)
 Fru A.-M. Jespersen, f. 2.6.46, (AS)
 Fru Kirsten Hansen, f. 7.1.47, (AS)
 Fru A. L. Fernando, f. 1.2.49, (AS)
 Frk. J. H. L. Jepsen, f. 28.10.51, (AS)
 Fru M. Troelsen, f. 9.5.45, (AS)
 Fru M. Jørgensen, f. 8.9.20, (AS)
 Fru M. T. Wedderkopp, f. 6.1.42, (AS)
 Fru U. Adelstrup, f. 18.11.47, (AS)
 Fru I. L. Roskjær, f. 9.1.42, (AS)
 Fru A. S. de Santana, f. 7.6.42, (KA)
 Fru L. Ahrens Sachse, f. 7.4.49, (AS)
 Frk. Susanne Andersen, f. 9.9.51, (AS)
 Fru I. L. Jensen, f. 1.8.51, (AS)
 Fru Inger H. Rasmussen, f. 3.6.53, (AS)
 Fru B. Ubaghs, f. 9.11.22, (AS)
 Fru Ruth E. Hansen, f. 28.3.44, (AS)
 Fru H. W. Juul Pedersen, f. 12.7.51, (KA)
 Fru S. Lützthøft, f. 22.10.46, (AS)
 Frk. J. H. Grenvald, f. 30.12.50, (AS)
 Fru K. K. Valle, f. 11.3.43, (KA)

Kontorlærlinge:

- Frk. B. Svarer, f. 5.1.54
- Frk. Bente A. Børgesen, f. 31.7.54
- Frk. Karin Mathiasen, f. 11.4.53
- Frk. Randi A. Pedersen, f. 3.11.55
- Frk. Birthe Jensen, f. 29.3.55
- Frk. Birgit A. Andersen, f. 1.5.56

Andre**Toldopsynsmænd:**

P. M. Petersen, Hornbæk	720
M. C. Aanonsen, Humlebæk	540
F. W. Carlsen, Hellebæk	540
A. Grønkjær, Helsingør nordhavn ...	540
K. E. N. Hansen, Kulhuse	540
E. P. A. Pedersen, Tisvildeleje	540
E. S. Petersen, Sletten	960
J. Møller, Gilleleje	960
S. K. Nielsen, Hundested	960
V. L. Larsen, Espergærde	540

Fg. toldbetjent P. S. Johannesen (3), f. 1.12.08

Herning Distriktstoldkammer

Distriktstoldchef (36) N. O. Søndergaard,
f. 30.12.10

Administrationsafdelingen

Toldinspektør (29) O. J. Jensen, f. 7.12.29

Ekspeditionsafdelingen, herunder distriktskontrol

Toldinspektør (29) H. I. Høstmark Risom,
f. 18.9.25

Virksomhedskontrolafdelingen

Toldinspektør (34) P. Sanggaard, f. 30.5.12

Øvrigt personale

Toldassistentlinien

Administrationsafdelingen

Vicetoldinspektør (24) B. Lildballe, f. 4.5.29,
(toldkammeradministration)

Ekspeditionsafdelingen, herunder distriktskontrol

Vicetoldinspektør (24) B. Jensen, f. 31.5.33,
(fortoldning)

Virksomhedskontrolafdelingen

Vicetoldinspektør (24) P. Leth Pedersen, f.
1.8.19, (kontrolstyring)

Vicetoldinspektør (25) Ejner V. Petersen, f.
7.10.21, (kontrolsektion)

Vicetoldinspektør (25) J. P. Schmidt Jo-
hannsen, f. 5.8.23, (kontrolsektion)

Vicetoldinspektør (24) R. Lauritsen, f.
17.8.34, (kontrolsektion)

Toldkontrollører:

E. J. Thomasen (22), f. 5.1.24

B. N. Steenberg (21), f. 22.11.27

J. H. Knudsen (21), f. 1.5.35

R. Søndergaard (21), f. 11.9.37

K. L. Søgaard (21), f. 9.6.35

E. R. Madsen (21), f. 4.10.35

B. J. H. Andresen (20), f. 24.8.37

L. Nørgaard (20), f. 28.11.38

E. Christensen (20), f. 2.4.38

Overtoldassistenter:

B. L. Larsen (19), f. 20.10.39

Fru I. Haungaard (17), f. 17.6.41

E. W. Christensen (17), f. 1.12.43

F. R. Nielsen (17), f. 6.10.45

H. Stuhr (17), f. 7.7.42

H. L. Rømer (17), f. 2.2.44

Toldassistenter:

- Frk. E. C. Jessen (11), f. 1.2.46
- O. R. Petersen (11), f. 22.11.43
- P. Sørensen (9), f. 22.4.47
- O. Fournaise (11), f. 18.10.47
- L. C. Kokkendorff (9), f. 9.10.47
- K. Nørgaard (9), f. 16.2.48
- Fru A. M. V. Hørlyck (9), f. 1.6.47
- J. Ø. Hørlyck (9), f. 26.6.47
- K. Vittrup (9), f. 3.6.49
- Fru J. Christensen (9), f. 2.1.44
- A. B. Pedersen (9), f. 25.8.49
- J. A. Skallebæk (9), f. 3.2.51

Toldmedhjælper (2):

- E. S. Hansen, f. 27.11.52
- J. Madsen, f. 13.8.53

Toldelever:

- Fru I. Salling, f. 17.10.42
- Poul E. Damgaard, f. 18.4.55
- Jørgen Nielsen, f. 1.6.55
- Bent Johnsen, f. 24.2.54
- Frk. Lone C. Jakobsen, f. 17.6.54
- Frk. U. Skaarup Larsen, f. 16.10.56
- Birger F. Funch, f. 18.8.55
- H. Tang Sørensen, f. 22.9.56
- Preben Damgård, f. 17.3.56

Toldbetjentlinien*Ekspeditionsafdelingen, herunder distriktskontrol*

- Overtoldvagtmaster (14) S. A. Henningsen,
f. 10.5.31, (sektionsleder)
- Overtoldvagtmaster (13) E. Andersen,
f. 10.1.33

Toldbetjentformænd:

- H. E. Henriksen (8), f. 1.8.30
- E. Svingel (7), f. 7.1.36

Overtoldbetjente (5):

- B. S. Pedersen, f. 24.12.41
- F. J. Kristensen, f. 20.1.16

Toldbetjente:

- P. E. Bagger (3), f. 7.11.43
- N. A. B. Poulsen (3), f. 30.5.46

Kontorassistentlinien*Administrationsafdelingen*

- Overkontorassistent (17) fru A. Fournaise,
f. 7.6.40
- Overassistent (0) fru E. N. Jensen, f. 29.6.29

Ekspeditionsafdelingen, herunder distriktskontrol

- Overkontorassistent (17) fru G. Agerskov,
f. 15.6.21

Virksomhedskontrolafdelingen

Overkontorassistent (17) frk. V. B. Nielsen,
f. 14.11.26

Kontorassistenter:

Fru L. V. Nielsen (12), f. 26.1.37
Frk. B. Slot (9), f. 21.8.47
Fru G. G. Petersen (9), f. 16.2.46
Fru J. Frederiksen (9), f. 29.7.47
Fru K. H. Rømer (7), f. 20.6.48
Fru I. M. Nielsen (7), f. 29.1.48
Fru A. M. Herold (7), f. 17.10.48
Frk. Johanne K. Pedersen (7), f. 1.8.52
Frk. B. Jelsbak (7), f. 16.3.52
Frk. H. Høgsbjerg Nielsen (7), f. 30.3.53

Kontorfunktionærer:

Fru R. T. Rasmussen, f. 29.8.19, (AS)
Fru C. K. B. Hansen, f. 5.11.45, (AS)
Fru L. S. Nielsen, f. 8.5.46, (AS)
Fru R. K. Jørgensen, f. 31.8.44, (AS)
Fru L. M. Nielsen, f. 15.6.46, (AS)
Frk. J. Nielsen-Refs, f. 15.8.46, (AS)
Fru A. M. Petersen, f. 10.11.48, (AS)
Fru H. Jensen, f. 1.2.40, (AS)
Fru L. Christiansen, f. 12.4.42, (AS)
Fru Birgit M. Madsen, f. 20.11.49, (AS)
Fru I. Hansen, f. 24.1.50, (AS)
Fru J. A. Pedersen, f. 26.7.42, (AS)
Fru J. Kidmose Andersen, f. 11.11.49, (AS)
Fru Tove P. Iversen, f. 17.4.47, (AS)
Fru Bodil Pedersen, f. 7.9.50, (AS)
Fru Vibeke Fenger Falstrup, f. 30.9.47, (AS)
Fru H. V. Søndergaard, f. 16.7.46, (AS)
Fru M. M. R. Thalund, f. 23.5.48, (AS)
Frk. V. B. Ottosen, f. 8.2.52, (AS)
Fru R. Brockdorff Knudsen, f. 10.4.47, (AS)
Frk. Birthe Jensen, f. 2.3.46, (AS)
Fru E. Hald, f. 29.10.49, (AS)
Fru Marianne Lodahl, f. 2.8.51, (AS)
Frk. Bodil M. Jensen, f. 6.5.48, (AS)
Fru Annette D. Høegh Andersen, f. 20.3.44,
(AS)

Kontorlærlinge:

Frk. Karin Slot, f. 11.5.54
Fru Inge-Lise Sørensen, f. 23.9.49

Andre

Toldopsynsmand fru K. Bertelsen,
Herning Flyveplads 540

Holstebro Distriktstoldkammer

Distriktstoldchef (37) T. S. Olsen, f. 1.4.14

Administrationsafdelingen

Toldinspektør (30) V. V. Poulsen, f. 13.5.21

Ekspeditionsafdelingen, herunder distriktskontrol

Toldinspektør (29) I. Bang Jeppesen,
f. 7.4.21

Underafdelingen for distriktskontrol

Vicetoldinspektør (24) P. E. Espersen,
f. 23.6.30

Virksomhedskontrolafdelingen

Toldinspektør (34), cand. psych. V. Overø,
f. 23.2.17

Øvrigt personale

Toldassistentlinien

Administrationsafdelingen

Vicetoldinspektør (25) B. E. Nielsen, f.
4.2.25, (toldkammeradministration)

Vicetoldinspektør (27) B. Nyskov, f.
19.12.21, (oppebørselsadministration)

Virksomhedskontrolafdelingen

Vicetoldinspektør (25) N. B. Tranberg, f.
2.8.14, (kontrolstyring)

Vicetoldinspektør (27) V. J. C. Malmgård,
f. 2.3.12, (kontrolsektion)

Vicetoldinspektør (25) V. C. Møller, f.
7.11.12, (kontrolsektion)

Vicetoldinspektør (25) V. J. N. Knudsen,
f. 3.9.21, (kontrolsektion)

Toldkontrollører:

V. Hansen (21), f. 12.12.20

E. Grønborg (21), f. 13.6.26

F. M. H. N. Østervemb (21), f. 29.9.28

B. Christiansen (21), f. 28.2.35

J. Pirchert (21), f. 28.9.35

O. V. Mikkelsen (21), f. 23.11.35

O. Hansen (21), f. 27.7.37

E. Roelsgaard (21), f. 6.10.36

Overtoldassistenter:

P. J. Søndergaard (17), f. 4.4.41

P. Ovman (17), f. 15.9.41

K. Jacobsen (17), f. 18.7.41

S. Plougmand (17), f. 2.5.42

F. Engsted (17), f. 3.5.42
L. F. Nielsen (17), f. 18.6.41
B. M. Jørgensen (17), f. 23.1.43
S. F. E. Mortensen (17), f. 8.3.44
E. S. Clausen (17), f. 31.10.44
O. Jensen (17), f. 28.4.45
Fru I. L. M. Nielsen (17), f. 11.2.44
P. I. Knuisgaard (17), f. 11.10.43
L. C. Hansen (17), f. 16.9.45
G. Christensen (17), f. 3.7.46
L. Rasmussen (17), f. 4.11.45
J. H. Petersen (17), f. 19.6.45

Toldassistenter:

B. B. Rasmussen (9), f. 23.2.46
Fru A. K. Rasmussen (9), f. 2.3.46
A. B. Pedersen (9), f. 24.7.46
S. K. Buch (9), f. 27.10.47
S. E. Jespersen (9), f. 26.7.48
H. T. Jensen (9), f. 28.3.50
J. E. H. Bech (9), f. 1.9.51

Toldmedhjælper (2) A. Hasselgren, f. 9.9.52

Toldelever:

Frk. M. W. Bang Jensen, f. 12.9.52
O. K. Riishede, f. 19.11.55
J. S. Grønbæk, f. 31.3.55
Erik Lyngje Jespersen, f. 8.5.55
Frk. R. Kjær Christensen, f. 12.11.53
P. T. Byskov, f. 24.12.55
T. Worsøe Andersen, f. 20.10.55

Toldbetjentlinien

*Ekspeditionsafdelingen, herunder
distriktskontrol*

Overtoldvagtimester (14) H. R. Madsen,
f. 7.10.22

Overtoldvagtimester (14) B. S. I. Abel,
f. 27.1.29

Toldbetjentformænd:

P. O. Engelbrecht (8), f. 5.1.14
S. O. Pedersen (8), f. 14.11.33
J. Buhl (7), f. 2.6.36
J. B. Jørgensen (7), f. 22.2.38
U. U. Nørgaard (7), f. 1.3.38
F. Christiansen (7), f. 16.7.32
F. R. Fuglsang (7), f. 12.8.37
O. B. Jensby (7), f. 10.8.38

Overtoldbetjente: (5):

J. D. Pedersen, f. 16.11.38

K. H. Kristensen, f. 6.12.44

L. C. Schouboe, f. 6.3.45

Toldbetjente:

N. E. Mortensen (3), f. 29.8.45

J. A. E. Pedersen (3), f. 6.7.45

Kontorassistentlinien

*Ekspeditionsafdelingen, herunder
distriktskontrol*

Overassistent (0) fru K. M. A. Jespersen,
f. 11.9.44

Virksomhedskontrolafdelingen

Overassistent (0) fru A. S. Andersen,
f. 15.9.42

Kontorassistenter:

Fru E. M. Mortensen (12), f. 5.3.46

Frk. B. A. Jensen (7), f. 2.1.50

Frk. B. K. Nielsen (7), f. 3.8.51

Fru S. K. Vium Mikkelsen (7), f. 15.3.52

Frk. J. I. Bremland (7), f. 28.2.53

Kontorfunktionærer:

Fru S. Andersen, f. 24.12.45, (AS)

Fru M. K. Skytte Christensen, f. 9.6.23, (AS)

R. Jensen, f. 13.1.31, (AS)

Fru B. Pedersen, f. 28.1.42, (AS)

Fru E. H. Bødstrup, f. 15.7.46, (AS)

Fru L. Knudsen, f. 7.9.46, (AS)

Fru G. M. B. Christiansen, f. 25.2.48, (AS)

Fru A. M. Nielsen, f. 7.7.48, (AS)

Fru E. G. Sørensen, f. 27.8.46, (AS)

Frk. I. S. Andersen, f. 12.3.50, (AS)

Fru L. S. Zoega, f. 15.12.43, (AS)

Fru K. M. Pedersen, f. 24.5.46, (AS)

Frk. L. Poulsen, f. 12.5.46, (AS)

Fru Birgit Rasmussen, f. 12.11.47, (AS)

Fru M. F. Flæng, f. 11.9.50, (AS)

Frk. B. Skouv Christensen, f. 17.3.51, (AS)

Fru Gunhild G. Nielsen, f. 8.1.47, (AS)

E. Munch Nielsen, f. 29.7.47, (KA)

Fru Anna Christensen, f. 6.1.48, (AS)

Fru Ingrid M. Andersen, f. 13.10.48, (AS)

Fru I. L. Vejlgård Frost, f. 6.11.51, (AS)

Frk. B. Poulsgård, f. 1.5.52, (AS)

Kontorlærlinge:

Frk. E. Mosegaard Jørgensen, f. 8.5.54

Frk. Karen Pedersen, f. 23.11.55

Andre

Toldopsynsmænd:

P. K. B. Madsen, Fjaltring 600

Lokalforvaltningen

J. Mortensen, Tambohus	720
C. V. V. Langer, Harboøre	630
B. N. T. Borbjerggaard, Venø	360
H. S. Madsen, Thorsminde	720
A. Boel, Ringkøbing Havn	720
A. I. Lodberg, Søndervig	540
K. E. J. Sørensen, Oddesund Syd ...	540

Horsens Distriktstoldkammer

Distriktstoldchef (37*) E. P. F. Kaae (R*),
f. 1.2.21

Administrationsafdelingen

Toldinspektør (32) B. C. Hansen, f. 11.9.17

Ekspeditionsafdelingen, herunder distriktskontrol

Toldinspektør (29) abf.
Vicotoldinspektør (24) H. W. Jessen,
f. 30.7.26

Underafdelingen for distriktskontrol

Vicotoldinspektør (24) K. Rossau,
f. 17.9.32

Virksomhedskontrolafdelingen

Toldinspektør (34), A. L. Clausen, f. 1.4.14

Øvrigt personale

Toldassistentlinien

Administrationsafdelingen

Vicotoldinspektør (24) V. M. Jensen, f.
13.11.17, (toldkammeradministration)
Vicotoldinspektør (27) T. A. Mortensen, f.
2.2.12, (oppebørselsadministration)

Ekspeditionsafdelingen, herunder distriktskontrol

Vicotoldinspektør (24) P. Visby Larsen,
f. 23.6.28 (fortoldning)

Virksomhedskontrolafdelingen

Vicotoldinspektør (24) L. G. Nielsen, f.
2.3.13, (kontrolstyring)
Vicotoldinspektør (24) K. Christensen, f.
20.10.19, (kontrolsektion)
Vicotoldinspektør (24) H. C. Engelbrecht
Nielsen, f. 3.2.21, (kontrolsektion)
Vicotoldinspektør (24) K. Mortensen, f.
13.10.30, (kontrolsektion)
Vicotoldinspektør (24) B. I. Gemmer, f.
2.6.36, (kontrolsektion)

Toldkontrollører:

L. Svane (21), f. 20.1.26
P. K. Larsen (21), f. 23.6.25
C. Filskov Nielsen (21), f. 6.5.33
B. Petersen (21), f. 3.5.33
M. Kjær Larsen (21), f. 25.7.35

Overtoldassistenter:

J. B. Petersen (17), f. 9.9.39

M. C. Madsen (17), f. 21.9.40
I. Jensen (17), f. 20.3.40
C. A. Christiansen (17), f. 10.6.41
J. P. Hansen (17), f. 9.1.41
J. S. Larsen (17), f. 11.6.41
N. J. D. Iversen (17), f. 10.1.42
Fru K. Reinhard (17), f. 24.10.44
F. J. Olsen (17), f. 29.12.44
Fru U. Jensen (17), f. 25.5.46

Toldassistenter:

K. A. S. Grevsen-Rothwelsch (9), f. 26.1.46
K. Jensen (11), f. 22.2.46
K. B. Kristensen (9), f. 18.9.48
A. Lampe (9), f. 13.6.49
M. Pedersen (9), f. 10.9.49
K. Boysen (9), f. 2.6.50
K. H. Kjeldsen (9), f. 1.9.50
Frk. M. Børresen (9), f. 6.2.51

Toldmedhjælpere (2):

P. E. Worsøe, f. 7.9.52
D. Nielsen, f. 27.1.52
P. E. N. Bramsen, f. 7.2.52
V. L. Larsen, f. 8.9.51
L. B. Poulsen, f. 4.10.52
K. S. Jakobsen, f. 3.11.52
J. Vestergaard, f. 2.6.53
R. D. Thomsen, f. 6.9.52

Toldelever:

P. E. Knust, f. 4.10.55
Carsten Laursen, f. 9.2.52
E. Kosmus Nielsen, f. 12.1.55
Karl G. Sørensen, f. 18.7.55
Ole Birger Nielsen, f. 2.1.57
Frk. V. G. Thygesen, f. 28.5.55
Knud A. P. Tønder, f. 24.4.56

Toldbetjentlinien

*Ekspeditionsafdelingen, herunder
distriktskontrol*

Overtoldvagtimester (14) N. M. Nielsen, f.
26.1.10, (sektionsleder)
Overtoldvagtimester (13) F. B. Musiat, f.
30.10.26

Toldvagtimestre (10):

A. V. Hansen, f. 28.1.18
O. H. Jørgensen, f. 23.4.07
E. Nielsen, f. 11.7.34
A. C. Thomsen, f. 1.1.21
H. C. S. Andersen, f. 9.7.33

Toldbetjentformænd:

A. Lyndorff (7), f. 4.8.32

P. A. Jensen (7), f. 27.3.39

Toldbetjent L. Lindberg Jørgensen (2),

f. 29.11.45, p. p.

Kontorassistentlinien*Administrationsafdelingen*Overkontorassistent (17) fru B. M. Olsen,
f. 5.1.30Overassistent (0) fru L. Christensen,
f. 24.2.33*Ekspeditionsafdelingen, herunder**distriktskontrol*

Overassistent (0) fru H. Nielsen, f. 26.12.25

Virksomhedskontrolafdelinger

Overassistent (0) fru L. Dissing, f. 19.1.44

Kontorassistenter:

Frk. J. K. Mikkelsen (9), f. 1.8.07

Fru E. A. Kaspersen (12), f. 10.9.41

Fru G. E. Rasmussen (9), f. 23.8.44

Fru K. W. Christensen (9), f. 12.9.45

Fru A. T. Kristensen (9), f. 4.8.48

Fru A. M. Nielsen (7), f. 23.1.48

Fru L. O. Rasmussen (7), f. 3.12.48

Fru L. Andreasen (7), f. 18.5.50

T. U. Christensen (7), f. 5.7.44

Fru L. V. Grevsen-Rothwelsch (7), f. 1.4.52

Frk. J. S. Nielsen (7), f. 27.5.52

Frk. M. Viberg Rasmussen (7), f. 12.9.53

Kontorfunktionærer:

Fru A.-G. la Cour K. Jensen, f. 20.5.45, (AS)

Fru H. Hansen, f. 20.4.43, (AS)

Fru A. E. Lauritsen, f. 18.7.45, (AS)

Fru S. A. Andersen, f. 6.3.46, (AS)

Fru L. M. Jensen, f. 20.7.46, (AS)

Fru T. Larsen, f. 11.9.44, (AS)

Fru M. Bangsborg, f. 19.4.50, (AS)

Frk. E. L. Jensen, f. 18.3.51, (AS)

Fru G. Jørgensen, f. 18.7.30, (AS)

Frk. K. Schramm Andersen, f. 7.11.48, (AS)

Fru K. R. Djursland, f. 30.12.48

Fru Ruth Wolff, f. 21.2.50, (AS)

Frk. J. L. Misser, f. 28.5.51, (AS)

Frk. L. Møller Pedersen, f. 19.8.51, (AS)

Fru Eva Nielsen, f. 25.9.32, (AS)

Fru Inga S. Christoffersen, f. 17.11.46, (AS)

Frk. Lena E. Christensen, f. 30.10.48, (AS)

Fru Birthe Poulsen, f. 22.6.47, (KA)

Frk. A. M. J. Kristensen, f. 16.6.49, (AS)

Fru Else M. Thomsen, f. 26.8.51, (AS)
Fru T. Fischer Rasmussen, f. 16.10.46, (AS)
Fru Karen Jørgensen, f. 7.8.27, (AS)
Fru Kirsten E. Andersen, f. 22.9.48, (AS)
Frk. B. Kubel, f. 24.8.49, (AS)
Frk. Jytte Jensen, f. 23.3.52, (AS)
Fru A. S. Flensborg, f. 16.12.30, (AS)
Fru Birgit Jensen, f. 11.10.31, (AS)
Frk. A. Bekker, f. 28.4.51, (AS)
Frk. Karen Jørgensen, f. 2.4.48, (AS)
Frk. A. Herla Nielsen, f. 14.9.51, (AS)
Frk. Merete Holm, f. 7.6.50, (AS)

Kontorlærlinge:

Frk. B. Ruby Nielsen, f. 7.4.54
Frk. Inge M. Christensen, f. 30.4.55

Andre

Toldopsynsmænd:

T. Tvede, Fakkegrav	720
N. J. Henriksen, Snaptun	540
S. P. Hansen, Endelave	540

Fg. toldbetjente:

H. Kristensen (3), f. 24.1.08
H. C. J. Thorborg (3), f. 10.3.06

Kalundborg Distriktstoldkammer

Distriktstoldchef (36*) A. Hovad, f. 19.7.10

Administrationsafdelingen

Toldinspektør (30) A. Rasmussen, f. 29.1.23

Ekspeditionsafdelingen

Toldinspektør (29) H. A. Muff, f. 27.12.24

Distriktskontrolafdelingen

Toldinspektør (29) N. V. Bundgaard,
f. 1.12.29

Virksomhedskontrolafdelingen

Toldinspektør (34) H. A. Thomsen, f. 7.5.12

Særlige opgaver

Toldforvalter (29) K. R. Enemark, f. 13.6.07

Øvrigt personale

Toldassistentlinien

Administrationsafdelingen

Vicetoldinspektør (24) A. Larsen, f. 11.9.33,
(toldkammeradministration)

Vicetoldinspektør (24) H. Hvidtfeldt Lar-
sen, f. 28.3.29, (oppebørselsadministration)

Ekspeditionsafdelingen

Vicetoldinspektør (24) O. Helfred Jørgen-
sen, f. 6.9.37, (fortoldning)

Virksomhedskontrolafdelingen

Vicetoldinspektør (24) V. R. Hardt, f.
9.12.11, (kontrolstyring)

Vicetoldinspektør (25) H. K. H. Herler, f.
1.8.14, (kontrolsektion)

Vicetoldinspektør (25) G. P. Winther Niel-
sen, f. 28.5.12, (kontrolsektion)

Vicetoldinspektør (24) K. O. Simonsen, f.
26.10.33, (kontrolsektion)

Toldkontrollører:

C. A. Jensen (21), f. 1.4.32

K. A. Staalhøj (21), f. 9.12.29

G. A. Olsen (21), f. 15.2.34

Fru K. Gram Thomsen (21), f. 12.1.24

R. B. Thorslund (20), f. 2.3.39

J. W. Ravn (20), f. 16.5.38

Overtoldassistenter:

P. T. Pedersen (17), f. 5.12.31

S. H. Olesen (17), f. 7.10.42

Fru I. R. Sørensen (17), f. 6.11.43

J. C. Jespersen (17), f. 6.12.29
O. Kisbye (17), f. 20.12.32
K. B. Rongsted (17), f. 10.1.45
B. Timm (17), f. 24.11.44
N. E. Pedersen (17), f. 5.10.45
A. B. R. Jensen (17), f. 10.1.46

Toldassistentter:

L. F. Jensen (9), f. 9.1.46
J. E. Jensen (11), f. 10.8.46
B. Elmue (9), f. 13.10.46
E. Olesen (9), f. 15.2.47
P. B. Rasmussen (9), f. 20.6.47
E. K. Kristensen (9), f. 12.9.47
J. I. Jacobsen (9), f. 16.1.49
K. V. Jensen (9), f. 9.2.51

Toldmedhjælper (2):

A. B. Pedersen, f. 8.12.51
O. J. Olesen, f. 14.8.53
A. B. T. Larsen, f. 2.5.53

Toldelever:

Torben Johansen, f. 15.10.52
Ole Christensen, f. 18.11.55
O. Funch Nielsen, f. 29.8.53
H. Brown Christensen, f. 16.12.54
Bent Kåre Rasmussen, f. 21.10.56
A. Hagger Jensen, f. 29.10.55

Toldbetjentlinien

Distriktskontrolafdelingen

Toldpatruljemester (17) C. H. Lund,
f. 28.4.25
Overtoldvagtimester (13) N. T. Christensen,
f. 5.7.20
Overtoldvagtimester (13) N. P. R. Christensen,
f. 8.8.22
Overtoldvagtimester (13) K. G. G. Pedersen,
f. 3.12.33

Toldvagtimestre (10):

M. A. Thulstrup, f. 4.5.19
J. A. Larsen, f. 23.9.07
E. P. Fink, f. 10.2.23

Toldbetjentformænd:

L. F. Sørensen (9), f. 25.9.35
A. B. Pedersen (7), f. 25.4.36
E. Hansen (7), f. 15.5.36
K. J. Nielsen (7), f. 20.12.34
S. G. Rasmussen (7), f. 6.7.37
M. N. Pedersen (7), f. 26.9.35
J. Hjortshøj (7), f. 28.2.35
E. Hebsgaard (7), f. 12.8.38
J. Andersen (7), f. 26.4.39

F. F. Hansen (7), f. 27.1.32

Overtoldbetjent (5) S. Petersen, f. 6.8.42

Toldbetjente:

C. U. Christensen (3), f. 29.3.45

T. V. Madsen (3), f. 21.10.43

B. E. Thomsen (3), f. 1.12.44

Kontorassistentlinien

Administrationsafdelingen

Overkontorassistent (17) frk. E. Larsen,
f. 22.9.30

Ekspeditionsafdelingen

Overassistent (0) fru I. H. Jørgensen,
f. 7.7.29

Kontorassistenter:

Frk. L. S. Poulsen (12), f. 20.4.31

Fru H. Hansen (9), f. 23.1.45

Fru J. P. Christensen (7), f. 16.1.51

Kontorfunktionærer:

Frk. M. Kristensen, f. 24.12.35, (AS)

Fru B. O. P. Knudsen, f. 15.3.44, (AS)

Frk. L. Paulsen, f. 14.10.44, (AS)

Fru I. Rongsted, f. 21.5.47, (AS)

Fru J. H. Jensen, f. 15.7.42, (AS)

Fru J. D. Niemann, f. 19.9.47, (AS)

Fru L. Elmue, f. 7.8.50, (AS)

Fru E. M. Jensen, f. 12.2.42, (AS)

Fru L. B. Hansen, f. 26.10.46, (AS)

Frk. L. J. Jensen, f. 11.11.47, (AS)

Frk. E. Madsen, f. 22.12.49, (AS)

Fru I. G. Bengtsson, f. 29.5.51, (AS)

Fru Else K. Thomsen, f. 31.5.46, (AS)

Frk. A. A. Dørup, f. 7.6.47, (AS)

Frk. H. Daugaard Nielsen, f. 26.8.49, (KA)

Frk. Hanne A. Pedersen, f. 25.7.53, (AS)

Frk. R. Dall Jensen, f. 15.3.52, (AS)

Frk. A. Steen Petersen, f. 6.7.52, (AS)

Fru Grethe Beck, f. 5.9.34, (KA)

Frk. Bente Jensen, f. 26.3.53, (AS)

Frk. L. Kæstel Larsen, f. 30.5.53, (AS)

Fru J. Samsøe Jørgensen, f. 24.7.45, (AS)

Frk. Dorthe Nielsen, f. 9.9.51, (KA)

Kontorlærlinge:

Frk M. Schrøder Rasmussen, f. 19.4.55

Frk. Birthe M. Olsen, f. 14.11.55

Andre

Toldopsynsmænd:

B. Dührkop, Lille Vrøj 600

H. Olsen, Orø 600

Lokalforvaltningen

C. J. Nielsen, Klint	540
E. J. Hansen, Rørvig	720
V. E. Pedersen, Sejerø	540
G. Nielsen, Mullerup	960
J. C. R. Petersen, Asnæs	360
E. Jensen, Reersø	720

Kolding Distriktstoldkammer

Distriktstoldchef (36*) C. W. B. Nielsen (R*),
f. 29.8.06

Administrationsafdelingen

Toldinspektør (29) H. F. Frank, f. 13.9.25

Ekspeditionsafdelingen

Toldinspektør (29) T. Haugstrup Jensen,
f. 13.6.13

Distriktskontrolafdelingen

Toldinspektør (29) P. K. Reinholdt,
f. 19.6.17

Virksomhedskontrolafdelingen

Toldinspektør (32) J. K. Larsen, f. 17.5.18

Øvrigt personale

Toldassistentlinien

Administrationsafdelingen

Vicetoldinspektør (24) K. J. Borg, f. 21.2.24,
(oppebørselsadministration)

Ekspeditionsafdelingen

Vicetoldinspektør (25) K. Kiil, f. 29.9.06,
(fortoldning)

Virksomhedskontrolafdelingen

Vicetoldinspektør (24) B. Andersen, f.
25.8.25, (kontrolstyring)

Vicetoldinspektør (25) W. Hau, f. 16.8.25,
(kontrolsektion)

Vicetoldinspektør (24) Erik I. Hansen, f.
9.11.18, (kontrolsektion)

Vicetoldinspektør (24) V. O. Larsen,
f. 17.3.31, (kontrolsektion)

Toldkontrollører:

Arnold T. Petersen (21), f. 28.3.05

Frk. J. S. Skantz (21), f. 2.12.20

Fru E. I. D. Madsen (21), f. 23.10.17

T. V. F. Lindholm (21), f. 30.9.25

E. M. Nielsen (21), f. 10.3.32

A. Radmer (21), f. 2.6.34

J. E. Møller (21), f. 14.9.37

E. A. Maagaard (21), f. 27.8.37

K. W. Mortensen (21), f. 25.5.37

Overtoldassistenter:

B. C. Nielsen (17), f. 30.12.41

K. P. Pedersen (17), f. 5.10.42

B. M. Lydiksen (17), f. 29.5.45

T. S. Bertelsen (17), f. 9.7.45

J. Hoberg (17), f. 19.2.45

Toldassistenter:

H. H. K. Molvær (9), f. 3.10.46

F. Bergholz (9), f. 13.1.48

B. B. Møller (9), f. 17.8.50

Toldmedhjælper (2):

K. B. Skjoldborg, f. 30.3.50

S. I. Carlsen, f. 18.4.52

J. J. Christensen, f. 8.4.52

Toldelever:

Erling Nancke, f. 25.7.55

Poul E. Jensen, f. 5.7.55

Mogens Rønnov, f. 13.4.54

Frk. Bente V. Nielsen, f. 17.11.55

Frk. Å. Linnet Møller, f. 13.6.55

N. Schou Jensen, f. 22.3.52

Christian A. Christensen, f. 25.4.55

K. Heegård, f. 21.4.55

Toldbetjentlinien

Ekspeditionsafdelingen

Overtoldvagtimester (14) A. E. S. Dam,
f. 23.8.22

Distriktskontrolafdelingen

Toldpatruljemester (17) C. Christiansen,
f. 24.12.13

Overtoldvagtimester (14) J. C. Schou Jensen,
f. 22.12.19

Overtoldvagtimester (14) S. O. M. Mose,
f. 20.3.15

Overtoldvagtimester (13) O. C. B. Thiesen,
f. 5.6.27

Overtoldvagtimester (13) H. W. Andersen,
f. 14.7.19

Overtoldvagtimester (13) O. A. Madsen,
f. 10.3.18

Toldvagtimester (10) H. H. Hansen,
f. 25.10.25

Toldbetjentformænd:

C. Rudolph (9), f. 19.12.32

K. H. S. Nielsen (8), f. 20.12.27

C. P. Nielsen (8), f. 16.5.30

H. Frost (7), f. 31.10.35

S. A. Hansen (7), f. 23.5.27

G. Jørgensen (7), f. 23.5.38

J. M. Christiansen (7), f. 28.10.35

O. J. H. Rasmussen (7), f. 23.5.34

H. M. Kristensen (7), f. 15.6.36

E. V. Kiib (7), f. 5.1.38
 B. V. Utzon (7), f. 24.11.40
 J. A. Lauritsen (7), f. 22.11.26
 O. P. Petersen (7), f. 18.6.39
 R. Ø. Nielsen (7), f. 10.10.33
 K. Kudsk (7), f. 25.8.39

Overtoldbetjente (5):

A. V. Weithøft, f. 19.12.30
 E. M. Paaske, f. 27.5.41
 J. H. Petersen, f. 19.10.39
 B. Hansen, f. 29.8.37

Toldbetjente:

J. H. Pjengaard (3), f. 15.10.41
 G. M. Johansen (3), f. 27.3.43

Kontorassistentlinien*Administrationsafdelingen*

Overkontorassistent (17) fru K. Berner Nielsen, f. 9.8.39
 Overassistent (0) fru R. Søndergaard-Nielsen, f. 10.8.39

Ekspeditionsafdelingen

Overkontorassistent (17) fru I. Hansen, f. 16.7.43
 Overassistent (0) fru H. Grau, f. 22.7.42

Virksomhedskontrolafdelingen

Overkontorassistent (17) fru M. M. Thielsen, f. 14.12.36

Kontorassistenter:

Fru R. N. Jensen (12), f. 20.3.42
 Fru B. Kristensen (9), f. 9.7.46
 Fru A. E. Rasmussen (9), f. 23.10.44
 Frk. M. B. Frederiksen (9), f. 4.3.47
 Fru E. M. Nielsen (9), f. 9.3.47
 Fru T. F. Juhl (9), f. 18.8.46
 Fru I.-L. Rasmussen (7), f. 23.5.48
 Fru I. F. J. Gorrsen (7), f. 17.7.47
 Frk. H. B. Dall (7), f. 29.7.50
 Frk. E. K. Ravn (7), f. 24.8.50
 Frk. Tove Jessen (7), f. 23.7.51
 Frk. Aase Hansen (7), f. 20.3.53

Kontorfunktionærer:

Fru I. Skou, f. 16.5.30, (AS)
 Fru I. M. T. Pedersen, f. 6.1.43, (AS)
 Fru L. Schau, f. 2.3.45, (AS)
 Fru R. E. Hansen, f. 25.2.41, (AS)
 Frk. I. M. Christensen, f. 1.2.47, (AS)
 Fru I. F. Johansen, f. 2.5.46, (AS)

Fru K. Ingemann Madsen, f. 12.6.46, (AS)
Fru A. R. L. Christiansen, f. 3.4.48, (KA)
Fru A. S. Pedersen, f. 22.5.49, (AS)
Fru L. K. Bergholz, f. 22.9.48, (KA)
Frk. K. B. Møller Nielsen, f. 26.1.54, (AS)
Fru E. G. Jeppesen, f. 30.4.49, (AS)
Frk. A. H. Mathiasen, f. 28.8.52, (AS)
Frk. Bodil Sørensen, f. 19.3.51, (AS)

Kontorlærlinge:

Frk. I. Kring Rasmussen, f. 29.1.55
Frk. Lone Jørgensen, f. 3.9.54
Frk. Connie S. Lund, f. 6.6.55

Andre

Toldopsynsmænd:

E. M. Madsen, Mørkholt Hage	700
H. V. Rasmussen, Gl. Ålbo	360
A. Bygebjerg, Binderup	360

Korsør Distriktskammer

Distriktsoldchef (36) H. H. G. Andersen,
f. 6.3.04

Administrationsafdelingen

Toldinspektør (30) H. Jørgensen, f. 3.3.27

Ekspeditionsafdelingen, herunder distriktskontrol

Toldinspektør (29) G. C. Christensen,
f. 6.11.06

Underafdelingen for distriktskontrol

Vicetoldinspektør (24) P. E. Alsig, f. 30.5.29

Virksomhedskontrolafdelingen

Toldinspektør (32) Heinrich J. Petersen,
f. 26.3.13

Øvrigt personale

Toldassistentlinien

Virksomhedskontrolafdelingen

Vicetoldinspektør (24) E. Jakobsen, f.
5.11.30, (kontrolsektion)

Vicetoldinspektør (24) J. Jensen, f. 12.7.35,
(kontrolsektion)

Toldkontrollører:

P. H. Hvidtfeldt Larsen (20), f. 23.1.14

N. B. Christensen (21), f. 23.6.33

S. J. Jeppesen (21), f. 5.7.14

S. G. Jensen (21), f. 23.12.38

J. Lundsgaard (21), f. 22.4.36

Overtoldassistenter:

Fru M. G. Jørgensen (17), f. 27.1.39

W. C. Pedersen (17), f. 20.12.42

J. J. Pedersen (17), f. 24.9.43

L. B. Nielsen (17), f. 26.8.41

Fru H. Hansen (17), f. 18.10.44

V. Ryager (17), f. 25.12.45

Toldassistenter:

B. K. E. Petersen (9), f. 22.3.45

P. M. Jeppesen (9), f. 19.4.47

B. E. Christensen (9), f. 18.4.50

Toldelever:

Klaus Nielsen, f. 15.3.55

Ralf S. Nielsen, f. 7.9.54

Ole M. Nielsen, f. 3.1.56

Claus R. Jensen, f. 11.10.54

H. Jollmann, f. 16.5.56

Toldbetjentlinien

Ekspeditionsafdelingen, herunder distriktskontrol

- Toldpatruljemester (17) K. F. Andersen,
f. 3.5.14
 - Toldpatruljemester (17) O. J. Sørensen,
f. 9.2.19
 - Overtoldvagtimester (14) H. K. Bøye,
f. 24.7.16
 - Overtoldvagtimester (14) E. Jensen, f. 28.6.22
 - Overtoldvagtimester (14) E. Kloster,
f. 31.10.23
 - Overtoldvagtimester (13) S. H. Jørgensen,
f. 28.7.34
-

Toldvagtimestre (10):

- G. C. K. Pedersen, f. 31.1.27
- L. H. Iversen, f. 24.3.32
- M. E. Petersen, f. 9.9.17
- E. Jensen, f. 2.10.37

Toldbetjentformænd:

- K. A. Johansen (7), f. 21.6.39
- O. Hinze (7), f. 8.10.38
- P. M. Aagesen (7), f. 6.2.36
- P. O. Thomasen (7), f. 2.11.42
- E. Stoffregen (7), f. 15.10.39

Overtoldbetjente (5):

- T. Bohn-Jespersen, f. 14.8.45
- E. Nielsen, f. 9.5.40

Toldbetjente:

- B. K. Pedersen (3), f. 15.4.43
- J. E. S. Jensen (3), f. 7.7.44
- P. Jensen (3), f. 24.5.46
- M. Andersen (3), f. 24.3.41
- H. B. S. Simonsen (3), f. 13.5.46
- P. A. Hansen (3), f. 1.2.43
- H. S. Hansen (3), f. 16.1.47
- J. A. K. Jensen (3), f. 21.11.46

Kontorassistentlinien

Administrationsafdelingen

- Overkontorassistent (17) fru K. T. Raahauge,
f. 17.6.25

Virksomhedskontrolafdelingen

- Overkontorassistent (17) fru R. M. Kristensen,
f. 12.9.33

Kontorassistenter:

- Fru M. K. Nielsen (12), f. 26.9.32
- Frk. L. Christensen (9), f. 17.2.43
- Fru J. Pedersen (9), f. 12.4.46
- Fru L. J. B. Pedersen (7), f. 7.3.49

Fru L. Clausen (7), f. 23.8.50
 Fru Inge M. Nielsen (7), f. 9.1.50
 Frk. L. W. Hansen (7), f. 30.10.50
 Frk. J. Arnskov Jørgensen (7), f. 19.8.52
 Fru L. B. Sørup (7), f. 7.7.50
 Fru C. S. Arnth Schultz (7), f. 17.4.52

Kontorfunktionærer:

Fru E. M. Clausen, f. 18.11.42, (AS)
 Frk. J. E. B. Jørgensen, f. 7.8.44, (AS)
 Fru J. I. Ryager, f. 16.7.46, (AS)
 Frk. J. A. Jensen, f. 26.9.44, (AS)
 Fru L. B. Simonsen, f. 26.10.38, (AS)
 Fru J. Olsen, f. 9.2.46, (AS)
 Frk. T. B. Poulsen, f. 7.11.46, (AS)
 Fru L. R. Ottosen, f. 8.8.48, (AS)

Kontorlærlinge:

Frk. H. Arnskov Jørgensen, f. 21.4.54
 Frk. Else Iversen, f. 27.4.55

Andre

Toldopsynsmænd:

G. D. Christiansen, Omø	360
L. L. Jørgensen, Agersø	360

Køge Distriktstoldkammer

Distriktstoldchef (37) S. G. Eskesen, f. 12.9.14

Administrationsafdelingen

Toldinspektør (32) G. M. A. Pedersen,
f. 8.6.23

Ekspeditionsafdelingen, herunder distriktskontrol

Toldinspektør (29) K. E. Lindgren, f. 27.4.17

Underafdelingen for distriktskontrol

Vicetoldinspektør (25) E. G. Rasmussen,
f. 7.1.14

Virksomhedskontrolafdelingen

Toldinspektør (34) B. J. Bjarrum, f. 17.3.16

Øvrigt personale

Toldassistentlinien

Administrationsafdelingen

Vicetoldinspektør (24) S. E. Andersen, f.
1.6.31, (toldkammeradministration)

Vicetoldinspektør (24) B. S. Larsen, f.
28.10.28, (oppebørselsadministration)

Ekspeditionsafdelingen, herunder distriktskontrol

Vicetoldinspektør (24) P. J. Christensen,
f. 19.1.27, (fortoldning)

Virksomhedskontrolafdelingen

Vicetoldinspektør (24) H. Madsen, f. 10.1.37,
(kontrolstyring)

Vicetoldinspektør (25) O. Jensen, f. 11.6.09,
(kontrolsektion)

Vicetoldinspektør (25) A. Jarltoft, f. 28.2.21,
(kontrolsektion)

Vicetoldinspektør (25) A. Rasmussen, f.
16.4.27, (kontrolsektion)

Vicetoldinspektør (24) Harley Jensen, f.
27.6.31, (kontrolsektion)

Toldkontrollører:

S. T. Sørensen (21), f. 9.1.20

H. H. C. Egballe (21), f. 13.9.30

E. Dinesen (21), f. 23.1.31

L. E. Kromann Jensen (21), f. 24.3.32

N. J. Vange (21), f. 11.2.35

O. B. Hansen (21), f. 29.4.36

G. Borch-Madsen (20), f. 25.4.37

P. G. Andersen (20), f. 7.4.37

U. Petersen (20), f. 17.10.36

K. E. Milo (20), f. 17.12.38

Overtoldassistenter:

- Fru R. M. Thomsen (19), f. 5.8.39
- V. Nielsen (19), f. 11.11.39
- E. Hansen (17), f. 7.1.39
- T. Brandbyge (17), f. 1.1.40
- Fru H. L. Hansen (17), f. 5.5.39
- E. M. G. Pedersen (17), f. 2.9.44
- Fru I. Milo (17), f. 11.12.42
- Fru H. Hyllekvist (17), f. 10.11.43
- A. Stenholt (17), f. 11.6.35

Toldassistenter:

- H. Andersen (9), f. 26.2.46
- F. L. Rasmussen (9), f. 23.7.46
- J. W. Hansen (9), f. 22.8.46
- J. Ottosen (9), f. 13.2.47
- P. E. Rasmussen (11), f. 9.6.47
- G. Ros, (9), f. 6.1.49
- H. Jensen (9), f. 8.7.49
- B. O. D. Rath (9), f. 10.4.51
- C.-J. Ottosson (9), f. 21.7.51

Toldmedhjælper (2):

- Frk. K. H. Bek, f. 25.10.52
- E. B. Kofoed, f. 6.7.51
- J. Idziak, f. 16.4.53
- L. Larsen, f. 31.5.53
- K. Hansen, f. 26.2.52

Toldelever:

- Per Nielsen, f. 9.5.55
- Finn Skydsgaard, f. 7.9.55
- C. Kragh Jensen, f. 24.11.51
- Poul V. Madsen, f. 28.3.56
- Frk. K. Bech Jørgensen, f. 19.1.54
- Christian Jacobsen, f. 20.4.56
- Johnni E. Jensen, f. 26.10.55
- Niels Sørensen, f. 23.8.56

Toldbetjentlinien*Ekspeditionsafdelingen, herunder distriktskontrol*

- Toldpatruljemester (17) J. Larsen, f. 3.12.12
- Toldpatruljemester (17) T. G. Christensen, f. 25.3.29
- Overtoldvagtimester (13) J. Skar, f. 10.11.28
- Overtoldvagtimester (13) T. B. Engstrup, f. 10.10.29
- Overtoldvagtimester (13) F. G. Larsen, f. 15.2.31
- Overtoldvagtimester (13) T. C. H. Larsen, f. 10.10.28

Toldvagtimestre (10):

- O. B. Petersen, f. 30.4.34

K. O. K. Sørensen, f. 20.1.34

E. H. Pedersen, f. 20.8.32

P. M. Jensen, f. 4.1.20

H. K. Buddig, f. 7.11.23

Toldbetjentformænd:

H. J. G. Bruhn (7), f. 11.8.17

J. Krogh (7), f. 20.6.33

A. O. Nielsen (7), f. 22.11.38

H. K. Kristensen (7), f. 3.4.42

Overtoldbetjente (5):

B. O. Jacobsen, f. 30.10.41

O. Q. Christensen, f. 4.4.41

Toldbetjente:

O. K. Holm (3), f. 31.3.47

Carl C. Hansen (2), f. 3.2.45, p. p.

Kontorassistentlinier

Administrationsafdelingen

Overkontorassistent (17) frk. G. U. E. Jørgensen, f. 30.7.37

Overkontorassistent (17) frk. E. L. Jørgensen, f. 9.7.36

Ekspeditionsafdelingen

Overassistent (0) fru B. J. Andersen, f. 3.9.31

Virksomhedskontrolafdelingen

Overassistent (0) fru W. W. Ipsen, f. 27.3.37

Kontorassistenter:

Fru Kirsten Jensen (9), f. 6.7.40

Fru J. Nielsen (12), f. 27.3.42

Fru K. Olesen (9), f. 10.3.46

Fru I.-L. K. Slysser (7), f. 22.2.44

Fru H. J. Holm (9), f. 3.1.47

Fru K. Christiansen (9), f. 26.5.48

Frk. L. B. N. Jørgensen (7), f. 16.7.47

Fru I. M. Steenstrup (7), f. 31.7.48

Frk. U. J. D. Andersen (7), f. 11.11.48

Fru L. Ros (7), f. 9.6.53

Fru E. Skovlund Larsen (7), f. 2.5.53

Kontorfunktionærer:

Fru H. V. Krejbjerg, f. 24.6.38, (AS)

Fru K. B. Hansen, f. 4.7.29, (AS)

Fru B. I. Christensen, f. 12.11.44, (AS)

Fru B. Q. Christensen, f. 28.8.43, (AS)

Fru B. Johansen, f. 3.5.47, (AS)

Fru I. G. Buus, f. 21.6.47, (AS)

Fru B. I. Rasmussen, f. 25.7.47, (AS)

Fru I. S. Feigh, f. 2.12.43, (AS)

Fru G. Rasmussen, f. 17.11.46, (AS)

Fru I. J. Larsen, f. 5.5.49, (AS)

Fru A. Rasmussen, f. 16.7.44, (AS)

Fru R. G. Jensen, f. 23.8.47, (AS)
 Fru L. B. G. Lohmann, f. 16.7.46, (AS)
 Fru J. Revald, f. 13.6.45, (AS)
 Fru L. Pedersen, f. 27.3.50, (KA)
 Fru A. R. Larsen, f. 25.1.51, (AS)
 Fru G. A. M. Nielsen, f. 6.3.23, (AS)
 Fru I.-L. L. Dahl, f. 20.6.51, (AS)
 Frk K. N. Petersen, f. 28.3.49, (AS)
 Fru Birthe M. Andersen, f. 21.10.48, (AS)
 Fru Heidi H. Christensen, f. 14.8.52, (AS)
 Fru E. M. Olsen, f. 24.12.50, (AS)
 Frk. Ulla M. Larsen, f. 11.11.52, (AS)
 Frk. B. Roswall Hansen, f. 28.6.48, (AS)
 Fru Ulla Schrøder Jensen, f. 18.5.53, (AS)
 Fru Eva A. Nielsen, f. 23.6.49, (AS)
 Frk. W. B. Rethmar, f. 10.8.50, (AS)

Kontorlærlinge:

Frk. G. Kjeldsen, f. 18.1.54
 Frk. Kirsten M. Andersen, f. 8.11.54
 Frk. M. Kelberg Pedersen, f. 28.10.56

Andre

Toldopsynsmænd:

H. O. Petersen, Karlslunde	540
G. J. H. Sørensen, Roskilde havn ...	600

Nykøbing F Distriktstoldkammer

Distriktstoldchef (37) K. Lumby Hansen (R*),
f. 29.7.14

Administrationsafdelingen

Toldinspektør (29) C. Garnum, f. 10.6.17

Ekspeditionsafdelingen

Toldinspektør (34) K. Bressing, f. 3.7.15

Distriktskontrolafdelingen

Toldinspektør (29) K. Bernt Andersen,
f. 8.9.29

Virksomhedskontrolafdelingen

Toldinspektør (34) C. J. Nissen, f. 18.12.22

Øvrigt personale

Toldassistentlinien

Administrationsafdelingen

Vicetoldinspektør (27) P. Bøgh, f. 13.8.04,
(toldkammeradministration)

Vicetoldinspektør (27) P. W. Ørby Rasmus-
sen, f. 24.6.23, (oppebørselsadministration)

Ekspeditionsafdelingen

Vicetoldinspektør (25), H. E. Kromann, f.
8.9.26, (fortoldning)

Distriktskontrolafdelingen

Vicetoldinspektør (24) C. B. F. Simonsen,
f. 17.9.33

Virksomhedskontrolafdelingen

Vicetoldinspektør (25) H. Pilemand, f.
13.9.10, (kontrolstyring)

Vicetoldinspektør (25) T. G. Clasen, f.
22.5.25, (kontrolsektion)

Vicetoldinspektør (25) H. I. Kristensen, f.
30.1.27, (kontrolsektion)

Vicetoldinspektør (24) H. J. Ravn, f. 6.4.33,
(kontrolsektion)

Toldkontrollører:

H. J. Jørgensen (21), f. 12.4.13

V. Larsen (21) i Gedser, f. 15.1.04

P. E. Olsen (21), f. 9.4.23

G. H. Paaskesen (21), f. 30.12.25

L. Å. L. Liliendahl (21), f. 13.2.30

S. C. D. Eriksen (21), f. 28.8.33

K. W. Sørensen (21), f. 21.3.30

K. R. Hansen (21), f. 21.2.33
 E. Schytt Larsen (21), f. 11.6.37
 E. L. Boldsen (21), f. 13.1.34
 Fru I. Nørgaard (21), f. 7.3.39
 B. Olsen (21), f. 24.8.37
 H. L. A. Steffensen (21), f. 5.11.36

Overtoldassistenter:

A. Demant (17), f. 14.1.07
 E. Bisbjerg (19), f. 4.4.40
 F. Nielsen (17), f. 2.6.39
 J. K. Lønborg (17), f. 23.12.42
 B. Larsen (17), f. 15.1.44
 A. Jensen (17), f. 7.7.43
 K. Røjgaard (17), f. 29.10.43
 A. K. Jørgensen (17), f. 15.12.43
 P. E. Jørgensen (17), f. 19.10.44
 J. Pedersen (17), f. 4.6.44
 K. Engelharth (17), f. 6.8.45
 G. J. Winther (17), f. 11.2.36
 K. M. Rasmussen (17), f. 4.1.45

Toldassistenter:

K. V. S. Larsen (9), f. 24.9.46
 F. Christensen (11), f. 10.7.46
 K. K. Ohlsen (9), f. 15.12.47
 J. K. Hansen (9), f. 27.2.48

Toldmedhjælper (2):

J. V. Mølbak, f. 7.11.52
 E. Larsen, f. 30.6.53

Toldelever:

Jan Larsen, f. 6.5.54
 Jan P. Jensen, f. 13.7.55
 O. H. Nielsson, f. 5.9.54
 Frk. Susanne M. Frederiksen, f. 24.3.55
 Kaj Belling, f. 11.4.56
 G. B. Høj, f. 23.7.56
 Leif B. Skytte, f. 14.1.55
 Peter Rasmussen, f. 24.3.55
 T. J. Siersen, f. 26.12.55
 A. Boesen, f. 27.2.56

Toldbetjentlinien*Ekspeditionsafdelingen*

Overtoldvagtmester (13) V. K. Pedersen,
 f. 11.6.11

Distriktskontrolafdelingen

Toldpatruljemester (17) H. O. Jørgensen,
 f. 10.2.16
 Toldpatruljemester (17) C. H. Hermansen i
 Gedser, f. 14.12.16

- Overtoldvagtmaster (13) L. B. Larsen,
f. 14.2.20
Overtoldvagtmaster (13) T.S.A. Nissen,
f. 23.3.22
Overtoldvagtmaster (13) T. Ø. Frandsen,
f. 13.5.26
Overtoldvagtmaster (13) K. Nejrup,
f. 24.12.30
-

Toldvagtmaster (10):

- E. Svendsen i Gedser, f. 22.7.18
A. R. Christensen i Nakskov, f. 14.9.21
B. P. Mortensen, f. 13.5.28
K. O. Andersen i Orehoved, f. 27.10.35
O. N. Pedersen, f. 11.1.24
P. Bieler, f. 10.7.33

Toldbetjentformænd:

- W. O. K. Petersen (8), f. 21.7.31
B. E. Larsen (7), f. 29.7.33
O. H. Dvinge (7), f. 20.7.35
H. Sørensen (7), f. 9.11.36
K. O. Ipsen (7), f. 6.8.38
E. L. Ubbesen (7), f. 16.12.34
P. F. Hansen (7), f. 2.2.36
T. Meyer (7), f. 19.2.34
B. Mortensen (7), f. 13.6.38
F. Hansen (7), f. 12.8.41
C. B. Nielsen (7), f. 1.1.37
S. O. L. Strange (7), f. 29.7.40
N. Ø. Hansen i Gedser (7), f. 28.10.18

Overtoldbetjente (5):

- E. Havmand, f. 25.2.35
A. H. S. Jensen, f. 19.7.41
J. Braagaard, f. 26.3.42
C. A. Buch, f. 2.12.42
K. S. Rasmussen, f. 12.6.39
J. O. Andersen, f. 4.3.42
O. Eriksen, f. 10.11.40
M. M. Jultved, f. 2.9.41
F. E. Andersen, f. 5.4.45
G. H. Pedersen, f. 17.12.42
E. Pihlkjær, f. 2.4.44

Toldbetjente:

- J. Kurdahl (3), f. 21.6.43
L. Rasmussen (3), f. 20.12.41
J. H. Lund (3), f. 15.6.41
F. G. Jensen (3), f. 12.11.41
J. C. L. Christensen (3), f. 5.1.42
N. W. Lausten (3), f. 26.7.46
P. Krogh Olesen (3), f. 1.3.47
S. Clausen (3), f. 2.4.49

P. Ebbe Nielsen (2), f. 17.9.46, p. p.
 Torben Laursen (2), f. 15.3.47, p. p.
 Claus Thomsen (2), f. 13.3.49, p. p.
 Arne Olsen (2), f. 22.7.50, p. p.
 O. Foged Nielsen (2), f. 31.12.46, p. p.
 P. A. Hinsch (2), f. 9.10.44, p. p.
 H. Schjelde Christensen (2), f. 12.2.50, p. p.
 Finn M. Møller (2), f. 9.12.48, p. p.
 J. Lykkeby Jacobsen (2), f. 5.4.48, p. p.
 B. Riis Jørgensen (2), f. 21.11.47, p. p.

Kontorassistentlinien

Administrationsafdelingen

Overkontorassistent (17) frk. E. M. Pedersen, f. 22.4.10
 Overassistent (0) fru G. I. Mortensen, f. 7.3.27

Ekspeditionsafdelingen

Overkontorassistent (17) fru I. Broms, f. 10.10.31

Virksomhedskontrolafdelingen

Overkontorassistent (17) fru R. M. S. Andersen, f. 5.2.30

Kontorassistenter:

Fru A. Andersen (12), f. 17.1.44
 Fru L. Schütt (12), f. 24.2.44
 Fru K. E. Engelharth (9), f. 15.3.46
 Fru K. V. Andersen (9), f. 28.9.44
 Fru J. Nielsen (7), f. 25.8.49
 Frk. B. B. Andersen (7), f. 20.8.49
 Fru K. M. Beck (7), f. 27.2.50
 Frk. I. B. Hansen (7), f. 21.10.49
 Frk. J. Larsen (7), f. 3.12.48
 Frk. A. B. Pedersen (7), 18.7.52
 Frk. Kirsten E. Bott (7), f. 2.1.54, p. p.

Kontorfunktionærer:

Fru A.-G. Bisbjerg, f. 3.6.45, (AS)
 Fru A. H. Geert, f. 30.5.47, (KA)
 Fru I. Hansen, f. 19.3.38, (AS)
 Fru Lene M. Nielsen, f. 5.5.46, (AS)
 Fru H. K. Pedersen, f. 28.11.45, (AS)
 Fru A. M. Lundh Olesen, f. 26.4.40, (AS)
 Fru H. B. Pedersen, f. 14.6.47, (AS)
 Fru Anne-Lise Ibsen, f. 27.6.49, (KA)
 Fru K. Petersen, f. 12.2.36, (AS)
 Fru A. B. Hansen, f. 12.10.47, (AS)
 Frk. A.-B. L. L. Rasmussen, f. 31.7.49, (AS)
 Fru I.-M. Jørgensen, f. 6.7.48, (AS)
 Fru K. S. Nielsen, f. 4.4.51, (AS)
 Fru E. M. M. Jørgensen, f. 2.9.43, (AS)

Fru G. Steiness, f. 7.4.51, (AS)
 Fru Ena R. Madsen, f. 30.8.50, (AS)
 Fru K. M. Vestergaard Jørgensen, f. 3.5.47,
 (AS)
 Fru I. Suhr-Olsen, f. 26.3.33, (AS)
 Frk. Aase Andersen, f. 28.7.49, (AS)
 Fru Else M. Geertsen, f. 15.12.12, (KA)
 Frk. Kate Andersen, f. 11.10.53, (AS)

Kontorlærlinge:

Frk. I. K. Grønbech Henriksen, f. 18.3.54
 Frk. Karin L. Hansen, f. 11.6.53

Andre

Toldopsynsmænd:

H. A. Svane, Oreby	450
S. V. Hansen, Kramnitze	540
E. H. Thage, Nysted	720
P. L. Rasmussen, Tågense	540
A. W. S. Andreasen, Sortø	360
H. A. Nielsen, Grønsund færgebro ...	360
H. E. Rasmussen, Rødbyhavn	960
R. J. A. Petersen, Hesnæs	720
F. Jakobsen, Gedesskov	540
K. O. A. Jensen, Høvænge	540
H. E. Rasmussen, Langø	540
H. C. A. Mortensen, Onsevig	540
E. V. Mortensen, Fejø	1.140
H. D. Olsen, Vejro	180
S. Mortensen, Tårs	540
N. P. S. Jørgensen, Bøtø	360
A. J. W. Bay, Guldborg	1.200
N. C. Stenstrup, Kragenæs	720
O. E. Kraghof, Sønderstrand	360
Fru G. Mortensen, Maribo-Rødby toldlufthavn	540
H. B. H. Andersen, Femø	540
P. W. Nielsen, Tromnæs	360
F. R. Olsen, Gedsergård Bro	720
S. J. Nielsen, Stubbekøbing havn ...	1.200
E. V. Hansen, Hyllekrog	540
C. Michélsen, Sakskøbing havn	720

Visitatrice:

Fru Joan Lis Andreasen, Gedser
 250 |

Næstved Distriktstoldkammer

Distriktstoldchef (37) J. Fich, f. 8.7.14

Administrationsafdelingen

Toldinspektør (32) J. W. W. Häuser,
f. 20.11.19

Ekspeditionsafdelingen

Toldinspektør (29) H. J. P. Jensen, f. 21.4.06

Distriktstoldkontrolafdelingen

Toldforvalter (34) R. T. H. Wass, f. 21.9.10

Virksomhedskontrolafdelingen

Toldinspektør (30) E. Linde Olsen, f. 9.12.24

Øvrigt personale

Toldassistentlinien

Administrationsafdelingen

Vicetoldinspektør (27) E. Rubek Hansen, f.
20.8.29, (toldkammeradministration)

Vicetoldinspektør (25) R. A. Andersen, f.
18.7.06, (oppebørselsadministration)

Virksomhedskontrolafdelingen

Vicetoldinspektør (25) B. Rohde Jensen, f.
4.1.25, (kontrolstyring)

Vicetoldinspektør (25) B. A. Thiesen, f.
22.8.15, (kontrolsektion)

Vicetoldinspektør (25) P. H. Christensen, f.
22.5.23, (kontrolsektion)

Vicetoldinspektør (24) E. S. Jensen, f.
12.1.31, (kontrolsektion)

Toldkontrollører:

A. Bohn-Jespersen (21), f. 15.2.12

Svend P. Madsen (22), f. 5.1.12

H. J. Clemmensen (21), f. 28.6.15

P. S. Hoff (21), f. 22.12.23

I. Gadeberg (21), f. 10.7.34

F. B. Jensen (21), f. 6.10.31

L. E. Schnoor (21), f. 27.9.32

K. B. Pedersen (21), f. 27.5.23

G. Drøscher (21), f. 20.11.36

P. E. Hansen (20), f. 17.8.37

Overtoldassistenter:

A. Bech (17), f. 24.7.39

J. H. Juul (17), f. 18.11.41

S. A. Andersen (17), f. 6.5.39

B. S. Rasmussen (17), f. 20.8.42

T. B. Jensen (17), f. 6.5.43

O. S. Ankersen (17), f. 14.6.43

P. Kjestrup (17), f. 10.1.44
O. C. P. Hansen (17), f. 23.12.44
A. W. K. Olsen (17), f. 21.6.44

Toldassistent (9) J. D. W. Nielsen, f. 8.9.48

Toldmedhjælper (2):

S. R. Hansen, f. 23.10.52
J. C. K. Johansen, f. 2.9.53
J. P. Larsen, f. 28.2.53

Toldelever:

Jens Jensen, f. 14.5.55
Jan B. Hansen, f. 27.7.55
J. F. Bratling, f. 4.11.54
P. Jeritslev, f. 29.3.55
S. Glasdam Jensen, f. 8.2.56
S. G. Høier, f. 2.2.55
H. W. Moberg, f. 21.11.55
J. Kurek, f. 24.2.56

Toldbetjentlinien

Distriktskontrolafdelingen

Toldpatuljemester (17) S. A. Koustrup,
f. 1.1.25
Overtoldvagtimester (13) A. Martins,
f. 16.8.33
Overtoldvagtimester (13) E. L. Bergstrøm,
f. 22.4.24
Overtoldvagtimester (13) O. V. Ejlersen,
f. 8.2.19
Overtoldvagtimester (13) S. H. Mikkelsen,
f. 2.12.33

Toldvagtimestre (10):

H. R. Petersen, f. 27.1.13
B. N. J. Nielsen, f. 17.10.18
H. E. Andresen, f. 17.7.29

Toldbetjentformænd:

K. E. Jensen, (7), f. 14.1.35
F. Madsen (7), f. 7.5.35
O. Larsen (7), f. 17.7.34
W. Kouring (7), f. 4.9.37
J. M. Christoffersen (7), f. 27.10.37
C. E. Nielsen (7), f. 5.6.42
J. J. Bojda (7), f. 1.2.35

Overtoldbetjente (5):

E. S. v. H. Theilade, f. 25.5.17
J. H. Jensen, f. 1.12.44

Toldbetjent (3) H. Kristensen, f. 14.3.45

Kontorassistentlinien

Administrationsafdelingen

Overkontorassistent (17) fru E. K. Højstrup,
f. 14.1.29

Overassistent (0) fru I. M. Madsen, f. 19.3.22

Ekspeditionsafdelingen

Overkontorassistent (17) fru V. B. Tækker,
f. 29.7.20

Virksomhedskontrolafdelingen

Overassistent (0) fru H. B. Mohamed,
f. 30.8.42

Kontorassistenter:

Fru J. Frandsen (9), f. 4.7.44
Fru L.-L. Hansen (9), f. 11.11.44
Fru I. L. Hansen (9), f. 17.6.45
Fru L. S. Engbork (7), f. 3.5.50
Frk. Ulla Andersen (7), f. 29.8.51
Frk. Kate Nielsen (7), f. 1.4.53
Frk. B. T. Edelskov Jørgensen (7), f. 25.4.53

Kontorfunktionærer:

Fru E. M. T. Jensen, f. 23.1.13, (AS)
Fru I. M. L. Andersen, f. 12.3.44, (AS)
Fru T. D. Andersen, f. 19.6.46, (AS)
Fru L. R. Larsen, f. 28.4.45, (AS)
Fru H. E. Jensen, f. 6.12.45, (AS)
Fru A. A. Skov, f. 15.12.48 (AS)
Frk. J. N. Hansen, f. 9.12.49, (AS)
Fru M. K. Hansen, f. 12.5.50, (AS)
Fru M. Olsson, f. 20.2.40, (AS)
Fru A. Rossen, f. 18.12.48, (KA)
Fru Lita V. Andersen, f. 28.3.48, (AS)
Fru Ulla K. Rasmussen, f. 2.2.42, (AS)
Fru K. Bach Mortensen, f. 8.3.50, (AS)
Frk. Susanne E. Andersen, f. 11.4.50, (AS)
Fru Rita Rasmussen, f. 30.11.50, (AS)

Kontorlærlinge:

Fru H. L. Eiersted, f. 18.7.49
Frk. Annelise Johansen, f. 5.3.55

Andre

Toldopsynsmænd:

A. J. Petersen, Stavreby	720
S. H. Rasmussen, Kalvehave	1.200
H. N. Nøhr, Hårbølle	960
R. B. Petersen, Bøgeskov	540
O. Bertelsen, Bogø	960
R. J. Jokela, Karrebæksminde	540
E. H. Jensen, Næstved	720

Odense Distriktstoldkammer

Distriktstoldchef (37*), cand. jur. Hans A. Loiborg, f. 15.7.21

Administrationsafdelingen

Toldinspektør (34*) H. Thoisen, f. 16.1.08

Ekspeditionsafdelingen

Toldinspektør (34) H. I. Hansen, f. 23.1.15

Distriktstoldkontrolafdelingen

Toldinspektør (34) P. B. Skipper, f. 25.7.15

Virksomhedskontrolafdelingen

Toldinspektør (34) Jens Bastholm, f. 13.2.15

Særlige opgaver

Toldforvalter (24) N. T. Sørensen (R*),
f. 30.1.04

Øvrigt personale

Toldassistentlinien

Administrationsafdelingen

Vicetoldinspektør (24) T. B. Frederiksen, f. 24.10.30, (toldkammeradministration)

Vicetoldinspektør (27) B. Deleuran, f. 11.2.14, (oppebørselsadministration)

Ekspeditionsafdelingen

Vicetoldinspektør (24) J. S. M. Brøndsted, f. 31.12.09, (fortoldning)

Vicetoldinspektør (24) V. Heiredal, f. 8.1.26, (ekspedition)

Distriktstoldkontrolafdelingen

Vicetoldinspektør (24) R. P. C. Pedersen, f. 1.7.28

Virksomhedskontrolafdelingen

Vicetoldinspektør (25) H. Luxhøi, f. 28.10.18, (kontrolstyring)

Vicetoldinspektør (25) K. T. Mølgaard, f. 24.1.11, (kontrolsektion)

Vicetoldinspektør (25) O. Damm-Hansen, f. 31.12.22, (kontrolsektion)

Vicetoldinspektør (25) J. Bøttger, f. 14.3.27, (kontrolsektion)

Vicetoldinspektør (25) P. E. R. Bjernå, f. 13.2.26, (kontrolsektion)

Vicetoldinspektør (24) A. Folmer-Jensen, f. 14.10.30, kontrolsektion)

Toldkontrollører:

P. E. Askholm (21), f. 12.7.27

E. Petersen (21), f. 12.9.27
 H. G. Olsen (21), f. 21.7.28
 G. H. Hoffmann (21), f. 30.11.28
 E. W. Stærke (21), f. 12.9.27
 S. Engsted (21), f. 30.3.29
 A. H. Hansen (21), f. 26.7.30
 Max H. Hansen (21), f. 17.7.29
 E. Friborg (21), f. 20.8.33
 A. Willesen (21), f. 26.6.31
 G. Christensen (21), f. 2.10.32
 J. Juncker Nielsen (21), f. 20.12.34
 K. V. Utzon (21), f. 7.3.37
 J. P. Minddal (21), f. 19.9.38
 V. Jakobsen (21), f. 8.3.36
 B. K. Hansen (21), f. 29.11.37
 V. Tønning (21), f. 5.3.38
 F. Christiansen (20), f. 20.4.28

Overtoldassistenter:

E. F. Rasmussen (19), f. 4.7.39
 B. Jespersen (19), f. 28.7.40
 J. K. Pedersen (17), f. 22.2.30
 E. H. Hansen (17), f. 8.11.40
 F. L. Gram (17), f. 14.3.42
 Fru A. M. T. D. Hansen (17), f. 10.4.43
 B. Vilhelmsen (17), f. 10.9.42
 Fru J. Michelsen (17), f. 14.9.42
 Fru L. I. Kjeldsen (17), f. 15.5.43
 Frk. M. E. Kristensen (17), f. 18.6.43
 L. W. F. Madsen (17), f. 13.7.45

Toldassistenter:

J. Madsen (11), f. 27.9.45
 O. B. Jensen (9), f. 10.12.45
 E. Jørgensen (9), f. 9.4.46
 K. E. H. Madsen (9), f. 29.6.46
 H. K. Jensen (11), f. 5.2.47
 Fru A. Andersen (9), f. 6.11.45
 H. P. Christensen (9), f. 17.9.49
 H. Jensen (9), f. 18.10.50
 B. A. Andersen (9), f. 30.4.50
 H. D. Christensen (9), f. 2.7.50

Toldmedhjælper (2):

J. P. A. Harritsø, f. 19.1.51
 P. D. Nielsen, f. 28.9.53
 K. Villumsen, f. 28.12.53
 F. P. Hirschel, f. 19.7.53
 P. Møller-Nielsen, f. 24.6.52

Toldelever:

H. Nielsen, f. 2.11.49
 Henning Jørgensen, f. 10.2.55
 Jørgen B. Madsen, f. 2.4.55

Erik B. Jespersen, f. 20.3.55
 Jan V. Christensen, f. 8.10.55
 Arne M. Jensen, f. 12.9.55
 K. Due Johansen, f. 16.7.53
 Kurt J. Jensen, f. 2.10.56
 S. Lehn Sørensen, f. 15.2.57
 Erik A. Frederiksen, f. 8.2.55
 Jørgen Clausen, f. 30.1.56
 L. Brink Larsen, f. 8.7.56
 S. Møllegård Hansen, f. 1.2.56
 Lars Eriksen, f. 23.8.55

Toldbetjentlinien

Ekspeditionsafdelingen

Overtoldvagtimester (14) K. W. Hansen,
 f. 28.6.07
 Overtoldvagtimester (14) P. E. Rasmussen,
 f. 13.4.14

Distriktskontrolafdelingen

Toldpatruljimester (20) E. W. Thiesen,
 f. 19.9.09
 Toldpatruljimester (17) S. V. Frederiksen,
 f. 21.7.21
 Overtoldvagtimester (13) K. H. J. Fabricius,
 f. 25.2.20
 Overtoldvagtimester (13) H. C. Rasmussen,
 f. 15.12.19
 Overtoldvagtimester (13) H. Nielsen, f. 4.6.17
 Overtoldvagtimester (13) A. C. B. Larsen,
 f. 6.6.24
 Overtoldvagtimester (13) E. A. Andersen,
 f. 2.12.17
 Overtoldvagtimester (13) E. Christiansen,
 f. 11.5.24
 Overtoldvagtimester (13) H. H. Lauridsen,
 f. 21.3.28

Toldvagtimestre (10):

G. B. Johansen, f. 7.12.21
 E. Jessen, f. 18.4.22
 A. H. P. Anov, f. 26.6.18
 S. E. O. Rasmussen, f. 9.12.28

Toldbetjentformænd:

K. H. Jørgensen (8), f. 5.9.06
 C. Nielsen (8), f. 30.7.27
 H. J. Nielsen (9), f. 5.1.29
 H. C. Hansen (8), f. 17.5.33
 E. E. Bredo (8), f. 24.9.33
 E. M. Jacobsen (7), f. 1.7.30
 N. Nielsen (7), f. 23.1.33
 H. E. Nielsen (7), f. 27.12.35

E. Lindhøj Pedersen (7), f. 18.12.37

R. C. Jørgensen (7), f. 22.3.36

H. S. Marcuslund (7), f. 30.12.36

L. G. Jensen (7), f. 20.8.38

T. Ravn (7), f. 1.4.39

V. Nielsen (7), f. 19.12.26

M. C. Rasmussen (7), f. 21.8.39

R. P. Rasmussen (7), f. 28.3.38

Overtoldbetjente (5):

P. E. Clausen, f. 31.7.45

S. E. K. Dons, f. 7.1.45

Toldbetjente:

N. O. F. Gade (3), f. 8.10.44

P. U. Platz (3), f. 7.5.45

Kontorassistentlinien

Administrationsafdelingen

Overkontorassistent (17) fru H. C. Spilcker,
f. 7.10.12

Overkontorassistent (17) fru L. K. Bay,
f. 21.7.43

Overkontorassistent (17) fru L. Jor Nielsen,
f. 23.8.43

Overkontorassistent (17) fru I.-L. Frandsen,
f. 25.3.44

Ekspeditionsafdelingen

Overkontorassistent (17) frk. C. C. Sievertsen,
f. 6.10.23

Overkontorassistent (17) frk. R. Hammerum,
f. 17.5.13

Overassistent (0) fru B. Høg Møller,
f. 3.10.22

Virksomhedskontrolafdelingen

Overassistent (0) fru K. Sylvest Pedersen,
f. 20.7.24

Kontorassistenter:

Fru E. S. V. Jacobsen (12), f. 15.2.24

Frk. B. Blak Nielsen (12), f. 3.2.40

Frk. E. Hansen (12), f. 18.7.38

Fru A. Jensen (12), f. 16.3.43

Fru I. Madsen (12), f. 24.8.43

Fru T. S. Malmose (12), f. 31.10.42

Fru I. Damgaard (12), f. 5.8.44

Fru K. A. J. Christensen (9), f. 29.3.44

Fru J. Aagaard Christiansen (9), f. 27.2.45

Fru I. J. Hoyer (9), f. 3.10.41

Fru A. Bang (9), f. 27.9.44

Fru I. Hartvig Hansen (9), f. 29.10.45

Fru U. Egegaard Andersen (9), f. 15.11.45

Fru E. M. Hansen (9), f. 29.8.47

Fru Anny G. Rasmussen (7), f. 19.3.48
 Frk. M.-A. Breum (7), f. 5.11.48
 Fru L. Christensen (7), f. 23.7.51
 Fru L. M. Nielsen (7), f. 29.11.50
 Frk. Ilse Nielsen (7), f. 18.6.51
 Fru Joan E. Larsen (7), f. 17.6.52
 Frk. L. Markussen (7), f. 22.4.52
 Frk. Hanne Knudsen (7), f. 8.6.53

Kontorfunktionærer:

Fru C. M. Fabricius, f. 7.4.27, (AS)
 R. V. Krog, f. 25.3.19, (AS)
 Fru A. Hansen, f. 18.3.43, (AS)
 Fru H. M. Rasmussen, f. 8.10.25, (AS)
 Fru H. M. Truelsen, f. 17.12.47, (KA)
 Fru E. Godskesen, f. 17.6.43, (AS)
 Fru M. E. Rasmussen, f. 28.7.45, (AS)
 Fru K. E. Pedersen, f. 25.2.29, (AS)
 Fru B. Madsen, f. 12.6.47, (AS)
 Fru M. Christiansen, f. 2.4.45, (AS)
 Fru M. O. Nielsen, f. 27.6.42, (AS)
 Fru G. H. Ilsø, f. 24.6.43, (AS)
 Fru I. M. Berg, f. 31.8.49, (AS)
 Fru I. P. Sørensen, f. 11.2.50, (AS)
 Fru B. L. Nielsen, f. 1.5.50, (AS)
 Fru L. J. C. Offersen, f. 16.9.48, (AS)
 Fru J. Jakobsen, f. 20.7.45, (AS)
 Fru Kirsten M. Andersen, f. 17.9.46, (AS)
 Fru P. Lund Petersen, f. 7.10.50, (KA)
 Fru L. L. Larsen, f. 11.8.27, (AS)
 Frk. Kirsten Hansen, f. 6.10.49, (AS)
 Frk. A. G. B. Andersen, f. 18.10.51, (AS)
 Frk. H. Aagaard Madsen, f. 25.9.50, (AS)
 Fru Bente Larsen, f. 11.4.52, (AS)
 Fru L. Borre Nielsen, f. 9.1.52, (AS)
 Fru Jytte Larsen, f. 11.6.30, (AS)
 Frk. Birte Larsen, f. 18.2.53, (AS)
 Fru Lis Rasmussen, f. 30.10.36, (KA)
 Frk. S. E. Sterby, f. 23.7.49, (AS)

Kontorlærlinge:

Frk. Anette Bruun, f. 30.12.53
 Frk. M. Kuhlmann, f. 25.9.53
 Frk. Rita Nielsen, f. 21.8.55
 Frk. Bente Nielsen, f. 26.10.55
 Frk. B. Bækkelund Pedersen, f. 24.12.55

Andre**Toldopsynsmænd:**

O. R. Andersen, Stige	540
V. J. Jørgensen, Bogense	540
J. Nielsen, Nørreby Hals	720

Padborg Distriktstoldkammer

Distriktstoldchef (37), cand. polit. B. Skrydstrup (R^{1*}), f. 9.12.16

Administrationsafdelingen

Toldinspektør (34) E. E. Nielsen, f. 11.3.20

Ekspeditionsafdelingen

Toldinspektør (34) K. E. Nielsen, f. 29.4.12

Distriktskontrolafdeling I

Toldinspektør (34) L. Lorenzen, f. 15.10.13

Distriktskontrolafdeling II

Toldinspektør (29) N. P. Lund-Jensen,
f. 30.5.24

Særlige opgaver

Toldforvalter (34) C. H. Arvad Pedersen,
f. 3.5.07

Toldekspedition

Leder af grænsekontrollen i Kruså
Vicotoldinspektør (28) N. C. Jørgensen,
f. 11.3.18

Øvrigt personale

Toldassistentlinien

Administrationsafdelingen

Vicotoldinspektør (24) K. P. Westhoff, f.
26.1.26

Distriktskontrolafdeling II

Vicotoldinspektør (24) C. Nielsen, f. 2.12.27,
(kontrolstyring)

Toldkontrollører:

K. Jørgensen (21), f. 5.4.12
T. J. P. Pedersen (22), f. 29.12.25
T. L. Duus (21), f. 11.6.27
Aage Hansen (21), f. 13.12.30
K. Donkirk (21), f. 20.3.31
H. H. Nederby (21), f. 9.5.32
K. F. Kristensen (21), f. 18.11.31
O. Kjær Larsen (21), f. 17.9.33
E. Hansen (21), f. 20.1.32
S. E. Hansen (20), f. 24.4.39

Overtoldassistenter:

B. E. N. Sørensen (17), f. 10.4.41
J. Johnsen (17), f. 12.5.42

Toldassistenter:

C. H. Caspersen (9), f. 28.11.45

H. Rasmussen (9), f. 26.2.50

Toldmedhjælper (2) J. J. Skov, f. 18.4.52

Toldbetjentlinien

Ekspeditionsafdelingen

Overtoldvagtimester (14) I. A. Langelund,
f. 3.12.18

Overtoldvagtimester (14) D. Otzen, f. 7.4.32

Overtoldvagtimester (13) A. Nielsen,
f. 26.2.21

Distriktskontrolafdeling I

Toldpatruljemester (20) V. T. Andersen,
f. 17.9.15

Toldpatruljemester (17) V. J. Gadeberg,
f. 10.10.10

Toldpatruljemester (17) O. B. Hansen,
f. 3.8.17

Toldpatruljemester (17) J. J. Schmidt,
f. 21.7.15

Toldpatruljemester (17) S. O. Laursen,
f. 22.02.16

Toldpatruljemester (17) E. Pedersen,
f. 28.4.15

Toldpatruljemester (17) J. K. Nicolajsen,
f. 23.7.19

Overtoldvagtimester (13) H. Holt, f. 17.1.14

Overtoldvagtimester (13) S. A. A. Jensen i
Pebersmark, f. 6.7.14

Overtoldvagtimester (13) A. T. Johansen i
Møllehus, f. 26.6.19

Overtoldvagtimester (13) J. Frank, f. 7.4.12

Overtoldvagtimester (13) A. P. Anker i Kol-
lund, f. 26.2.18

Overtoldvagtimester (14) C. Madsen, f. 9.3.16

Overtoldvagtimester (13) A. Toft i Sæd,
f. 17.6.21

Overtoldvagtimester (14) C. G. M. Hintze,
f. 13.5.14

Overtoldvagtimester (13) S. A. Sørensen,
f. 13.1.16

Overtoldvagtimester (13) P. C. Olesen,
f. 14.8.16

Overtoldvagtimester (13) J. T. T. Frandsen,
f. 22.5.19

Overtoldvagtimester (13) K. K. Porsmose,
f. 8.11.21

Overtoldvagtimester (13) E. S. Clausen i
Rudbøl, f. 28.5.25

Overtoldvagtimester (13) P. H. Bohlbro,
f. 9.9.22

Overtoldvagtmaster (13) H. L. Matthiesen,
f. 7.11.21

Distriktskontrolafdeling II

Toldpatruljemester (20) A. A. Snitgaard,
f. 19.1.18

Overtoldvagtmaster (14) H. M. Jørgensen,
f. 21.4.18

Overtoldvagtmaster (13) K. J. Hansen,
f. 19.2.22

Overtoldvagtmaster (13) V. Thielsen,
f. 10.3.18

Overtoldvagtmaster (13) J. H. Kramer,
f. 27.3.20

Toldvagtmaster (10):

E. Nielsen, f. 18.7.18
 E. K. L. Andersen, f. 4.1.17
 S. L. Petersen, f. 13.7.18
 C. A. Nielsen, f. 5.11.22
 H. Mathiesen, f. 15.2.17
 S. P. Kristensen, f. 15.8.13
 R. V. Jeppesen, f. 23.6.21
 H. J. Schmidt, f. 16.2.19
 K. H. Donslund, f. 7.11.18
 S. A. Frederiksen, f. 10.12.12
 E. O. Hansen, f. 10.10.19
 N. P. Grevsen, f. 19.12.19
 E. Paulsen, f. 23.8.19
 J. V. Hansen, f. 8.8.19
 A. Jakobsen, f. 8.5.19
 A. V. Petersen, f. 6.4.20
 E. P. Ebbesen, f. 4.9.22
 E. Thyrrerstrup, f. 12.4.23
 H. M. Højlund, f. 29.1.25
 E. G. F. Danielsen, f. 25.11.22
 E. Bang, f. 26.11.20
 H. P. M. Nielsen, f. 6.8.22
 H. M. Jensen, f. 23.9.19
 A. M. Tastesen, f. 7.12.19
 K. V. Svendsson, f. 18.5.20
 M. B. Nielsen, f. 25.4.19
 A. K. T. Iwers, f. 28.8.21
 C. O. Møller, f. 27.11.18
 J. A. B. Hansen, f. 11.4.21
 V. Jørgensen, f. 22.2.22
 P. Pedersen, f. 28.3.22
 B. Simonsen, f. 28.7.20
 E. Lautrup, f. 11.6.21
 T. I. Nielsen, f. 29.6.23
 T. Matthiesen, f. 21.1.33
 A. Esbensen, f. 7.3.21

C. J. P. Ø. Hansen, f. 22.10.24
 K. Nørgaard, f. 1.10.21
 K. T. Andersen, f. 4.11.31
 N. J. Christiansen, f. 15.4.18
 J. M. I. Frederiksen, f. 31.1.21
 S. E. Andersen, f. 15.5.23
 K. E. Lund, f. 22.12.24

Toldbetjentformænd:

B. E. A. Jensen (8), f. 21.3.20
 H. Olesen (8), f. 10.7.20
 K. J. A. Knudsen (8), f. 7.6.22
 K. A. Madsen (8), f. 9.9.20
 K. H. C. Pedersen (8), f. 27.2.21
 J. S. Kristiansen (8), f. 15.12.21
 A. K. Plougstrup (8), f. 15.1.23
 J. K. Jørgensen (8), f. 23.3.23
 R. Jensen (8), f. 1.12.23
 O. Madsen (8), f. 12.6.24
 R. K. Krag (8), f. 17.4.23
 H. F. Halwas (8), f. 25.6.28
 F. Okkels (8), f. 22.11.22
 E. Sørensen (8), f. 18.4.25
 E. T. Jørgensen (8), f. 27.11.24
 E. M. Feddersen (8), f. 29.6.24
 K. B. S. Andersen (8), f. 7.3.23
 I. Heilmann (8), f. 17.5.23
 K. Nielsen (8), f. 11.11.33
 A. Kristensen (8), f. 21.1.24
 H. J. Nielsen (8), f. 1.11.24
 N. J. Jepsen (8), f. 17.6.25
 B. Finnerup (8), f. 23.7.25
 M. Henningsen (8), f. 5.9.26
 V. N. Hansen (8), f. 12.1.26
 G. Skovbølling (8), f. 28.9.23
 H. S. Jørgensen (8), f. 11.6.26
 H. O. F. Pedersen (8), f. 27.6.25
 J. T. Ebsen (7), f. 29.5.26
 S. A. Nielsen (7), f. 25.3.26
 A. T. Mai (7), f. 1.10.26
 L. Larsen (7), f. 2.7.23
 L. L. Larsen (7), f. 17.5.26
 A. Jeppesen (7), f. 19.10.26
 P. J. Høgh (7), f. 9.2.26
 J. M. Schmidt (7), f. 2.2.26
 H. H. Kaad (7), f. 4.9.27
 A. C. Andersen (7), f. 29.8.24
 G. J. Jacobsen (7), f. 9.3.27
 H. J. S. Andreasen (7), f. 4.4.27
 P. V. Mortensen (7), f. 22.9.27
 F. A. Steen (7), f. 31.12.27
 L. C. Ketelsen (7), f. 20.4.36

V. E. Andresen (7), f. 4.9.30
K. O. H. Jensen (7), f. 6.2.31
E. L. Mogensen (7), f. 22.10.28
P. N. Jørgensen (7), f. 20.3.28
J. A. Petersen (7), f. 1.4.28
S. A. Nørgaard (7), f. 15.4.28
H. V. Nielsen (7), f. 15.6.29
V. Johansen (7), f. 20.11.30
G. P. Hansen (7), f. 11.10.28
A. P. Knudsen (7), f. 17.1.28
B. J. Brodersen (7), f. 15.3.28
J. B. Lassen (7), f. 1.12.29
J. P. Jessen (7), f. 2.7.29
J. C. Petersen (7), f. 20.6.26
P. E. Karlsen (7), f. 26.10.28
K. A. Hansen (7), f. 1.12.29
L. G. Jensen (7), f. 11.10.30
H. G. S. Mortensen (7), f. 23.8.31
H. C. C. Christensen (7), f. 12.10.29
M. Ries (7), f. 6.4.29
P. K. Sonne (7), f. 25.11.28
A. C. Hockerup (7), f. 17.1.31
A. G. Mortensen (7), f. 27.5.31
C. Jørgensen (7), f. 10.3.33
H. C. Boysen (7), f. 7.5.35
E. T. Jensen (7), f. 11.10.36
H. Poulsen (7), f. 19.7.34
T. V. Madsen (7), f. 3.4.35
H. J. Larsen (7), f. 4.4.32
I. V. R. Jessen (7), f. 22.11.36
F. R. Yde (7), f. 21.1.38
B. N. Petersen (7), f. 5.3.38
C. S. Jürgensen (7), f. 8.8.33
B. Poulsen (7), f. 5.4.39
N. P. Petersen (7), f. 29.8.25
H. Rasmussen (7), f. 6.8.27
S. A. J. Floutrup (7), f. 2.4.35
H. E. Andersen (7), f. 8.2.36
O. Mortensen (7), f. 7.8.36
A. S. Rahr (7), f. 18.5.39
A. I. Gellert (7), f. 19.10.31
C. A. Horn (7), f. 15.2.40
K. Teute (7), f. 22.12.37
H. C. Jensen (7), f. 23.5.32
S. H. Petersen (7), f. 26.3.30
W. Westergaard (7), f. 5.10.39
K. W. Nissen (7), f. 3.2.40
C. J. Teglborg (7), f. 4.10.32
E. J. Sørensen (7), f. 20.9.34
C. N. Skovby (7), f. 5.3.35
S. Schmidt (7), f. 4.6.25

V. E. Harsdorf (7), f. 27.11.37
 H. A. Dirksen (7), f. 29.1.38
 K. Mauritzen (7), f. 26.3.40
 J. F. Demant (7), f. 18.8.20
 W. C. Madsen (7), f. 14.12.38
 G. Kjeldsen (7), f. 8.10.34
 A. B. Clausen (7), f. 2.7.37
 A. H. Marcussen (7), f. 6.5.39
 E. Hansen (7), f. 15.3.40
 O. Ziethen (7), f. 8.2.33
 S. P. Petersen (7), f. 16.5.38
 P. G. Husum (7), f. 10.11.38
 V. Clausen (7), f. 10.3.35
 H. B. Jessen (7), f. 24.5.36
 H. Lassen (7), f. 25.2.41
 H. P. Markussen (7), f. 13.8.38
 J. T. Lauritzen (7), f. 8.4.39
 H. H. Thomsen (7), f. 10.4.36
 N. H. Rasmussen (7), f. 30.8.36
 E. Moldt (7), f. 11.10.37
 C. P. Hansen (7), f. 29.6.35
 H. F. Kristensen (7), f. 16.4.40
 C. T. Mattesen (7), f. 22.3.31
 C. L. Staal (7), f. 1.7.41
 H. J. Christensen (7), f. 27.1.40
 C. P. Linnet (7), f. 23.7.38
 J. H. Jespersen (7), f. 11.9.38
 A. Nissen (7), f. 20.5.39
 B. Ø. Laursen (7), f. 15.4.40
 A. Hansen (7), f. 27.2.42
 K. H. Bjerregaard (7), f. 23.7.38
 J. N. Juhl (7), f. 23.2.38
 A. E. Hansen (7), f. 6.6.40
 H. Clausen (7), f. 23.11.42

Overtoldbetjente (5):

I. L. K. Ærenlund, f. 12.7.42
 K. E. Nielsen, f. 28.3.39
 P. M. Anker, f. 18.10.41
 E. Nielsen, f. 3.8.42
 O. Jepsen, f. 4.7.37
 P. C. Svendsen, f. 7.9.41
 B. H. Thomsen, f. 25.6.40
 E. Hansen, f. 19.2.42
 F. Jeggesen, f. 13.9.41

Kontorassistentlinien

Administrationsafdelingen

Overkontorassistent (17) fru B. J. Jørgensen, f. 27.10.32
 Overassistent (0) fru I. Sørensen, f. 17.4.38

Ekspeditionsafdelingen

- Overkontorassistent (17) fru M. Haberstroh,
f. 6.12.36
Overkontorassistent (17) fru B. Donkirk,
f. 7.2.41
-

Kontorassistenter:

- Fru A. M. Dam (12), f. 23.1.29
Fru R. I. Nielsen (9), f. 14.5.45
Fru E. Oehmichen (9), f. 21.11.45
Fru K. M. W. Jørgensen (9), f. 10.10.46
Frk. B. P. Jensen (7), f. 23.1.49
Frk. I. L. Andersen (7), f. 15.11.49
Fru L. Rossen (7), f. 31.10.50
Frk. Anne C. Schmidt (7), f. 25.2.52
Frk. M. Vestergaard (7), f. 2.2.53

Kontorfunktionærer:

- Fru I. A.-M. Rasmussen, f. 21.11.20, (AS)
Fru G. D. Lund-Jensen, f. 17.6.23, (AS)
Fru D. Hansen, f. 21.5.41, (AS)
Fru I. M. Jørgensen, f. 27.1.46, (AS)
Fru A. M. Husum, f. 10.7.41, (AS)
Fru K. L. Walter, f. 10.2.45, (AS)
Fru K. M. Carlsen, f. 28.8.47, (AS)
Fru M. Joitke, f. 30.1.47, (AS)
Fru E. Boger, f. 23.3.50, (AS)
Fru B. M. Petersen, f. 15.9.48, (AS)
Fru B. Horn, f. 29.10.40, (AS)
Fru K. F. Hansen, f. 6.10.49, (AS)
Fru J. Schreblowski, f. 17.8.46, (AS)
Fru D. Petersen, f. 28.2.42, (AS)
Frk. M. Jørgensen, f. 14.7.50, (AS)
Fru E. Nielsen, f. 5.9.44, (AS)
Fru E. Westhoff, f. 12.3.26, (AS)
Fru K. Olsen, f. 9.12.38, (AS)
Frk. Henny Petersen, f. 5.4.52, (AS)
Fru E. C. Lassen, f. 5.6.42, (AS)
Fru Agna A. Paulsen, f. 22.3.24, (AS)
Frk. B. Andresen Schmidt, f. 12.5.52, (AS)
Fru Sonja Schmidt, f. 9.10.48, (AS)
Fru H. Buhl Petersen, f. 26.12.29, (AS)
Fru Birgit Lassen, f. 12.11.50, (AS)
Frk. Lissi Hansen, f. 17.4.51, (AS)
Fru I.-L. Frahm, f. 5.12.51, (AS)
Frk. Hanne G. Lauridsen, f. 19.3.52, (AS)
Frk. Tove Jørgensen, f. 11.7.50, (AS)
Frk. Inge Jessen, f. 28.4.50, (AS)
Frk. K. Truelsen, f. 20.8.50, (AS)
Fru Herdis Bonnichsen, f. 8.11.52, (AS)
Frk. Connie K. Jensen, f. 29.8.49, (KA)
Fru Gurli Pedersen, f. 26.1.52, (AS)

Fru A. Følster, f. 17.3.45, (KA)
 Fru Birthe Pedersen, f. 13.5.47, (KA)
 Frk. Hanne-Margrethe Pedersen, f. 14.8.53,
 (AS)
 Fru Birthe Hansen, f. 15.12.53, (AS)
 Fru Margit Clausen, f. 30.10.46, (KA)
 Frk. B. M. Bürgel, f. 31.12.51, (KA)
 Fru G. Birk, f. 31.12.50, (KA)
 Fru Eva Nielsen, f. 1.4.53, (AS)
 Frk. Annemarie Matthiesen, f. 1.10.51, (AS)
 Frk. J. Lund, f. 28.4.47, (AS)
 Frk. B. Laumand, f. 22.7.51, (AS)
 Fru G. Brostrup Johansen, f. 13.2.37, (AS)
 Fru J. Ejmar Hansen, f. 17.11.45, (KA)
 Fru Jette Hald, f. 12.5.49, (KA)
 Fru Florence K. Madsen, f. 4.10.49, (AS)
 Frk. G. A. Bomberg, f. 21.5.51, (AS)
 Frk. Yvonne Petersen, f. 13.10.54, (AS)
 Frk. Marianne Christensen, f. 6.7.51, (AS)
 Frk. A. Nørgaard, f. 19.5.55, (KA)

Kontorlærlinge:

Frk. Karin S. Rasmussen, f. 15.7.53
 Frk. Conni Lassen, f. 28.5.54
 Frk. Sine M. Møller, f. 21.6.54
 Frk. Karin Mathiesen, f. 22.2.55
 Frk. Lis Jessen, f. 10.6.54
 Frk. Alice Schmidt Nørgaard, f. 13.9.55

Andre**Toldopsynsmænd:**

E. A. Nielsen, Hjerpsted 540
 Fru E. L. S. Hansen, Tønder Lufthavn 720

Visitatricer:

Fru N. S. Mortensen, Rudbøl 360
 Fru V. Jeppesen, Møllehus 360
 Fru I. Hansen, Kruså 360
 Fru K. A. Ø. Ølbye, Sæd 360
 Fru P. Knudsen, Pebersmark 360
 Fru A. Matthiesen, Padborg 760
 Fru M. H. Jørgensen, Kruså 360
 Fru Bodil Schmidt, Kollund 360

Randers Distriktstoldkammer

Distriktstoldchef (37) V. K. Hellesen, f. 5.1.10

Administrationsafdelingen

Toldinspektør (34) H. J. Thygesen, f. 10.4.23

Ekspeditionsafdelingen, herunder distriktskontrol

Toldinspektør (29) S. A. Ballisager, f. 14.8.14

Underafdelingen for distriktskontrol

Vicetoldinspektør (25) K. B. M. Nielsen,
f. 17.1.24

Virksomhedskontrolafdelingen

Toldinspektør (34*) H. L. P. Børthy Petersen, f. 28.11.11

Øvrigt personale

Toldassistentlinien

Administrationsafdelingen

Vicetoldinspektør (25) M. Madsen, f. 17.6.19,
(toldkammeradministration)

Vicetoldinspektør (24) R. Jensen-Fisker, f.
19.11.25, (oppebørselsadministration)

Ekspeditionsafdelingen, herunder distriktskontrol

Vicetoldinspektør (25) L. S. Andersen, f.
16.3.06, (fortoldning)

Virksomhedskontrolafdelingen

Vicetoldinspektør (25) R. A. Ulrik, f.
13.5.09, (kontrolstyring)

Vicetoldinspektør (25) O. J. Larsen, f.
21.12.11, (kontrolsektion)

Vicetoldinspektør (25) L. Smith Pedersen, f.
7.4.21, (kontrolsektion)

Vicetoldinspektør (25) O. Nordentoft, f.
27.3.22, (kontrolsektion)

Vicetoldinspektør (24) C. A. R. Juhl,
f. 7.12.24, (kontrolsektion)

Toldkontrollører:

A. Fisker (21), f. 12.5.31

E. Lindberg (21), f. 6.4.29

E. A. Pedersen (21), f. 17.7.31

A. Ø. Sørensen (21), f. 12.11.32

C. J. Højlund Skou (21), f. 26.9.31

Å. Hastrup Andersen (21), f. 21.9.31

E. K. Andersen (21), f. 1.5.35

M. Bjerregaard (21), f. 2.8.35

T. J. Møller (21), f. 19.2.33
G. F. Hansen (21), f. 9.3.34
T. A. Gregersen (21), f. 8.7.26
U. K. Hald (20), f. 12.10.39

Overtoldassistenter:

I. K. Pedersen (19), f. 14.11.39
L. B. Hansen (17), f. 15.10.39
F. Madsen (17), f. 11.12.40
Fru H. L. Ebdrup (17), f. 7.2.38
F. H. Løgitmark (17), f. 17.2.42
B. Sørensen (17), f. 14.4.41
P. E. Rasmussen (17), f. 10.4.42
O. Lindberg Jørgensen (17), f. 2.3.42
B. Hansen (17), f. 13.5.42
E. H. Sørensen (17), f. 31.12.42
B. G. Nielsen (17), f. 18.2.43
S. Madsen (17), f. 5.3.43
K. Nielsen (17), f. 4.11.42
P. Skipper-Pedersen (17), f. 1.4.43
C. H. Haagensen (17), f. 4.7.43
M. Lauridsen (17), f. 27.10.43
B. Petersen (17), f. 12.5.43
H. L. Nielsen (17), f. 22.3.44
Fru A. Schlesinger (17), f. 5.6.45
K. B. Nielsen (17), f. 25.11.44

Toldassistenter:

P. Rønne (9), f. 30.9.44
B. Josefsen (11), f. 10.3.47
E. Petersen (11), f. 12.1.45
J. K. Broberg (9), f. 14.4.46
M. Nielsen (9), f. 25.2.47
J. Frandsen (9), f. 13.5.49
A. K. Hansen (9), f. 29.5.50
P. H. Pedersen (9), f. 15.1.51

Toldmedhjælpere (2):

Frk. L. A. Mikkelsen, f. 5.4.52
H. C. Danielsen, f. 19.1.54

Toldelever:

Frk. Helle E. Nørgaard, f. 9.8.53
Per K. Simonsen, f. 19.12.54
P. A. S. Hald, f. 15.3.55
Torben A. Bonde, f. 12.3.55
Lars C. Jensen, f. 7.1.56
E. Muurmann Henriksen, f. 4.6.51
Henrik Nielsen, f. 30.7.56
Peter S. Lassen, f. 19.10.56
B. Gjættermann Rasmussen, f. 17.6.56
J. P. Dyrborg, f. 25.2.56

Toldbetjentlinien

*Ekspeditionsafdelingen, herunder
distriktskontrol*

Toldpatruljemester (17) O. G. Sørensen,
f. 12.3.26

Overtoldvagtimester (13) A. H. Nielsen,
f. 5.8.34

Overtoldvagtimester (13) A. E. H. Johansen,
f. 1.7.20

Toldvagtimestre (10):

J. K. Andersen, f. 29.4.20

C. G. N. Toft, f. 18.3.21

I. H. M. Jørgensen, f. 23.4.38

K. E. Skiffard, f. 21.4.33

Toldbetjentformænd:

V. K. Bugge (8), f. 13.2.30

K. D. Larsen (8), f. 16.12.30

E. Engstrup (8), f. 27.9.34

K. K. Nielsen (7), f. 26.5.31

A. A. Nygaard (7), f. 27.10.32

P. Jacobsen (7), f. 3.5.34

E. Christensen (7), f. 5.6.39

E. Nielsen (7), f. 25.8.41

Overtoldbetjente (5):

O. J. Johansen, f. 27.11.41

A. Møller, f. 30.9.41

N. H. Ebdrup, f. 17.2.43

Kontorassistentlinien

*Ekspeditionsafdelingen, herunder
distriktskontrol*

Overkontorassistent (17) frk. J. S. Jensen,
f. 7.7.42

Virksomhedskontrolafdelingen

Overkontorassistent (18) fru E. M. Kristian-
sen, f. 8.2.24

Kontorassistenter:

Fru S. B. Overgård (12), f. 29.10.36

Fru S. Christensen (12), f. 14.11.42

Fru L. Fredberg (12), f. 5.8.43

Fru B. L. Riis (12), f. 14.3.43

Fru J. B. Museth (9), f. 21.5.43

Fru K. Fogtmann (9), f. 29.3.46

Fru A. M. Strangholt (9), f. 18.11.45

Fru I.-L. Mørch (7), f. 16.12.48

Frk. M. Holm (7), f. 11.11.47

Frk. V. S. Nielsen (7), f. 15.2.49

Fru K. Larsson (7), f. 11.2.50

Fru A. M. Bertelsen (7), f. 25.10.51

Frk. A. B. Jensen (7), f. 17.8.52
 Frk. Sonja A. Jensen (7), f. 2.7.52

Kontorfunktionærer:

Fru I. A. Hougaard, f. 28.12.43, (AS)
 Frk. R. S. Christensen, f. 22.11.45, (AS)
 Fru A. Nielsen, f. 8.6.42, (AS)
 Fru I. W. H. Jensen, f. 26.11.47, (AS)
 Fru E. Søgaard, f. 9.11.42, (AS)
 Fru U. L. Vraa Nielsen, f. 1.10.45, (AS)
 Fru G. L. Veirum, f. 1.7.31, (AS)
 Fru E. G. Cortzen, f. 28.5.40, (AS)
 Fru B. Larsen, f. 29.6.41, (AS)
 Fru S. B. Lysgaard, f. 31.1.42, (AS)
 Fru Birthe M. Ferré, f. 31.5.43, (AS)
 Fru H. D. Thriega, f. 13.6.46, (AS)
 Fru E.-M. Sørensen, f. 27.3.47, (AS)
 Fru V. J. Olesen, f. 17.12.37, (AS)
 Fru G. B. Poulsen, f. 22.12.44, (AS)
 Fru U. Baunsgaard, f. 6.10.48, (AS)
 Fru K. M. Hegnhøj, f. 30.3.48, (AS)
 Fru I. L. H. Kristensen, f. 14.2.48, (AS)
 Fru I. A. Andersen, f. 8.9.46, (AS)
 Frk. J. M. K. Thomsen, f. 18.6.46, (KA)
 Frk. M. Liisberg, f. 1.3.51, (AS)
 Frk. L. K. Friis, f. 8.5.49, (AS)
 Fru A. Rudolfsen, f. 21.8.48, (AS)
 Fru B. Damm, f. 26.11.50, (AS)
 Fru A.-G. Weinreich Jensen, f. 21.1.49, (AS)
 Frk. S. Kjelgaard, f. 27.8.45, (AS)
 Fru Elisabeth Andersen, f. 26.8.46, (AS)
 Frk. K. B. Nybo Hansen, f. 13.8.53, (AS)

Kontorlærlinge:

Frk. Kirsten Pedersen, f. 2.11.53
 Fru I. L. S. Vistoft, f. 10.2.54
 Frk. J. Kjør-Jensen, f. 5.4.52

Andre

Toldopsynsmænd:

N. H. Jensen, Voer	540
M. T. L. Broch, Udbyhøj	540
J. Sørensen, Hevringholm	360

Rødbyhavn

Distriktstoldkammer

Distriktstoldchef (36) O. F. Jensen-Fangel (R*),
f. 14.1.06

Administrationsafdelingen, herunder ekspedition

Toldinspektør (32) H. A. Jepsen, f. 6.12.15

Distriktskontrolafdelingen

Toldinspektør (29) A. C. Albrethsen,
f. 3.2.10

Øvrigt personale

Toldassistentlinien

*Administrationsafdelingen, herunder
ekspedition*

Vicetoldinspektør (24) E. L. Ulstrup, f.
5.4.35, (fortoldning)

Toldkontrollør (20) N. O. Svane, f. 10.4.38

Toldassistenter:

O. Frederiksen (9), f. 31.3.47

J. Christiansen (9), f. 11.7.46

K. S. Andersen (9), f. 1.2.48

J. K. Hemmingsen (9), f. 18.5.49

Toldbetjentlinien

Distriktskontrolafdelingen

Toldpatruljemester (17) H. H. Larsen,
f. 27.12.14

Overtoldvagtimester (13) S. Stensgaard,
f. 10.10.22

Overtoldvagtimester (13) E. H. Bergqvist,
f. 9.11.24

Overtoldvagtimester (13) C. T. H. Nielsen,
f. 20.9.20

Overtoldvagtimester (13) S. E. L. Christensen,
f. 4.7.22

Overtoldvagtimester (13) B. H. Pedersen,
f. 7.9.23

Overtoldvagtimester (13) H. C. B. Larsen,
f. 12.9.33

Toldbetjentformænd:

E. Nielsen (7), f. 11.5.31

A. Hansen (7), f. 19.7.29

B. S. Hansen (7), f. 12.5.33

J. J. Jessen (7), f. 14.4.36

F. V. Sørensen (7), f. 5.5.39

V. K. Sørensen (7), f. 8.6.37

P. F. Trane (7), f. 18.3.38
 P. S. Pedersen (7), f. 23.1.38
 K. H. Rasmussen (7), f. 26.3.37
 J. U. Ibsen (7), f. 19.5.41
 P. A. Nordendorf (7), f. 21.4.38
 M. K. Kaarsholm (7), f. 16.12.30
 F. M. Nielsen (7), f. 10.10.36
 B. R. Jensen (7), f. 27.1.39

Overtoldbetjente (5):

E. O. Olsen, f. 22.5.36
 P. G. Rasmussen, f. 25.2.37
 J. S. Rasmussen, f. 7.12.42
 K. E. Ø. Larsen, f. 20.9.44
 K. H. Frahm, f. 11.2.40
 C. B. Rasmussen, f. 11.4.39
 B. A. Wrona, f. 6.2.41
 H. R. I. Hansen, f. 23.12.43
 J. Aksglæde, f. 28.8.42

Toldbetjente:

H. C. Bendtsen (3), f. 11.4.43
 I. K. Kristjansen (3), f. 29.9.43
 A. Madsen (3), f. 4.1.43
 H. S. A. Klintø (3), f. 16.1.44
 W. B. Andersen (3), f. 21.7.44
 I. B. Andersen (3), f. 7.2.46
 P. A. Johansen (3), f. 28.5.43
 L. H. Olsen (3), f. 30.7.40
 J. Jensen (3), f. 15.12.43
 O. Overgaard (3), f. 8.1.41
 E. Thomsen (3), f. 23.7.47
 J. O. Borvang (3), f. 31.8.46

Kontorassistentlinien

Kontorfunktionærer:

Frk. I. Hansen, f. 16.8.47, (AS)
 Fru K. L. Hedelej, f. 20.4.48, (AS)
 Frk. V. Hansen, f. 31.1.49, (AS)
 Fru J. A. Jørgensen, f. 4.4.50, (AS)
 Frk. B. Hansen, f. 5.6.50, (AS)
 Frk. R. E. Kubiak, f. 15.10.50, (AS)
 Frk. B. Maria Nielsen, f. 17.7.48, (KA)
 Fru Birgit Petersen, f. 19.7.52, (AS)
 Fru Anna E. Larsen, f. 21.2.46, (AS)
 Frk. K. Thulin, f. 24.11.51, (AS)
 Frk. Marianne Larsen, f. 6.12.51, (AS)
 Fru Jorun J. Jensen, f. 19.6.46, (AS)
 Frk. L. Bergmann Pedersen, f. 7.6.53, (AS)
 Fru H. Slobodziuk, f. 10.4.44, (AS)

Andre

Visitatrice fru K. M. Christensen,
 Rødbyhavn 400

Rønne Distriktstoldkammer

Distriktstoldchef (36) S. Holsgaard, f. 1.7.18

Administrationsafdelingen

Toldinspektør (32) S. A. Marchmann,
f. 29.11.18

Ekspeditionsafdelingen, herunder distriktskontrol

Toldinspektør (29) E. B. Frandsen, f. 26.2.22

Virksomhedskontrolafdelingen

Toldinspektør (32) E. T. C. Braun, f. 20.2.10

Øvrigt personale

Toldassistentlinien

Virksomhedskontrolafdelingen

Vicetoldinspektør (25) E. Svendsen,
f. 19.3.26, (kontrolsektion)

Toldkontrollører:

F. E. W. Kjølby (20), f. 15.11.23
B. C. Andersen (21), f. 10.1.12
I. Düring G. Jensen (21), f. 10.12.30
P. A. Flinck (21), f. 4.3.34
B. C. Solhøj Hansen (20), f. 23.9.38

Overtoldassistenter:

E. Juul-Pedersen (17), f. 22.1.40
J. Sjøholm (17), f. 13.7.39
M. Lau (17), f. 26.1.42
T. Lundsager (17), f. 3.9.45
B. Pedersen (17), f. 20.3.45
P. E. Lyngvald (17), f. 1.9.45

Toldassistenter:

B. M. Bjørnsen (11), f. 29.4.45
Fru M. H. Kildesgaard (11), f. 14.7.45
P. Gjettermann (9), f. 11.2.48
Fru A.-M. Gotfredsen (9), f. 4.11.50

Toldmedhjælper (2) T. P. Hundebøl, f. 15.6.53
Toldelev B. Egholm Nielsen, f. 8.12.54

Toldbetjentlinien

Ekspeditionsafdelingen, herunder distriktskontrol

Toldpatruljemester (17) M. O. Bjørnsen,
f. 13.9.13
Overtoldvagtimester (13) V. S. Sørensen,
f. 11.5.26
Overtoldvagtimester (13) O. S. Mogensen,
f. 19.8.34
Overtoldvagtimester (13) M. A. N. Bang,
f. 24.6.24

Toldvagtimestre (10):

S. Holm, f. 1.7.27
K. V. Stilling, f. 6.12.28

Toldbetjentformænd:

J. J. K. Sonne (9), f. 20.12.28
S. E. Samson (8), f. 12.7.32
P. B. Marker (8), f. 10.1.34
O. P. Stange (9), f. 14.2.39
R. M. Sten (7), f. 13.3.31
T. B. Holmberg (7), f. 25.2.39
T. H. Jensen (7), f. 22.1.35
F. Henriksen (7), f. 30.9.38
S. E. Sonne-Hansen (7), f. 28.7.39

Overtoldbetjente (5):

F. E. Bødtger, f. 25.4.40
B. K. Kjøller, f. 25.10.44

Toldbetjente:

K. O. Pedersen (3), f. 31.12.45
M. Rasmussen (3), f. 10.1.40
H.-A. Holmberg (3), f. 21.10.45
Thor Kofod (2), f. 7.4.44, p. p.

Kontorassistentlinien

Administrationsafdelingen

Overkontorassistent (17) frk. R. M. Carlsen,
f. 6.4.29

Virksomhedskontrolafdelingen

Overkontorassistent (17) frk E. K. Madsen,
f. 14.7.31

Kontorassistenter:

Fru N. Stiberg-Nielsen (9), f. 12.8.45
Frk. R. Lenz (7), f. 2.8.51
Frk. L. H. Engell (7), f. 1.4.51
Fru H. F. Jensen (7), f. 10.9.52
Frk. Lene M. Hansen (7), f. 21.2.53

Kontorfunktionærer:

Fru I. K. W. Dam, f. 23.12.20, (AS)
Fru B. Andersen, f. 6.7.46, (AS)
Frk. K. M. Schou, f. 3.5.48, (AS)
Fru M. E. Madsen, f. 22.8.47, (AS)
Frk. I. F. Møller, f. 28.8.50, (AS)
Frk. B. Høj, f. 22.2.51, (AS)
Fru L. C. Søgaard Hansen, f. 24.2.51, (AS)
Frk. B. L. Olsen, f. 23.8.50, (AS)
Fru B. Lundquist Pedersen, f. 2.2.51, (AS)
Fru A.-L. Nielsen, f. 27.8.44, (AS)

Kontorlærling frk. Jane Margrethe Koefoed,
f. 6.2.55

Andre

Toldopsynsmænd:

C. A. Holm, Hasle 960

J. A. Bentsen, Tejn	960
K. A. Munch, Boderne	300
H. M. A. Jensen, Listed	360
I. G. Mortensen, Hammerhavnen ...	720
K. A. Jørgensen, Arnager	360
L. Pedersen, Snogebæk	360
K. F. Vang, Gudhjem	720
N. G. Hald-Andersen, Allinge-Sandvig	760

Skive Distriktstoldkammer

Distriktstoldchef (36) A. C. Thornild,
f. 15.3.20

Administrationsafdelingen

Toldinspektør (32) A. Møller Sørensen,
f. 6.10.18

Ekspeditionsafdelingen, herunder distriktskontrol

Toldinspektør (29) R. V. Aagaard, f. 10 9.09

Underafdelingen for distriktskontrol

Vicetoldinspektør (25) H. Andresen Krog,
f. 15.4.27

Virksomhedskontrolafdelingen

Toldinspektør (34) G. Jensen, f. 3.5.23

Øvrigt personale

Toldassistentlinien

Administrationsafdelingen

Vicetoldinspektør (27) G. S. Vinding, f.
3.1.19, (oppebørselsadministration)

Virksomhedskontrolafdelingen

Vicetoldinspektør (24) A. K. Krog, f. 13.9.33,
(kontrolstyring)

Vicetoldinspektør (25) B. Møller, f. 10.5.22,
(kontrolsektion)

Vicetoldinspektør (24) B. R. Nielsen, f.
18.5.29, (kontrolsektion)

Vicetoldinspektør (24) H. Thomsen, f. 3.8.29,
(kontrolsektion)

Toldkontrollører:

E. S. Clausen (21), f. 15.3.17

Fru A. M. Ø. Lillelund (21), f. 26.6.22

K. Munkholm (21), f. 22.11.36

H. Mortensen (21), f. 13.3.36

H. K. Jørgensen (20), f. 12.1.38

Overtoldassistenter:

H. Olesen (17), f. 16.10.41

Fru E. Grøn (17), f. 18.9.43

E. F. Petersen (17), f. 24.8.44

J. B. Yde (17), f. 9.9.44

H. Albers (17), f. 28.10.44

P. O. Ørum (17), f. 28.1.45

S. E. Nielsen (17), f. 2.3.45

K. J. Hansen (17), f. 1.4.45

J. J. Nielsen (17), f. 1.5.45

H. A. Kristensen (17), f. 21.12.45

I. T. Pedersen (17), f. 18.1.46

Toldassistenter:

- P.-E. H. Jönsson (11), f. 1.12.45
- C. H. Madsen (9), f. 16.2.47
- M. M. Nielsen (9), f. 31.12.47
- S. A. Jensen (9), f. 21.1.48
- E. G. Hansen (9), f. 28.1.48
- K. Sørensen (9), f. 16.1.50
- F. A. S. Hansen (9), f. 21.7.50

Toldmedhjælper (2) K. B. Jakobsen, f. 19.7.51

Toldelever:

- Jørn Madsen, f. 18.12.54
- Jørgen L. Henriksen, f. 2.4.54
- L. Stick, f. 1.5.55
- Asger Laustsen, f. 13.2.56
- S. Dahl Christensen, f. 25.4.56
- Svenning Hedegaard, f. 15.12.56

Toldbetjentlinien

*Ekspeditionsafdelingen, herunder
distriktskontrol*

- Overtoldvagtimester (14) J. Popp-Kristensen,
f. 13.3.17, (sektionsleder)

Toldvagtimester (10) H. Jensen, f. 28.10.15

Toldbetjentformænd:

- K. A. B. Christiansen (8), f. 13.4.31
- K. Johannsen (7), f. 25.10.37
- K. Nielsen (7), f. 8.9.32
- K. S. Sørensen (7), f. 2.10.36

Kontorassistentlinien**Kontorassistenter:**

- Fru S. S. Brodersen (12), f. 14.1.41
- Fru B. V. Iversen (7), f. 10.1.46
- Fru B. A. Ørum (7), f. 3.11.50

Kontorfunktionærer:

- Fru B. B. Nielsen, f. 27.12.48, (KA)
- Fru E. A. L. Domino, f. 10.3.47, (AS)
- Frk. J. Mosgaard, f. 8.2.45, (AS)
- Fru I. L. Hagelquist, f. 25.5.45, (AS)
- Fru E. B. Christiansen, f. 31.1.45, (AS)
- Fru B. M. Pedersen, f. 12.6.46, (AS)
- Fru I. S. Frandsen, f. 26.7.47, (AS)
- Frk. B. Nielsen, f. 26.8.49, (AS)
- Fru K.-M. V. Houlborg, f. 12.3.50, (AS)
- Fru L. K. Viborg, f. 14.9.49, (AS)
- Fru B. M. S. Christensen, f. 9.8.48, (AS)
- Frk. B. K. Andersen, f. 24.4.49, (AS)
- Frk. L. E. Sørensen, f. 25.9.50, (AS)
- Frk. R. M. Christensen, f. 21.4.51, (AS)
- Fru A. D. S. Ringgaard, f. 10.3.50, (AS)
- Frk. I. Hejlskov, f. 16.3.51, (AS)

Fru Gerda A. Jensen, f. 15.11.52, (AS)

Frk. K. Kaastrup, f. 9.1.52, (AS)

Frk. Ketty Larsen, f. 13.7.53, (AS)

Frk. Birthe S. Olesen, f. 17.12.53, (AS)

Kontorlærlinge:

Frk. Tove Markussen, f. 23.2.54

Frk. Lili S. Hansen, f. 3.4.54

Andre

Toldopsynsmænd:

K. Østergaard, Glyngøre 500

K. D. Verden, Færkering 600

N. H. Poulsen, Ålbæk 378

A. P. Horsager, Sundsøre 540

G. N. J. Nielsen, Virksund 540

J. J. Laursen, Viborg Flyveplads ... 540

C. Thomassen, Fursund 1.200

Svendborg Distriktstoldkammer

Distriktstoldchef (37) Niels Kjærbøl, f. 15.2.23

Administrationsafdelingen

Toldinspektør (32) H. V. Larsen, f. 16.4.15

Ekspeditionsafdelingen

Toldinspektør (29) K. E. Jørgensen,
f. 15.10.22

Distriktskontrolafdelingen

Toldinspektør (34) E. Holst Christensen,
f. 16.2.16

Virksomhedskontrolafdelingen

Toldinspektør (34) J. Ermegaard, f. 13.8.24

Øvrigt personale

Toldassistentlinien

Administrationsafdelingen

Vicetoldinspektør (25) H. C. Bøgh, f. 18.7.24,
(toldkammeradministration)

Vicetoldinspektør (24) P. A. Knudsen, f.
27.6.26, (oppebørselsadministration)

Ekspeditionsafdelingen

Vicetoldinspektør (24) H. Wittenberg,
f. 5.10.29, (fortoldning)

Virksomhedskontrolafdelingen

Vicetoldinspektør (24) J. B. Andersson, f.
4.4.28, (kontrolstyring)

Vicetoldinspektør (25) S. A. Frederiksen, f.
5.4.20, (kontrolsektion)

Vicetoldinspektør (24) K. Kruuse, f. 8.12.24,
(kontrolsektion)

Vicetoldinspektør (24) B. Schmidt Nielsen,
f. 17.6.25, (kontrolsektion)

Vicetoldinspektør (24) C. Damgaard Møller,
f. 1.7.29, (kontrolsektion)

Toldkontrollører:

J. P. Hansen, M. F., (21), f. 2.12.23

P. H. Møller Nielsen (21), f. 27.7.34

F. G. Meyer (21), f. 15.9.15

H. J. Jessen (21), f. 3.4.33

F. Larsen (21), f. 13.8.35

F. R. Nielsen (21), f. 24.9.34

J. Hanson (21), f. 20.6.33

F. Granby (21), f. 25.4.37

K. K. Christensen (20), f. 21.10.37

H. H. Christiansen (20), f. 9.9.36

Overtoldassistenter:

M. Kurthien (19), f. 18.7.39

L. R. Kirkerup (17), f. 14.3.39

A. Warming (17), f. 4.6.40

P. Røssel (17), f. 12.8.42

A. G. Johannesen (17), f. 26.10.42

P. C. Castbak (17), f. 7.5.43

B. E. Madsen (17), f. 26.8.43

Fru W. B. Leth (17), f. 5.12.40

T. J. Larsen (17), f. 4.2.43

K. P. Bach-Hansen (17), f. 16.3.44

K. E. Thomsen (17), f. 14.1.44

N. A. M. Petersen (17), f. 9.12.44

Toldassistenter:

O. B. Albertsen (9), f. 6.4.47

Fru K. Hansen (9), f. 11.4.49

K. P. Pedersen (9), f. 9.9.50

P. D. Jørgensen (9), f. 18.10.50

A. E. Jacobsen (9), f. 11.2.51

Toldmedhjælpere (2):

T. W. Jensen, f. 4.5.52

F. Grønborg, f. 11.5.53

Toldelever:

Henrik R. Berg, f. 16.5.53

H.-J. C. Lindhardtzen, f. 17.10.54

Bjarne Sørensen, f. 5.6.55

S.-B. Mandel Hansen, f. 25.1.56

F. Bastholm Hansen, f. 6.8.54

Frk. Inga A. Larsen, f. 24.4.53

A. Wollenberg Poulsen, f. 2.10.56

T. Elnegaard, f. 8.9.55

Frk. K. Falck Sørensen, f. 14.4.56

Finn Ryborg, f. 7.11.53

Preben Nielsen, f. 26.9.55

Toldbetjentlinien

Distriktskontrolafdelingen

Toldpatroljemester (17) R. Kristensen,
f. 29.5.17

Toldpatroljemester (17) H. Jørgensen,
f. 1.1.21

Overtoldvagtimester (14) K. W. Hansen,
f. 5.7.08

Overtoldvagtimester (13) C. M. H. Rasmus-
sen, f. 22.7.19

Overtoldvagtimester (13) E. A. Stavnshøj,
f. 22.6.24

Overtoldvagtimester (13) C. P. Hansen,
f. 28.3.20

Overtoldvagtimester (13) L. H. Frederiksen,
f. 12.1.32

Toldvagtmaster (10):

- N. M. Krull i Ærøskøbing, f. 17.6.12
- J. E. Olsen, f. 1.1.19
- E. Andersen, f. 1.12.22
- O. A. Klausman, f. 18.6.27
- C. A. C. Eriksen, f. 20.6.27
- L. Svane, f. 20.8.23
- U. Sørensen, f. 20.1.22
- A. J. Schuldt, f. 4.6.21
- C. K. Fog, f. 17.9.30

Toldbetjentformænd:

- C. Olesen (8), f. 12.5.32
- V. K. Jensen (8), f. 24.7.28
- O. E. Dolleris (8), f. 6.8.26
- E. Randrup (7), f. 13.4.33
- K. A. Gori (7), f. 7.9.33
- A. T. Ekman (7), f. 19.1.36
- P. R. C. Petersen (7), f. 3.3.37
- H. P. K. Petersen (7), f. 7.2.34
- A. Christensen (7), f. 31.3.35
- M. H. Rasmussen (7), f. 13.10.38
- O. Pilgaard (7), f. 18.1.35
- R. R. Granroth-Hansen (7), f. 18.6.38
- E. K. Holst (7), f. 24.10.40
- M. Sloth (7), f. 20.9.35
- K. Larsen (7), f. 16.7.37
- F. O. Andersen (7), f. 10.10.39
- B. J. Madsen (7), f. 23.2.40
- J. P. Nielsen (7), f. 3.4.40
- F. H. Nielsen (7), f. 3.12.40

Overtoldbetjente (5):

- H. Bentzen, f. 23.6.41
- B. T. Jepsen, f. 24.8.37
- U. E. Marquardsen, f. 16.7.41
- B. J. Juhl, f. 17.7.42
- E. Kajhøj, f. 6.6.41

Toldbetjente:

- H. Pedersen (3), f. 3.9.47
- A. le F. Honoré (3), f. 8.4.43

Kontorassistentlinien*Administrationsafdelingen*

- Overkontorassistent (17) fru E. K. W. Jensen, f. 5.6.25
- Overassistent (0) fru A. L. Christiansen, f. 18.7.42

Ekspeditionsafdelingen

- Overassistent (0) frk. K. L. Andersen, f. 29.1.32

Virksomhedskontrolafdelingen

- Overkontorassistent (17) frk. G. E. L. Larsen, f. 17.5.31

Kontorassistenter:

- Fru E. Kristiansen (12), f. 15.5.35
 Fru G. M. P. Christiansen (12), f. 28.7.32
 Fru E. M. Granby (9), f. 7.8.44
 Fru E. Ø. Hjernø-Christensen (9), f. 5.7.46
 Fru J. Lander Larsen (9), f. 1.6.47
 Frk. I. M. Schmidt (7), f. 21.3.49
 Frk. M. Dolleris (7), f. 3.5.51
 Fru B. Bogetoft Ærenlund (7), f. 12.3.52
 Frk. L. M. Foli (7), f. 27.4.53

Kontorfunktionærer:

- Fru K. R. Jensen, f. 9.5.45, (AS)
 Frk. G. E. Limkær, f. 10.11.13, (AS)
 Fru B. L. Pedersen, f. 27.4.32, (AS)
 Fru C. B. Andersen, f. 19.5.46, (AS)
 Fru H. R. Kristiansen, f. 13.3.47, (AS)
 Fru J. K. S. Frederiksen, f. 18.10.48, (AS)
 Fru I. M. B. Madsen, f. 10.3.35, (AS)
 Fru K. Kirkelund-Jensen, f. 5.10.20, (AS)
 Fru C. E. Petersen, f. 20.2.49, (AS)
 Fru Y.-K. Jensen, f. 30.8.48, (AS)
 Fru H. T. Galsgaard, f. 17.8.46, (AS)
 Fru E. Petersen, f. 20.10.31, (AS)
 Frk. U. Rasmussen, f. 20.6.49, (AS)
 Fru B. Margith Andersen, f. 3.3.50, (AS)
 John N. Nern, f. 7.6.39, (KA)
 Fru B. L. Grønquist, f. 15.2.45, (AS)
 Fru Bodil Hansen, f. 10.12.50, (AS)
 Fru Else Petersen, f. 15.8.42, (AS)
 Fru R. A. K. Munkeboe, f. 28.6.19, (KA)
 Fru Rita Sørensen, f. 5.7.38, (AS)
 Fru Lisa Sørensen, f. 17.8.51, (AS)
 Fru K. Nyman, f. 24.9.46, (AS)
 Frk. Doris L. Jørgensen, f. 21.1.52, (AS)

Kontorlærlinge:

- Frk. Kirsten Wolff Jensen, f. 7.2.55
 Frk. M. Schjødt Hansen, f. 10.5.54

Andre**Toldopsynsmænd:**

K. L. G. Pedersen, Drejø	600
C. R. Clausen, Åbyskov	360
A. M. Nørregaard, Vemmenæs	540
A. A. Eriksen, Skarø	540
K. Husmann, Vornæs	540
H. N. Andersen, Thurø	720
A. I. T. P. Jensen, Revsøre	360
H. A. H. Hansen, Troense	720
R. K. Jørgensen, Lyø	540
A. F. Stengaard, Fjellebro	540
A. Petersen, Rudkøbing	960
L. V. Kold, Lohals	960

J. N. Fisker, Spodsbjerg	960
O. B. Møllebjerg, Svelmø	360
G. A. Nielsen, Dyreborg	540
M. Larsen, Avernakø	450
V. G. Sørensen, Falsled	360
L. M. S. Petersen, Slipshavn	360
A. P. Møller, Lehnskovhuse	540
H. Jensen, Lundeborg	720
G. R. Hansen, Strynø	540
B. E. Johansen, Bøjden	540
S. E. Sørensen, Ristinge	540
J. A. Johansen, Søby	1.500
O. B. Condrup, Svendborg Lystbådehavn	540
Visitatricer:	
Fru E. Rasmussen, Fåborg	400
Fru G. F. Johansen, Fåborg	400
Fg. toldbetjent J. G. Svane (3) i Marstal, f. 7.1.07	

Sønderborg Distriktstoldkammer

Distriktstoldchef (37) E. K. Svenningsen,
f. 28.9.13

Administrationsafdelingen

Toldinspektør (32) Werner H. Andresen,
f. 8.8.18

Ekspeditionsafdelingen

Toldinspektør (34) H. A. Andresen, f. 8.9.13

Distriktsskontrolafdelingen

Toldinspektør (29) L. Jørgensen, f. 10.12.17

Virksomhedskontrolafdelingen

Toldinspektør (29) A. Jensen, f. 16.11.23

Øvrigt personale

Toldassistentlinien

Administrationsafdelingen

Vicetoldinspektør (24) T. Larsen, f. 19.10.28,
(toldkammeradministration)

Vicetoldinspektør (27) J. J. Friedrichsen, f.
28.8.19, (oppebørselsadministration)

Ekspeditionsafdelingen

Vicetoldinspektør (24) K. A. Jespersen,
f. 15.4.24, (fortoldning)

Virksomhedskontrolafdelingen

Vicetoldinspektør (25) A. Petersen, f. 7.4.23,
(kontrolstyring)

Vicetoldinspektør (25) P. H. Paulin, f.
17.2.15, (kontrolsektion)

Vicetoldinspektør (24) H. E. Skotte, f.
8.8.20, (kontrolsektion)

Vicetoldinspektør (24) S. A. Iversen, f.
11.5.29, (kontrolsektion)

Toldkontrollører:

K. Foged (21), f. 21.9.11

O. L. Schytt (22), f. 10.8.24

A. H. Adsersen (21), f. 8.12.27

H. Posselt (21), f. 24.3.28

H. E. Jørgensen (21), f. 4.10.33

Frk. K. K. Thomsen (21), f. 8.5.36

K. C. Lorenzen (21), f. 28.12.22

J. Møhl (21), f. 18.5.36

B. Rasmussen (20), f. 13.3.39

Overtoldassistenter:

J. M. Sørensen (17), f. 27.4.40

E. Tylak (17), f. 12.7.40
 H. M. Pharao (17), f. 26.1.41
 A. F. Dinesen (17), f. 11.3.33
 E. J. Nissen (17), f. 4.5.42
 N. E. Aamann (17), f. 8.10.42
 A. J. Thiesen (17), f. 12.6.43
 C. S. Eriksen (17), f. 16.12.43
 F. P. Skov (17), f. 23.11.45
 L. I. Larsen (17), f. 5.6.45

Toldassistenter:

E. Cordes (9), f. 5.12.49
 T. A. Grønvald (9), f. 19.3.50
 V. Rønsch (9), f. 31.12.50

Toldmedhjælper (2):

A. V. Dahnke, f. 23.9.51
 O. L. Rasmussen, f. 29.4.53
 Frk. G. Allerellie, f. 2.6.53

Toldelever:

O. S. Woelke, f. 4.2.54
 Poul E. Petersen, f. 22.7.55
 Preben C. Schmidt, f. 28.7.55
 Frk. B. Wissing, f. 14.5.54
 Frk. Karin M. Pedersen, f. 28.12.54
 E. M. Rosenbæk, f. 28.8.56
 I. Ziethen, f. 14.1.56

Toldbetjentlinien*Ekspeditionsafdelingen*

Overtoldvagtimester (13) J. C. Jørgensen,
 f. 29.9.23

Distriktskontrolafdelingen

Toldpatruljemeister (17) E. Brinck, f. 17.5.22
 Toldpatruljemeister (17) B. B. Hansen,
 f. 14.5.20
 Overtoldvagtimester (13) E. J. S. Rønnov,
 f. 12.8.18
 Overtoldvagtimester (13) B. S. Andersen,
 f. 6.8.18
 Overtoldvagtimester (13) A. S. E. P. Har-
 ritsø, f. 28.4.20
 Overtoldvagtimester (13) J. I. Lund,
 f. 11.9.21

Toldvagtmeistre (10):

P. L. Hansen i Mømmark, f. 5.10.18
 C. N. Petersen, f. 12.9.20
 P. Asmussen, f. 11.2.21
 C. J. V. Jensen, f. 24.12.18
 B. Johansen, f. 21.7.23
 T. Jørgensen, f. 2.12.18

O. C. Nissen, f. 26.4.23
T. Nielsen, f. 28.9.10
H. P. M. Rasmussen, f. 28.11.22
A. A. Mogensen, f. 1.9.20
H. Madsen, f. 14.6.23
H. Ljungstrøm, f. 5.4.28
K. Dichmann, f. 30.3.30
S. A. Nielsen, f. 5.2.23
K. P. Nielsen, f. 10.7.21
P. Rasmussen, f. 17.11.23
H. H. Paulsen, f. 19.11.28
K. H. Dalgaard, f. 2.5.21
E. V. L. Jensen, f. 11.5.23

Toldbetjentformænd:

K. H. S. Petersen (8), f. 4.9.16
J. Lange (8) i Kegnæs, f. 14.11.19
H. Johansen (9), f. 21.1.23
H. N. Asmussen (9), f. 29.9.19
P. K. Hansen (8), f. 10.2.24
V. C. M. Christensen (9), f. 31.7.29
S. A. W. Jensen (8), f. 6.11.23
B. V. Schmidt (8), f. 7.6.30
H. V. C. Asmussen (8), f. 22.3.28
L. Jørgensen (8), f. 29.12.29
S. Paulsen (8), f. 8.6.35
F. J. Ertzinger (8), f. 14.9.22
A. Nielsen (8), f. 25.7.23
R. Pedersen (7), f. 20.7.27
L. Simonsen (8), f. 26.7.37
H. H. Kammann (7), f. 9.3.34
H. B. Petersen (7), f. 6.4.39
N. Schlichting (7), f. 5.11.33
R. C. S. Hansen (7), f. 2.3.33
H. E. Madsen (7), f. 28.1.40
J. Nissen (7), f. 5.6.39
K. E. Rasmussen (7), f. 13.10.36
K. L. Bode (7), f. 20.4.36

Overtoldbetjent (5) H. J. Rasmussen, f. 29.8.42

Kontorassistentlinier

Administrationsafdelingen

Overassistent (0) fru I. K. C. Højhus,
f. 27.8.40

Ekspeditionsafdelingen

Overassistent (0) H. N. Brix, f. 16.9.12

Kontorassistenter:

Frk. D. Frandsen (12), f. 31.1.08
Fru E. R. Christensen (12), f. 24.7.41
Fru L. Bartram (12), f. 19.1.43
Fru A. H. Hansen (12), f. 6.5.44

Fru I. M. Klietsch (9), f. 28.2.46
 Fru B. Petsch (9), f. 4.1.45
 Fru I. Jensen (9), f. 21.3.47
 Fru Ruth H. Vandet (7), f. 7.8.46

Kontorfunktionærer:

Fru K. S. Brix, f. 29.8.14, (AS)
 Fru F. K. Møller, f. 25.5.33, (AS)
 Fru A. W. Steensen, f. 21.3.46, (AS)
 Frk. L. Petersen, f. 16.5.44, (AS)
 Fru I. Nielsen, f. 18.5.47, (AS)
 Fru A. K. N. Kruse, f. 23.11.46, (AS)
 Fru G. Damgaard Andersen, f. 23.3.46, (AS)
 Fru K. M. Madsen, f. 22.4.47, (AS)
 Fru H. Johannsen, f. 19.8.47, (AS)
 Fru B. M. Duus, f. 20.9.46, (AS)
 Frk. A. B. Petersen, f. 11.3.50, (AS)
 Fru I. Jørgensen, f. 2.12.46, (AS)
 Fru Kirstine L. Larsen, f. 24.2.50, (AS)
 Fru B. L. Bankler, f. 24.9.48, (KA)
 Fru Marianne Møller, f. 25.12.52, (AS)
 Frk. Ulla Jørgensen, f. 22.7.52, (AS)
 Frk. G. E. J. Elsen, f. 7.12.51, (AS)
 Frk. K. Zanchetta, f. 17.10.53, (AS)
 Fru Inger Petersen, f. 5.3.51, (AS)
 Fru Gerda Schmidt, f. 14.4.51, (AS)
 I. Bohlbro, f. 27.4.52, (AS)
 Frk. Margit Jessen, f. 5.6.53, (AS)

Kontorlærlinge:

Frk. Ellen M. Schmidt, f. 16.6.54
 Frk. A. M. Ellegaard, f. 2.4.55

Andre

Toldopsynsmænd:

T. T. Mørk, Nygård	540
J. H. Thomsen, Laksmølle	360
H. P. Nissen, Varnæsvisg	360
O. H. Caspersen, Barsmark	360
H. J. Dam, Skærrev	360
C. P. Grau, Barsø	540
Visitatrice fru R. Dichmann, Sønderborg	1.200

Thisted Distriktstoldkammer

Distriktstoldchef (36*) B. Untidt, f. 11.2.16

Administrationsafdelingen

Toldinspektør (32) R. I. Svalgaard, f. 24.3.20

Ekspeditionsafdelingen, herunder distriktskontrol

Toldinspektør (29) Knud E. Pedersen,
f. 24.3.29

Virksomhedskontrolafdelingen

Toldinspektør (30) J. E. Handberg, f. 7.11.23

Øvrigt personale

Toldassistentlinien

Administrationsafdelingen

Vicetoldinspektør (24) Preben Jørgensen,
f. 20.6.27 (oppebørselsadministration)

Virksomhedskontrolafdelingen

Vicetoldinspektør (25) A. Kristiansen, f.
17.3.24, (kontrolstyring)

Vicetoldinspektør (24) M. Lyster, f. 30.10.34,
(kontrolsektion)

Vicetoldinspektør (24) K. A. Højbøge,
f. 8.12.31 (kontrolsektion)

Toldkontrollører:

C. H. Wegeberg (22), f. 14.12.14

H. Pedersen (21), f. 5.3.29

T. Simonsen (21), f. 9.7.20

K. Mortensen (21), f. 31.7.38

K. A. Nielsen (21), f. 1.12.35

Overtoldassistenter:

S. B. Pedersen (19), f. 19.7.39

H. B. Nissen (17), f. 3.5.40

N. P. Bendtsen (17), f. 3.3.31

W. G. Hansen (17), f. 10.4.43

Fru T. H. Kølbæk (17), f. 29.5.45

Toldassistenter:

K. G. Rithmester (9), f. 3.10.46

N. Jeppesen (9), f. 18.3.47

N. E. Dall (9), f. 21.6.48

P. A. Skov (9), f. 13.9.48

K. Korup (9), f. 8.3.51

B. K. Andersen (9), f. 6.5.51

Toldmedhjælper (2):

J. A. Pedersen, f. 25.1.52

P. J. J. Sørensen, f. 7.6.53

Toldelever:

Anders F. Andersen, f. 14.4.51

Ole C. Frandsen, f. 27.1.55
 N. Kim Madsen, f. 24.6.54
 Kim Fridlev Frandsen, f. 14.1.56
 Allan G. Gregersen, f. 21.8.55
 Bent Petersen, f. 3.8.55

Toldbetjentlinien

*Ekspeditionsafdelingen, herunder
 distriktskontrol*

Overtoldvagtimester (14) E. S. B. Laursen, f.
 8.6.24, (sektionsleder)
 Overtoldvagtimester (13) P. H. Wistisen,
 f. 12.10.27

Toldbetjentformænd:

K. U. Lundsteen (8), f. 24.1.33
 P.-E. V. Nielsen (8), f. 23.8.34
 A. J. Gonge (7), f. 20.4.29
 G. E. Pedersen (7), f. 22.7.36
 H. Jepsen (7), f. 6.6.37
 J. Sørensen (7), f. 23.7.37
 J. J. Pedersen (7), f. 19.7.37

Overtoldbetjent (5) K. E. Gravgaard, f. 16.8.41

Toldbetjente:

K. E. P. Nielsen, (3), f. 19.5.46
 J. H. Fick (2), f. 15.3.46, p. p.

Kontorassistentlinien

Kontorassistenter:

Frk I. N. Schaltz (12), f. 16.7.18
 Fru K. J. Madsen (9), f. 27.8.43
 Fru E. E. Gravgaard (9), f. 2.6.45
 Fru N. C. Højen (7), f. 26.2.50
 Frk. B. Gravgaard (7), f. 8.3.51
 Frk. G. Søndergaard (7), f. 11.1.52
 Fru Esther A. Nørgaard (7), f. 20.11.52

Kontorfunktionærer:

Fru A. V. Knakkegaard, f. 13.11.46, (AS)
 Fru I. A. Poulsen, f. 2.5.43, (AS)
 Fru B. M. Jeppesen, f. 17.10.44, (AS)
 Fru A. K. S. Mains, f. 26.12.44, (AS)
 Fru A. Vittrup, f. 8.7.45, (AS)
 Fru B. M. K. Jensen, f. 5.10.46, (AS)
 Fru E. M. Frøslev, f. 8.5.47, (AS)
 Frk. M. R. Fuglsang, f. 27.1.51, (AS)
 Fru A. M. M. Christensen, f. 23.9.45, (AS)
 Frk. E. K. I. Jensen, f. 3.8.48, (AS)
 Fru L. B. Klemme, f. 21.10.45, (AS)
 Fru B. Schmidt-Sørensen, f. 26.3.45, (AS)

Lokalforvaltningen

Fru Anna Marie L. Sørensen, f. 1.2.48, (AS)

Frk. K. M. V. Sunesen, f. 24.8.52, (AS)

Frk. Doris Bertelsen, f. 2.10.53, (AS)

Kontorlærlinge:

Frk. L. Hvass Jensen, f. 8.3.54

Frk. Margit Østergaard, f. 11.5.53

Andre

Toldopsynsmænd:

F. J. Boel, Tissinghus 500

H. Jensen, Nørre Vorupør 540

A. Sørensen, Agger 1.920

J. O. Djernes, Fæggesund 1.200

Vejle Distriktstoldkammer

Distriktstoldchef (36) H. W. Brøndlund Jensen (R*), f. 31.10.08

Administrationsafdelingen

Toldinspektør (32) J. M. N. Filskov Madsen, f. 19.1.16

Ekspeditionsafdelingen, herunder distriktkontrol

Toldinspektør (29) B. J. Kiil, f. 3.8.21

Virksomhedskontrolafdelingen

Toldinspektør (30) H. Nielsen, f. 12.11.25

Øvrigt personale

Toldassistentlinien

Administrationsafdelingen

Vicetoldinspektør (27) K. H. Westh, f. 30.1.17, (oppebørselsadministration)

Ekspeditionsafdelingen, herunder distriktkontrol

Vicetoldinspektør (25) A. Pedersen, f. 6.3.05, (fortoldning)

Virksomhedskontrolafdelingen

Vicetoldinspektør (24) O. Grunner, f. 20.1.29, (kontrolstyring)

Vicetoldinspektør (27) H. S. Johansen, f. 24.10.05, (kontrolsektion)

Vicetoldinspektør (24) P. S. O. Madsen, f. 19.2.27, (kontrolsektion)

Toldkontrollører:

B. L. Kjær (22), f. 8.3.27

J. Schmidt (21), f. 31.12.29

J. P. Jørgensen (21), f. 18.10.33

V. Hansen (21), f. 13.9.36

N. A. Bollmann (20), f. 11.7.39

G. Jernshøj (20), f. 21.9.36

Overtoldassistenter:

J. B. Rasmussen (19), f. 26.6.40

B. Rasmussen (17), f. 8.2.41

J. E. Jensen (17), f. 3.4.42

Frk. E. Nielsen (17), f. 26.9.43

T. Madsen (17), f. 13.10.43

K. Oudrup (17), f. 12.3.45

H. Sveistrup (17), f. 13.2.34

Toldassistenter:

Frk. B. K. Rasmussen (9), f. 26.4.46

H. F. Carstensen (9), f. 1.5.49

C. P. Andersen (9), f. 27.5.50

G. Kristensen (9), f. 9.8.51

Toldmedhjælper (2) B. N. Pedersen, f. 5.5.53

Toldelever:

H. Jul Nielsen, f. 24.12.54

K. B. Egsgaard, f. 6.2.55

B. Tønning, f. 21.9.55

T. Surrow Hansen, f. 14.11.56

H. Nedergaard Olsen, f. 22.2.55

John H. Beck, f. 7.2.56

Toldbetjentlinien

*Ekspeditionsafdelingen, herunder
distriktskontrol*

Overtoldvagtimester (14) J. J. P. Nielsen, f.
13.11.14, (sektionsleder)

Toldvagtimestre (10):

A. Jensen, f. 9.8.06

A. Starup, f. 22.6.22

F. G. Sundal, f. 30.8.26

Toldbetjentformænd:

H. Lyngsø (8), f. 3.3.23

R. Engsted (7), f. 18.11.25

K. Mogensen (8), f. 18.10.32

C. Lund (7), f. 30.3.33

E. N. Faaborg (7), f. 25.4.38

K. E. Ebdrup (7), f. 22.8.37

B. M. Petersen (7), f. 26.10.40

I. S. Holst (7), f. 16.7.41

Toldbetjente:

R. B. N. Johansen (3), f. 7.6.41

S. Meng (3), f. 25.10.46

Kontorassistentlinien

Administrationsafdelingen

Overkontorassistent (17) frk. B. Koch,
f. 1.2.31

*Ekspeditionsafdelingen, herunder
distriktskontrol*

Overassistent (0) fru M. Krogager, f. 12.10.37

Kontorassistenter:

Frk. I. Christensen (12), f. 7.12.40

Fru T. M. Hansen (12), f. 12.12.43

Fru M. Dreisler (9), f. 14.7.42

Fru I. M. Sørensen (12), f. 29.1.39

Fru I. M. Eggertsen (9), f. 20.4.46

Frk. L. W. Korreborg (7), f. 11.11.48

Fru B. Andersen (7), f. 5.1.50

Fru I. M. V. Møllerup (7), f. 15.12.51

Frk. H. Munkholm (7), f. 23.8.53

Kontorfunktionærer:

Fru B. Sørensen, f. 10.7.46, (AS)
Fru J. Døssing, f. 11.3.36, (AS)
Fru L. K. Dohmann, f. 20.10.40, (AS)
Fru A. Kirkeby, f. 1.9.45, (AS)
Fru B. S. F. Köllner, f. 22.4.36, (AS)
Fru U. V. Kaltoft, f. 15.6.45, (AS)
Fru I. F. Oudrup, f. 5.8.47, (AS)
Fru M. Lindholm, f. 8.8.47, (KA)
Fru E. M. Broen, f. 27.12.47, (AS)
Fru A. S. Schaiffel-Nielsen, f. 7.5.38, (AS)
Frk. M. Knudsen, f. 25.9.49, (AS)
Fru I.-L. G. Nørgaard, f. 16.5.52, (AS)
Frk. J. Hougaard Nielsen, f. 27.9.51, (AS)
Frk. I. Aasted Sørensen, f. 11.11.52, (AS)

Kontorlærlinge:

Frk. L. Grotkjær Sørensen, f. 31.1.55
Frk. Sonja Knudsen, f. 13.10.54

Ålborg Distriktstoldkammer

Distriktstoldchef (37*) B. W. Dam (R*),
f. 12.5.15

Administrationsafdelingen

Toldinspektør (34) Tage Nielsen, f. 1.1.22

Ekspeditionsafdelingen

Toldinspektør (34) V. M. E. Jensen, f. 8.1.21

Distriktstoldkontrolafdelingen

Toldinspektør (34) J. P. P. Pedersen,
f. 24.2.20

Virksomhedskontrolafdelingen

Toldinspektør (34*) P. V. T. Nielsen,
f. 2.2.12

Øvrigt personale

Toldassistentlinien

Administrationsafdelingen

Vicetoldinspektør (28) T. Kold Hansen,
f. 8.2.14, (toldkammeradministration)

Vicetoldinspektør (24) A. Hansen, f. 28.10.27
(oppebørselsadministration)

Ekspeditionsafdelingen

Vicetoldinspektør (25) C. G. Micheelsen,
f. 6.7.22, (fortoldning)

Vicetoldinspektør (24) W. Mølkjær Larsen,
f. 25.4.24, (ekspedition)

Distriktstoldkontrolafdelingen

Vicetoldinspektør (25) H. A. Kjær, f. 8.5.23,
(kontrolstyring)

Virksomhedskontrolafdelingen

Vicetoldinspektør (24) J. Sixhøi, f. 16.9.32,
(kontrolstyring)

Vicetoldinspektør (25) H. Berthelsen, f.
27.1.12, (kontrolsektion)

Vicetoldinspektør (25) S. Kjemtrup, f.
26.10.17, (kontrolsektion)

Vicetoldinspektør (25) O. G. Jørgensen, f.
7.9.15, (kontrolsektion)

Vicetoldinspektør (25) E. Skov Nielsen, f.
28.8.18, (kontrolsektion)

Vicetoldinspektør (24) B. E. Breitenbauch,
f. 21.2.21, (kontrolsektion)

Vicetoldinspektør (24) N. Jensen, f. 25.5.22,
(kontrolsektion)

Toldkontrollører:

Fru E. Mølkjær Larsen (22), f. 10.6.28

O. Nielsen (21), f. 14.7.27
J. J. Nysum (21), f. 4.9.31
A. P. C. Christiansen (21), f. 27.9.29
P. Korsgaard (21), f. 28.2.29
J. K. Svendsen (21), f. 24.4.28
B. B. Aagaard (21), f. 20.1.29
S. Kallestrup (21), f. 23.6.30
B. G. Gregersen (21), f. 25.11.32
E. Andersson (21), f. 12.6.34
J. E. Elkjær (21), f. 5.9.34
J. A. Berg Nielsen (21), f. 1.10.36
Fru I. K. Laursen (21), f. 8.10.30
S.-O. P. Degett (21), f. 25.8.34
B. L. v. Benzon (21), f. 30.7.35
E. E. Lunild (21), f. 18.6.37
Fru H. K. Pedersen (20), f. 16.10.37
Fru I. Christensen (20), f. 30.1.38

Overtoldassistenter:

C. H. Saabye (17), f. 10.5.13
G. Jensen (17), f. 8.9.27
Fru B. Ankerstjerne (17), f. 8.1.39
P. Simonsen (17), f. 2.10.40
E. Vilhelmsen (17), f. 7.2.42
J. S. Jensen (17), f. 15.8.40
E. G. Thomsen (17), f. 27.12.41
Fru Birthe S. Pedersen (17), f. 13.11.41
Fru E. K. Larsen (17), f. 3.5.42
Fru H. Jacobsen (17), f. 3.7.42
Fru A.-L. M. Nielsen (17), f. 25.5.42
H. G. Jensen (17), f. 11.11.43
P. Toft (17), f. 29.2.44
Fru L. Brødsgaard (17), f. 8.10.43
E. Christensen (17), f. 2.9.43
N. J. Jensen (17), f. 8.10.44
Fru K. M. Kjærsgaard (17), f. 6.12.44
E. V. T. Kristiansen (17), f. 28.2.45

Toldassistenter:

Fru E. Jeppesen (11), f. 9.3.47
L. Jensen (9), f. 17.7.48
F. M. Jensen (9), f. 21.12.48
K.-E. Brørup (9), f. 10.1.49
N. E. Pedersen (9), f. 16.5.50
J. Villadsen (9), f. 20.5.50
A. B. Olesen (9), f. 16.1.51
L. Harring (9), f. 25.3.51

Toldmedhjælper (2):

P. M. Jensen, f. 19.3.52
K. Rasmussen, f. 30.1.52
P. Nielsen, f. 20.9.51
I. S. Pedersen, f. 5.9.52

Fru C. Oran, f. 15.3.53
J. Andersen, f. 15.6.53
K. Henrichsen, f. 8.6.52
J. N. Christensen, f. 20.1.53

Toldelever:

Frk Sanni D. Nielsen, f. 19.2.55
Frk. Ulla D. Jensen, f. 24.6.55
Uffe Toft, f. 4.11.54
Carsten T. Jensen, f. 24.3.55
Arne P. Jensen, f. 7.2.55
Lars B. Korsgaard, f. 14.10.55
Preben J. Pedersen, f. 22.4.56
Erling Møller, f. 18.6.56
A. C. Thorhauge, f. 23.1.55
I. Skjødt Nørgaard, f. 27.8.56
Hans Jørn Jensen, f. 20.5.55

Toldbetjentlinien

Ekspeditionsafdelingen

Overtoldvagtmaster (14) A. Kragh, f. 1.1.19
Overtoldvagtmaster (13) P. E. Jensen,
f. 29.10.17
Overtoldvagtmaster (13) C. O. Nielsen,
f. 2.12.17

Distriktskontrolafdelingen

Toldpatruljemester (20) K. Henriksen,
f. 6.3.16
Toldpatruljemester (17) K. Holst, f. 2.3.18
Overtoldvagtmaster (14) E. Grundahl,
f. 23.10.21
Overtoldvagtmaster (14) M. Rubæk Hansen,
f. 16.2.17
Overtoldvagtmaster (13) L. Christoffersen,
f. 29.1.14
Overtoldvagtmaster (14) L. J. Thiesen,
f. 22.6.21
Overtoldvagtmaster (13) O. Jensen, f. 18.1.18
Overtoldvagtmaster (13) C. V. Andersen,
f. 10.11.19
Overtoldvagtmaster (13) H. Mogensen,
f. 14.10.25
Overtoldvagtmaster (13) I. H. Holst,
f. 13.12.26

Toldvagtmaster (10):

S. A. Nielsen, f. 16.7.07
H. A. Olsson, f. 4.6.23
J. Hesselbæk, f. 30.11.26
B. R. Frederiksen, f. 19.3.23
O. J. Tørring, f. 24.1.29
T. Jensen, f. 11.9.24

E. S. Have, f. 10.4.24

P. Boelt, f. 9.1.20

G. J. Jensen, f. 1.10.20

Toldbetjentformænd:

K. H. Nielsen (9), f. 5.1.29

H. C. P. Hansen (8), f. 25.3.16

H. N. Jensen (9), f. 4.10.29

T. R. Wamsler (8), f. 7.2.33

H. Rosenkilde (8), f. 22.12.29

B. Andreasen (8), f. 4.1.50

E. Kristensen (8), f. 8.12.29

P. R. Larsen (8), f. 23.3.33

H. L. Pedersen (8), f. 25.12.32

H. J. Jørgensen (8), f. 25.11.30

A. Kristensen (7), f. 14.4.34

O. V. Nielsen (7), f. 10.12.35

K. E. Jensen (7), f. 24.11.31

B. K. Lysdahlgaard (7), f. 10.3.40

B. Nielsen (7), f. 8.3.37

B. Olsen (7), f. 16.2.34

H. Thomsen (7), f. 10.10.36

N. K. Larsen (7), f. 25.2.35

M. N. M. Østergaard (7), f. 22.4.38

A. J. Jensen (7), f. 9.2.38

L. Ebdrup (7), f. 6.9.38

K. Petersen (7), f. 10.5.36

K. Bak (7), f. 13.1.35

P. H. Eriksen (7), f. 1.2.35

C. W. Christiansen (7), f. 3.7.39

B. Olesen (7), f. 25.12.36

Overtoldbetjente (5):

F. S. Kragh, f. 25.7.42

K. V. S. Kyneb, f. 9.1.41

N.-L. Kidmose, f. 28.1.44

Toldbetjente:

J. H. Holdensgaard (3), f. 21.11.45

B. K. B. Mortensen (3), f. 17.1.48

J. H. Jensen (3), f. 18.11.45

S. G. Hansen (3), f. 18.12.46

Kontorassistentlinier

Administrationsafdelingen

Overkontorassistent (17) fru E. T. Larsen,
f. 24.3.25

Overassistent (0) fru K. Grøndal, f. 10.12.32

Ekspeditionsafdelingen

Overkontorassistent (18) fru K. M. S. Jensen,
f. 24.2.11

Overkontorassistent (17) frk. S. Larsen,
f. 1.2.39

Distriktskontrolafdelingen

Overkontorassistent (17) fru B. D. Cleland,
f. 13.1.43

Virksomhedskontrolafdelingen

Overkontorassistent (17) frk. I. S. Kjeld,
f. 2.3.15

Kontorassistenter:

Fru A.-L. E. Carlsen (12), f. 17.8.24
Frk. E. M. Pedersen (12), f. 1.10.25
Fru L. H. Holst (12), f. 30.10.31
Fru R. M. Pedersen (12), f. 19.3.25
Fru B. Hovgaard (12), f. 4.8.29
Fru M. K. Christensen (12), f. 5.12.31
Fru I. V. Andersen (9), f. 25.6.44
Fru W. B. Kiib (9), f. 2.10.45
Fru J. Nielsen (9), f. 14.7.47
Fru I. M. Berg Andersen (7), f. 12.5.49

Kontorfunktionærer:

Fru S. Christiansen, f. 20.1.33, (AS)
Fru J. Højbjerg, f. 27.7.42, (AS)
C. E. V. Nielsen, f. 11.4.19, (AS)
Fru A. D. R. Thomsen, f. 28.4.46, (AS)
Frk. K. I. Sørensen, f. 9.11.46, (AS)
Fru G. Larsen, f. 18.9.47, (AS)
Frk. S. N. Petersen, f. 22.5.41, (AS)
Fru H. Ørbæk Pedersen, f. 1.1.43, (AS)
Fru D. Nielsen, f. 9.12.46, (AS)
Fru B. S. Mohr, f. 19.8.48, (AS)
Frk. L. D. Jensen, f. 8.12.47, (KA)
Fru J. L. Pedersen, f. 29.10.49, (AS)
Fru E.-M. Holmsberg, f. 12.10.46, (AS)
Frk. G. H. Christensen, f. 28.9.49, (AS)
Fru K. Mark, f. 7.11.49, (AS)
Fru B.-M. le F. Øhlenschläger, f. 20.9.32,
(AS)
Fru B. Eigenbrod, f. 26.3.44, (AS)
Fru J. Hansen, f. 14.7.43, (AS)
Fru B. Batsberg, f. 14.2.51, (AS)
Frk. K. M. Christensen, f. 8.6.46, (AS)
Frk. H. B. Pedersen, f. 15.6.48, (AS)
Frk. G. E. M. Pedersen, f. 4.6.49, (AS)
Fru D. Hjorth, f. 16.1.51, (AS)
Frk. J. H. Jensen, f. 17.8.50, (AS)
Frk. H. Andersen, f. 11.8.50, (AS)
Fru J. Bording, f. 23.8.45, (AS)
Fru S. F. Offersen, f. 14.3.51, (AS)
Fru Solveig Christiansen, f. 14.7.49, (AS)
Fru Kirsten Reenberg, f. 21.12.49, (AS)
Frk. Jette Olsen, f. 10.3.51, (AS)

Fru B. F. Jensen, f. 26.1.52, (AS)
 Fru Bente Uhrenholt, f. 1.8.52, (AS)
 Fru L. Skovgaard, f. 17.4.53, (AS)
 Fru R. Bøg Christensen, f. 6.10.33, (AS)
 Fru M. Skinderholm Christiansen, f. 1.10.50,
 (AS)
 Fru E. M. Søggaard, f. 7.10.41, (KA)
 Frk. Lisbeth Laursen, f. 5.11.46, (AS)
 Frk. Inger Lise Nielsen, f. 30.6.50 (AS)
 Frk. Joan Rasmussen, f. 2.5.51, (AS)
 Fru E. M. Gier, f. 11.7.52, (AS)
 Fru Annelise S. Thomsen, f. 30.6.52, (AS)
 Fru H. L. Pape Thomsen, f. 7.12.51, (AS)
 Frk. S. Østergaard Hansen, f. 11.5.53, (AS)
 Frk. J. Hurup, f. 9.8.53, (AS)
 Fru Britta H. Hansen, f. 13.5.43, (AS)

Kontorlærlinge:

Frk. Bente Sørensen, f. 27.7.53
 Frk. U. Haugaard Andersen, f. 9.1.55
 Frk. Anne B. Pedersen, f. 8.10.55
 Frk. Elin S. Jensen, f. 11.11.54

Andre

Toldopsynsmænd:

N. A. H. Kristensen, Thorupstrand ...	600
B. L. Jensen, Hvalpsund	500
J. A. Drejer, Aggersund	720
H. G. C. Pedersen, Dokkedal	540
J. P. Christensen, Øster Hurup	720
H. A. Jensen, Alsodde	540
V. E. V. Pedersen, Hobro	720

Århus Distriktstoldkammer

Distriktstoldchef (37*) A. Christophersen (R^{1*}),
f. 19.7.04

Administrationsafdelingen

Toldinspektør (34*) C. J. Christensen (R*),
f. 24.4.04

Ekspeditionsafdelingen

Toldinspektør (34) A. H. Degn, f. 1.8.08

Distriktskontrolafdelingen

Toldinspektør (34) V. Larsen, f. 7.8.11

Virksomhedskontrolafdelingen

Toldinspektør (36) E. Daugaard, f. 26.7.13

Særlige opgaver

Toldinspektør (29) J. T. J. Brodthagen,
f. 8.3.06

Øvrigt personale

Toldassistentlinien

Administrationsafdelingen

Vicetoldinspektør (24) G. Pedersen, f.
3.11.32, (toldkammeradministration)

Vicetoldinspektør (28) E. Christensen, f.
16.11.13, (oppebørselsadministration)

Ekspeditionsafdelingen

Vicetoldinspektør (29) R. L. Grøn, f. 1.8.12,
(fortoldning)

Vicetoldinspektør (24) K. Bodrup, f. 15.9.18,
(ekspedition)

Distriktskontrolafdelingen

Vicetoldinspektør (25) H. R. Skafte, f.
20.5.15, (kontrolstyring)

Virksomhedskontrolafdelingen

Vicetoldinspektør (25) R. K. Sørensen, f.
7.4.04, (kontrolstyring)

Vicetoldinspektør (25) P. S. Rodam, f.
15.7.10, (kontrolsektion)

Vicetoldinspektør (25) P. Nielsen, f. 30.3.21,
(kontrolsektion)

Vicetoldinspektør (25) P. A. Veirup, f.
28.10.24, (kontrolsektion)

Vicetoldinspektør (25) L. G. Larsen, f. 7.1.23,
(kontrolsektion)

Vicetoldinspektør (24), M. E. Schrader, f.
22.5.25, (kontrolsektion)

- Vicetoldinspektør (24) A. Nielsen, f. 11.1.27,
(kontrolsektion)
Vicetoldinspektør (24) K. K. Borg, f.
17.12.30, (kontrolsektion)
-

Toldkontrollører:

- E. M. Kofod (22), f. 16.5.15
S. A. Toxbro (21), f. 14.10.13
S. Schmidt (22), f. 12.2.16
C. G. Spindler (21), f. 29.7.16
H. Hansen (21), f. 13.2.19
H. W. Wilson (22), f. 28.8.25
E. M. Jørgensen (22), f. 25.3.25
E. V. Jensen (21), f. 29.12.27
Frk. I. G. Thomsen (21), f. 5.2.22
P. Hansen (21), f. 27.3.30
A. Hammer Hansen (21), f. 9.11.30
J. Buse (21), f. 28.8.30
K. Gammelgaard (21), f. 11.5.31
T. B. Nielsen (21), f. 20.2.18
A. A. Pedersen (21), f. 25.3.31
H. J. B. Nielsen (21), f. 7.5.33
E. Berg (21), f. 3.12.33
E. H. Svendsen (21), f. 3.12.35
V. Langsted Pedersen (20), f. 6.12.38
A. Thomsen (20), f. 23.6.38
F. Steensgaard Jensen (20), f. 2.1.39
S. S. Nielsen (20), f. 28.4.38
K. Kodal (20), f. 17.5.38
O. K. Blendstrup (20), f. 1.10.38
F. I. Guldman (20), f. 23.12.38

Overtoldassistenter:

- B. Halkjær (19), f. 3.6.39
M. Hillgaard (17), f. 13.11.39
H. M. Anker (17), f. 28.4.41
G. G. Giessing (17), f. 15.10.41
W. V. W. Nielsen (17), f. 21.2.31
A. Pedersen (17), f. 16.8.42
Fru E. M. Pedersen (17), f. 12.2.42
O. H. Thomsen (17), f. 3.10.43
B. G. Jensen (17), f. 5.8.32
J. Froberg (17), f. 25.3.44
E. Hansen (17), f. 2.5.44
F. Hansen (17), f. 10.1.45
Fru H. L. Thusgaard Hansen (17), f. 4.7.44

Toldassistenter:

- P. H. Nielsen (9), f. 5.5.46
Fru K. S. Lindstrøm (9), f. 28.12.45
Chr. T. Jardenbæk (9), f. 11.12.46
P. C. Jensen (9), f. 27.12.46
J. O. Møller (11), f. 2.2.47

B. N. Black (9), f. 15.4.47
P. Toft (9), f. 9.8.48
J. Hansen (9), f. 9.12.48
K. O. Larsen (9), f. 28.3.49
L. Nielsen (9), f. 31.3.49
L. F. Lassen (9), f. 14.4.49
A. K. Høgh (9), f. 11.9.38
F. Olesen (9), f. 29.1.49
M. H. T. Andreasen (9), f. 24.11.48
F. P. Jensen (9), f. 14.8.49
T. A. Daugaard (9), f. 23.2.50
C. Weisz (9), f. 9.7.50
A. D. Sørensen (9), f. 11.9.51
E. Korsgaard (9), f. 18.9.51
Toldmedhjælper (2):
P. M. Pilgaard, f. 22.1.50
J. B. Pedersen, f. 24.10.52
M. S. Jensen, f. 29.4.52
J. E. Jensen, f. 17.5.51
S. E. Mikkelsen, f. 20.8.52
Frk. B. Madsen, f. 2.8.52
H. T. Lund, f. 8.10.52
J. S. Nielsen, f. 17.4.52
M. B. Andersen, f. 13.5.53
P. R. Rasmussen, f. 16.3.52

Toldelever:

Lars Gade, f. 7.5.55
Ove Sørensen, f. 6.5.55
S. E. Rønde Jensen, f. 18.7.55
A. N. Tinning, f. 21.2.55
Henrik Sørensen, f. 27.11.54
P. Vinther Jensen, f. 19.11.51
Gert Leth, f. 31.7.55
Steen Kristensen, f. 1.2.56
M.-H. Øllgård Thomsen, f. 19.4.55
Jan Christiansen, f. 4.7.54
Arvid Schmidt, f. 25.9.54
Peter Hansen, f. 16.11.56

Toldbetjentlinien

Ekspeditionsafdelingen

Overtoldvagtimester (14) A. C. Bindslev,
f. 22.1.20
Overtoldvagtimester (14) J. K. Jensen,
f. 7.12.19
Overtoldvagtimester (14) H. Jørgensen,
f. 20.6.22
Overtoldvagtimester (13) B. J. Torp,
f. 15.11.18

Distriktskontrolafdelingen

Toldpatruljimester (20) M. N. Schmidt,
f. 28.12.19

- Toldpatruljemester (20) T. Kappel, f. 7.2.29
 Toldpatruljemester (17) M. J. Sørensen,
 f. 2.11.20
 Overtoldvagtmester (13) H. Christensen,
 f. 5.5.06 i Grenå
 Overtoldvagtmester (13) E. S. Laursen,
 f. 22.1.19
 Overtoldvagtmester (13) E. V. Frandsen,
 f. 29.9.22
 Overtoldvagtmester (13) T. B. Lemming,
 f. 26.7.24
 Overtoldvagtmester (13) J. N. S. Kristensen,
 f. 28.7.18
 Overtoldvagtmester (13) H. L. Nielsen,
 f. 2.2.20
 Overtoldvagtmester (13) K. V. Andersen,
 f. 15.5.23
 Overtoldvagtmester (13) K. Kierstein,
 f. 17.1.29
 Overtoldvagtmester (13) O. L. Konradsen,
 f. 14.12.29

Toldvagtmestre (10):

- K. H. Jensen, f. 13.4.27
 H. Jakobsen, f. 28.4.26
 V. Christensen, f. 28.11.18
 L. Fristrup, f. 21.2.19
 H. A. K. Skiffard, f. 24.6.31
 E. C. Hansen i Grenå, f. 25.3.21
 J. V. R. Frey, f. 6.3.30
 S. M. Havtorn, f. 11.5.30
 K. H. Kristensen, f. 27.1.28

Toldbetjentformænd:

- E. N. C. Nielsen (8), f. 30.1.05 (TVM II)
 H. E. V. Christensen (9), f. 6.4.22
 B. Randrup (8), f. 21.11.30
 K. L. Rasmussen (8), f. 6.9.33
 V. Mørup (8), f. 6.12.29
 P. Jensen (8), f. 9.8.31
 O. K. Pedersen (8), f. 21.4.33
 E. Skræp (8), f. 29.6.19
 O. Velling i Grenå (8), f. 25.1.32
 M. W. Jensen (8), f. 9.3.33
 E. B. Christensen (8), f. 2.6.30
 K. E. Nordenhof (8), f. 6.7.34
 A. Jacobsen (8), f. 24.7.29
 K. F. Vestergaard (8), f. 21.12.32
 O. P. Sloth (8), f. 16.9.33
 A. Jakobsen (8), f. 8.2.35
 T. Kristensen (8), f. 26.7.31
 E. M. Jensen (8), f. 9.7.26
 L. Kyhn (8), f. 24.2.35

P. A. Petersen (8), f. 20.1.32
N. J. Nielsen (7), f. 11.6.31
H. Nordmand (7), f. 15.5.33
G. Sprøgel (7), f. 14.4.34
H. P. Simonsen (7), f. 24.6.33
L. M. Nielsen (7), f. 30.4.35
K. Bertelsen (7), f. 15.2.37
P. Thomassen (7), f. 18.12.34
S. A. A. Lind (7), f. 6.9.36
A. S. Pedersen (7), f. 31.5.32
T. R. Kristensen (7), f. 16.4.31
G. A. Sørensen (7), f. 7.4.33
K. G. Forsmann (7), f. 17.1.37
N. P. H. Hornbæk (7), f. 29.11.33
N.-J. Jørgensen (7), f. 1.5.34
B. Bjerring (7), f. 1.8.35
E. S. K. Jensen (7), f. 3.9.39
P. E. Nielsen (7), f. 20.5.39
O. C. Møller (7), f. 16.3.40
T. J. Trolldborg (7), f. 31.8.36
F. T. Jonassen (7), f. 2.11.39

Overtoldbetjente (5):

J. Ebdrup, f. 23.6.37
E. Nielsen, f. 24.10.42
O. F. Madsen, f. 2.5.39
H. M. Kristiansen, f. 16.6.42

Toldbetjente:

J. J. B. Jensen (3), f. 11.11.43
K. B. Hansen (3), f. 27.2.47
T. H. Andersen (3), f. 3.9.46
S. Bilde (3), f. 15.7.47
S. Mørk (3), f. 14.1.46

Kontorassistentlinien

Administrationsafdelingen

Overkontorassistent (18) frk. E. Plato Jørgensen, f. 6.12.08
Overkontorassistent (17) frk. G. Haahr, f. 18.11.22
Overkontorassistent (17) fru I. M. B. Sørensen, f. 14.9.35

Ekspeditionsafdelingen

Overkontorassistent (17) fru B. L. Jørgensen, f. 6.3.25
Overkontorassistent (17) fru E. Z. Camara, f. 11.12.31

Distriktskontrolafdelingen

Overkontorassistent (17) frk. A. I. S. Hastrup, f. 3.5.30

Virksomhedskontrolafdelingen

Overkontorassistent (17) frk. G. Pedersen, f. 24.8.38

Kontorassistenter:

- Frk. L. Dyrendal (12), f. 17.11.40
- Frk. J. Hermansen (12), f. 7.10.42
- Fru I. J. Hansen (12), f. 22.10.43
- Fru E. B. Madsen (12), f. 24.4.43
- Frk. I. M. Liboriussen (12), f. 9.12.43
- Fru V. R. Jensen (9), f. 15.3.45
- Fru I. Jensen (9), f. 15.9.44
- Frk. I. Z. J. Møller (9), f. 23.7.45
- Fru L. Gabriel (9), f. 16.12.45
- Fru J. Christensen (9), f. 25.1.47
- Fru I. Kirk (9), f. 5.5.47
- Fru K. M. D. Sørensen (9), f. 5.7.46
- Fru K.-W. W. Øland Jensen (9), f. 13.2.47
- Fru B. L. Søndberg (9), f. 14.1.46
- Fru L. Hansen (9), f. 23.2.46
- Fru E. M. Rasmussen (7), f. 13.12.40
- Fru E. Petersen (7), f. 1.9.49
- Fru J. Jensen (7), f. 21.2.50
- Fru J. L. Vojdeman (7), f. 31.5.50
- Fru L. B. Troels (7), f. 16.12.44
- Frk. B. I. Møller (7), f. 5.10.52
- Frk. Jytte Lauridsen (7), f. 1.1.53

Kontorfunktionærer:

- Frk. G. Lasborg, f. 7.6.21, (AS)
- Fru G. C. E. Jahnsbo, f. 1.11.14, (AS)
- Frk. U. G. Olesen, f. 29.4.44, (AS)
- Fru R. Sørensen, f. 26.4.26, (AS)
- Frk. V. Pedersen, f. 15.6.33, (AS)
- Fru B. G. Rasmussen, f. 12.5.44, (AS)
- Fru F. Kampseth, f. 23.6.47, (KA)
- Fru A. B. Henriksen, f. 14.1.46, (AS)
- Fru K. T. Nielsen, f. 4.9.45, (AS)
- Fru A. M. E. Pedersen, f. 8.10.45, (AS)
- F. D. Nielsen, f. 26.10.38, (AS)
- Fru S. L. Priess, f. 7.2.46, (AS)
- Fru B. Brask, f. 19.8.46, (AS)
- Fru M. E. Jørgensen, f. 3.8.45, (AS)
- Fru L. N. Licht, f. 16.6.46, (AS)
- Frk. I.-M. Jensen, f. 17.8.46, (AS)
- Fru E. R. V. Hansen, f. 10.1.47, (AS)
- Fru J. Kiehl, f. 10.5.47, (AS)
- Fru Aase K. Eriksen, f. 24.5.48, (AS)
- Fru I. K. Olesen, f. 12.4.45, (AS)
- Fru A. Nielsen, f. 15.1.46, (AS)
- Fru E. M. Bjerring, f. 10.8.48, (AS)
- Fru B. B. Jepsen, f. 4.5.47, (AS)
- Frk. A. M. Sandager, f. 6.5.48, (KA)
- Fru A. F. Nielsen, f. 14.1.49, (AS)
- Fru J. Hansen, f. 5.11.48, (AS)
- Frk. M. Jensen, f. 12.8.44, (AS)

Fru G. A. Krupsdahl, f. 27.6.48, (AS)
 Fru J. L. Mogensen, f. 26.8.50, (AS)
 Frk. B. M. Villadsen, f. 15.8.44, (AS)
 Fru R. Petersen, f. 1.6.21, (KA)
 Fru B. Højberg, f. 2.9.30, (AS)
 Fru H. R. Niebuhr, f. 6.6.46, (KA)
 Frk. Lillian C. Bech, f. 9.8.47, (AS)
 Fru Anny Larsen, f. 16.5.51, (AS)
 Frk. B. R. Aaby Rasmussen, f. 11.3.52, (KA)
 Frk. A. Sauer, f. 20.2.49, (KA)
 Fru A. Knoth, f. 26.1.49, (AS)
 Fru S. Lyngaa, f. 22.3.49, (AS)
 Frk. G. Fynbo, f. 18.12.39, (KA)
 Fru J. Ryvold, f. 21.5.48, (AS)
 Frk. I. H. Lemming, f. 25.11.50, (AS)
 Frk. G. Toubro Johnsen, f. 4.10.51, (AS)
 Fru Henny Petersen, f. 19.4.51, (AS)
 Frk. Tove B. Jensen, f. 2.8.52, (AS)
 Frk. A. G. Borup, f. 3.12.52, (AS)
 Fru E. M. I. Magelund, f. 31.7.39, (AS)
 Frk. Margrethe Jacobsen, f. 30.12.48, (AS)
 Fru J. Würtz Nielsen, f. 16.4.50, (AS)
 Fru R. Bune, f. 25.9.48, (AS)
 Frk. Elisabeth I. M. Sørensen, f. 29.12.48,
 (AS)
 Fru I. Bindløv, f. 12.10.48, (AS)
 Fru A. G. Kaas Pedersen, f. 22.8.52 (AS)

Kontorlærlinge:

Frk. I. Hoberg Nielsen, f. 4.6.54
 Frk. G. Nortvig Fisker, f. 9.9.54
 Frk. L. Juul Jensen, f. 25.9.50
 Frk. H. Agerskov Andersen, f. 15.5.54
 Frk. M. Glad Nielsen, f. 27.6.55
 Frk. D. Thygesen, f. 11.4.55
 Frk. K. Holm Jensen, f. 29.8.55

Andre**Toldopsynsmænd:**

J. F. Mikkelsen, Langøre	600
C. A. Johansen, Sletterhage	540
E. E. G. Rasmussen, Mårup	600
V. G. K. Rasmussen, Gerrild	1.200
G. Hansen, Bønnerup	720
O. Rasmussen, Knebel	540
S. E. Hansen, Øer	540
H. V. Skousgaard, Glatved	360
H. Moes, Nappedam	540
E. Petersen, Hou	360
V. H. Kjeldsen, Tunø	540
Fru I. L. Nielsen, Samsø	360
H. S. Andersen, Tirstrup	720



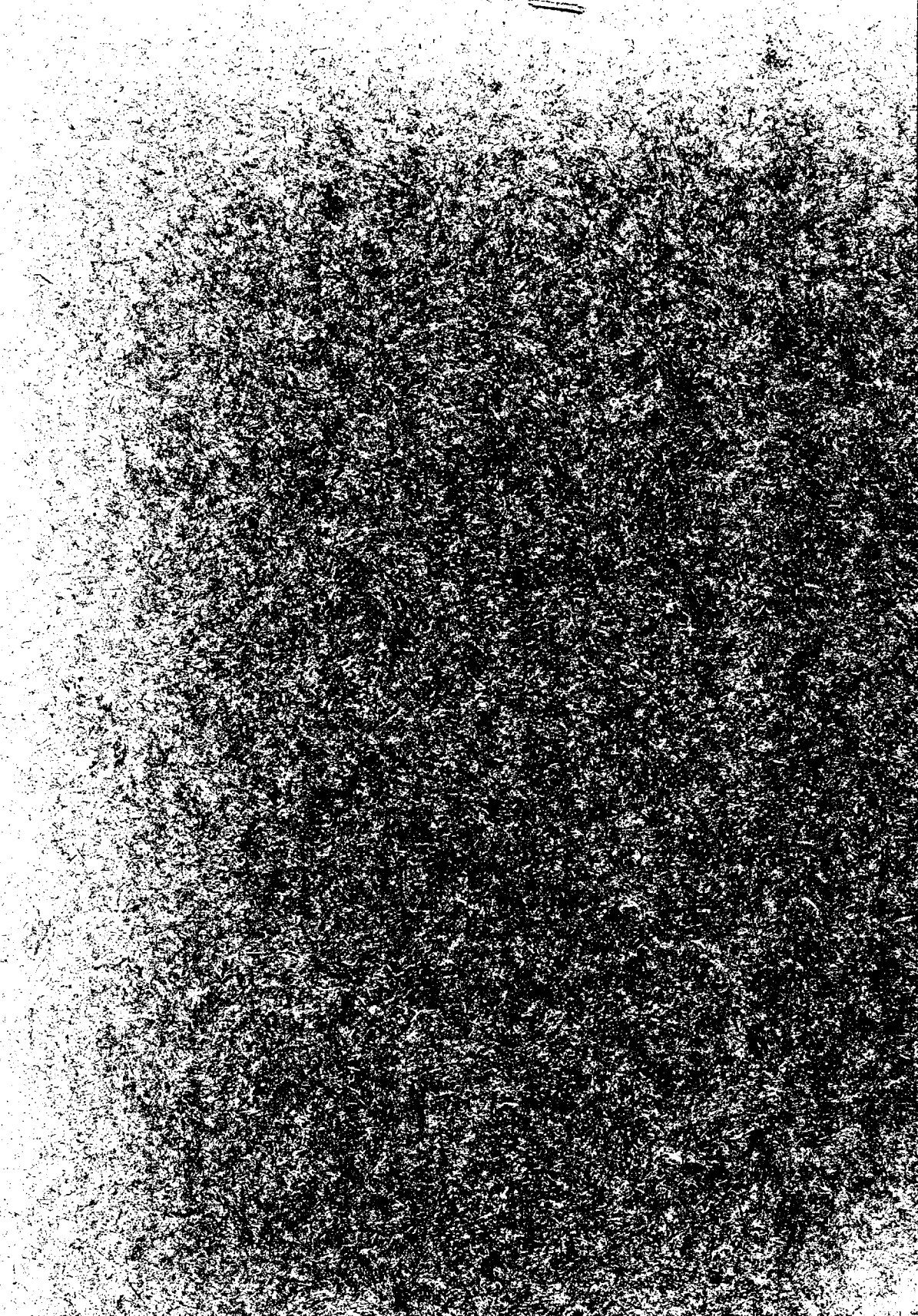

Anciennitetsfortegnelse

Tolldirektør

Lønramme 39

	Født	Ansæt i stillingsbetegnelsen	Lønramme	Ansæt i lønrammen
Henriksen, J. V.	17.6.08	1.4.64	39*	1.7.69

Vicedirektør for toldvæsenet

Lønramme 38

Parving, V. E.	16.3.13	1.4.69	38*	1.7.69
---------------------	---------	--------	-----	--------

Overtoldinspektør

Lønramme 37

Hansen, S. Bruun	17.12.04	1.10.59	37*	1.7.69
-----------------------	----------	---------	-----	--------

Distriktstoldchefer

Normeret antal

Lønramme 37 22

Hansen, H. Herforth, OTI, DT 10	15.10.06	1.8.62	37*	1.7.69
Christophersen, A., Århus	19.7.04	1.4.68	37*	1.7.69
Jørgensen, Otto, Esbjerg	28.12.05	1.4.68	37*	1.7.69
Loiborg, Hans A., Odense	15.7.21	1.4.68	37*	1.7.69
Nepper-Christensen, T. O., Frederikshavn	7.7.07	1.4.68	37*	1.7.69
Klug, O., Helsingør	20.10.12	1.4.68	37	1.7.69
Hellesen, V. K., Randers	5.1.10	1.4.68	37	1.7.69
Eskesen, S. G., Køge	12.9.14	1.4.68	37	1.7.69
Hansen, K. Lumby, Nykøbing F.	29.7.14	1.4.68	37	1.7.69
Skrydstrup, B., Padborg	9.12.16	1.4.69	37	1.7.69
Johansen, H. B., DT 4	24.3.13	1.1.70	37*	1.1.70
Larsen, H. E. Paul F., DT 7	24.2.08	1.4.70	37	1.4.70
Petersen, Henry G., DT 1	31.3.10	1.1.71	37*	1.1.71
Dam, B. W., Ålborg	12.5.15	1.7.71	37*	1.7.71
Kjærboel, Niels, Svendborg	15.2.23	1.10.71	37	1.10.71
Olsen, T. S., Holstebro	1.4.14	1.5.72	37	1.5.72
Andersen, H. C., DT 3	30.11.04	1.6.72	37*	1.6.72
Brøns, S. F., DT 6	25.9.04	1.1.64	37	1.4.73
Fich, J., Næstved	8.7.14	1.9.69	37	1.4.73
Svenningsen, E. K., Sønderborg	28.9.13	1.6.73	37	1.6.73
Kaae, E. P. F., Horsens	1.2.21	1.8.73	37*	1.8.73

Kontorchefer

Normeret antal

Lønramme 36 9

Christensen, T. Bay, D.f.T.	17.4.13	1.4.65	36*	1.7.69
Wieth-Knudsen, K. P., D.f.T.	7.11.21	1.4.65	36*	1.7.69

Anciennitetsfortegnelse

	Født	Ansæt i stillingsbetegnelsen	Lønramme	Ansæt i lønrammen
Carstens, J. M. B., D.f.T.,	16.2.27	1.4.65	36*	1.7.69
Nielsen, C. A., D.f.T.	2.12.23	1.4.68	36*	1.7.69
Nielsen, P. Haagen, TCO	11.3.21	1.4.68	36	1.7.69
Elkrog, K. J., D.f.T.	8.2.30	1.10.69	36*	1.10.69
Sørensen, Karl, D.f.T.	26.2.22	1.12.70	36*	1.12.70
Poulsen, O. J. Spangsberg, D.f.T.	16.6.22	1.8.71	36*	1.8.71
Presterud, A., D.f.T.	7.12.21	1.11.73	36*	1.11.73
<i>Toldinspektør, der varetager funktion som kontorchef</i>				
Thomsen, Jacob, D.f.T.	10.8.21	1.11.73	34	1.6.72

Distriktstoldchefer

Normeret antal

Lønramme 36 15

Nielsen, C. W. B., Kolding	29.8.06	1.4.66	36*	1.7.69
Jensen, H. W. Brøndlund, Vejle	31.10.08	1.4.66	36	1.7.69
Jensen-Fangel, O.F., Rødbyhavn	14.1.06	1.4.68	36	1.7.69
Rasmussen, V., DT 2	4.2.07	1.4.68	36	1.7.69
Grau, E. J. S. B., DT 5	9.4.10	1.4.68	36	1.7.69
Andersen, H. H. G., Korsør	6.3.04	1.4.68	36	1.7.69
Hovad, A., Kalundborg	19.7.10	1.4.68	36*	1.7.69
Lasborg, A. V., Haderslev	23.11.16	1.11.68	36*	1.7.69
Søndergaard, N. O., Herning	30.12.10	1.11.68	36	1.7.69
Mikkelsen, W., Fredericia	27.3.11	1.2.69	36*	1.7.69
Holsgaard, S., Rønne	1.7.18	1.10.69	36	1.10.69
Nielsen, F. Dahl, DT 9	15.7.23	1.5.71	36	1.5.71
Andersen, V. B., DT 11	22.6.24	1.5.71	36	1.9.72
Untidt, B., Thisted	11.2.16	1.10.71	36*	1.10.71
Thornild, A. C., Skive	15.3.20	1.10.71	36	1.10.71

Toldinspektører i lønramme 36

Normeret antal

Lønramme 36 9

Thomsen, H. Lottrup, DT 10	18.12.07	1.10.64	36	1.7.69
Rotne, E., DT 10	25.7.06	1.11.68	36	1.7.69
Krogh-Hansen, C. J., DT 1	7.9.04	1.11.68	36	1.7.69
Sørensen, H. Vinther, DT 10	6.8.09	1.4.68	36	1.7.69
Nersting, A. H. B., DT 2	21.1.10	1.4.68	36	1.7.69
Boserup, H., DT 3	11.11.15	1.4.68	36*	1.7.69
Nielsen, H. Jeff, DT 1	1.12.12	1.5.71	36	1.5.71
Madsen-Østerbye, F. A. N., DT 2	25.3.16	1.4.73	36	1.4.73
Daugaard, E., Århus	26.7.13	1.4.73	36	1.4.73

Toldinspektører i lønramme 34

Normeret antal

	Født	Ansæt i stillingsbetegnelsen	Lønramme	Ansæt i lønrammen
Lønramme 34	67			
Henriksen, K. K., TING, D.f.T.	28.5.24	1.10.58	34*	1.7.69
Pedersen, C. H. Arvad, TF, Padborg	3.5.07	1.11.65	34	1.7.69
Birkedal-Hansen, G. A., TF, Frederikshavn	29.7.06	1.4.66	34	1.7.69
Wass, R. T. H., TF, Næstved	21.9.10	1.4.66	34*	1.7.69
Bro, Knud, C., DT 9	8.3.09	1.3.68	34*	1.7.69
Christensen, T. P., DT 3	17.7.04	1.4.68	34	1.7.69
Skipper, P. B., Odense	25.7.15	1.4.68	34	1.7.69
Lorenzen, L., Padborg	15.10.13	1.4.68	34	1.7.69
Melchior, E. H., DT 9	24.11.09	1.11.68	34	1.7.69
Christensen, C. J., Århus	24.4.04	1.4.68	34*	1.7.69
Jensen, O., Helsingør	15.10.16	1.11.68	34	1.7.69
Boas, J. N., D.f.T.	28.6.26	1.4.68	34*	1.7.69
Nielsen, P. V. T., Ålborg	2.2.12	1.4.68	34*	1.7.69
Thoisén, H., Odense	16.1.08	1.4.68	34*	1.7.69
Larsen, Svend L., DT 4	1.10.10	1.4.68	34	1.7.69
Jensen, V. M. E., Ålborg	8.1.21	1.4.68	34	1.7.69
Styrbech, C. H. E., DT 6	7.1.09	1.4.68	34	1.7.69
Christensen, V. P., DT 1	6.8.12	1.4.68	34	1.7.69
Nielsen, E. E., Padborg	11.3.20	1.4.68	34	1.7.69
Christensen, E. Holst, Svendborg	16.2.16	1.11.68	34	1.7.69
Rasmussen, J. A. J., Esbjerg	30.12.10	1.11.68	34	1.7.69
Janus, A. M., DT 11	10.7.10	1.4.68	34	1.7.69
Bjarrum, B. J., Køge	17.3.16	1.4.68	34	1.7.69
Degn, A. H., Århus	1.8.08	1.11.68	34	1.7.69
Hebsgaard, B., Frederikshavn	8.12.13	1.4.68	34*	1.7.69
Madsen, W. Nistrup, Helsingør	2.12.20	1.11.68	34	1.7.69
Andresen, H. A., Sønderborg	8.9.13	1.4.68	34	1.7.69
Bastholm, Jens, Odense	13.2.15	1.11.68	34	1.7.69
Thomsen, H. A., Kalundborg	7.5.12	1.4.68	34	1.7.69
Overø, V., Holstebro	23.2.17	1.4.68	34	1.7.69
Petersen, H. L. P. Børthy, Randers	28.11.11	1.4.68	34*	1.7.69
Bressing, K., Nykøbing F.	3.7.15	1.11.68	34	1.7.69
Jensen, P. E., Fredericia	29.9.15	1.4.68	34	1.7.69
Larsen, A. H., Helsingør	30.3.11	1.4.68	34	1.7.69
Sanggaard, P., Herning	30.5.12	1.4.68	34	1.7.69
Bertelsen, J. P., Frederikshavn	26.11.15	1.4.68	34	1.7.69
Kruse, J. E., Helsingør	12.8.15	1.4.68	34	1.7.69
Nielsen, Tage, Ålborg	1.1.22	1.4.68	34	1.7.69
Nissen, C. J., Nykøbing F.	18.12.22	1.4.68	34	1.7.69
Møller, I. Bjerg, Haderslev	28.2.18	1.4.68	34	1.7.69
Grunnet, P., Frederikshavn	3.6.20	1.4.68	34	1.7.69
Andresen, V. J. K., Esbjerg	19.6.18	1.4.68	34	1.7.69
Pedersen, J. P. P., Ålborg	24.2.20	8.11.68	34	1.1.70
Ermegaard, J., Svendborg	13.8.24	1.1.69	34	1.3.70
Nielsen, K. E., Padborg	29.4.12	1.7.69	34	1.7.69
Schiermacher, J. I., D.f.T.	7.4.21	1.1.70	34*	1.1.70
Toftegaard, G., DT 11	13.1.21	1.3.70	34*	1.3.70

Anciennitetsfortegnelse

	Født	Ansæt i stillingsbetegnelsen	Lønramme	Ansæt i lønrammen
Nissen, A. C. S., Esbjerg	7.12.16	1.3.70	34	1.6.70
Niegaard, A. G., D.f.T.	15.5.31	1.6.70	34*	1.2.71
Hansen, H. I., Odense	23.1.15	1.6.70	34	1.7.71
Klausen, A. A., DT 4	23.10.17	1.7.70	34	1.8.70
Mauritzen, M. W., DT 3	18.5.15	1.9.70	34	1.10.71
Larsen, Tage, D.f.T.	3.5.24	1.2.71	34*	1.12.71
Larsen, V., Århus	7.8.11	1.2.71	34	1.12.71
Thygesen, H. J., Randers	10.4.23	1.12.71	34	1.9.72
Jensen, G., Skive	3.5.23	1.12.71	34	1.9.72
Broberg, W., DT 9	13.11.23	1.12.72	34*	1.3.73
Frederiksen, P. V., DT 2	26.9.15	1.4.73	34	1.4.73
Clausen, A. L., Horsens.....	1.4.14	1.4.73	34	1.4.73
Wiuff, Tage, D.f.T.	13.12.26	1.4.73	34*	1.4.73
Heldt, R., D.f.T.	30.3.27	1.4.73	34*	1.4.73
Hjorth, J. C. L., DT 11	9.12.22	1.12.72	34*	1.6.73
Olsen, Leif, D.f.T.	18.3.28	1.9.73	34	1.9.73
Kaarup-Hansen, E., D.f.T.	6.10.23	1.1.74	34	1.1.74

Ekspeditionssekretærer

Normeret antal

	Født	Ansæt i stillingsbetegnelsen	Lønramme	Ansæt i lønrammen
Lønramme 16/34	3			
Christensen, A. I., D.f.T.	21.10.11	1.1.70	34	1.1.70

Toldinspektører i lønramme 29/32

Normeret antal

Lønramme 32	20
Lønramme 30	28
Lønramme 29	51

Dauer, H. C. F., DT 10	14.3.05	1.8.62	29	1.7.69
Ravn, K., DT 5	22.3.07	1.8.63	29	1.7.69
Enemark, K. R., TF, Kalundborg	13.6.07	1.3.64	29	1.7.69
Friis, A., DT 3	27.5.05	1.4.64	29	1.7.69
Friese, C. M., DT 4	6.7.07	1.5.66	32	1.7.69
Nielsen, Ejler R., DT 3	9.6.11	1.6.66	29	1.7.69
Dalager, F. N. A., DT 1	8.2.09	1.6.66	29	1.7.69
Bohm, H. S. A., DT 9	19.6.07	1.8.66	29	1.7.69
Rotne, M. G., Hirtshals	11.2.09	1.4.68	29	1.7.69
Christensen, G. C., Korsør	6.11.06	1.11.68	29	1.7.69
Jensen, H. J. P., Næstved	21.4.06	1.11.68	29	1.7.69
Albrethsen, A. C., Rødbyhavn	3.2.10	1.4.68	29	1.7.69
Aagaard, R. V., Skive	10.9.09	1.11.68	29	1.7.69
Asmussen, E. C. W., DT 5	4.12.09	1.11.68	32	1.7.69
Simonsen, P., DT 9	27.2.18	1.11.68	29	1.7.69
Thomsen, C., D.f.T.	9.7.22	1.4.68	32	1.7.69
Petersen, Heinrich J., Korsør	26.3.13	1.4.68	32	1.7.69
Braun, E. T. C., Rønne	20.2.10	1.4.68	32	1.7.69
Hansen, Tom B., DT 11	14.11.15	1.11.68	32	1.7.69
Jansen, G. A., TCO	11.9.23	1.4.68	30	1.2.71
Jørgensen, L., Sønderborg	10.12.17	1.11.68	29	1.7.69
Jensen, T. Haugstrup, Kolding	13.6.13	1.4.68	29	1.7.69
Hansen, B. C., Horsens	11.9.17	1.4.68	32	1.7.69
Pedersen, G. M. A., Køge	8.6.23	1.4.68	32	1.7.69
Lindgren, K. E., Køge	27.4.17	1.4.68	29	1.7.69
Jensen, K. L., DT 10	3.12.14	1.4.68	29	1.7.69
Jepsen, H. A., Rødbyhavn	6.12.15	1.4.68	32	1.11.70
Madsen, J. M. N. Filskov, Vejle	19.1.16	1.4.68	32	1.11.70
Garnum, C., Nykøbing F.	10.6.17	1.11.68	29	1.7.69
Larsen, H. V., Svendborg	16.4.15	1.4.68	32	1.11.72
Ballisager, S. A., Randers	14.8.14	1.11.68	29	1.7.69
Jeppesen, I. Bang, Holstebro	7.4.21	1.11.68	29	1.7.69
Larsen, J. K., Kolding	17.5.18	1.4.68	32	1.5.73
Häuser, J. W. W., Næstved	20.11.19	1.4.68	32	1.5.73
Bønneland, J. J., Fredericia	4.4.19	1.4.68	32	1.5.73
Madsen, P. G., DT 7	28.9.16	1.11.68	29	1.7.69
Andersen, Werner H., Sønderborg	8.8.18	1.11.68	32	1.5.73
Sørensen, A. Møller, Skive	6.10.18	1.11.68	32	1.8.73

Anciannitetsfortegnelse

	Født	Ansæt i stillingsbetegnelsen	Lønramme	Ansæt i lønrammen
Svalgaard, R. I., Thisted	24.3.20	1.4.68	32	1.1.74
Marchman, S. A., Rønne	29.11.18	1.4.68	32	1.1.74
Rasmussen, A., Kalundborg	29.1.23	1.4.68	30	1.7.69
Nielsen, H. Edm., TCO	4.5.21	1.4.68	30	1.2.71
Poulsen, V. V., Holstebro	13.5.21	1.4.68	30	1.7.69
Kiil, B. J., Vejle	3.8.21	1.11.68	29	1.7.69
Handberg, J. E., Thisted	7.11.23	1.4.68	30	1.7.69
Heidmann, E., Frederikshavn	23.2.23	1.4.68	29	1.7.69
Juhl, E. K., Haderslev	25.2.23	8.11.68	30	1.9.69
Olsen, E. Linde, Næstved	9.12.24	8.11.68	30	1.9.69
Nielsen, H., Vejle	12.11.25	1.1.69	30	1.1.70
Pedersen, T. Balle, TCO	29.3.25	1.1.69	30	1.5.71
Jørgensen, H., Korsør	3.3.27	8.11.68	30	1.11.70
Aaskov, A. P., Fredericia	15.3.25	8.11.68	30	1.8.71
Husen, B. L. de L., DT 9	26.3.16	1.3.69	29	1.7.69
Brodthagen, J. T. J., Århus	8.3.06	1.4.69	29	1.7.69
Rørbech, S. H., D.f.T.	26.4.08	1.7.69	30	1.7.69
Bech, E., DT 5	26.8.13	1.2.70	29	1.6.70
Henriksen, Knud, DT 10	22.8.19	1.2.70	29	1.8.70
Petersen, E. R. Bahn, DT 9	16.7.19	1.2.70	29	1.11.70
Klemmed, B., DT 4	25.3.14	1.3.70	30	1.3.70
Sørensen, E., DT 9	12.2.20	1.3.70	29	1.11.70
Elkrog, P. E., D.f.T.	6.10.31	1.3.70	32	1.6.72
Pedersen, H. K. V. E. Kappel, DT 6	9.7.12	1.6.70	29	1.11.70
Wexel, H. E. H., Esbjerg	31.3.19	1.6.70	29	1.1.71
Sølling, J. U., DT 11	28.8.19	1.6.70	29	1.1.71
Hansen, H. A., DT 10	13.7.17	1.9.70	29	1.2.71
Thordorf, V. T., DT 11	3.11.16	1.9.70	29	1.3.71
Karlsen, V. E., DT 7	23.1.18	1.11.70	30	1.11.72
Larsen, H. E., DT 10	17.2.20	1.11.70	29	1.4.71
Smith, R. C. P., DT 10	5.3.21	1.12.70	29	1.4.71
Foldager, R., DT 4	11.9.18	1.1.71	29	1.4.71
Heickendorf, Aa., DT 1	23.11.24	1.1.71	29	1.4.71
Jensen, Helge J., DT 11	14.4.18	1.4.71	29	1.4.71
Frank, H. F., Kolding	13.9.25	1.12.71	29	1.12.71
Bak, Frede G., D.f.T.	10.3.27	1.4.71	29	1.4.71
Reinholdt, P. K., Kolding	19.6.17	1.4.71	29	1.4.71
Jørgensen, K. E., Svendborg	15.10.22	1.4.71	29	1.4.71
Risom, H. I. Høstmark, Herning	18.9.25	1.4.71	29	1.4.71
Astrup, U. L., DT 3	8.12.25	1.7.71	29	1.7.71
Groth-Pedersen, C. O., DT 1	16.7.19	1.6.72	29	1.6.72
Frandsen, E. B., Rønne	26.2.22	1.6.72	29	1.6.72
Steen-Knudsen, I., DT 2	3.3.21	1.9.72	29	1.9.72
Rasmussen, K. E., Fredericia	23.1.24	1.6.72	29	1.6.72
Pedersen, Knud E., Thisted	24.3.29	1.6.72	29	1.6.72
Lund-Jensen, N. P., Padborg	30.5.24	1.6.72	29	1.6.72
Bundgaard, N. V., Kalundborg	1.12.29	1.7.72	29	1.7.72
Andersen, K. Bernt, Nykøbing F.	8.9.29	1.12.72	29	1.3.73
Jakobsen, I. B. H., TCO	24.9.26	1.3.73	29	1.3.73

	Født	Ansæt i stillingsbetegnelsen	Lønramme	Ansæt i lønrammen
Jensen, A., Sønderborg	16.11.23	1.2.73	29	1.5.73
Muff, H. A., Kalundborg	27.12.24	1.2.73	29	1.5.73
Nielsen, Kaj, D.f.T.	8.9.24	1.2.73	29	1.5.73
Møller, G. B., DT 7	14.1.20	1.4.73	29	1.6.73
Petersen, L. J., Haderslev	21.4.23	1.6.73	29	1.8.73
Madsen, E. C., D.f.T.	4.9.17	1.7.73	29	1.10.73
Mørch-Pedersen, O., D.f.T.	21.9.25	1.7.73	29	1.10.73
Jensen, O. J., Herning	7.12.29	1.8.73	29	1.11.73

Anciennitetsfortegnelse

Ekspeditionssekretærer, fuldmægtige og sekretærer

	Født	Ansæt i stillingsbetegnelsen	Lønramme	Ansæt i lønrammen
Normeret antal				
Lønramme 34/16	3			
Parvad, I. N., EKS(O), D.f.T.	22.1.22	1.12.65	-	-

Vicetoldinspektører

Normeret antal	
Lønramme 29	13
Lønramme 28	8
Lønramme 27	37
Lønramme 25	112
Lønramme 24	125

a. Vicetoldinspektører, der varetager arbejdsfunktion som toldinspektør i lønramme 29

(Den under dato for ansættelse i stillingsbetegnelsen anførte dato betegner datoen for overtagelse af arbejdsfunktionen)

Hansen, J. Helt, DT 6	29.12.25	1.10.73	27	1.11.71
Søndergaard, P. C., D.f.T.	4.12.26	1.11.73	25	1.4.73
Jessen, H. W., Horsens	30.7.26	1.11.73	24	1.6.71

b. Andre

Larsen, H. H., TF, Helsingør	24.6.04	1.4.58	24	1.7.69
Lolk, N., D.f.T.	2.10.04	1.4.59	28	1.7.69
Jensen, H. G., DT 2	24.4.04	1.8.59	27	1.7.69
Christensen, A. Kajser, TF, Esbjerg	26.3.04	1.8.59	24	1.7.69
Hansby, H. N. R., D.f.T.	1.1.04	1.8.59	28	1.7.69
Johansen, H. S., Vejle	24.10.05	1.3.61	27	1.7.69
Wittrock, L. G., DT 9	10.12.06	1.4.61	27	1.7.69
Nørskov, R. W. J., Haderslev	19.8.04	1.4.61	27	1.7.69
Bodholdt, M. E., DT 3	23.3.04	1.4.62	27	1.7.69
Hemmingsen, L. F., DT 10	26.2.05	1.4.62	27	1.7.69
Pedersen, P. A., DT 6	10.2.08	1.8.62	27	1.7.69
Johansen, H., DT 10	11.8.10	1.8.62	25	1.7.69
Jensen, O., Køge	11.6.09	1.8.62	25	1.7.69
Malmgaard, V. J. C., Holstebro	2.3.12	1.8.62	27	1.7.69
Pilemand, H., Nykøbing F.	13.9.10	1.8.62	25	1.7.69
Kiil, K., Kolding	29.9.06	1.10.62	25	1.7.69
Petersen, J. O., Haderslev	28.9.10	1.10.62	24	1.7.69
Andersen, L. S., Randers	16.3.06	1.5.63	25	1.7.69
Sørensen, R. K., Århus	7.4.04	1.7.63	25	1.7.69
Nørgaard, E. S., DT 4	11.1.10	1.7.63	25	1.7.69
Olsen, J., DT 10	5.7.10	1.10.63	25	1.7.69
Bøgh, P., Nykøbing F.	13.8.04	1.4.64	27	1.7.69
Sørensen, N. T., TF, Odense	30.1.04	1.4.64	24	1.7.69
Pedersen, A., Vejle	6.3.05	1.7.64	25	1.7.69
Hardt, V. R., Kalundborg	9.12.11	1.7.64	24	1.7.69
Rodam, P. S., Århus	15.7.10	1.8.64	25	1.7.69
Møller, V. C., Holstebro	7.11.12	1.8.64	25	1.7.69

	Født	Ansæt i stillingsbetegnelsen	Lønramme	Ansæt i lønrammen
Jepsen, N. A., TF, Haderslev	8.8.05	1.11.64	24	1.7.69
Andersen, R. A., Næstved	18.7.06	1.4.65	25	1.7.69
Dramer, V. F., DT 3	27.10.12	1.4.65	29	1.4.71
Berthelsen, H., Ålborg	27.1.12	1.4.65	25	1.7.69
Rasmussen, J. P. R., DT 2	6.6.17	1.4.65	25	1.7.69
Bruhn, O. v. Meyeren, DT 4	7.2.23	1.4.65	25	1.4.73
Marquard, E. L. J. S., DT 4	19.12.12	1.7.65	24	1.7.69
Grøn, R. L., Århus	1.8.12	1.11.65	29	1.4.71
Hansen, T. Kold, Ålborg	8.2.14	1.11.65	28	1.11.70
Nielsen, K. B., DT 2	6.8.16	1.11.65	25	1.7.69
Brøndsted, J. S. M., Odense	31.12.09	1.1.66	24	1.7.69
Mølgaard, K. T., Odense	24.1.11	1.1.66	25	1.7.69
Ulrik, R. A., Randers	13.5.09	1.4.66	25	1.7.69
Rasmussen, R. V., DT 11	27.7.14	1.4.66	25	1.7.69
Pedersen, M. N., DT 7	1.9.14	1.6.66	25	1.4.73
Jensen, A. G., DT 7	19.7.15	1.6.66	27	1.6.70
Larsen, Svend O. V., DT 5	9.1.16	1.7.66	25	1.4.73
Weywadt, G. J., DT 9	8.8.13	1.8.66	25	1.7.69
Hansen, N. Børge, DT 3	14.2.17	1.8.66	25	1.7.69
Jørgensen, N. C., Kruså	11.3.18	1.8.66	28	1.11.73
Busk, K. H. Jes, DT 10	12.7.14	1.4.67	25	1.7.69
Deleuran, B., Odense	11.2.14	1.6.67	27	1.6.70
Jensen, Kaj, DT 9	11.7.14	1.6.67	25	1.7.69
Thiellesen, V., DT 9	14.6.17	1.7.67	25	1.7.69
Buhl, K., DT 7	31.1.18	1.9.67	25	1.4.73
Kjemtrup, S., Ålborg	26.10.17	1.3.68	25	1.7.69
Marcher, H. S., DT 10	12.5.19	1.7.68	25	1.7.69
Christensen, S. Nygaard, Fredericia	5.4.12	1.4.68	25	1.7.69
Rasmussen, E. G., Køge	7.1.14	1.4.68	25	1.4.73
Jensen, P. E., Frederikshavn	5.1.14	1.4.68	25	1.7.69
Tranberg, N. B., Holstebro	2.8.14	1.4.68	25	1.7.69
Bojsen, V. W., DT 10	6.4.16	1.4.68	25	1.7.69
Petersen, Ejner V., Herning	7.10.21	1.4.68	25	1.7.69
Christensen, E., Århus	16.11.13	1.4.68	28	1.2.72
Herler, H. K. H., Kalundborg	1.8.14	1.4.68	25	1.7.69
Paulin, P. H., Sønderborg	17.2.15	1.4.68	25	1.7.69
Larsen, O. J., Randers	21.12.11	1.4.68	25	1.7.69
Nielsen, G. P. Winther, Kalundborg	28.5.12	1.4.68	25	1.7.69
Thiesen, B. A., Næstved	22.8.15	1.4.68	25	1.7.69
Jensen, Johannes, DT 9	22.12.15	1.4.68	25	1.7.69
Vinding, G. S., Skive	3.1.19	1.4.68	27	1.8.73
Alkirk, W. K. S., DT 11	4.5.18	1.4.68	29	1.4.71
Madsen, M., Randers	17.6.19	1.4.68	25	1.8.70
Tamboe, Knud E., DT 11	7.9.18	1.4.68	25	1.8.70
Nielsen, G., Helsingør	12.9.15	1.4.68	25	1.8.70
Jørgensen, O. G., Ålborg	7.9.15	1.4.68	25	1.8.70
Friedrichsen, J. J., Sønderborg	28.8.19	1.4.68	27	1.6.70
Luxhøi, H., Odense	28.10.18	1.4.68	25	1.8.70
Westh, K. H., Vejle	30.1.17	1.4.68	27	1.6.70

Anciennitetsfortegnelse

	Født	Ansæt i stillingsbetegnelsen	Lønramme	Ansæt i lønrammen
Nielsen, G. E., DT 11	31.7.19	1.4.68	29	1.4.71
Nielsen, E. Skov, Ålborg	28.8.18	1.4.68	25	1.11.70
Frederiksen, S. A., Svendborg	5.4.20	1.4.68	25	1.11.70
Wylich-Muxoll, B. van, frk., DT 2	25.4.16	1.4.68	27	1.8.70
Jarltoft, A., Køge	28.2.21	1.4.68	25	1.11.70
Aamand, L. H., DT 10	29.5.20	1.4.68	25	1.11.70
Nielsen, P., Århus	30.3.21	1.4.68	25	1.11.70
Grønborg, P. A., Frederikshavn	28.10.21	1.4.68	25	1.11.70
Obel, B. F., frk., DT 10	15.3.12	1.4.68	25	1.11.70
Pedersen, L. Smith, Randers	7.4.21	1.4.68	25	1.1.71
Knudsen, V. J. N., Holstebro	3.9.21	1.4.68	25	1.2.71
Nyskov, B., Holstebro	19.12.21	1.4.68	27	1.11.70
Lund, Karen B., frk., DT 10	12.2.16	1.4.68	27	1.2.73
Nordentoft, O., Randers	27.3.22	1.4.68	25	1.2.71
Rasmussen, P. W. Ørby, Nykøbing F.	24.6.23	1.4.68	27	1.5.71
Sørensen, S., Frederikshavn	6.10.24	1.4.68	25	1.2.71
Sørensen, Carsten, DT 4	26.7.22	1.4.68	29	1.4.71
Bøg, K. R., DT 2	1.3.23	1.4.68	25	1.4.73
Uhre-Olsen, V., DT 2	6.11.22	1.4.68	25	1.4.73
Petersen, N. C. Haderslev	1.10.26	1.4.68	25	1.2.71
Kjær, H. A., Ålborg	8.5.23	1.4.68	25	1.4.73
Veirup, P. A., Århus	28.10.24	1.4.68	25	1.5.71
Clausen, G. T., DT 11	6.7.23	1.4.68	25	1.7.69
Vinje, V. H., DT 2	27.10.24	1.4.68	25	1.7.69
Christensen, E., DT 9	27.1.27	1.4.68	29	1.6.72
Damm-Hansen, O., Odense	31.12.22	1.4.69	25	1.7.71
Larsen, L. G., Århus	7.1.23	1.4.69	25	1.7.71
Kristiansen, A., Thisted	17.3.24	1.4.69	25	1.7.71
Christensen, P. H., Næstved	22.5.23	1.4.69	25	1.7.71
Johannsen, J. P. Schmidt, Herning	5.8.23	1.4.69	25	1.7.71
Rasmussen, A., Køge	16.4.27	1.4.69	25	1.8.71
Petersen, A., Sønderborg	7.4.23	21.4.69	25	1.8.71
Nielsen, K. B. M., Randers	17.1.24	21.4.69	25	1.10.71
Bogh, H. C., Svendborg	18.7.24	21.4.69	25	1.11.71
Clasen, T. G., Nykøbing F.	22.5.25	21.4.69	25	1.2.72
Jensen, B. Rohde, Næstved	4.1.25	21.4.69	25	1.4.73
Mikkelsen, P. F., Fredericia	18.3.25	21.4.69	25	1.4.73
Thomsen, S., Frederikshavn	31.3.25	21.4.69	25	1.4.73
Kristensen, H. I., Nykøbing F.	30.1.27	21.4.69	25	1.4.73
Bøttger, J., Odense	14.3.27	21.4.69	25	1.4.73
Krog, H. Andresen, Skive	15.4.27	21.4.69	25	1.4.73
Nielsen, B. E., Holstebro	4.2.25	21.4.69	25	1.4.73
Svensen, E., Rønne	19.3.26	21.4.69	25	1.4.73
Siksne, H., Frederikshavn	22.3.26	21.4.69	25	1.4.73
Heide, E., Esbjerg	17.5.26	21.4.69	25	1.4.73
Hyldahl, K. E., Frederikshavn	8.6.26	21.4.69	27	1.7.71
Krog, E., Esbjerg	18.12.27	21.4.69	25	1.8.73
Madsen, K. Due, Esbjerg	13.8.27	1.6.69	25	1.8.73
Backs, A., Esbjerg	19.11.29	21.4.69	27	1.8.71

	Født	Ansæt i stillingsbetegnelsen	Lønramme	Ansæt i lønrammen
Mortensen, T. A., Horsens	2.2.12	1.2.70	27	1.8.71
Aksbro, S. E., DT 1	16.4.12	1.2.70	24	1.12.70
Skaftø, H. R., Århus	20.5.15	1.2.70	25	1.4.73
Ljungbeck, E., Helsingør	20.11.23	1.2.70	25	1.4.73
Jensen, B. P. Birk, Helsingør	11.3.24	1.2.70	25	1.4.73
Kromann, H. E., Nykøbing F.	8.9.26	1.2.70	25	1.4.73
Jensen, K. H., DT 10	4.10.18	18.3.70	25	1.4.73
Micheelsen, C. G., Ålborg	6.7.22	18.3.70	25	1.4.73
Christensen, Knud, DT 3	12.1.22	1.6.70	25	1.4.73
Buhl, H. L., Helsingør	10.2.21	1.6.70	25	1.4.73
Pringler, E. P., DT 9	3.7.24	1.6.70	25	1.4.73
Ellman, L., DT 11	22.1.22	1.9.70	25	1.4.73
Møller, B., Skive	10.5.22	1.9.70	25	1.4.73
Nielsen, B. Bundgaard, Esbjerg	26.2.15	1.12.70	25	1.4.73
Hatting, T., DT 2	8.1.20	1.12.70	25	1.4.73
Friis, S. E., DT 11	24.3.20	1.12.70	25	1.4.73
Hau, W., Kolding	16.8.25	1.12.70	25	1.4.73
Vig, L., D.f.T.	18.3.26	1.12.70	25	1.4.73
Hansen, J. V., Helsingør	27.8.27	1.1.71	27	1.11.71
Ankersen, A. S., DT 9	23.4.19	1.2.71	25	1.4.73
Ranild, P. E., DT 5	12.7.25	1.2.71	25	1.4.73
Bjernå, P. E. R., Odense	13.2.26	1.2.71	25	1.4.73
Henriksen, G. Nedergaard, DT 5	3.12.23	1.4.71	25	1.4.73
Nielsen, O. S., DT 11	14.9.27	1.4.71	27	1.9.72
Nørregaard, P., DT 11	18.2.20	1.4.71	25	1.4.73
Elskær, P. G., DT 9	18.3.22	1.4.71	25	1.10.73
Jacobsen, V., DT 11	12.8.23	1.4.71	24	1.4.71
Jakobsen, E., Korsør	5.11.30	1.4.71	24	1.4.71
Nielsen, L. G., Horsens	2.3.13	1.4.71	24	1.4.71
Schlundt, E., DT 9	1.8.22	1.4.71	24	1.4.71
Schrader, M. E., Århus	22.5.25	1.4.71	24	1.4.71
Madsen, H. O. Thorup, DT 10	7.2.18	1.4.71	24	1.4.71
Breitenbauch, B. E., Ålborg	21.2.21	1.4.71	24	1.4.71
Lyngsov, A., DT 9	8.9.24	1.4.71	24	1.4.71
Mathisen, P. J. H., DT 2	14.3.26	1.4.71	24	1.4.71
Petersen, H. H., DT 9	26.8.23	1.4.71	24	1.4.71
Brabrand, B. W., Helsingør	9.6.26	1.8.71	24	1.8.71
Hansen, M. Hardy, DT 1	18.9.33	1.4.71	27	1.9.72
Hansen, E. Rubek, Næstved	20.8.29	1.11.71	27	1.11.72
Heiredal, V., Odense	8.1.26	1.4.71	24	1.4.71
Schmidt, H. P., Haderslev	25.10.11	1.4.71	24	1.4.71
Iversen, B., Fredericia	16.3.16	1.4.71	24	1.4.71
Hansen, Erik I., Kolding	9.11.18	1.4.71	24	1.4.71
Jensen, V. M., Horsens	13.11.17	1.4.71	24	1.4.71
Bodrup, K., Århus	15.9.18	1.4.71	24	1.4.71
Sørensen, C. V. Horstmann, Fredericia	8.10.18	1.4.71	24	1.4.71
Christensen, K., Horsens	20.10.19	1.4.71	24	1.4.71
Pedersen, P. Leth, Herning	1.8.19	1.4.71	24	1.4.71
Skotte, H. E., Sønderborg	8.8.20	1.4.71	24	1.4.71

Anciennitetsfortegnelse

	Født	Ansæt i stillingsbetegnelsen	Lønramme	Ansæt i lønrammen
Nielsen, H. C. Engelbrecht, Horsens	3.2.21	1.4.71	24	1.4.71
Møllesøe, O. H., Helsingør	16.9.21	1.4.71	24	1.4.71
Frederiksen, V., DT 3	14.11.23	1.4.71	24	1.4.71
Jensen, N., Ålborg	25.5.22	1.4.71	24	1.4.71
Borg, K. J., Kolding	21.2.24	1.4.71	24	1.4.71
Dehn, S., Haderslev	27.7.23	1.9.72	24	1.9.72
Sørensens, S. P. Borring, DT 10	8.5.24	1.4.71	24	1.4.71
Knudsen, Carl, DT 9	17.11.24	1.4.71	24	1.4.71
Kruuse, K., Svendborg	8.12.24	1.4.71	24	1.4.71
Larsen, C. H., DT 2	10.10.24	1.4.71	24	1.4.71
Olsen, H. E. B., DT 4	2.4.26	1.4.71	24	1.4.71
Sørensen, A. J., DT 10	13.5.25	1.4.71	24	1.4.71
Nielsen, B. Schmidt, Svendborg	17.6.25	1.4.71	24	1.4.71
Andersen, B., Kolding	25.8.25	1.4.71	24	1.4.71
Jensen-Fisker, R., Randers	19.11.25	1.4.71	24	1.4.71
Rasmussen, V. B., Haderslev	30.1.26	1.4.71	24	1.4.71
Knudsen, P. A., Svendborg	27.6.26	1.4.71	24	1.4.71
Jensen, E. Rievers, DT 6	29.4.26	1.4.71	24	1.4.71
Jørgensen, K. V., DT 9	1.6.29	1.4.71	24	1.4.71
Pedersen, B. C., DT 1	1.11.26	1.4.71	24	1.4.71
Jørgensen, Preben, Thisted	20.6.27	1.4.71	24	1.4.71
Egballer, P. C., DT 11	1.7.29	1.4.71	24	1.4.71
Larsen, W. Mølkjær, Ålborg	25.4.24	1.11.71	24	1.11.71
Madsen, P. S. O., Vejle	19.2.27	1.4.71	24	1.4.71
Therkildsen, E. T., DT 9	28.1.25	1.6.72	24	1.6.72
Jensen, M. Colstrup, DT 5	4.8.26	1.4.71	24	1.4.71
Westhoff, K. P., Padborg	26.1.26	1.4.71	24	1.4.71
Nielsen, A. T., DT 11	26.6.26	1.4.71	24	1.4.71
Nielsen, E. B., DT 10	3.9.26	1.4.71	24	1.4.71
Nielsen, A., Århus	11.1.27	1.4.71	24	1.4.71
Hansen, A., Ålborg	28.10.27	1.5.71	24	1.5.71
Folmer-Jensen, A., Odense	14.10.30	1.4.71	24	1.4.71
Lautrup, J. T., DT 10	20.7.30	1.4.71	24	1.4.71
Thomsen, H., Skive	3.8.29	1.4.71	24	1.4.71
Madsen, K. Guldborg, DT 11	10.5.26	1.4.71	24	1.4.71
Klementsens, H., DT 9	20.7.27	1.4.71	24	1.4.71
Knudsen, B., DT 11	28.9.27	1.4.71	24	1.4.71
Rasmussen, B. R., D.f.T.	11.10.27	1.4.71	24	1.4.71
Møller, C. Damgaard, Svendborg	1.7.29	1.6.71	24	1.6.71
Christensen, P. J., Køge	19.1.27	1.9.72	24	1.9.72
Andersson, J. B., Svendborg	4.4.28	1.7.71	24	1.7.71
Nielsen, C., Padborg	2.12.27	1.7.71	24	1.7.71
Larsen, T., Sønderborg	19.10.28	1.9.72	24	1.9.72
Christiansen, A. J., DT 11	23.11.27	1.4.71	24	1.4.71
Larsen, Johannes, Helsingør	20.6.28	1.7.71	24	1.7.71
Larsen, P. Visby, Horsens	23.6.28	1.9.72	24	1.9.72
Pedersen, R. P. C., Odense	1.7.28	1.8.71	24	1.8.71
Jensen, H. A., DT 11	6.8.27	1.4.71	24	1.4.71
Larsen, B. S., Køge	28.10.28	1.4.71	24	1.4.71

	Født	Ansæt i stillingsbetegnelse	Lønramme	Ansæt i lønrammen
Espersen, P. E., Holstebro	23.6.30	1.8.71	24	1.8.71
Bertelsen, P., D.f.T.	31.12.29	1.4.71	24	1.4.71
Schumacher, P. F., Frederikshavn	6.12.25	1.4.71	24	1.4.71
Jensen, H. Heine, Helsingør	17.2.29	1.9.72	24	1.9.72
Andreassen, T. B., Helsingør	31.12.30	1.6.72	24	1.6.72
Nielsen, B. R., Skive	18.5.29	1.8.71	24	1.8.71
Lorenzen, L. C., DT 1	12.3.31	1.10.71	24	1.10.71
Andersen, S. E., Køge	1.6.31	1.9.72	24	1.9.72
Nielsen, N. H., Frederikshavn	28.5.28	1.10.71	24	1.10.71
Larsen, H. Hvidtfeldt, Kalundborg	28.3.29	1.4.71	24	1.4.71
Iversen, S. A., Sønderborg	11.5.29	1.10.71	24	1.10.71
Skjerning, H.-J., D.f.T.	1.8.29	1.4.71	24	1.4.71
Truelsen, I. C., D.f.T.	23.10.30	1.4.71	24	1.4.71
Jeppesen, J. T., Frederikshavn	28.9.28	1.9.72	24	1.9.72
Jensen, R. Dissing, Frederikshavn	23.10.30	1.11.71	24	1.11.71
Jensen, Harley, Køge	27.6.31	1.11.71	24	1.11.71
Frederiksen, T. B., Odense	24.10.30	1.11.71	24	1.11.71
Lildballe, B., Herning	4.5.29	1.9.72	24	1.9.72
Grunnet, O., Vejle	20.1.29	1.11.71	24	1.11.71
Hansen, A., Haderslev	18.10.30	1.12.71	24	1.12.71
Borg, K. K., Århus	17.12.30	1.2.72	24	1.2.72
Mortensen, K., Horsens	13.10.30	1.2.72	24	1.2.72
Kristensen, V. J., Esbjerg	13.1.30	1.4.71	24	1.4.71
Andersen, S. Å., D.f.T.	18.4.30	1.4.71	24	1.4.71
Jensen, E. S., Næstved	12.1.31	1.2.72	24	1.2.72
Lauritsen, R., Herning	17.8.34	1.6.72	24	1.6.72
Jensen, J., Korsør	12.7.35	1.9.72	24	1.9.72
Vesterbæk, N. H., Esbjerg	6.11.31	1.9.72	24	1.9.72
Sixhøi, J., Ålborg	16.9.32	1.9.72	24	1.9.72
Ravn, H. J., Nykøbing F.	6.4.33	1.9.72	24	1.9.72
Gemmer, B. I., Horsens	2.6.36	1.9.72	24	1.9.72
Larsen, A., Kalundborg	11.9.33	1.9.72	24	1.9.72
Ulstrup, E. L., Rødbyhavn	5.4.35	1.9.72	24	1.9.72
Jørgensen, O. Helfred, Kalundborg	6.9.37	1.9.72	24	1.9.72
Pedersen, G., Århus	3.11.32	1.9.72	24	1.9.72
Jensen, B., Herning	31.5.33	1.9.72	24	1.9.72
Christensen, B. R., Esbjerg	31.5.32	1.10.72	24	1.12.72
Simonsen, K. O., Kalundborg	26.10.33	1.10.72	24	1.12.72
Lyster, M., Thisted	30.10.34	1.10.72	24	1.12.72
Madsen, H., Køge	10.1.37	1.10.72	24	1.12.72
Nissen, H. K., Fredericia	11.12.27	1.12.72	24	1.3.73
Wittenberg, H., Svendborg	5.10.29	1.12.72	24	1.3.73
Alsig, P. E., Korsør	30.5.29	1.12.72	24	1.3.73
Magnussen, E., DT 1	25.8.26	1.2.73	24	1.2.73
Rasmussen, J. L., DT 3	18.9.30	1.2.73	24	1.2.73
Tiedt, H. J., DT 5	15.12.18	1.2.73	24	1.5.73
Nissen, C. H., DT 3	5.5.27	1.2.73	24	1.5.73
Niebling, E. E. J., DT 6	30.1.17	1.2.73	24	1.5.73
Petersen, J. Hjortkjær, DT 2	11.3.31	1.2.73	24	1.5.73

Anciennitetsfortegnelse

	Født	Ansæt i stillingsbetegnelsen	Lønramme	Ansæt i lønrammen
Svendsen, B. B., D.f.T.	26.5.31	1.3.73	24	1.5.73
Kaspersen, K. E., D.f.T.	26.3.32	1.3.73	24	1.5.73
Simonsen, C. B. F., Nykøbing F.	17.9.33	1.3.73	24	1.5.73
Jespersen, K. A., Sønderborg	15.4.24	1.5.73	24	1.8.73
Jensen, G. Møllmann, fru, DT 1	25.12.26	1.5.73	24	1.8.73
Krog, Arne K., Skive	13.9.33	1.5.73	24	1.8.73
Larsen, V. O., Kolding	17.3.31	1.5.73	24	1.8.73
Helsinghoff, S. E., Esbjerg	15.11.32	1.6.73	24	1.8.73
Vibov, V. V., DT 5	7.2.30	1.6.73	24	1.9.73
Rasmussen, K. S., D.f.T.	17.5.32	1.7.73	24	1.10.73
Regnar, M., D.f.T.	12.3.33	1.7.73	24	1.10.73
Juel, C. A. R., Randers	7.12.24	1.10.73	24	1.1.74
Højbøge, K. A., Thisted	8.12.31	1.10.73	24	1.1.74
Rossau, K., Horsens	17.9.32	1.10.73	24	1.1.74

Toldkontrollører

Normeret antal	Født	Ansæt i stillingsbetegnelsen	Lønramme	Ansæt i lønrammen
Lønramme 22				41
Lønramme 21				295
Lønramme 20				74

a. Toldkontrollører, der varetager arbejdsfunktion som vicedinspektør i lønramme 24

(Den under dato for ansættelse i stillingsbetegnelsen anførte dato betegner datoen for overtagelse af arbejdsfunktionen)

Kodal, G. B., Esbjerg	10.1.32	1.11.73	21	1.8.71
Stensgaard, P. H., DT 6	9.7.25	1.1.74	22	1.7.69
Jørgensen, A. C., Haderslev	14.4.26	1.1.74	21	1.9.70

b. Andre

Lybecker, J., Frederikshavn	22.4.06	1.4.53	21	1.7.69
Clausen, V. E., DT 9	18.3.08	1.7.55	21	1.7.69
Thidemann, P. E. J., Esbjerg	12.6.09	1.3.56	21	1.7.69
Hvidberg, A. J., DT 10	23.6.04	1.10.56	21	1.7.69
Foged, K., Sønderborg	21.9.11	1.10.57	21	1.7.69
Bohn-Jespersen, A., Næstved	15.2.12	1.4.58	21	1.7.69
Jørgensen, K., Padborg	5.4.12	1.4.58	21	1.7.69
Jørgensen, H. J., Nykøbing F.	12.4.13	1.4.58	21	1.7.69
Larsen, P. H. Hvidtfeldt, Korsør	23.1.14	1.4.58	20	1.7.69
Kofod, E. M., Århus	16.5.15	1.4.58	22	1.7.69
Geisnæs, P. L. E., FM, DT 2	14.9.10	1.7.58	21	1.7.69
Madsen, Svend P., Næstved	5.1.12	1.7.58	22	1.7.69
Petersen, Arnold T., Kolding	28.3.05	1.9.58	21	1.7.69
Hansen, S. Jakob, DT 4	2.2.08	1.10.58	21	1.7.69
Toxbro, S. A., Århus	14.10.13	1.10.58	21	1.6.70
Bang, G. C., D.f.T.	24.8.18	1.4.59	22	1.7.69
Wegeberg, C. H., Thisted	14.12.14	1.4.59	22	1.8.73
Christiansen, A. T., Haderslev	19.2.14	1.7.59	21	1.7.69
Schmidt, S., Århus	12.2.16	1.10.59	22	1.7.69
Clemmensen, H. J., Næstved	28.6.15	1.4.60	21	1.6.70
Spindler, C. G., Århus	29.7.16	1.6.60	21	1.7.69
Kyrval, H. V., København	30.3.17	1.6.60	22	1.7.73
Pedersen, E. S., København	11.9.18	1.4.61	20	1.7.69
Kyllesbech, J. L. E., D.f.T.	23.11.14	1.6.61	22	1.4.71
Nielsen, V., København	22.3.19	1.6.61	22	1.7.73
Larsen, V., Gedser	15.1.04	1.9.61	21	1.7.69
Jensen, K. E., frk., DT 2	18.2.05	1.2.62	21	1.7.69
Clausen, E. S., Skive	15.3.17	1.6.62	21	1.7.69
Søgaard, T., Helsingør	4.9.20	1.6.62	21	1.7.69
Olsen, P. E., Nykøbing F.	9.4.23	1.6.62	21	1.7.69
Sørensen, S. T., Køge	9.1.20	1.8.62	21	1.7.69
Lund, A. Wendelboe, København	1.8.09	1.8.62	21	1.7.69
Hansen, H., Århus	13.2.19	1.8.62	21	1.9.70
Hansen, V., Holstebro	12.12.20	1.8.62	21	1.7.69
Holm-Nielsen, H. L. C., DT 11	29.10.18	1.8.62	21	1.7.69
Harke, G. K., København	1.5.21	1.8.62	21	1.7.69
Poulsen, O. S., København	3.12.21	1.8.62	21	1.7.69

Anciennitetsfortegnelse

	Født	Ansæt i stillingsbetegnelsen	Lønramme	Ansæt i lønrammen
Hansen, K. Buch, Helsingør	1.2.23	1.8.62	22	1.7.73
Nielsen, W. M., København	3.4.22	1.8.62	21	1.7.69
Christensen, N. K., DT 2	19.4.22	1.8.62	21	1.7.69
Ekberg, H. V. K., DT 4	3.9.20	1.12.62	22	1.7.73
Lauridsen, M. A., København	12.12.23	1.4.63	21	1.7.69
Hoff, P. S., Næstved	22.12.23	1.4.63	21	1.7.69
Ruffert, A. E. C., frk., FM, DT 2	17.4.06	1.7.63	21	1.7.69
Jensen, S. A., København	7.7.24	1.8.63	21	1.7.69
Aagaard, L., DT 10	15.10.24	1.10.63	22	1.7.73
Olsen, K. M. Rask, fru, København	24.2.18	1.11.63	22	1.7.73
Landkilde, P. S. J. F. K., København	8.6.22	1.1.64	21	1.7.69
Mortensen, J. C. J., Fredericia	7.9.23	1.4.64	22	1.7.73
Thomassen, E. J., Herning	5.1.24	1.4.64	22	1.7.73
Schytt, O. L., Sønderborg	10.8.24	1.8.64	22	1.11.73
Hansen, N. E., DT 2	18.5.25	1.8.64	21	1.7.69
Hansen, J. P., Svendborg	2.12.23	1.10.64	21	1.7.69
Kjølby, F. E. W., Rønne	15.11.23	1.1.65	20	1.7.69
Nielsen, F., Helsingør	29.4.24	1.4.65	21	1.7.69
Sørensen, B., København	28.7.24	1.4.65	21	1.7.69
Wilson, H. W., Århus	28.8.25	1.4.65	22	1.7.73
Poulsen, A., København	18.7.10	1.4.65	21	1.7.69
Svane, L., Horsens	20.1.26	1.7.65	21	1.7.69
Skantz, J. S., frk., Kolding	2.12.20	1.8.65	21	1.7.69
Nielsen, H. C. Winther, København	8.7.26	1.8.65	20	1.7.69
Bordal, G. M., frk., DT 4	20.2.22	1.11.65	21	1.7.69
Larsen, P. K., Horsens	23.6.25	1.12.65	21	1.7.69
Pedersen, T. J. P., Padborg	29.12.25	1.12.65	22	1.7.73
Paaskesen, G. H., Nykøbing F.	30.12.25	1.12.65	21	1.7.69
Grønborg, E., Holstebro	13.6.26	1.4.66	21	1.7.69
Simonsen, K., København	8.7.27	1.4.66	21	1.7.69
Petersen, E., frk., Haderslev	9.3.13	1.4.66	21	1.7.69
Jørgensen, E. M., Århus	25.3.25	1.4.66	22	1.7.73
Østervemb, F. M. H. N., Holstebro	29.9.28	1.4.66	21	1.7.69
Larsen, E. Mølkjær, fru, Ålborg	10.6.28	1.4.66	22	1.7.73
Petersen, H. E. Ørsted, København	28.10.26	1.4.66	21	1.7.69
Kjær, B. L., Vejle	8.3.27	1.6.66	22	1.7.73
Bogh, E. H., Haderslev	8.6.27	1.6.66	21	1.7.69
Askholm, P. E., Odense	12.7.27	1.6.66	21	1.7.69
Hansen, K. T., DT 9	12.7.27	1.6.66	21	1.7.69
Nielsen, O., Ålborg	14.7.27	1.6.66	21	1.7.69
Thorsted, H. S., København	23.7.27	1.6.66	21	1.7.69
Petersen, E., Odense	12.9.27	1.7.66	21	1.7.69
Gondolf, C. W., København	25.7.28	1.7.66	21	1.7.69
Madsen, E. I. D., fru, Kolding	23.10.17	1.10.66	21	1.7.69
Adsersen, A. H., Sønderborg	8.12.27	1.10.66	21	1.7.69
Bang, B. P., København	22.2.29	1.1.67	21	1.7.69
Andersen, B. C., Rønne	10.1.12	1.3.67	21	1.7.69
Emanuelsen, C.-S., København	21.10.27	1.3.67	21	1.7.69
Kirkegaard, P., København	16.6.29	1.3.67	21	1.7.69

	Født	Ansæt i stillingsbetegnelsen	Lønramme	Ansæt i lønrammen
Pedersen, K. E., København	9.2.29	1.5.67	21	1.7.69
Larsen, L. E., København	16.3.30	1.5.67	21	1.7.69
Nyeland, F., København	16.3.28	1.6.67	21	1.7.69
Nielsen, V., DT 9	1.2.30	1.6.67	21	1.7.69
Paarup, V. A., DT 10	23.3.18	1.9.67	21	1.7.69
Warrer, K., København	15.9.29	1.9.67	21	1.7.69
Pedersen, E. Kærsgaard, København	18.6.30	1.9.67	21	1.7.69
Egballe, H. H. C., Køge	13.9.30	1.9.67	21	1.7.69
Lindholm, T. V. F., Kolding	30.9.25	1.12.67	21	1.7.69
Warrer, M., København	16.7.28	1.12.67	21	1.7.69
Nielsen, S. E., København	18.9.30	1.12.67	21	1.7.69
Fisker, A., Randers	12.5.31	1.3.68	21	1.7.69
Jensen, P., Helsingør	20.3.32	1.6.68	22	1.7.69
Jensen, C. A., Kalundborg	1.4.32	1.6.68	21	1.7.69
Hoff, A., Helsingør	26.2.27	1.6.68	21	1.7.69
Andersen, K. E. Hove, DT 11	1.6.27	1.7.68	21	1.7.69
Kaarup, L., Helsingør	13.10.27	1.4.68	21	1.7.69
Posselt, H., Sønderborg	24.3.28	1.4.68	21	1.7.69
Døssing, J., DT 10	13.7.28	1.4.68	21	1.7.69
Olsen, H. G., Odense	21.7.28	1.4.68	21	1.7.69
Schmidt, H. H., DT 10	2.8.28	1.4.68	21	1.7.69
Hoffmann, G. H., Odense	30.11.28	1.4.68	21	1.7.69
Grønborg, V., Fredericia	16.12.28	1.4.68	21	1.7.69
Klingenberg, H. R., Helsingør	23.2.29	1.4.68	21	1.7.69
Jensen, J. K., Haderslev	3.7.15	1.4.68	21	1.7.69
Nilsson, K. Y. S., DT 2	12.7.30	1.4.68	21	1.7.69
Nysum, J. J., Ålborg	4.9.31	1.4.68	21	1.7.69
Pedersen, H., Thisted	5.3.29	1.4.68	21	1.7.69
Dinesen, E., Køge	23.1.31	1.4.68	21	1.7.69
Gadeberg, I., Næstved	10.7.34	1.4.68	21	1.7.69
Duus, T. L., Padborg	11.6.27	1.4.68	21	1.7.69
Steenberg, B. N., Herning	22.11.27	1.4.68	21	1.7.69
Christiansen, A. P. C., Ålborg	27.9.29	1.4.68	21	1.7.69
Lillelund, A. M. Ø., fru, Skive	26.6.22	1.4.68	21	1.7.69
Stærke, E. W., Odense	12.9.27	1.4.68	21	1.7.69
Østergaard, J. L., DT 11	4.3.28	1.4.68	21	1.7.69
Korsgaard, P., Ålborg	28.2.29	1.4.68	21	1.7.69
Engsted, S., Odense	30.3.29	1.4.68	21	1.7.69
Lindberg, E., Randers	6.4.29	1.4.68	21	1.7.69
Staalhøj, K. A., Kalundborg	9.12.29	1.4.68	21	1.7.69
Hansen, A. H., Odense	26.7.30	1.4.68	21	1.7.69
Jensen, E. V., Århus	29.12.27	1.4.68	21	1.7.69
Svendsen, J. K., Ålborg	24.4.28	1.4.68	21	1.7.69
Madsen, A. A., Frederikshavn	8.1.29	1.4.68	21	1.7.69
Svane, K. E. M., DT 9	4.4.29	1.4.68	22	1.6.70
Jepsen, P. E., Fredericia	12.8.29	1.4.68	21	1.7.69
Liliendahl, L. Å. L., Nykøbing F.,	13.2.30	1.4.68	21	1.7.69
Eriksen, S. C. D., Nykøbing F.	28.8.33	1.4.68	21	1.7.69
Aagaard, B. B., Ålborg	20.1.29	1.4.68	21	1.7.69

Anciennitetsfortegnelse

	Født	Ansæt i stillingsbetegnelsen	Lønramme	Ansæt i lønrammen
Hansen, Max H., Odense	17.7.29	1.4.68	21	1.7.69
Schmidt, J., Vejle	31.12.29	1.4.68	21	1.7.69
Thomsen, I. G., frk., Århus	5.2.22	1.4.68	21	1.7.69
Hansen, P., Århus	27.3.30	1.4.68	21	1.6.70
Hansen, A. Hammer, Århus	9.11.30	1.4.68	21	1.6.70
Hansen, Aage, Padborg	13.12.30	1.4.68	21	1.6.70
Hansen, Knud, D.f.T.	31.1.31	1.4.68	22	1.4.71
Lund, J. V., København	21.3.30	1.4.68	21	1.6.70
Sørensen, K. W., Nykøbing F.	21.3.30	1.4.68	21	1.9.70
Jensen, I. Düring G., Rønne	10.12.30	1.4.68	21	1.9.70
Friberg, E., Odense	20.8.33	1.4.68	21	1.9.70
Nielsen, P. H. Møller, Svendborg	27.7.34	1.4.68	21	1.9.70
Buse, J., Århus	28.8.30	1.4.68	21	1.9.70
Møller, H. K., DT 9	2.1.31	1.4.68	21	1.6.70
Donkirk, K., Padborg	20.3.31	1.4.68	21	1.9.70
Svarrer, H. O., Esbjerg	11.4.31	1.4.68	21	1.9.70
Pedersen, E. A., Randers	17.7.31	1.4.68	21	1.9.70
Schjødt, M., Frederikshavn	22.11.31	1.4.68	21	1.9.70
Meyer, F. G., Svendborg	15.9.15	1.4.68	21	1.9.70
Simonsen, T., Thisted	9.7.20	1.4.68	21	1.9.70
Oldvej, J. B. E., DT 10	23.8.29	1.4.68	21	1.9.70
Bøjstrup, K. A., København	29.1.30	1.4.68	21	1.9.70
Kallestrup, S., Ålborg	23.6.30	1.4.68	21	1.9.70
Warrer, V., Esbjerg	31.3.31	1.4.68	21	1.9.70
Gammelgaard, K., Århus	11.5.31	1.4.68	21	1.9.70
Willesen, A., Odense	26.6.31	1.4.68	21	1.9.70
Mikkelsen, P. H., D.f.T.	19.8.31	1.4.68	22	1.4.71
Nielsen, B., Helsingør	14.9.31	1.4.68	21	1.11.70
Jensen, F. B., Næstved	6.10.31	1.4.68	21	1.11.70
Andersen, K. Lindquist, København	13.11.31	1.5.69	21	1.11.70
Lund, P. E., København	4.12.31	1.5.69	21	1.11.70
Nederby, H. H., Padborg	9.5.32	1.5.69	21	1.1.71
Sørensen, A. Ø., Randers	12.11.32	1.5.69	21	1.1.71
Laustsen, A., København	31.5.30	1.5.69	21	1.2.71
Ipsen, A. K., København	20.12.31	1.5.69	21	1.2.71
Hansen, H. O., København	13.2.20	1.5.69	21	1.2.71
Nielsen, S. Å. Balzer, D.f.T.	28.3.32	1.5.69	22	1.7.73
Thulstrup, S. E., DT 10	17.5.32	1.5.69	21	1.3.71
Nielsen, J. P., D.f.T.	18.8.32	1.5.69	22	1.7.73
Lind, S., DT 11	9.9.32	1.5.69	21	1.4.71
Enevoldsen, H. W., D.f.T.	28.9.32	1.5.69	22	1.7.73
Michaelsen, J. E., DT 1	23.1.33	1.5.69	21	1.4.71
Ask, E., København	26.7.19	1.9.69	20	1.9.69
Petersen, J. Raun, DT 11	8.5.33	1.9.69	21	1.4.71
Mortensen, P. H., DT 10	31.1.33	1.9.69	21	1.4.71
Overballe, A. S., DT 9	30.7.33	1.9.69	21	1.4.71
Christensen, E. H., DT 10	18.4.23	1.9.69	21	1.4.71
Bache, K., TCO	6.5.31	1.9.69	21	1.4.71
Melchiorson, E., Frederikshavn	28.5.33	1.9.69	21	1.4.71

	Født	Ansæt i stillings- beteg- nelsen	Løn- ramme	Ansæt i løn- rammen
Wilhelmsen, E. P., frk., København	9.4.33	1.1.70	21	1.4.71
Skou, C. J. Højlund, Randers	26.9.31	1.1.70	21	1.4.71
Nielsen, C. Filskov, Horsens	6.5.33	1.1.70	21	1.4.71
Sørensen, H. Brock, København	3.9.31	1.1.70	21	1.4.71
Høltermand, F., København	2.1.33	1.1.70	21	1.4.71
Pilgaard, A., København	15.4.33	1.1.70	21	1.4.71
Beha, K., København	27.4.33	1.1.70	21	1.4.71
Jappe, F. F., DT 2	22.11.34	1.1.70	21	1.4.71
Andersen, Å. Hastrup, Randers	21.9.31	1.1.70	21	1.4.71
Kristensen, K. F., Padborg	18.11.31	1.1.70	21	1.4.71
Orth, V. S., Helsingør	1.7.32	1.3.70	21	1.4.71
Christensen, G., Odense	2.10.32	1.3.70	21	1.4.71
Gregersen, B. G., Ålborg	25.11.32	1.3.70	21	1.4.71
Nielsen, T. B., Århus	20.2.18	1.3.70	21	1.4.71
Pedersen, A. A., Århus	25.3.31	1.3.70	21	1.4.71
Sevel, O. K., Helsingør	23.12.32	1.3.70	21	1.4.71
Christensen, N. B., Korsør	23.6.33	1.3.70	21	1.4.71
Nielsen, E. M., Kolding	10.3.32	1.3.70	21	1.4.71
Flinck, P. A., Rønne	4.3.34	1.4.70	21	1.4.71
Jensen, L. E. Kromann, Køge	24.3.32	1.6.70	21	1.4.71
Schnoor, L. E. Næstved	27.9.32	1.6.70	21	1.4.71
Hansen, K. R., Nykøbing F.	21.2.33	1.6.70	21	1.4.71
Jessen, H. J., Svendborg	3.4.33	1.6.70	21	1.4.71
Nielsen, H. J. B., Århus	7.5.33	1.6.70	21	1.4.71
Nielsen, I. M., frk., København	16.12.28	1.6.70	21	1.4.71
Schrøder, L., Frederikshavn	17.3.33	1.6.70	21	1.4.71
Larsen, O. Kjær, Padborg	17.9.33	1.6.70	21	1.4.71
Jørgensen, H. E., Sønderborg	4.10.33	1.6.70	21	1.4.71
Berg, E., Århus	3.12.33	1.8.70	21	1.4.71
Rossau, G. P., Haderslev	15.2.34	1.11.70	21	1.4.71
Hyldedahl, N. A., DT 1	26.1.33	1.11.70	21	1.4.71
Christiansen, A. A., København	30.3.33	1.11.70	21	1.4.71
Petersen, B., Horsens	3.5.33	1.1.71	21	1.4.71
Kugler, B., D.f.T.	27.6.33	1.1.71	22	1.7.73
Sørensen, B., København	7.1.34	1.1.71	21	1.4.71
Iversen, P. C., Fredericia	1.10.22	1.2.71	21	1.4.71
Johansen, J. L., D.f.T.	13.8.34	1.2.71	22	1.7.73
Larsen, F., Svendborg	13.8.35	1.2.71	21	1.4.71
Larsen, E. Schytt, Nykøbing F.	11.6.37	1.2.71	21	1.4.71
Boldsen, E. L., Nykøbing F.	13.1.34	1.2.71	21	1.4.71
Jensen-Fangel, Ø., D.f.T.	12.1.36	1.2.71	22	1.7.73
Thomsen, K. K., frk., Sønderborg	8.5.36	1.3.71	21	1.4.71
Radmer, A., Kolding	2.6.34	1.4.71	21	1.5.71
Christiansen, J. C., D.f.T.	26.11.34	1.4.71	22	1.7.73
Nielsen, J. Juncker, Odense	20.12.34	1.4.71	21	1.5.71
Møller, T. C., D.f.T.	17.8.32	1.4.71	22	1.10.73
Ibsen, H. H., Esbjerg	14.9.32	1.4.71	21	1.5.71
Larsen, V. T., D.f.T.	7.6.33	1.4.71	22	1.7.73
Jørgensen, J. P., Vejle	18.10.33	1.4.71	21	1.5.71

Anciennitetsfortegnelse

	Født	Ansæt i stillingsbetegnelsen	Lønramme	Ansæt i lønrammen
Olsen, G. A., Kalundborg	15.2.34	1.4.71	21	1.5.71
Andersson, E., Ålborg	12.6.34	1.4.71	21	1.5.71
Nielsen, F. R., Svendborg	24.9.34	1.4.71	21	1.6.71
Vange, N. J., Køge	11.2.35	1.4.71	21	1.6.71
Andersen, E. K., Randers	1.5.35	1.4.71	21	1.7.71
Sørensen, I. E., D.f.T.	27.1.34	1.4.71	22	1.7.73
Christiansen, B., Holstebro	28.2.35	1.4.71	21	1.7.71
Nielsen, L. H., DT 3	15.9.35	1.4.71	21	1.7.71
Toft, J. O., D.f.T.	17.8.35	1.4.71	22	1.7.73
Utzon, K. V., Odense	7.3.37	1.4.71	21	1.8.71
Bjerregaard, M., Randers	2.8.35	1.4.71	21	1.8.71
Christensen, E. K., fru, DT 1	28.4.26	1.4.71	21	1.8.71
Jepsen, J. B., Haderslev	14.8.36	1.4.71	21	1.8.71
Andersen, J., D.f.T.	16.2.35	1.4.71	22	1.10.73
Larsen, M. Kjær, Horsens	25.7.35	1.4.71	21	1.9.71
Petersen, H. I., DT 9	20.4.35	1.4.71	21	1.9.71
Pirchert, J., Holstebro	28.9.35	1.4.71	21	1.9.71
Hanson, J., Svendborg	20.6.33	1.4.71	21	1.9.71
Elkjær, J. E., Ålborg	5.9.34	1.4.71	21	1.9.71
Pedersen, K. B., Næstved	27.5.23	1.4.71	21	1.9.71
Lorenzen, K. C., Sønderborg	28.12.22	1.4.71	21	1.9.71
Knudsen, J. H., Herning	1.5.35	1.4.71	21	1.9.71
Mikkelsen, O. V., Holstebro	23.11.35	1.4.71	21	1.10.71
Møller, T. J., Randers	19.2.33	1.4.71	21	1.11.71
Gram, H., Helsingør	5.6.34	1.4.71	21	1.11.71
Bros, H. L., D.f.T.	21.7.35	1.4.71	21	1.11.71
Hansen, H. B., D.f.T.	22.3.36	1.4.71	21	1.11.71
Bannis, J. C., København	1.7.35	1.4.71	21	1.12.71
Pedersen, Jørgen, D.f.T.	15.9.36	1.4.71	21	1.12.71
Andersen, Aksel, København	31.1.26	1.4.71	21	1.12.71
Hansen, O., Holstebro	27.7.37	1.4.71	21	1.12.71
Riis, E. S., D.f.T.	7.4.38	1.4.71	21	1.12.71
Minddal, J. P., Odense	19.9.38	1.4.71	21	1.2.72
Jeppesen, S. J., Korsør	5.7.14	1.4.71	21	1.2.72
Thomsen, K. Gram, fru, Kalundborg	12.1.24	1.4.71	21	1.9.72
Martens, E. O., fru, DT 2.....	18.7.23	1.4.71	21	1.9.72
Henriksen, A. E., fru, København	7.1.35	1.4.71	21	1.9.72
Granby, F., Svendborg	25.4.37	1.4.71	21	1.9.72
Søndergaard, R., Herning	11.9.37	1.4.71	21	1.9.72
Frederiksen, I. H., frk., DT 10	30.3.36	1.4.71	21	1.9.72
Søndergaard, L. K., Frederikshavn	6.1.35	1.4.71	21	1.9.72
Andersen, A. P., Haderslev	23.5.35	1.4.71	21	1.9.72
Søgaard, K. L., Herning	9.6.35	1.4.71	21	1.9.72
Ottosen, P. H., Frederikshavn	23.8.35	1.4.71	21	1.9.72
Madsen, E. R., Herning	4.10.35	1.4.71	21	1.9.72
Hansen, G. F., Randers	9.3.34	1.4.71	21	1.9.72
Nielsen, J. A. Berg, Ålborg	1.10.36	1.4.71	21	1.9.72
Munkholm, K., Skive	22.11.36	1.4.71	21	1.9.72
Laursen, I. K. M., fru, Ålborg	8.10.30	1.4.71	21	1.9.72

	Født	Ansæt i stillingsbetegnelsen	Lønramme	Ansæt i lønrammen
Nielsen, J. B., København	12.2.37	1.4.71	21	1.9.72
Lefeldt, O. R., København	24.3.37	1.4.71	21	1.11.72
Holm-Jensen, J., D.f.T.	20.4.37	1.4.71	21	1.9.72
Frimand, M. P., D.f.T.	21.5.34	1.4.71	21	1.9.72
Møller, J. E., Kolding	14.9.37	1.4.71	21	1.9.72
Mortensen, H., Skive	13.3.36	1.4.71	21	1.9.72
Andersen, A. A., fru, DT 10	20.10.35	1.4.71	21	1.9.72
Larsen, M., København	29.6.35	1.4.71	21	1.9.72
Jensen, S. G., Korsør	23.12.38	1.4.71	21	1.11.72
Jakobsen, V., Odense	8.3.36	1.4.71	21	1.11.72
Mortensen, K., Thisted	31.7.38	1.4.71	21	1.11.72
Degett, S.-O. P., Ålborg	25.8.34	1.4.71	21	1.12.72
Lichtenberg, H. F., København	16.11.34	1.4.71	21	1.12.72
Thygesen, K. W., Esbjerg	3.3.35	1.4.71	21	1.12.72
Benzon, B. L. v., Ålborg	30.7.35	1.4.71	21	1.12.72
Røjgaard, J., København	13.1.36	1.4.71	20	1.4.71
Beck, K., Esbjerg	5.10.35	1.5.71	21	1.12.72
Svendsen, E. H., Århus	3.12.35	1.5.71	21	1.12.72
Hansen, E., Padborg	20.1.32	1.5.71	21	1.1.73
Bommersholdt, N. H. P., Fredericia	1.7.38	1.6.71	21	1.1.73
Nielsen, K. A., Thisted	1.12.35	1.6.71	21	1.1.73
Lauritsen, T. L., D.f.T.	13.1.36	1.6.71	21	1.1.73
Nielsen, E. Krogh, D.f.T.	29.1.36	1.9.71	21	1.3.73
Larsen, U., København	7.3.36	1.9.71	21	1.3.73
Lundsgaard, J., Korsør	22.4.36	1.9.71	21	1.3.73
Hansen, O. B., Køge	29.4.36	1.9.71	21	1.4.73
Møhl, J., Sønderborg	18.5.36	1.9.71	21	1.4.73
Hansen, V., Vejle	13.9.36	1.9.71	21	1.4.73
Duus, E. H., Esbjerg	19.10.36	1.9.71	21	1.4.73
Tamberg, G., D.f.T.	6.11.36	1.9.71	21	1.4.73
Wordolff, O. L., D.f.T.	10.4.37	1.9.71	21	1.4.73
Funch, K. H., DT 1	13.9.37	1.9.71	21	1.4.73
Roelsgaard, E., Holstebro	6.10.36	1.9.71	21	1.4.73
Hansen, K. L., D.f.T.	17.12.36	1.9.71	21	1.4.73
Brosbøl, S. K., Helsingør	5.7.37	1.9.71	21	1.4.73
Jensen, F. Aaboe, D.f.T.	10.7.37	1.9.71	21	1.4.73
Maagaard, E. A., Kolding	27.8.37	1.9.71	21	1.4.73
Pedersen, B. A., D.f.T.	2.9.37	1.9.71	21	1.4.73
Larsen, Ole, D.f.T.	12.1.38	1.9.71	21	1.4.73
Sørensen, E. M., DT 2	23.7.37	1.9.71	21	1.4.73
Koed, T., frk., København	4.3.35	1.9.71	21	1.5.73
Berthelsen, S. A., D.f.T.	20.7.37	1.9.71	21	1.6.73
Hansen, B. K., Odense	29.11.37	1.10.71	21	1.6.73
Borup, F., København	11.7.36	1.11.71	21	1.8.73
Toft, R. H., København	1.10.36	1.11.71	21	1.8.73
Drøschner, G., Næstved	20.11.36	1.11.71	21	1.9.73
Lassen, P. E., København	22.1.37	1.11.71	21	1.9.73
Kistrup, F. L., TCO	7.2.37	1.12.71	21	1.9.73
Mortensen, K. W., Kolding	25.5.37	1.12.71	21	1.9.73

Anciennitetsfortegnelse

	Født	Ansæt i stillingsbetegnelsen	Lønramme	Ansæt i lønrammen
Nørgaard, I., fru, Nykøbing F.	7.3.39	1.12.71	21	1.9.73
Stephensen, I., frk., DT 1	7.11.38	1.12.71	21	1.9.73
Jensen, B., D.f.T.	30.9.37	1.12.71	21	1.9.73
Grøn, E., Haderslev	30.10.21	1.2.72	21	1.9.73
Gregersen, T. A., Randers	8.7.26	1.2.72	21	1.9.73
Lunild, E. E., Ålborg	18.6.37	1.2.72	21	1.9.73
Bak-Jensen, T., Helsingør	28.6.37	1.2.72	21	1.11.73
Olsen, B., Nykøbing F.	24.8.37	1.2.72	21	1.11.73
Svendens, N. F. H., København	15.8.38	1.2.72	21	1.12.73
Tønning, V., Odense	5.3.38	1.7.72	21	1.1.74
Larsen, H. P., Frederikshavn	20.5.38	1.7.72	21	1.1.74
Sørensen, H. C. T., Fredericia	17.2.36	1.7.72	21	1.1.74
Hansen, T. E. Stokkeby, D.f.T.	31.5.36	1.7.72	21	1.1.74
Steffensen, H. L. A., Nykøbing F	5.11.36	1.7.72	21	1.1.74
Christensen, H.E.F., København	26.11.28	1.7.72	21	1.1.74
Christiansen, F., Odense	20.4.38	1.7.72	20	1.7.72
Marcussen, J. G., DT 9	5.11.36	1.7.72	20	1.7.72
Andresen, B. J. H., Herning	24.8.37	1.7.72	20	1.7.72
Lindby, J. F., København	30.8.37	1.7.72	20	1.7.72
Christensen, K. K., Svendborg	21.10.37	1.9.72	20	1.9.72
Holm, P., København	21.11.37	1.9.72	20	1.9.72
Tackmann, N. B., Fredericia	26.3.38	1.9.72	20	1.9.72
Magnussen, J. A., Fredericia	6.6.38	1.9.72	20	1.9.72
Pedersen, V. Langsted, Århus	6.12.38	1.9.72	20	1.9.72
Borch-Madsen, G., Køge	25.4.37	1.9.72	20	1.9.72
Rasmussen, V. L., Haderslev	2.8.38	1.9.72	20	1.9.72
Nielsen, A. Press, fru, København	17.10.38	1.9.72	20	1.9.72
Petersen, G. N., København	24.4.37	1.9.72	20	1.9.72
Christiansen, H. H., Svendborg	9.9.36	1.9.72	20	1.9.72
Pettersson, S. E., København	16.9.36	1.9.72	20	1.9.72
Moos, E., København	14.11.36	1.9.72	20	1.9.72
Andersen, P. G., Køge	7.4.37	1.11.72	20	1.11.72
Hansen, P. E., Næstved	17.8.37	1.11.72	20	1.11.72
Lindemose, B. A., København	5.12.37	1.11.72	20	1.11.72
Bjerg, K., København	26.12.37	1.12.72	20	1.12.72
Jensen, E. B., Helsingør	10.4.38	1.12.72	20	1.12.72
Svane, N. O., Rødbyhavn	10.4.38	1.12.72	20	1.12.72
Lyng, H., København	30.4.38	1.12.72	20	1.12.72
Nielsen, Eiler, DT 1	30.4.38	1.12.72	20	1.12.72
Madsen, O. L., København	6.5.38	1.12.72	20	1.12.72
Johansen, H. J., DT 1	9.5.38	1.12.72	20	1.12.72
Pedersen, H. K., fru, Ålborg	16.10.37	19.12.72	20	19.12.72
Nielsen, V. R., København	22.5.38	1.1.73	20	1.1.73
Frederiksen, J., København	9.6.38	1.1.73	20	1.1.73
Thomsen, A., Århus	23.6.38	1.1.73	20	1.1.73
Ebsen, C. F., D.f.T.	23.7.38	1.1.73	20	1.1.73
Eskesen, N. M., Helsingør	25.7.38	1.2.73	20	1.2.73
Jensen, E. P., D.f.T.	29.7.38	1.2.73	20	1.2.73
Larsen, H., DT 1	10.9.38	1.2.73	20	1.2.73

	Født	Ansæt i stillingsbetegnelsen	Lønramme	Ansæt i lønrammen
Pedersen, K., København	17.9.38	1.4.73	20	1.4.73
Nørgaard, L., Herning	28.11.38	1.4.73	20	1.4.73
Jørgensen, R., D.f.T.	6.1.39	1.4.73	20	1.4.73
Larsen, B., TCO	4.2.39	1.4.73	20	1.4.73
Thorslund, R. B., Kalundborg	2.3.39	1.4.73	20	1.4.73
Bollmann, N. A., Vejle	11.7.39	1.4.73	20	1.4.73
Hald, U. K., Randers	12.10.39	1.4.73	20	1.4.73
Jensen, F. Steensgaard, Århus	2.1.39	1.4.73	20	1.4.73
Rasmussen, T. R., Helsingør	24.6.36	1.4.73	20	1.4.73
Petersen, U., Køge	17.10.36	1.4.73	20	1.4.73
Jernshøj, G., Vejle	21.9.36	1.4.73	20	1.4.73
Thiel, S. C., København	12.1.37	1.5.73	20	1.5.73
Deleuran, P., København	16.11.38	1.5.73	20	1.5.73
Hald, E., Frederikshavn	8.6.37	1.6.73	20	1.6.73
Nielsen, O. E., København	15.6.37	1.6.73	20	1.6.73
Olsen, K. M., D.f.T.	24.5.40	1.7.73	22	1.7.73
Jakobsen, T., D.f.T.	4.12.42	1.7.73	22	1.7.73
Frank, F. A., D.f.T.	10.4.43	1.7.73	22	1.7.73
Esgaard, H. J., D.f.T.	27.11.37	1.8.73	20	1.8.73
Nielsen, F., København	5.3.31	1.9.73	20	1.9.73
Christensen, I., fru, Ålborg	30.1.38	1.9.73	20	1.9.73
Christensen, E., Herning	2.4.38	1.9.73	20	1.9.73
Nielsen, S. S., Århus	28.4.38	1.9.73	20	1.9.73
Ravn, J. W., Kalundborg	16.5.38	1.9.73	20	1.9.73
Hansen, C., Fredericia	18.8.38	1.9.73	20	1.9.73
Hansen, B. C. Solhøj, Rønne	23.9.38	1.9.73	20	1.9.73
Lund, H., Frederikshavn	17.11.38	1.9.73	20	1.9.73
Munkholm, V., D.f.T.	31.12.38	1.9.73	20	1.9.73
Jørgensen, H. K., Skive	12.1.38	1.9.73	20	1.9.73
Jensen, O. H., Esbjerg	8.5.38	1.11.73	20	1.11.73
Kodal, K., Århus	17.5.38	1.11.73	20	1.11.73
Blendstrup, O. K., Århus	1.10.38	1.12.73	20	1.12.73
Milo, K. E., Køge	17.12.38	1.1.74	20	1.1.74
Guldmann, F. I., Århus	23.12.38	1.1.74	20	1.1.74
Rasmussen, B., Sønderborg	13.3.39	1.1.74	20	1.1.74
Madsen, S. K., København	29.3.39	1.1.74	20	1.1.74
Arngrimsson, H. T., København	2.4.39	1.1.74	20	1.1.74
Hansen, S. E., Padborg	24.4.39	1.1.74	20	1.1.74

Anciennitetsfortegnelse

Ekspeditionssekretærer, fuldmægtige og sekretærer

	Født	Ansæt i stillingsbetegnelsen	Lønramme	Ansæt i lønrammen
Normeret antal				
Lønramme 16/34	3			
Vesterbæk, C. P., SEK, D.f.T.	3.11.41	1.2.70	21	1.2.70

Overtoldassistenter

Normeret antal

Lønramme 19	24
Lønramme 17	337

Demant, A., Nykøbing F.	14.1.07	1.10.48	17	1.7.69
Saabye, C. H., Ålborg	10.5.13	1.9.54	17	1.7.69
Unger, A. O., fru, DT 3	15.9.09	1.9.54	17	1.7.69
Justsen, J. K., Frederikshavn	1.4.24	1.4.58	17	1.4.72
Enderborg, E., DT 3	16.1.25	1.1.59	17	1.7.69
Hansen, F., Haderslev	1.4.26	1.1.59	17	1.7.69
Brønsted, E. M., fru, DT 4	7.4.39	1.8.65	17	1.7.69
Troldborg, J. C. J., Frederikshavn	24.4.39	1.7.68	19	1.4.73
Hansen, L., København	21.5.39	1.7.68	19	1.9.73
Halkjær, B., Århus	3.6.39	1.7.68	19	1.9.73
Rasmussen, E. F., Odense	4.7.39	1.7.68	19	1.9.73
Kurthien, M., Svendborg	18.7.39	1.7.68	19	1.9.73
Pedersen, S. B., Thisted	19.7.39	1.7.68	19	1.9.73
Hansen, T. Brok, København	5.8.39	1.7.68	19	1.9.73
Thomsen, R. M., fru, Køge	5.8.39	1.7.68	19	1.11.73
Larsen, V. B., D.f.T.	21.9.39	1.7.68	19	1.12.73
Larsen, B. L., Herning	20.10.39	1.7.68	19	1.12.73
Nielsen, V., Køge	11.11.39	1.7.68	19	1.12.73
Pedersen, I. K., Randers	14.11.39	1.7.68	19	1.12.73
Andreasen, B., Frederikshavn	14.3.40	1.7.68	19	1.12.73
Bisbjerg, E., Nykøbing F.	4.4.40	1.7.68	19	1.12.73
Jacobsen, N. J., Helsingør	20.4.40	1.7.68	19	1.12.73
Tange, R., fru, København	28.4.34	1.10.68	19	1.12.73
Rasmussen, J. B., Vejle	26.6.40	1.10.68	19	1.12.73
Jespersen, B., Odense	28.7.40	1.10.68	19	1.1.74
Frederiksen, T. W., København	2.11.40	1.10.68	17	1.7.69
Bech, A., Næstved	24.7.39	1.10.68	17	1.7.69
Hansen, E., Køge	7.1.39	1.10.68	17	1.7.69
Mortensen, S. J., DT 5	6.5.37	1.10.68	17	1.7.69
Petersen, J. B., Horsens	9.9.39	1.10.68	17	1.7.69
Pirchert, M., København	23.9.39	1.10.68	17	1.7.69
Madsen, L., TCO	1.5.40	1.10.68	17	1.7.69
Larsen, H. Ø., frk., København	22.5.40	1.10.68	17	1.7.69
Madsen, M. C., Horsens	21.9.40	1.10.68	17	1.7.69
Pedersen, J. K., Odense	22.2.30	1.10.68	17	1.7.69
Jensen, G., Ålborg	8.9.27	1.10.68	17	1.7.69
Eriksen, E. G., København	27.9.28	1.10.68	17	1.7.69
Schou, T. M., København	27.9.25	1.5.69	17	1.7.69
Kirkerup, L. R., Svendborg	14.3.39	1.10.69	17	1.10.69

	Født	Ansæt i stillingsbetegnelsen	Lønramme	Ansæt i lønrammen
Warming, A., Svendborg	4.6.40	1.10.69	17	1.10.69
Nielsen, B. H., D.f.T.	6.2.39	1.10.69	17	1.10.69
Nielsen, F., Nykøbing F.	2.6.39	1.10.69	17	1.10.69
Hansen, L. B., Randers	15.10.39	1.10.69	17	1.10.69
Hillgaard, M., Århus	13.11.39	1.10.69	17	1.10.69
Hansen, F. D., Esbjerg	4.12.39	1.10.69	17	1.10.69
Brandbyge, T., Køge	1.1.40	1.10.69	17	1.10.69
Juul-Pedersen, E., Rønne	22.1.40	1.10.69	17	1.10.69
Jeppesen, J., København	17.2.40	1.10.69	17	1.10.69
Laugesen, P. C., D.f.T.	20.3.40	1.10.69	17	1.10.69
Jensen, I., Horsens	20.3.40	1.10.69	17	1.10.69
Sørensen, J. M., Sønderborg	27.4.40	1.10.69	17	1.10.69
Nissen, H. B., Thisted	3.5.40	1.10.69	17	1.10.69
Olsen, S. F., D.f.T.	3.5.40	1.10.69	17	1.10.69
Rasmussen, H., Haderslev	21.5.40	1.10.69	17	1.10.69
Hansen, K. G., D.f.T.	15.7.40	1.10.69	17	1.10.69
Bandholm, H. H., Frederikshavn	20.7.40	1.10.69	17	1.10.69
Hartung, E., TCO	19.8.40	1.10.69	17	1.10.69
Johanson, M. R., København	23.9.40	1.10.69	17	1.10.69
Hansen, E. H., Odense	8.11.40	1.10.69	17	1.10.69
Madsen, F., Randers	11.12.40	1.10.69	17	1.10.69
Jensen, N., D.f.T.	5.3.41	1.10.69	17	1.10.69
Søndergaard, P. J., Holstebro	4.4.41	1.10.69	17	1.10.69
Christiansen, C. A., Horsens	10.6.41	1.10.69	17	1.10.69
Haungaard, I., fru, Herning	17.6.41	1.10.69	17	1.10.69
Borten, E., Helsingør	18.6.39	1.10.69	17	1.10.69
Hansen, H. L., fru, Køge	5.5.39	1.10.69	17	1.10.69
Lauritzen, B., frk., København	27.7.39	1.10.69	17	1.10.69
Nissen, H. P., Haderslev	28.8.38	1.10.69	17	1.10.69
Nielsen, B. C., Kolding	30.12.41	1.10.69	17	1.10.69
Kristensen, H. J., D.f.T.	20.2.42	1.10.69	17	1.10.69
Ankerstjerne,, B., fru, Ålborg	8.1.39	1.10.69	17	1.10.69
Jørgensen, M. G., fru, Korsør	27.1.39	1.10.69	17	1.10.69
Krogh, E., København	9.4.31	1.10.69	17	1.10.69
Carlsen, T. T., København	3.11.29	1.10.69	17	1.10.69
Bendsen, N. P., Thisted	3.3.31	1.10.69	17	1.10.69
Pedersen, P. T., Kalundborg	5.12.31	1.10.69	17	1.10.69
Kliim, T. I., København	6.1.39	1.10.69	17	1.10.69
Sjøholm, J., Rønne	13.7.39	1.10.69	17	1.10.69
Møller, B., D.f.T.	13.8.39	1.10.69	17	1.10.69
Sørensen, H. J. J., Esbjerg	14.3.40	1.10.69	17	1.10.69
Tylak, E., Sønderborg	12.7.40	1.10.69	17	1.10.69
Simonsen, P., Ålborg	2.10.40	1.10.69	17	1.10.69
Hansen J. P., Horsens	9.1.41	1.10.69	17	1.10.69
Pharao, H. M., Sønderborg	26.1.41	1.10.69	17	1.10.69
Klemmed, J., København	5.2.41	1.10.69	17	1.10.69
Rasmussen, B., Vejle	8.2.41	1.10.69	17	1.10.69
Sørensen, B. E. N., Padborg	10.4.41	1.10.69	17	1.10.69
Rasmussen, O. B., København	15.4.41	1.10.69	17	1.10.69

Anciennitetsfortegnelse

	Født	Ansat i stillingsbetegnelsen	Lønramme	Ansat i lønrammen
Anker, H. M., Århus	28.4.41	1.10.69	17	1.10.69
Larsen, J. S., Horsens	11.6.41	1.10.69	17	1.10.69
Ovman, P., Holstebro	15.9.41	1.10.69	17	1.10.69
Giessing, G. G., Århus	15.10.41	1.10.69	17	1.10.69
Olesen, H., Skive	16.10.41	1.10.69	17	1.10.69
Hansen, F. L., København	2.11.41	1.10.69	17	1.10.69
Juul, J. H., Næstved	18.11.41	1.10.69	17	1.10.69
Ehlers, P., D.f.T.	6.12.41	1.10.69	17	1.10.69
Rasmussen, B., København	18.12.41	1.10.69	17	1.10.69
Iversen, N. J. D., Horsens	10.1.42	1.10.69	17	1.10.69
Vilhelmsen, E., Ålborg	7.2.42	1.10.69	17	1.10.69
Ertner, R. S. A., København	27.5.42	1.10.69	17	1.10.69
Jensen, J. B., D.f.T.	7.6.42	1.10.69	17	1.10.69
Nielsen, O. B., DT 1	1.10.42	1.10.69	17	1.10.69
Mortensen, L. K., fru, TCO	4.7.41	1.10.69	17	1.10.69
Larsen, B. H., Frederikshavn	14.5.41	1.10.69	17	1.10.69
Gram, F. L., Odense	14.3.42	1.10.69	17	1.10.69
Jensen, L. J., DT 5	1.11.41	1.10.69	17	1.10.69
Ebdrup, H. L., fru, Randers	7.2.38	1.12.69	17	1.12.69
Løgitmark, F. H., Randers	17.2.42	1.12.69	17	1.12.69
Sørensen, B., Randers	14.4.41	1.12.69	17	1.12.69
Korsgaard, K. A., København	5.11.41	1.12.69	17	1.12.69
Nielsen, A., København	9.3.42	1.12.69	17	1.12.69
Hansen, M. A. T., fru, DT 1	19.11.38	1.3.70	17	1.3.70
Rasmussen, P. E., Randers	10.4.42	1.3.70	17	1.3.70
Claudius-Güntzel, J., fru, DT 1	14.4.42	1.3.70	17	1.3.70
Røssel, P., Svendborg	12.8.42	1.3.70	17	1.3.70
Nielsen, T. W., København	17.10.38	1.3.70	17	1.3.70
Dinesen, A. F., Sønderborg	11.3.33	1.3.70	17	1.3.70
Dal, P. P., Fredericia	13.11.30	1.3.70	17	1.3.70
Larsen, B. M. S., DT 1	15.2.34	1.3.70	17	1.3.70
Nielsen, W. V. W., Århus	21.2.31	1.3.70	17	1.3.70
Iversen, P. A., København	24.5.32	1.3.70	17	1.3.70
Andersen, S. A., Næstved	6.5.39	1.3.70	17	1.3.70
Jensen, J. S., Ålborg	15.8.40	1.3.70	17	1.3.70
Thomsen, E. G., Ålborg	27.12.41	1.3.70	17	1.3.70
Rasmussen, B. S., Næstved	20.8.42	1.3.70	17	1.3.70
Kristensen, P. H., Frederikshavn	15.6.41	1.6.70	17	1.6.70
Hansen, E., Haderslev	25.1.42	1.6.70	17	1.6.70
Madsen, T. F., København	27.2.41	1.6.70	17	1.6.70
Kristensen, B., Frederikshavn	15.7.41	1.6.70	17	1.6.70
Jacobsen, K., Holstebro	18.7.41	1.8.70	17	1.8.70
Poulsen, F., København	5.11.41	1.8.70	17	1.8.70
Pedersen, Birthe S., fru, Ålborg	13.11.41	1.8.70	17	1.8.70
Madsen, A., fru, Esbjerg	23.12.41	1.8.70	17	1.8.70
Lau, M., Rønne	26.1.42	1.8.70	17	1.8.70
Pedersen, K. F., D.f.T.	8.2.42	1.8.70	17	1.8.70
Jørgensen, O. Lindberg, Randers	2.3.42	1.8.70	17	1.8.70
Dalgaard-Jensen, J., København	11.3.42	1.8.70	17	1.8.70

	Født	Ansæt i stillingsbetegnelsen	Lønramme	Ansæt i lønrammen
Knygberg, E. G., Haderslev	15.3.42	1.8.70	17	1.8.70
Jensen, J. E., Vejle	3.4.42	1.8.70	17	1.8.70
Plougmand, S., Holstebro	2.5.42	1.8.70	17	1.8.70
Larsen, E. K., fru, Ålborg	3.5.42	1.8.70	17	1.8.70
Nissen, E. J., Sønderborg	4.5.42	1.8.70	17	1.8.70
Johnsen, J., Padborg	12.5.42	1.8.70	17	1.8.70
Hansen, B., Randers	13.5.42	1.8.70	17	1.8.70
Thomas, S., D.f.T.	20.6.42	1.8.70	17	1.8.70
Brylling, K. W., Fredericia	12.8.42	1.8.70	17	1.8.70
Pedersen, A., Århus	16.8.42	1.8.70	17	1.8.70
Pedersen, K. P., Kolding	5.10.42	1.8.70	17	1.8.70
Johannesen, A. G., Svendborg	26.10.42	1.8.70	17	1.8.70
Rasmussen, L. H., D.f.T.	21.11.42	1.8.70	17	1.8.70
Klemmed, H. I., fru, København	14.9.41	1.11.70	17	1.11.70
Mönniche, J., D.f.T.	28.11.42	1.11.70	17	1.11.70
Lønborg, J. K., Nykøbing F.	23.12.42	1.11.70	17	1.11.70
Sørensen, E. H., Randers	31.12.42	1.11.70	17	1.11.70
Nielsen, B. G., Randers	18.2.43	1.11.70	17	1.11.70
Madsen, S., Randers	5.3.43	1.11.70	17	1.11.70
Hansen, Y., fru, København	8.10.42	1.11.70	17	1.11.70
Hansen, A. M. T. D., fru, Odense	10.4.43	1.11.70	17	1.11.70
Christiansen, A. B., Frederikshavn	7.6.42	1.11.70	17	1.11.70
Øhle, P. J., Esbjerg	5.8.42	1.1.71	17	1.1.71
Lundby, H. V., fru, DT 4	28.8.42	1.1.71	17	1.1.71
Graversen, O., DT 1	24.10.40	1.1.71	17	1.1.71
Pedersen, E. M., fru, Århus	12.2.42	1.2.71	17	1.2.71
Jacobsen, H., fru, Ålborg	3.7.42	1.2.71	17	1.2.71
Holstrøm, P., D.f.T.	8.9.42	1.2.71	17	1.2.71
Nielsen, K., Randers	4.11.42	1.2.71	17	1.2.71
Engsted, F., Holstebro	3.5.42	1.2.71	17	1.2.71
Pedersen, B. E., frk., D.f.T.	17.7.42	1.2.71	17	1.2.71
Lysholt, B., fru, København	25.11.42	1.3.71	17	1.3.71
Nielsen, T. S., fru, København	3.9.42	1.3.71	17	1.3.71
Pedersen, W. C., Korsør	20.12.42	1.4.71	17	1.4.71
Pedersen, J. J., Korsør	24.9.43	1.4.71	17	1.4.71
Nohns, J. K., København	27.10.43	1.4.71	17	1.4.71
Stahl, K. F., fru, København	10.11.38	1.4.71	17	1.4.71
Nielsen, A.-L. M., fru, Ålborg	25.5.42	1.4.71	17	1.4.71
Larsen, B., Nykøbing F.	15.1.44	1.4.71	17	1.4.71
Sørensen, P. J., D.f.T.	16.2.44	1.4.71	17	1.4.71
Waldhauer, H. G., Esbjerg	7.4.43	1.4.71	17	1.4.71
Nielsen, L. F., Holstebro	18.6.41	1.4.71	17	1.4.71
Nielsen, L. B., Korsør	26.8.41	1.4.71	17	1.4.71
Gravesen, E., D.f.T.	31.12.41	1.4.71	17	1.4.71
Vilhelmsen, B., Odense	10.9.42	1.4.71	17	1.4.71
Olesen, S. H., Kalundborg	7.10.42	1.4.71	17	1.4.71
Aamann, N. E., Sønderborg	8.10.42	1.4.71	17	1.4.71
Mørup, K. E. V., Esbjerg	3.11.42	1.4.71	17	1.4.71
Jørgensen, B. M., Holstebro	23.1.43	1.4.71	17	1.4.71

Anciennitetsfortegnelse

	Født	Ansæt i stillingsbetegnelsen	Lønramme	Ansæt i lønrammen
Petersen, K., DT 1	18.2.43	1.4.71	17	1.4.71
Hansen, P. S., København	22.2.43	1.4.71	17	1.4.71
Skipper-Pedersen, P., Randers	1.4.43	1.4.71	17	1.4.71
Lysholdt, R., fru, København	28.4.43	1.4.71	17	1.4.71
Jensen, T. B., Næstved	6.5.43	1.4.71	17	1.4.71
Castbak, P. C., Svendborg	7.5.43	1.4.71	17	1.4.71
Møller, J. B., fru, DT 11	25.5.43	1.4.71	17	1.4.71
Vittrup, P. J., DT 1	6.6.43	1.4.71	17	1.4.71
Thiesen, A. J., Sønderborg	12.6.43	1.4.71	17	1.4.71
Ankersen, O. S., Næstved	14.6.43	1.4.71	17	1.4.71
Petersen, H. Børthy, D.f.T.	28.6.43	1.4.71	17	1.4.71
Haagensen, C. H., Randers	4.7.43	1.4.71	17	1.4.71
Jensen, A., Nykøbing F.	7.7.43	1.4.71	17	1.4.71
Madsen, B. E., Svendborg	26.8.43	1.4.71	17	1.4.71
Landgren, N. H., København	19.9.43	1.4.71	17	1.4.71
Nielsen, E., frk., Vejle	26.9.43	1.4.71	17	1.4.71
Themsen, O. H., Århus	3.10.43	1.4.71	17	1.4.71
Madsen, T., Vejle	13.10.43	1.4.71	17	1.4.71
Hansen, M., Esbjerg	23.10.43	1.4.71	17	1.4.71
Lauridsen, M., Randers	27.10.43	1.4.71	17	1.4.71
Røjgaard, K., Nykøbing F.	29.10.43	1.4.71	17	1.4.71
Jensen, H. G., Ålborg	11.11.43	1.4.71	17	1.4.71
Jarlfeldt, S. T., DT 1	27.11.43	1.4.71	17	1.4.71
Christensen, E. W., Herning	1.12.43	1.4.71	17	1.4.71
Jørgensen, A. K., Nykøbing F.	15.12.43	1.4.71	17	1.4.71
Kjestrup, P., Næstved	10.1.44	1.4.71	17	1.4.71
Hansen, N. J., Helsingør	18.1.44	1.4.71	17	1.4.71
Toft, P., Ålborg	29.2.44	1.4.71	17	1.4.71
Dekov, E. F., D.f.T.	24.3.44	1.4.71	17	1.4.71
Graversen, A., fru, København	4.5.38	1.4.71	17	1.4.71
Christiansen, B. B., fru, Fredericia	20.8.43	1.4.71	17	1.4.71
Sørensen, I. R., fru, Kalundborg	6.11.43	1.4.71	17	1.4.71
Franck, P. V., D.f.T.	20.5.44	1.4.71	17	1.4.71
Lützen, G., Haderslev	30.5.44	1.4.71	17	1.4.71
Rasmussen, K., fru, Haderslev	12.5.43	1.4.71	17	1.4.71
Brødsgaard, L., fru, Ålborg	8.10.43	1.4.71	17	1.4.71
Leth, W. B., fru, Svendborg	5.12.40	1.4.71	17	1.4.71
Pedersen, T. F. B., Fredericia	20.9.42	1.4.71	17	1.4.71
Hansen, W. G., Thisted	10.4.43	1.4.71	17	1.4.71
Jensen, F. S., København	24.7.43	1.4.71	17	1.4.71
Christensen, E., Ålborg	2.9.43	1.4.71	17	1.4.71
Grøn, E., fru, Skive	18.9.43	1.4.71	17	1.4.71
Hansen, C. B., DT 2	7.10.43	1.4.71	17	1.4.71
Jensen, B. G., Århus	5.8.32	1.5.71	17	1.5.71
Jespersen, J. C., Kalundborg	6.12.29	1.5.71	17	1.5.71
Kisbye, O., Kalundborg	20.12.32	1.5.71	17	1.5.71
Nielsen, E. W., Fredericia	13.1.44	1.6.71	17	1.6.71
Rongsted, K. B., Kalundborg	10.1.45	1.6.71	17	1.6.71
Göttler, F. H., København	11.8.42	1.6.71	17	1.6.71

	Født	Ansæt i stillingsbetegnelsen	Lønramme	Ansæt i lønrammen
Larsen, T. J., Svendborg	4.2.43	1.7.71	17	1.7.71
Linnet, P. E., D.f.T.	29.3.43	1.7.71	17	1.7.71
Petersen, B., Randers	12.5.43	1.7.71	17	1.7.71
Jeppesen, G., Helsingør	19.8.43	1.7.71	17	1.7.71
Holt, T., Haderslev	9.12.43	1.8.71	17	1.8.71
Mariendal, F. R., København	19.12.43	1.8.71	17	1.8.71
Göttsche, P., D.f.T.	18.1.44	1.8.71	17	1.8.71
Larsen, J. A. H., DT 1	23.1.44	1.8.71	17	1.8.71
Fahnøe, A., København	22.2.44	1.8.71	17	1.8.71
Mortensen, S. F. E., Holstebro	8.3.44	1.8.71	17	1.8.71
Bach-Hansen, K. P., Svendborg	16.3.44	1.8.71	17	1.8.71
Sørensen, A. R., Haderslev	18.3.44	1.9.71	17	1.9.71
Froberg, J., Århus	25.3.44	1.9.71	17	1.9.71
Hansen, E., Århus	2.5.44	1.9.71	17	1.9.71
Kragh-Hansen, L., fru, Fredericia	21.5.44	1.9.71	17	1.9.71
Jacobsen, K. A., København	2.6.44	1.9.71	17	1.9.71
Rasmussen, B. T., D.f.T.	12.6.44	1.9.71	17	1.9.71
Krog, A., København	23.6.44	1.9.71	17	1.9.71
Fisker, J. H., D.f.T.	27.7.44	1.9.71	17	1.9.71
Uldbjerg, N. P., København	2.8.44	1.10.71	17	1.10.71
Pedersen, C., fru, DT 2	7.2.42	9.10.71	17	9.10.71
Hansen, E. S., København	12.8.44	1.11.71	17	1.11.71
Petersen, E. F., Skive	24.8.44	1.11.71	17	1.11.71
Jensen, N. J., Ålborg	8.10.44	1.11.71	17	1.11.71
König, J., København	15.10.44	1.11.71	17	1.11.71
Clausen, E. S., Holstebro	31.10.44	1.11.71	17	1.11.71
Timm, B., Kalundborg	24.11.44	1.12.71	17	1.12.71
Larsen, K. G., Frederikshavn	3.12.44	1.12.71	17	1.12.71
Kjærsgaard, K. M., fru, Ålborg	6.12.44	1.12.71	17	1.12.71
Nielsen, S., D.f.T.	3.2.45	1.12.71	17	1.12.71
Petersen, E. A., fru, DT 1	24.3.45	1.12.71	17	1.12.71
Jensen, O., Holstebro	28.4.45	1.2.72	17	1.2.72
Schultz, J. B., København	29.4.45	1.2.72	17	1.2.72
Kølbæk, T. H., fru, Thisted	29.5.45	1.2.72	17	1.2.72
Eriksen, C. S., Sønderborg	16.12.43	1.2.72	17	1.2.72
Pedersen, E. M. G., Køge	2.9.44	1.2.72	17	1.2.72
Jørgensen, M. T., frk., København	10.6.44	1.2.72	17	1.2.72
Michelsen, Jytte, fru, Odense	14.9.42	1.3.72	17	1.3.72
Kjeldsen, L. I., fru, Odense	15.5.43	1.7.72	17	1.7.72
Nielsen, F. R., Herning	6.10.45	1.7.72	17	1.7.72
Petersen, F., Fredericia	9.3.44	1.7.72	17	1.7.72
Yde, J. B., Skive	9.9.44	1.7.72	17	1.7.72
Carstens, H. A., fru, København	14.9.40	1.7.72	17	1.7.72
Nielsen, I. L. M., fru, Holstebro	11.2.44	1.7.72	17	1.7.72
Kristensen, M. E., frk., Odense	18.6.43	1.7.72	17	1.7.72
Hedegaard, H. M. S., fru, D.f.T.	1.8.43	1.7.72	17	1.7.72
Nielsen, H. L., Randers	22.3.44	1.9.72	17	1.9.72
Milo, I., fru, Køge	11.12.42	1.9.72	17	1.9.72
Pedersen, U., frk., København	5.7.44	1.9.72	17	1.9.72

Anciennitetsfortegnelse

	Født	Ansats i stillingsbetegnelsen	Lønramme	Ansats i lønrammen
Schlesinger, A., fru, Randers	5.6.45	1.9.72	17	1.9.72
Hyllekvist, H., fru, Køge	10.11.43	1.9.72	17	1.9.72
Bang, F., København	22.5.34	1.9.72	17	1.9.72
Stuhr, H., Herning	7.7.42	1.9.72	17	1.9.72
Hansen, O. C. P., Næstved	23.12.44	1.9.72	17	1.9.72
Eskildsen, K. M., Haderslev	27.12.44	1.9.72	17	1.9.72
Jørgensen, P. E., Nykøbing F.	19.10.44	1.9.72	17	1.9.72
Reinhard, K., fru, Horsens	24.10.44	1.9.72	17	1.9.72
Knuisgaard, P. I., Holstebro	11.10.43	1.9.72	17	1.9.72
Thomsen, K. E., Svendborg	14.1.44	1.9.72	17	1.9.72
Rømer, H. L., Herning	2.2.44	1.9.72	17	1.9.72
Olsen, D. Werdelin, fru, D.f.T.	15.2.44	1.9.72	17	1.9.72
Pedersen, J., Nykøbing F.	4.6.44	1.9.72	17	1.9.72
Jensen, E. N., Fredericia	8.9.44	1.11.72	17	1.11.72
Møller, G. C., D.f.T.	30.9.44	1.11.72	17	1.11.72
Andersen, O. F., København	9.10.44	1.11.72	17	1.11.72
Hansen, H., fru, Korsør	18.10.44	1.11.72	17	1.11.72
Albers, H., Skive	28.10.44	1.7.72	17	1.7.72
Nielsen, K. B., Randers	25.11.44	1.12.72	17	1.12.72
Olsen, F. J., Horsens	29.12.44	1.12.72	17	1.12.72
Hansen, F., Århus	10.1.45	1.12.72	17	1.12.72
Ørum, P. O., Skive	28.1.45	1.12.72	17	1.12.72
Olsen, A. M., D.f.T.	12.2.45	1.12.72	17	1.12.72
Olsen, A. R., Frederikshavn	21.2.45	1.12.72	17	1.12.72
Kristiansen, E. V. T., Ålborg	28.2.45	1.1.73	17	1.1.73
Larsen, E. A., København	1.3.45	1.1.73	17	1.1.73
Nielsen, S. E., Skive	2.3.45	1.1.73	17	1.1.73
Johansen, B., Esbjerg	9.3.45	1.1.73	17	1.1.73
Kallesen, O., D.f.T.	20.2.40	1.2.73	17	1.2.73
Oudrup, K., Vejle	12.3.45	1.2.73	17	1.2.73
Hansen, K. J., Skive	1.4.45	1.2.73	17	1.2.73
Nielsen, J. J., Skive	1.5.45	1.4.73	17	1.4.73
Lydiksen, B. M., Kolding	29.5.45	1.4.73	17	1.4.73
Bertelsen, T. S., Kolding	9.7.45	1.4.73	17	1.4.73
Madsen, L. W. F., Odense	13.7.45	1.4.73	17	1.4.73
Gaard, V., D.f.T.	29.7.45	1.4.73	17	1.4.73
Engelharth, K., Nykøbing F.	6.8.45	1.4.73	17	1.4.73
Lundsager, T., Rønne	3.9.45	1.4.73	17	1.4.73
Hansen, L. C., Holstebro	16.9.45	1.4.73	17	1.4.73
Pedersen, N. E., Kalundborg	5.10.45	1.4.73	17	1.4.73
Hansen, S. V., København	19.11.45	1.4.73	17	1.4.73
Skov, F. P., Sønderborg	23.11.45	1.4.73	17	1.4.73
Meck, V. J., Haderslev	1.12.45	1.4.73	17	1.4.73
Kristensen, H. A., Skive	21.12.45	1.4.73	17	1.4.73
Christensen, V. B., Helsingør	4.1.46	1.4.73	17	1.4.73
Nielsen, B. Rise, D.f.T.	5.1.46	1.4.73	17	1.4.73
Göttsche, K. E., fru, København	13.5.43	1.5.73	17	1.5.73
Andersen, P. F., Helsingør	17.4.30	1.6.73	17	1.6.73
Jensen, A. B. A., Kalundborg	10.1.46	1.8.73	17	1.8.73

	Født	Ansæt i stillingsbetegnelsen	Lønramme	Ansæt i lønrammen
Pedersen, I. T., Skive	18.1.46	1.8.73	17	1.8.73
Nielsen, J. E., D.f.T.	20.4.46	1.9.73	17	1.9.73
Nielsen, N. J. S., D.f.T.	6.5.46	1.9.73	17	1.9.73
Christensen, G., Holstebro	3.7.46	1.9.73	17	1.9.73
Nielsen, K., fru, DT 1	13.7.45	1.9.73	17	1.9.73
Jensen, B. K., fru, København	23.9.43	1.9.73	17	1.9.73
Olsen, A. W. K., Næstved	21.6.44	1.9.73	17	1.9.73
Rasmussen, L., Holstebro	4.11.45	1.9.73	17	1.9.73
Ryager, V., Korsør	25.12.45	1.9.73	17	1.9.73
Zimmermann, I., fru, København	12.4.43	1.9.73	17	1.9.73
Larsen, F., D.f.T.	13.10.45	1.9.73	17	1.9.73
Nyegaard, J. D., fru, DT 2	17.7.45	1.9.73	17	1.9.73
Johansen, J. H., fru, Esbjerg	25.9.45	1.9.73	17	1.9.73
Hansen, H. L. Thusgaard, fru, Århus	4.7.44	1.9.73	17	1.9.73
Gross, E., fru, København	27.11.45	1.9.73	17	1.9.73
Vittrup, G., fru, København	25.4.45	1.9.73	17	1.9.73
Pedersen, B., Rønne	20.3.45	1.10.73	17	1.10.73
Jensen, U., fru, Horsens	25.5.46	1.11.73	17	1.11.73
Stenholt, A., Køge	11.6.35	1.11.73	17	1.11.73
Sveistrup, H., Vejle	13.2.34	1.11.73	17	1.11.73
Nielsen, A. F., København	4.5.34	1.11.73	17	1.11.73
Winther, G. J., Nykøbing F.	11.2.36	1.11.73	17	1.11.73
Petersen, N. A. M., Svendborg	9.12.44	1.12.73	17	1.12.73
Eschen, H. C., D.f.T.	3.10.47	1.1.74	17	1.1.74
Rasmussen, K. M., Nykøbing F.	4.1.45	1.1.74	17	1.1.74
Hoberg, J., Kolding	19.2.45	1.1.74	17	1.1.74
Larsen, L. I., Sønderborg	5.6.45	1.1.74	17	1.1.74
Petersen, J. H., Holstebro	19.6.45	1.1.74	17	1.1.74
Lyngvald, P. E., Rønne	1.9.45	1.1.74	17	1.1.74

Anciennitetsfortegnelse

Toldassistenter

	Født	Ansæt i stillingsbetegnelsen	Lønramme	Ansæt i lønrammen
Normeret antal				
Lønramme 11	27			
Lønramme 9	327			
Enevoldsen, V. I., frk., DT 11	15.8.40	1.12.65	9	1.7.69
Rønnest, P., Randers	30.9.44	1.8.66	9	1.7.69
Buch, T. F., Esbjerg	19.10.44	1.8.68	9	1.7.69
Madsen, J., Odense	27.9.45	1.8.68	11	1.4.71
Madsen, L., København	16.11.45	1.8.68	9	1.7.69
Jönsson, P.-E. H., Skive	1.12.45	1.3.70	11	1.7.71
Jensen, O. B., Odense	10.12.45	1.8.68	9	1.7.69
Pedersen, V., Frederikshavn	22.12.45	1.8.68	9	1.7.69
Hæstrup, T., Frederikshavn	31.12.45	1.8.68	9	1.7.69
Jensen, L. F., Kalundborg	9.1.46	1.8.68	9	1.7.69
Grevsen-Rothwelsch, K. A. S., Horsens	26.1.46	1.8.68	9	1.7.69
Jessen, E. C., frk., Herning	1.2.46	1.8.68	11	1.8.71
Jensen, K., Horsens	22.2.46	1.8.68	11	1.4.71
Rasmussen, B. B., Holstebro	23.2.46	1.8.68	9	1.7.69
Andersen, H., Køge	26.2.46	1.8.68	9	1.7.69
Jørgensen, E., Odense	9.4.46	1.8.68	9	1.7.69
Rasmussen, B. K., frk., Vejle	26.4.46	1.8.68	9	1.7.69
Andersen, M., D.f.T.	27.4.46	1.8.68	9	1.7.69
Nielsen, P. H., Århus	5.5.46	1.8.68	9	1.7.69
Madsen, K. E. H., Odense	29.6.46	1.8.68	9	1.7.69
Rasmussen, F. L., Køge	23.7.46	1.8.68	9	1.7.69
Jensen, J. E., Kalundborg	10.8.46	1.8.68	11	1.3.73
Larsen, K. V. S., Nykøbing F.	24.9.46	1.8.68	9	1.7.69
Molvær, H. H. K., Kolding	3.10.46	1.8.68	9	1.7.69
Elmue, B., Kalundborg	13.10.46	1.8.68	9	1.7.69
Larsen, H. H., D.f.T.	3.2.47	1.8.68	11	1.8.71
Josefsen, B., Randers	10.3.47	1.8.68	11	1.9.71
Jørgensen, I., D. f. T.	25.7.47	1.8.68	9	1.7.69
Christensen, E. P., D.f.T.	21.11.42	1.9.68	11	1.9.71
Bjørnsen, B. M., Rønne	29.4.45	1.9.68	11	1.9.71
Schultz, P. H., København	16.10.46	1.9.68	9	1.7.69
Frederiksen, O., Rødbyhavn	31.3.47	1.9.68	9	1.7.69
Petersen, O. R., Herning	22.11.43	1.11.68	11	1.3.73
Rasmussen, A. K., fru, Holstebro	2.3.46	1.11.68	9	1.7.69
Olesen, M., fru, København	13.12.44	12.4.69	9	1.7.69
Kildesgaard, M. H., fru, Rønne	14.7.45	1.5.69	11	1.9.71
Petersen, B. K. E., Korsør	22.3.45	1.6.69	9	1.7.69
Caspersen, C. H., Padborg	28.11.45	1.6.69	9	1.7.69
Kristensen, E. G., Frederikshavn	26.8.40	1.6.69	9	1.7.69
Petersen, E., Randers	12.1.45	1.8.69	11	1.11.71
Poulsen, G. F., Frederikshavn	26.8.45	1.8.69	9	1.8.69
Fenger-Eriksen, H., D.f.T.	16.9.45	1.8.69	11	1.11.71
Lindstrøm, K. S., fru, Århus	28.12.45	1.8.69	9	1.8.69
Krause, J., D.f.T.	17.2.46	1.8.69	11	1.12.71
Juhl, J. P., Esbjerg	7.4.46	1.8.69	9	1.8.69
Broberg, J. K., Randers	14.4.46	1.8.69	9	1.8.69

	Født	Ansæt i stillingsbetegnelsen	Lønramme	Ansæt i lønrammen
Christensen, F., Nykøbing F.	10.7.46	1.8.69	11	1.2.72
Christiansen, J., Rødbyhavn	11.7.46	1.8.69	9	1.8.69
Hansen, J. W., Køge	22.8.46	1.8.69	9	1.8.69
Christensen, S. A., Esbjerg	2.9.46	1.8.69	9	1.8.69
Rithmester, K. G., Thisted	3.10.46	1.8.69	9	1.8.69
Møller, P. J., Helsingør	16.11.46	1.8.69	9	1.8.69
Jensen, L. M., Esbjerg	26.11.46	1.8.69	9	1.8.69
Jardenbæk, Chr., Århus	11.12.46	1.8.69	9	1.8.69
Madsen, F. S., København	25.12.46	1.8.69	9	1.8.69
Jensen, P. C., Århus	27.12.46	1.8.69	9	1.8.69
Nielsen, C., Esbjerg	27.1.47	1.8.69	9	1.8.69
Møller, J. O., Århus	2.2.47	1.8.69	11	1.3.73
Jensen, H. K., Odense	5.2.47	1.8.69	11	1.3.73
Ottosen, J., Køge	13.2.47	1.8.69	9	1.8.69
Olesen, E., Kalundborg	15.2.47	1.8.69	9	1.8.69
Madsen, C. H., Skive	16.2.47	1.8.69	9	1.8.69
Pedersen, V., Frederikshavn	17.2.47	1.8.69	11	1.2.72
Nielsen, M., Randers	25.2.47	1.8.69	9	1.8.69
Jeppesen, E., fru, Ålborg	9.3.47	1.8.69	11	1.2.72
Christensen, T. F., Frederikshavn	15.3.47	1.8.69	9	1.8.69
Jensen, E. E., Esbjerg	22.3.47	1.8.69	9	1.8.69
Starup, J., fru, Esbjerg	6.4.47	1.8.69	11	1.3.73
Black, B. N., Århus	15.4.47	1.8.69	9	1.8.69
Jeppesen, P. M., Korsør	19.4.47	1.8.69	9	1.8.69
Sørensen, P., Herning	22.4.47	1.8.69	9	1.8.69
Petersen, K. B., København	6.5.47	1.8.69	9	1.8.69
Pedersen, M., fru, Frederikshavn	21.5.47	1.8.69	11	1.3.73
Rasmussen, P. E., Køge	9.6.47	1.8.69	11	1.3.73
Malling, P. E., København	27.6.47	1.8.69	9	1.8.69
Pedersen, G., Frederikshavn	7.8.47	1.8.69	9	1.8.69
Langaard, H. E., Frederikshavn	1.10.47	1.8.69	11	1.1.74
Nielsen, O., Frederikshavn	3.10.47	1.8.69	9	1.8.69
Fournaise, O., Herning	18.10.47	1.8.69	11	1.1.74
Lekdorf, B. G., København	21.10.47	1.8.69	9	1.8.69
Kristensen, J. J. H., København	25.1.48	1.8.69	9	1.8.69
Pedersen, A. B., Holstebro	24.7.46	1.9.69	9	1.9.69
Jeppesen, N., Thisted	18.3.47	1.9.69	9	1.9.69
Hansen, N. G., D.f.T.	2.5.46	1.6.70	11	1.1.74
Rasmussen, P. B., Kalundborg	20.6.47	1.6.70	9	1.6.70
Ilsøe, V., D.f.T.	20.11.47	1.6.70	11	1.1.74
Zimmermann, H.-G., København	31.1.45	1.8.70	9	1.8.70
Andersen, A., fru, Odense	6.11.45	1.8.70	9	1.8.70
Gade, A. O., København	29.11.45	1.8.70	9	1.8.70
Rasmussen, N. B., D.f.T.	19.8.46	1.8.70	9	1.8.70
Kristensen, E. K., Kalundborg	12.9.47	1.8.70	9	1.8.70
Kokkendorff, L. C., Herning	9.10.47	1.8.70	9	1.8.70
Buch, S. K., Holstebro	27.10.47	1.8.70	9	1.8.70
Johansen, J., Helsingør	28.10.47	1.8.70	9	1.8.70
Ohlsen, K. K., Nykøbing F.	15.12.47	1.8.70	9	1.8.70

Anciennitetsfortegnelse

	Født	Ansæt i stillingsbetegnelsen	Lønramme	Ansæt i lønrammen
Nielsen, M. M., Skive	31.12.47	1.8.70	9	1.8.70
Møller, N. E., Esbjerg	1.1.48	1.8.70	9	1.8.70
Kristensen, J. E., D.f.T.	13.1.48	1.8.70	9	1.8.70
Jensen, S. A., Skive	21.1.48	1.8.70	9	1.8.70
Hansen, E. G., Skive	28.1.48	1.8.70	9	1.8.70
Samuelsen, F. A., København	28.1.48	1.8.70	9	1.8.70
Andersen, K. S., Rødbyhavn	1.2.48	1.8.70	9	1.8.70
Gjettermann, P., Rønne	11.2.48	1.8.70	9	1.8.70
Nørgaard, K., Herning	16.2.48	1.8.70	9	1.8.70
Fogstrup, Ernst, D.f.T.	4.3.48	1.8.70	9	1.8.70
Rasmussen, N. O. R., D.f.T.	16.4.48	1.8.70	9	1.8.70
Sand, S., D.f.T.	12.5.48	1.8.70	9	1.8.70
Jørgensen, J. B., D.f.T.	21.5.48	1.8.70	9	1.8.70
Dall, N. E., Thisted	21.6.48	1.8.70	9	1.8.70
Jepsen, E. G., København	9.7.48	1.8.70	9	1.8.70
Toft, P., Århus	9.8.48	1.8.70	9	1.8.70
Ørum, C. O., D.f.T.	9.9.48	1.8.70	9	1.8.70
Kyndesen, B., D.f.T.	29.10.48	1.8.70	9	1.8.70
Nielsen, C. F., Esbjerg	10.11.48	1.8.70	9	1.8.70
Ros, G., Køge	6.1.49	1.8.70	9	1.8.70
Jacobsen, J. I., Kalundborg	16.1.49	1.8.70	9	1.8.70
Laursen, O. M., Helsingør	23.9.47	1.9.70	9	1.9.70
Mariendal, J., fru, København	20.10.46	1.8.71	9	1.8.71
Albertsen, O. B., Svendborg	6.4.47	1.8.71	9	1.8.71
Hørlyck, A. M. V., fru, Herning	1.6.47	1.8.71	9	1.8.71
Hørlyck, J. Ø., Herning	26.6.47	1.8.71	9	1.8.71
Hansen, P. Warming, D.f.T.	15.9.47	1.8.71	9	1.8.71
Oldvej, C. B., København	28.9.47	1.8.71	9	1.8.71
Bergholz, F., Kolding	13.1.48	1.8.71	9	1.8.71
Jensen, L., Ålborg	17.7.48	1.8.71	9	1.8.71
Jespersen, S. E., Holstebro	26.7.48	1.8.71	9	1.8.71
Nielsen, J. D. W., Næstved	8.9.48	1.8.71	9	1.8.71
Skov, P. A., Thisted	13.9.48	1.8.71	9	1.8.71
Gadgaard, H. H., Haderslev	15.9.48	1.8.71	9	1.8.71
Kristensen, K. B., Horsens	18.9.48	1.8.71	9	1.8.71
Hansen, J., Århus	9.12.48	1.8.71	9	1.8.71
Jensen, F. M., Ålborg	21.12.48	1.8.71	9	1.8.71
Brørup, K.-E., Ålborg	10.1.49	1.8.71	9	1.8.71
Sibbesen, P. C., D.f.T.	12.1.49	1.8.71	9	1.8.71
Boch, W., Esbjerg	2.2.49	1.8.71	9	1.8.71
Kikkenborg, H. S., TCO	9.3.49	1.8.71	9	1.8.71
Larsen, K. O., Århus	28.3.49	1.8.71	9	1.8.71
Iwersen, B., Fredericia	30.3.49	1.8.71	9	1.8.71
Jørgensen, P., Frederikshavn	31.3.49	1.8.71	9	1.8.71
Nielsen, L., Århus	31.3.49	1.8.71	9	1.8.71
Ditlevsen, D. E., Esbjerg	10.4.49	1.8.71	9	1.8.71
Hansen, K., fru, Svendborg	11.4.49	1.8.71	9	1.8.71
Lassen, L. F., Århus	14.4.49	1.8.71	9	1.8.71
Hemmingsen, J. K., Rødbyhavn	18.5.49	1.8.71	9	1.8.71

	Født	Ansæt i stillings- beteg- nelsen	Løn- ramme	Ansæt i løn- rammen
Nielsen, K. E., København	27.5.49	1.8.71	9	1.8.71
Vittrup, K., Herning	3.6.49	1.8.71	9	1.8.71
Hansen, K., København	8.6.49	1.8.71	9	1.8.71
Lampe, A., Horsens	13.6.49	1.8.71	9	1.8.71
Jensen, H., Køge	8.7.49	1.8.71	9	1.8.71
Robdrup, H., D.f.T.	19.8.49	1.8.71	9	1.8.71
Heftdal, P., Esbjerg	7.10.49	1.8.71	9	1.8.71
Høgh, A. K., Århus	11.9.38	1.8.71	9	1.8.71
Christensen, J., fru, Herning	2.1.44	1.5.72	9	1.5.72
Olesen, F., Århus	29.1.49	1.8.72	9	1.8.72
Hansen, J. K., Nykøbing F.	27.2.48	1.8.72	9	1.8.72
Kristensen, H. J., København	5.10.48	1.8.72	9	1.8.72
Nielsen, I. B., Frederikshavn	13.10.48	1.8.72	9	1.8.72
Andreasen, M. H. T., Århus	24.11.48	1.8.72	9	1.8.72
Carstensen, H. F., Vejle	1.5.49	1.8.72	9	1.8.72
Midtgaard, J. J., Helsingør	6.5.49	1.8.72	9	1.8.72
Frandsen, J., Randers	13.5.49	1.8.72	9	1.8.72
Sørensen, P. A., København	8.7.49	1.8.72	9	1.8.72
Skytte, I. C., D.f.T.	29.7.49	1.8.72	9	1.8.72
Jensen, F. P., Århus	14.8.49	1.8.72	9	1.8.72
Pedersen, A. B., Herning	25.8.49	1.8.72	9	1.8.72
Pedersen, M., Horsens	10.9.49	1.8.72	9	1.8.72
Christensen, H. P., Odense	17.9.49	1.8.72	9	1.8.72
Karsbæk, G. I., Esbjerg	19.9.49	1.8.72	9	1.8.72
Bank, E., Helsingør	29.9.49	1.8.72	9	1.8.72
Luxhøj, H., København	13.10.49	1.8.72	9	1.8.72
Hansen, A., Esbjerg	28.10.49	1.8.72	9	1.8.72
Cordes, E., Sønderborg	5.12.49	1.8.72	9	1.8.72
Sørensen, K., Skive	16.1.50	1.8.72	9	1.8.72
Pedersen, F. L., Esbjerg	20.1.50	1.8.72	9	1.8.72
Daugaard, T. A., Århus	23.2.50	1.8.72	9	1.8.72
Rasmussen, H., Padborg	26.2.50	1.8.72	9	1.8.72
Jensen, A., D.f.T.	1.3.50	1.8.72	9	1.8.72
Grønvald, T. A., Sønderborg	19.3.50	1.8.72	9	1.8.72
Jensen, H. T., Holstebro	28.3.50	1.8.72	9	1.8.72
Jensen, J. E., Frederikshavn	11.4.50	1.8.72	9	1.8.72
Larsen, K. E. R., D.f.T.	17.4.50	1.8.72	9	1.8.72
Christensen, B. E., Korsør	18.4.50	1.8.72	9	1.8.72
Andersen, B. A., Odense	30.4.50	1.3.73	9	1.3.73
Pedersen, N. E., Ålborg	16.5.50	1.8.72	9	1.8.72
Kristiansen, O. T., Haderslev	17.5.50	1.8.72	9	1.8.72
Villadsen, J., Ålborg	20.5.50	1.8.72	9	1.8.72
Andersen, C. P., Vejle	27.5.50	1.8.72	9	1.8.72
Hansen, A. K., Randers	29.5.50	1.8.72	9	1.8.72
Jensen, H., Odense	18.10.50	1.8.72	9	1.8.72
Jørgensen, E. B., Helsingør	11.6.49	1.8.73	9	1.8.73
Jakobsen, G., D.f.T.	5.5.49	1.8.73	9	1.8.73
Eriksen, L. J. K., Haderslev	24.10.49	1.8.73	9	1.8.73
Boysen, K., Horsens	2.6.50	1.8.73	9	1.8.73

Anciennitetsfortegnelse

	Født	Ansæt i stillingsbetegnelsen	Lønramme	Ansæt i lønrammen
Christensen, H. D., Odense	2.7.50	1.8.73	9	1.8.73
Weisz, C., Århus	9.7.50	1.8.73	9	1.8.73
Hansen, F. A. S., Skive	21.7.50	1.8.73	9	1.8.73
Møller, B. B., Kolding	17.8.50	1.8.73	9	1.8.73
Kjeldsen, K. H., Horsens	1.9.50	1.8.73	9	1.8.73
Pedersen, K. P., Svendborg	9.9.50	1.8.73	9	1.8.73
Melgård, H., Frederikshavn	8.10.50	1.8.73	9	1.8.73
Thomsen, T. C., Esbjerg	10.10.50	1.8.73	9	1.8.73
Gribsholt, T. U., D.f.T.	18.10.50	1.8.73	9	1.8.73
Jørgensen, P. D., Svendborg	18.10.50	1.8.73	9	1.8.73
Gotfredsen, A. M., fru, Rønne	4.11.50	1.8.73	9	1.8.73
Mathiesen, J. O., Esbjerg	23.10.50	1.8.73	9	1.8.73
Rønsch, V., Sønderborg	31.12.50	1.8.73	9	1.8.73
Pedersen, P. H., Randers	15.1.51	1.8.73	9	1.8.73
Olesen, A. B., Ålborg	16.1.51	1.8.73	9	1.8.73
Fournaise, J., D.f.T.	24.1.51	1.8.73	9	1.8.73
Skallebæk, J. A., Herning	3.2.51	1.8.73	9	1.8.73
Børresen, M., frk., Horsens	6.2.51	1.8.73	9	1.8.73
Jensen, K. V., Kalundborg	9.2.51	1.8.73	9	1.8.73
Roland, S. F., D.f.T.	9.2.51	1.8.73	9	1.8.73
Hansen, B. H., D.f.T.	10.2.51	1.8.73	9	1.8.73
Jacobsen, A. E., Svendborg	11.2.51	1.8.73	9	1.8.73
Korup, K., Thisted	8.3.51	1.8.73	9	1.8.73
Harring, L., Ålborg	25.3.51	1.8.73	9	1.8.73
Rath, B. O. D., Køge	10.4.51	1.8.73	9	1.8.73
Nielsen, F. K., Esbjerg	22.4.51	1.8.73	9	1.8.73
Andersen, B. K., Thisted	6.5.51	1.8.73	9	1.8.73
Ottosson, C.-J., Køge	21.7.51	1.8.73	9	1.8.73
Kristensen, G., Vejle	9.8.51	1.8.73	9	1.8.73
Bech, J. E. H., Holstebro	1.9.51	1.8.73	9	1.8.73
Sørensen, A. D., Århus	11.9.51	1.8.73	9	1.8.73
Korsgaard, E., Århus	18.9.51	1.8.73	9	1.8.73
Andersen, E. T., København	9.11.51	1.8.73	9	1.8.73

Toldmedhjælpere

	Født	Ansæt i stillingsbetegnelsen	Lønramme	Ansæt i lønrammen
Harritsø, J. P. A., Odense	19.1.51	1.8.72	2	1.8.72
Hansen, P. I., København	28.6.50	1.8.72	2	1.8.72
Pilgaard, P. M., Århus	22.1.50	1.8.72	2	1.8.72
Blaabjerg, K., København	11.2.52	1.8.72	2	1.8.72
Dahnke, A. V., Sønderborg	23.9.51	1.8.72	2	1.8.72
Pedersen, J. B., Århus	24.10.52	1.8.72	2	1.8.72
Mikkelsen, L. A., frk., Randers	5.4.52	1.8.72	2	1.8.72
Jensen, P. M., Ålborg	19.3.52	1.8.72	2	1.8.72
Worsøe, P. E., Horsens	7.9.52	1.8.72	2	1.8.72
Jørgensen, E., Fredericia	7.12.51	1.8.72	2	1.8.72
Nielsen, D., Horsens	27.1.52	1.8.72	2	1.8.72
Kristoffersen, E. M., København	29.9.51	1.8.72	2	1.8.72
Pedersen, A. B., Kalundborg	8.12.51	1.8.72	2	1.8.72
Pedersen, J. A., Thisted	25.1.52	1.8.72	2	1.8.72
Rasmussen, K., Ålborg	30.1.52	1.8.72	2	1.8.72
Olesen, J. H., Frederikshavn	28.6.52	1.8.72	2	1.8.72
Bramsen, P. E. N., Horsens	7.2.52	1.8.72	2	1.8.72
Skov, J. J., Padborg	18.4.52	1.8.72	2	1.8.72
Mølgaard, I. T., København	19.4.52	1.8.72	2	1.8.72
Rasmussen, O., København	26.12.50	1.8.72	2	1.8.72
Thomsen, P., Haderslev	19.11.51	1.8.72	2	1.8.72
Kristiansen, P., Helsingør	27.11.51	1.8.72	2	1.8.72
Andersen, P. T., København	5.4.52	1.8.72	2	1.8.72
Jensen, M. S., Århus	29.4.52	1.8.72	2	1.8.72
Larsen, B., Frederikshavn	30.9.52	1.8.72	2	1.8.72
Hansen, S. N., København	19.3.51	1.8.72	2	1.8.72
Appel, E., København	27.7.51	1.8.72	2	1.8.72
Hansen, S. R., Næstved	23.10.52	1.8.72	2	1.8.72
Skjoldborg, K. B., Kolding	30.3.50	1.8.72	2	1.8.72
Jensen, J. E., Århus	17.5.51	1.8.72	2	1.8.72
Olesen, J. D., Haderslev	7.9.51	1.8.72	2	1.8.72
Søndergaard, A. S., København	1.1.52	1.8.72	2	1.8.72
Carlsen, S. I., Kolding	18.4.52	1.8.72	2	1.8.72
Mikkelsen, S. E., Århus	20.8.52	1.8.72	2	1.8.72
Nielsen, P., Ålborg	20.9.51	1.8.72	2	1.8.72
Madsen, B., frk., Århus	2.8.52	1.8.72	2	1.8.72
Hansen, E. S., Herning	27.11.52	1.8.72	2	1.8.72
Andersen, J., København	11.3.52	1.8.72	2	1.8.72
Thomsen, J. P., Esbjerg	29.8.52	1.8.72	2	1.8.72
Larsen, V. L., Horsens	8.9.51	1.8.72	2	1.8.72
Ejlersen, J., København	18.6.52	1.8.72	2	1.8.72
Poulsen, L. B., Horsens	4.10.52	1.8.72	2	1.8.72
Bek, K. H., frk., Køge	25.10.52	1.8.72	2	1.8.72
Lekdorf, B. J., København	6.6.52	1.8.72	2	1.8.72
Jakobsen, K. S., Horsens	3.11.52	1.8.72	2	1.8.72
Kofoed, E. B., Køge	6.7.51	1.8.72	2	1.8.72
Pedersen, I. S., Ålborg	5.9.52	1.8.72	2	1.8.72
Boje, I. J., Frederikshavn	14.9.51	1.8.72	2	1.8.72
Christensen, V., København	18.7.52	1.8.73	2	1.8.73

Anciennitetsfortegnelse

	Født	Ansæt i stillingsbetegnelsen	Lønramme	Ansæt i lønrammen
Brødsgaard, H. F., Fredericia	20.4.53	1.8.73	2	1.8.73
Larsen, Lis, fru, København	15.9.53	1.8.73	2	1.8.73
Idziak, J., Køge	16.4.53	1.8.73	2	1.8.73
Jensen, C. L. S., Helsingør	25.11.51	1.8.73	2	1.8.73
Fink, C., København	27.4.52	1.8.73	2	1.8.73
Oran, C., fru, Ålborg	15.3.53	1.8.73	2	1.8.73
Larsen, B., København	19.1.53	1.8.73	2	1.8.73
Andersen, J., Ålborg	15.6.53	1.8.73	2	1.8.73
Henrichsen, K., Ålborg	8.6.52	1.8.73	2	1.8.73
Lund, H. T., Århus	8.10.52	1.8.73	2	1.8.73
Johansen, J. C. K., Næstved	2.9.53	1.8.73	2	1.8.73
Jessing, K. E., frk., Esbjerg	13.11.53	1.8.73	2	1.8.73
Matthiesen, A. C., frk., Haderslev	2.3.52	1.8.73	2	1.8.73
Jespersen, P. J., København	21.5.53	1.8.73	2	1.8.73
Vestergaard, J., Horsens	2.6.53	1.8.73	2	1.8.73
Sindahl, E. V., Haderslev	20.10.51	1.8.73	2	1.8.73
Christensen, J. J., Kolding	8.4.52	1.8.73	2	1.8.73
Mølbak, J. V., Nykøbing F.	7.11.52	1.8.73	2	1.8.73
Rasmussen, O. L., Sønderborg	29.4.53	1.8.73	2	1.8.73
Nielsen, O. E., København	28.6.53	1.8.73	2	1.8.73
Nielsen, P. D., Odense	28.9.53	1.8.73	2	1.8.73
Nielsen, J. S., Århus	17.4.52	1.8.73	2	1.8.73
Kristensen, O. H., Esbjerg	1.1.53	1.8.73	2	1.8.73
Pedersen, K., København	22.1.53	1.8.73	2	1.8.73
Nysom, E. J., Frederikshavn	12.2.53	1.8.73	2	1.8.73
Jakobsen, I. T. T., København	3.2.53	1.8.73	2	1.8.73
Larsen, J. P., Næstved	28.2.53	1.8.73	2	1.8.73
Andersen, M. B., Århus	13.5.53	1.8.73	2	1.8.73
Danielsen, H. C., Randers	19.1.54	1.8.73	2	1.8.73
Jensen, T. W., Svendborg	4.5.52	1.8.73	2	1.8.73
Rasmussen, P. R., Århus	16.3.52	1.8.73	2	1.8.73
Pedersen, B. N., Vejle	5.5.53	1.8.73	2	1.8.73
Larsen, L., Køge	31.5.53	1.8.73	2	1.8.73
Villumsen, K., Odense	28.12.53	1.8.73	2	1.8.73
Thomsen, R. D., Horsens	6.9.52	1.8.73	2	1.8.73
Hundebøl, T. P., Rønne	15.6.53	1.8.73	2	1.8.73
Skov, A., frk., København	12.11.53	1.8.73	2	1.8.73
Nielsen, J. A., Frederikshavn	15.11.53	1.8.73	2	1.8.73
Christensen, J. N., Ålborg	20.1.53	1.8.73	2	1.8.73
Sørensen, P. J. J., Thisted	7.6.53	1.8.73	2	1.8.73
Jakobsen, K. B., Skive	19.7.51	1.8.73	2	1.8.73
Hansen, K., Køge	26.2.52	1.8.73	2	1.8.73
Madsen, V. L., København	15.4.52	1.8.73	2	1.8.73
Kristiansen, J., Frederikshavn	5.8.53	1.8.73	2	1.8.73
Madsen, J., Herning	13.8.53	1.8.73	2	1.8.73
Hasselgren, A., Holstebro	9.9.52	1.8.73	2	1.8.73
Allerellie, G., frk., Sønderborg	2.6.53	1.8.73	2	1.8.73
Larsen, E., Nykøbing F.	30.6.53	1.8.73	2	1.8.73
Olesen, O. J., Kalundborg	14.8.53	1.8.73	2	1.8.73

Anciennitetsfortegnelse

TA

	Født	Ansæt i stillingsbetegnelsen	Lønramme	Ansæt i lønrammen
Grønborg, F., Svendborg	11.5.53	1.8.73	2	1.8.73
Hirschel, F. P., Odense	19.7.53	1.8.73	2	1.8.73
Møller-Nielsen, P., Odense	24.6.52	1.8.73	2	1.8.73
Larsen, A. B. T., Kalundborg	2.5.53	1.8.73	2	1.8.73

Anciennitetsfortegnelse

Toldelever	Født	Ansæt i stillingsbetegnelsen	Lønramme	Ansæt i lønrammen
Nielsen, H., Odense	2.11.49	1.8.70		
Poulsen, B., Fredericia	17.11.52	1.8.70		
Legaard, N. S. B., København	6.10.51	1.8.71		
Farup-Hansen, M., frk., København	25.10.52	1.8.71		
Nielsen, J. Kjær, København	23.5.53	1.8.71		
Nielsen, Bjarne Overbeck, København	31.8.54	1.8.71		
Michelsen, P., København	5.10.54	1.8.71		
Nielsen, J. Bach, København	27.11.53	1.8.71		
Nielsen, P. Lunding, København	22.12.53	1.8.71		
Bialas, P., København	16.4.53	1.8.71		
Jensen, Torben, København	23.4.54	1.8.71		
Olesen, Jan, København	30.6.54	1.8.71		
Hansen, L. Jelstrup, København	1.8.54	1.8.71		
Nielsen, Kurt, København	1.10.54	1.8.71		
Christiansen, J. Breum, København	18.2.54	1.8.71		
Jensen, J. Prokopek, København	2.4.54	1.8.71		
Pejtersen, R. U., København	5.4.54	1.8.71		
Jørgensen, S. Grove, København	23.5.54	1.8.71		
Jensen, Lars P., København	16.12.52	1.8.71		
Paulsen, H. Asmus, København	28.12.52	1.8.71		
Nielsen, Karsten S., København	2.4.53	1.8.71		
Lykke, Inga, frk., København	15.4.53	1.8.71		
Jensen, Allan L., København	21.5.53	1.8.71		
Andersen, Christian, København	6.7.54	1.8.71		
Jensen, H. Søndermark, København	22.7.54	1.8.71		
Petersen, K.-A. Lundgreen, København	7.9.54	1.8.71		
Thomsen, Marianne, frk., København	3.9.52	1.8.71		
Hermansen, Børge W., København	28.10.52	1.8.71		
Hansen, Tage A., København	5.2.53	1.8.71		
Jørgensen, Kristian, København	25.7.53	1.8.71		
Pedersen, Ole I., København	2.9.53	1.8.71		
Hansen, J. Bækgaard, København	29.3.54	1.8.71		
Lund, Evan, København	8.4.54	1.8.71		
Ravn, Ove, København	1.5.54	1.8.71		
Myssen, C., København	18.11.52	1.8.71		
Christensen, John, København	5.3.53	1.8.71		
Nielsen, Ole, København	10.3.53	1.8.71		
Jensen, E. Skovgaard, København	13.9.53	1.8.71		
Andersen, B. Lykke, frk., København	27.10.53	1.8.71		
Poulsen, Carsten, København	2.2.54	1.8.71		
Hansen, Hans, København	20.4.54	1.8.71		
Nielsen, B. Bihl, København	25.4.54	1.8.71		
Rasmussen, Bente L., frk., København	18.8.54	1.8.71		
Nielsen, G. Sahl, København	6.8.52	1.8.71		
Nielsen, Lennart F., København	5.8.53	1.8.71		
Melander, B., København	28.11.52	1.8.71		
Knudsen, E. Holmgård, København	5.2.53	1.8.71		
Rasmussen, J. Eggert, København	15.7.53	1.8.71		

	Født	Ansæt i stillingsbetegnelsen	Lønramme	Ansæt i lønrammen
Nyrnberg, P., København	13.8.53	1.8.71		
Hansen, Jørgen J., København	4.3.54	1.8.71		
Johansen, Christian P., København	18.9.54	1.8.71		
Winther, Jan, København	22.11.54	1.8.71		
Larsen, B. Hüche, København	26.11.54	1.8.71		
Warrer, Allan, København	21.3.52	1.8.71		
Nielsen, Birgit Overbeck, frk., København	23.2.53	1.8.71		
Jensen, B. Kok, København	1.10.53	1.8.71		
Kristensen, Svend-Aage, København	20.1.54	1.8.71		
Mohrbutter, B., København	25.4.54	1.8.71		
Byrialsen, S., København	6.12.54	1.8.71		
Jørgensen, G. Beck, København	6.4.53	1.8.71		
Stefansen, O. Berg, København	25.9.53	1.8.71		
Skov, T. Rubin, København	3.4.54	1.8.71		
Christensen, Preben, København	14.6.54	1.8.71		
Vollmer, M., København	23.5.53	1.8.71		
Nielsen, Hans V., København	11.9.54	1.8.71		
Jensen, K. Hoffmann, København	7.9.53	1.8.71		
Hansen, F. E. Lund, København	16.9.54	1.8.71		
Bendtsen, B. Hurup, København	20.4.54	1.8.71		
Nielsen, K. Schrøder, København	5.6.54	1.8.71		
Spring, F., København	11.9.54	1.8.71		
Knudsen, M., København	8.6.52	1.8.70		
Nielsen, J. Munch, frk., København	29.3.53	1.8.71		
Salling, I., fru, Herning	17.10.42	20.8.73		
Kristensen, Birgit I., frk., København	8.9.53	20.8.73		
Jensen, M. W. Bang, frk., Holstebro	12.9.52	1.8.72		
Andersen, Anders F., Thisted	14.4.51	1.8.72		
Knust, P. E., Horsens	4.10.55	1.8.72		
Laursen, Carsten, Horsens	9.2.52	1.8.72		
Nørgaard, Helle E., frk., Randers	9.8.53	1.8.72		
Larsen, Jan, Nykøbing F.	6.5.54	1.8.72		
Nielsen, Sanni D., frk., Ålborg	19.2.55	1.8.72		
Damgaard, Poul E., Herning	18.4.55	1.8.72		
Riishede, O. K., Holstebro	19.11.55	1.8.72		
Berg, Henrik R., Svendborg	16.5.53	1.8.72		
Woelke, O. S., Sønderborg	4.2.54	1.8.72		
Lindhardtsen, H.-J. C., Svendborg	17.10.54	1.8.72		
Jensen, Ulla D., frk., Ålborg	24.6.55	1.8.72		
Thomsen, John A., Haderslev	11.1.55	1.8.72		
Jørgensen, Henning, Odense	10.2.55	1.8.72		
Gade, Lars, Århus	7.5.55	1.8.72		
Nielsen, Jørgen, Herning	1.6.55	1.8.72		
Nancke, Erling, Kolding	25.7.55	1.8.72		
Nielsen, S. Møller, Esbjerg	14.10.53	1.8.72		
Madsen, Jørn, Skive	18.12.54	1.8.72		
Frandsen, Ole C., Thisted	27.1.55	1.8.72		
Borch, P., Esbjerg	12.10.55	1.8.72		
Jensen, Jan P., Nykøbing F.	13.7.55	1.8.72		

Anciennitetsfortegnelse

	Født	Ansæt i stillings- beteg- nelsen	Løn- ramme	Ansæt i løn- rammen
Petersen, Poul E., Sønderborg	22.7.55	1.8.72		
Johansen, Torben, Kalundborg	15.10.52	1.8.72		
Henriksen, Jørgen L., Skive	2.4.54	1.8.72		
Madsen, Jørgen B., Odense	2.4.55	1.8.72		
Jensen, Jens, Næstved	14.5.55	1.8.72		
Nielsen, Mads M., Frederikshavn	15.6.55	1.8.72		
Schmidt, Preben C., Sønderborg	28.7.55	1.8.72		
von Bülow, W. E. A., Helsingør	12.5.52	1.8.72		
Jespersen, Erik B., Odense	20.3.55	1.8.72		
Sørensen, Bjarne, Svendborg	5.6.55	1.8.72		
Sørensen, Tage, Esbjerg	11.7.55	1.8.72		
Hansen, S.-B. Mandel, Svendborg	25.1.56	1.8.72		
Madsen, N. Kim, Thisted	24.6.54	1.8.72		
Toft, Uffe, Ålborg	4.11.54	1.8.72		
Nielsen, H. Jul, Vejle	24.12.54	1.8.72		
Jensen, Poul E., Kolding	5.7.55	1.8.72		
Simonsen, Per K., Randers	19.12.54	1.8.72		
Jensen, Carsten T., Ålborg	24.3.55	1.8.72		
Grønbæk, J. S., Holstebro	31.3.55	1.8.72		
Nielsson, O. H., Nykøbing F.	5.9.54	1.8.72		
Fournaise, Finn, Fredericia	29.9.54	1.8.72		
Nielsen, E. Kosmus, Horsens	12.1.55	1.8.72		
Sørensen, Ove, Århus	6.5.55	1.8.72		
Hansen, Jan B., Næstved	27.7.55	1.8.72		
Christensen, Jan V., Odense	8.10.55	1.8.72		
Christensen, Ove, Frederikshavn	23.4.54	1.8.72		
Frederiksen, Susanne M., frk., Nykøbing F.	24.3.55	1.8.72		
Stick, Leif, Skive	1.5.55	1.8.72		
Jensen, S. E. Rønde, Århus	18.7.55	1.8.72		
Hansen, F. Bastholm, Svendborg	6.8.54	1.8.72		
Jacobsen, Niels P. A., Frederikshavn	15.10.54	1.8.72		
Bratling, J. F., Næstved	4.11.54	1.8.72		
Jensen, Arne P., Ålborg	7.2.55	1.8.72		
Hald, P. A. S., Randers	15.3.55	1.8.72		
Johnsen, Bent, Herning	24.2.54	1.8.72		
Thomsen, Steen B., Helsingør	12.1.55	1.8.72		
Nissen, Inger M., frk., Haderslev	28.5.55	1.8.72		
Jensen, Arne M., Odense	12.9.55	1.8.72		
Rønnov, Mogens, Kolding	13.4.54	1.8.72		
Egsgaard, K. B., Vejle	6.2.55	1.8.72		
Nielsen, Klaus, Korsør	15.3.55	1.8.72		
Schultz, Brian, Frederikshavn	21.3.55	1.8.72		
Jeritslev, P., Næstved	29.3.55	1.8.72		
Mortensen, Pia E., frk., Fredericia	9.4.54	1.8.72		
Bennessen, C. E., Esbjerg	16.11.55	1.8.72		
Christensen, Jørgen E., Esbjerg	19.2.54	1.8.72		
Nielsen, Ralf S., Korsør	7.9.54	1.8.72		
Schultz, Gert, Frederikshavn	21.3.55	1.8.72		
Sørensen, Karl G., Horsens	18.7.55	1.8.72		

	Født	Ansæt i stillingsbetegnelsen	Lønramme	Ansæt i lønrammen
Nielsen, Per, Køge	9.5.55	1.8.72		
Skrydsgaard, Finn, Køge	7.9.55	1.8.72		
Bonde, Torben A., Randers	12.3.55	1.8.72		
Andersen, Erik, Frederikshavn	11.3.53	1.8.73		
Larsen, Inga A., frk., Svendborg	24.4.53	1.8.73		
Nielsen, Bente V., frk., Kolding	17.11.55	1.8.73		
Jensen, C. Kragh, Køge	24.11.51	1.8.73		
Jensen, Lars C., Randers	7.1.56	1.8.73		
Kaatmann, L., Haderslev	24.7.55	1.8.73		
Johansen, K. Due, Odense	16.7.53	1.8.73		
Wissing, B., frk., Sønderborg	14.5.54	1.8.73		
Tinning, A. N., Århus	21.2.55	1.8.73		
Jespersen, Erik Lyngø, Holstebro	8.5.55	1.8.73		
Belling, Kaj, Nykøbing F.	11.4.56	1.8.73		
Andersen, I. Dahl, Frederikshavn	30.7.56	1.8.73		
Henriksen, E. Muurmann, Randers	4.6.51	1.8.73		
Hansen, Poul B., Frederikshavn	13.6.53	1.8.73		
Møller, A. Linnet, frk., Kolding	13.6.55	1.8.73		
Tønning, B., Vejle	21.9.55	1.8.73		
Sørensen, Henrik, Århus	27.11.54	1.8.73		
Pedersen, Karin M., frk., Sønderborg	28.12.54	1.8.73		
Christensen, Ole, Kalundborg	18.11.55	1.8.73		
Høj, G. B., Nykøbing F.	23.7.56	1.8.73		
Jensen, P. Vinther, Århus	19.11.51	1.8.73		
Frederiksen, T. E. Kure, Helsingør	3.9.53	1.8.73		
Thygesen, V. G., frk., Horsens	28.5.55	1.8.73		
Hansen, F. Baagøe, Fredericia	21.6.55	1.8.73		
Larsen, P. Rytter, Fredericia	8.5.56	1.8.73		
Nielsen, O. Funch, Kalundborg	29.8.53	1.8.73		
Christensen, R. Kjær, frk., Holstebro	12.11.53	1.8.73		
Jacobsen, Lone C., frk., Herning	17.6.54	1.8.73		
Nielsen, B. Egholm, Rønne	8.12.54	1.8.73		
Fischer, P. A. C., Haderslev	27.8.55	1.8.73		
Korsgaard, Lars C., Ålborg	14.10.55	1.8.73		
Byskov, P. T., Holstebro	24.12.55	1.8.73		
Jensen, S. Glasdam, Næstved	8.2.56	1.8.73		
Jensen, Kurt J., Odense	2.10.56	1.8.73		
Jensen, N. Schou, Kolding	22.3.52	1.8.73		
Poulsen, A. Wollenberg, Svendborg	2.10.56	1.8.73		
Skytte, Leif B., Nykøbing F.	14.1.55	1.8.73		
Trip, F., Haderslev	11.5.55	1.8.73		
Elnegaard, T., Svendborg	8.9.55	1.8.73		
Laustsen, Asger, Skive	13.2.56	1.8.73		
Madsen, Poul V., Køge	28.3.56	1.8.73		
Christensen, S. Dahl, Skive	25.4.56	1.8.73		
Sukstorf, F., Helsingør	16.8.56	1.8.73		
Larsen, U. Skaarup, frk., Herning	16.10.56	1.8.73		
Jørgensen, K. Bech, frk., Køge	19.1.54	1.8.73		
Leth, Gert, Århus	31.7.55	1.8.73		

Anciennitetsfortegnelse

	Født	Ansæt i stillingsbetegnelsen	Lønramme	Ansæt i lønrammen
Kristensen, Steen, Århus	1.2.56	1.8.73		
Pedersen, Preben J., Ålborg	22.4.56	1.8.73		
Diget, B., Frederikshavn	14.2.53	1.8.73		
Frederiksen, Erik A., Odense	8.2.55	1.8.73		
Thomsen, M.-H. Øllgård, Århus	19.4.55	1.8.73		
Clausen, Jørgen, Odense	30.1.56	1.8.73		
Sørensen, Ole, Fredericia	29.8.56	1.8.73		
Hansen, E. Grønborg, Frederikshavn	29.9.53	1.8.73		
Nielsen, Ole M., Korsør	3.1.56	1.8.73		
Sørensen, K. Falck, frk., Svendborg	14.4.56	1.8.73		
Larsen, L. Brink, Odense	8.7.56	1.8.73		
Ryborg, Finn, Svendborg	7.11.53	1.8.73		
Christensen, Finn L., Esbjerg	2.9.54	1.8.73		
Christensen, H. Brown, Kalundborg	16.12.54	1.8.73		
Høier, S. G., Næstved	2.2.55	1.8.73		
Frandsen, Kim F., Thisted	14.1.56	1.8.73		
Nielsen, Henrik, Randers	30.7.56	1.8.73		
Rosenbæk, E. M., Sønderborg	28.8.56	1.8.73		
Lassen, Peter S., Randers	19.10.56	1.8.73		
Rasmussen, Bent K., Kalundborg	21.10.56	1.8.73		
Hansen, T. Surrow, Vejle	14.11.56	1.8.73		
Sørensen, S. Lehn, Odense	15.2.57	1.8.73		
Olsen, H. Nedergaard, Vejle	22.2.55	1.8.73		
Christensen, Christian A., Kolding	25.4.55	1.8.73		
Nielsen, Preben, Svendborg	26.9.55	1.8.73		
Jensen, A. Hagger, Kalundborg	29.10.55	1.8.73		
Beck, J. H., Vejle	7.2.56	1.8.73		
Jacobsen, Christian, Køge	20.4.56	1.8.73		
Nielsen, Ole Birger, Horsens	2.1.57	1.8.73		
Rasmussen, Jan N., Esbjerg	8.1.57	1.8.73		
Christiansen, Jan, Århus	4.7.54	1.8.73		
Schmidt, A., Århus	25.9.54	1.8.73		
Jensen, Claus R., Korsør	11.10.54	1.8.73		
Rasmussen, Peter, Nykøbing F.	24.3.55	1.8.73		
Moberg, H. W., Næstved	21.11.55	1.8.73		
Siersen, T. J., Nykøbing F.	26.12.55	1.8.73		
Ziethen, I., Sønderborg	14.1.56	1.8.73		
Hansen, L. Møllegård, Fredericia	1.2.56	1.8.73		
Larsen, H. K. Møller, Frederikshavn	20.2.56	1.8.73		
Møller, Erling, Ålborg	18.6.56	1.8.73		
Johannesen, Karen, frk., Fredericia	3.7.52	1.8.73		
Jensen, O. Schmidt, Esbjerg	5.2.55	1.8.73		
Funk, Birger F., Herning	18.8.55	1.8.73		
Gregersen, Allan G., Thisted	21.8.55	1.8.73		
Christensen, Finn, Helsingør	8.10.55	1.8.73		
Jensen, Johnni E., Køge	26.10.55	1.8.73		
Rasmussen, B. Gjøttermann, Randers	17.6.56	1.8.73		
Lauridsen, E. J. Tindgard, Esbjerg	10.9.56	1.8.73		
Sørensen, H. Tang, Herning	22.9.56	1.8.73		

	Født	Ansæt i stillings- beteg- nelsen	Løn- ramme	Ansæt i løn- rammen
Thorhauge, A. C., Ålborg	23.1.55	1.8.73		
Hansen, S. Møllegård, Odense	1.2.56	1.8.73		
Boysen, Keld, Helsingør	2.2.56	1.8.73		
Jøllmann, H., Korsør	16.5.56	1.8.73		
Hedegaard, Svenning, Skive	15.12.56	1.8.73		
Petersen, Bent, Thisted	3.8.55	1.8.73		
Kurek, J., Næstved	24.2.56	1.8.73		
Boesen, A., Nykøbing F.	27.2.56	1.8.73		
Nørgaard, I. Skjødt, Ålborg	27.8.56	1.8.73		
Evarsdén, N. P., Haderslev	23.2.55	1.8.73		
Andersen, T. Worsøe, Holstebro	20.10.55	1.8.73		
Damgaard, Preben, Herning	17.3.56	1.8.73		
Tønder, Knud A. P., Horsens	24.4.56	1.8.73		
Hansen, Peter, Århus	16.11.56	1.8.73		
Eriksen, Lars, Odense	23.8.55	1.8.73		
Pedersen, B. Borgmand, Helsingør	8.9.56	1.8.73		
Heegård, K., Kolding	21.4.55	1.8.73		
Jensen, Hans Jørn, Ålborg	20.5.55	1.8.73		
Baun, H. T., Esbjerg	22.9.55	1.8.73		
Dyrborg, J. P., Randers	25.2.56	1.8.73		
Sørensen, Niels, Køge	23.8.56	1.8.73		

Anciennitetsfortegnelse

Toldpatuljemestre i lønramme 20

Normeret antal

	Født	Ansats i stillingsbetegnelsen	Lønramme	Ansats i lønrammen
Lønramme 20	15			
Sode, P. H., DT 3	10.9.10	1.4.68	20	1.7.69
Madsen, C. S. J., DT 5	21.5.08	1.4.68	20	1.7.69
Schmidt, M. N., Århus	28.12.19	1.4.68	20	1.7.69
Andersen, V. T., Padborg	17.9.15	1.11.68	20	1.7.69
Damgaard, V., DT 3	12.8.15	1.4.68	20	1.7.69
Sigurdsson, G. V., Helsingør	8.10.14	1.11.68	20	1.7.69
Thiesen, E. W., Odense	19.9.09	1.11.68	20	1.7.69
Henriksen, K., Ålborg	6.3.16	1.11.68	20	1.7.69
Andersen, P. H. A., AI, DT 3	18.5.12	1.6.70	20	1.6.70
Bøndergaard, O. N., DT 4	9.2.16	1.4.71	20	1.4.71
Thiesen, G. A., DT 3	23.11.14	1.4.71	20	1.4.71
Jensen, N. K., DT 6	30.9.19	1.4.71	20	1.4.71
Snitgaard, A. A., Padborg	19.1.18	1.4.71	20	1.4.71
Vestergaard, E., Frederikshavn	4.11.13	1.4.71	20	1.4.71
Kappel, T., Århus	7.2.29	1.5.72	20	1.5.72

Toldpatuljemestre i lønramme 17

Normeret antal

Lønramme 17	54			
Gadeberg, V. J., Padborg	10.10.10	1.1.61	17	1.7.69
Hansen, O. B., Padborg	3.8.17	1.5.63	17	1.7.69
Schmidt, J. J., Padborg	21.7.15	1.5.63	17	1.7.69
Olsen, K. K., Fredericia	30.1.21	1.7.66	17	1.7.69
Holst, K., Ålborg	2.3.18	1.6.67	17	1.7.69
Larsen, S. H., DT 7	2.2.15	1.7.67	17	1.7.69
Qvist, C. S. W., DT 3	26.5.08	1.4.68	17	1.7.69
Laursen, S. O., Padborg	22.2.16	1.11.68	17	1.7.69
Christiansen, C., Kolding	24.12.13	1.4.68	17	1.7.69
Benzon, E. v., DT 3	24.2.14	1.4.68	17	1.7.69
Thomsen, R., Haderslev	28.3.13	1.11.68	17	1.7.69
Sørensen, N. A., Esbjerg	19.2.17	1.4.68	17	1.7.69
Larsen, J., Køge	3.12.12	1.4.68	17	1.7.69
Andersen, K. F., Korsør	3.5.14	1.4.68	17	1.7.69
Jacobsen, H., DT 3	14.11.13	1.4.68	17	1.7.69
Hansen, P. F., DT 3	1.10.18	1.4.68	17	1.7.69
Jørgensen, H. O., Nykøbing F.	10.2.16	1.11.68	17	1.7.69
Clausen, P., DT 3	30.1.17	1.4.68	17	1.7.69
Sørensen, M. J., Århus	2.11.20	1.4.68	17	1.7.69
Skogemann, H. H. L. J., DT 3	12.7.15	1.4.68	17	1.7.69
Bjørnsen, M. O., Rønne	13.9.13	1.11.68	17	1.7.69
Jensen, E. F. M., DT 3	26.6.18	1.4.68	17	1.7.69
Andersen, J. A. D., DT 3	11.10.18	1.4.68	17	1.7.69
Hoelgaard, H., DT 3	25.10.20	1.4.68	17	1.7.69
Brinck, E., Sønderborg	17.5.22	1.4.68	17	1.7.69
Kristensen, R., Svendborg	29.5.17	1.11.68	17	1.7.69
Melchiorsen, E. V., Frederikshavn	11.10.15	1.4.68	17	1.7.69

	Født	Ansæt i stillings- beteg- nelsen	Løn- ramme	Ansæt i løn- rammen
Hansen, C. E. Bryde, DT 3	12.5.25	1.4.68	17	1.7.69
Hermansen, C. H., Gedser	14.12.16	1.11.68	17	1.7.69
Rasmussen, A. B., Helsingør	25.3.26	1.4.68	17	1.7.69
Lund, C. H., Kalundborg	28.4.25	1.4.68	17	1.7.69
Larsen, N. K., Esbjerg	6.6.16	1.12.69	17	1.12.69
Pedersen, E., Padborg	28.4.15	1.3.70	17	1.3.70
Jensen, E. Højgaard, DT 3	16.11.13	1.6.70	17	1.6.70
Pedersen, A. A. A., DT 3	16.10.26	1.8.70	17	1.8.70
Frederiksen, S. V., Odense	21.7.21	1.12.70	17	1.12.70
Jørgensen, B. S. S., DT 3	20.3.15	1.3.71	17	1.3.71
Larsen, H. H., Rødbyhavn	27.12.14	1.4.71	17	1.4.71
Sørensen, O. J., Korsør	9.2.19	1.4.71	17	1.4.71
Duus, V. H., DT 3	25.5.29	1.4.71	17	1.4.71
Riis, K. M., DT 3	22.7.16	1.4.71	17	1.4.71
Hansen, S. K., DT 3	8.2.16	1.4.71	17	1.4.71
Barsted, E., DT 6	30.11.22	1.4.71	17	1.4.71
Rasmussen, H. F., DT 4	6.2.20	1.4.71	17	1.4.71
Clemmensen, K. E., DT 3	10.3.16	1.4.71	17	1.4.71
Hansen, B. B., Sønderborg	14.5.20	1.4.71	17	1.4.71
Vestergaard, A., Frederikshavn	1.9.17	1.4.71	17	1.4.71
Christensen, A. A., Helsingør	24.9.26	1.4.71	17	1.4.71
Koustrup, S. A., Næstved	1.1.25	1.4.71	17	1.4.71
Jørgensen, H., Svendborg	1.1.21	1.6.72	17	1.6.72
Sørensen, O. G., Randers	12.3.26	1.10.72	17	1.10.72
Andersen, K. G., DT 3	20.7.18	1.12.72	17	1.12.72
Nicolajsen, J. K., Padborg	23.7.19	1.3.73	17	1.3.73
Christensen, T. G., Køge	25.3.29	1.7.73	17	1.7.73

Anciennitetsfortegnelse

Overtoldvagtmestre

Normeret antal

Lønramme 14 53
 Lønramme 13 182

	Født	Ansæt i stillingsbetegnelsen	Lønramme	Ansæt i lønrammen
Hansen, K. W., Odense	28.6.07	1.1.63	14	1.7.69
Jensen, O. A., Helsingør	11.1.05	1.3.63	14	1.7.69
Carlsen, V. E., Frederikshavn	12.11.07	1.4.65	14	1.7.69
Bødker, K. L. W., DT 6	13.3.27	1.4.65	14	1.7.69
Holt, H., Padborg	7.1.14	1.1.61	13	1.7.69
Hansen, K. W., Svendborg	5.7.08	1.7.66	14	1.7.69
Jørgensen, A. K., DT 7	18.3.05	1.10.62	14	1.7.69
Carlsen, J. A. S., DT 3	24.7.04	1.4.63	14	1.7.69
Johansen, M. P., DT 3	13.10.06	1.4.65	14	1.7.69
Grundahl, E., Ålborg	23.10.21	1.3.66	14	1.4.71
Svendsen, E., DT 3	31.5.25	1.10.66	14	1.6.70
Bindslev, A. C., Århus	22.1.20	1.2.67	14	1.7.69
Christensen, C. C., DT 5	21.11.17	1.8.67	14	1.7.69
Jensen, S. A. A., Pebersmark	6.7.14	1.9.61	13	1.7.69
Jørgensen, J. C., DT 3	12.10.10	1.2.68	13	1.7.69
Johannsen, A. T., Møllehus	26.6.19	1.9.61	13	1.7.69
Johannsen, G. Hvidkjær, DT 3	14.6.13	1.5.68	14	1.6.70
Vest, K., DT 6	1.12.13	1.7.68	14	1.7.69
Bøye, H. K., Korsør	24.7.16	1.4.68	14	1.4.71
Johansen, L. K., DT 3	22.10.12	1.4.68	14	1.4.71
Frank, J., Padborg	7.4.12	1.5.62	13	1.7.69
Christensen, H., Grenå	5.5.06	1.4.68	13	1.7.69
Anker, A. P., Kollund	26.2.18	1.5.62	13	1.7.69
Larsen, E. L., DT 9	18.3.13	1.11.68	13	1.7.69
Ruff, K. F., DT 11	14.9.13	1.11.68	13	1.7.69
Olsen, F., DT 7	28.9.15	1.10.66	14	1.4.71
Hansen, M. Rubæk, Ålborg	16.2.17	1.4.68	14	1.6.70
Nicolajsen, J. K., Padborg	23.7.19	1.5.62	14	1.10.71
Jensen, J. C. Schou, Kolding	22.12.19	1.4.68	14	1.9.72
Hansen, K. A., DT 9	19.2.15	1.11.68	13	1.7.69
Madsen, C., Padborg	9.3.16	1.5.62	14	1.6.70
Nielsen, J. J. P., Vejle	13.11.14	1.4.68	14	1.7.69
Mose, S. O. M., Kolding	20.3.15	1.2.67	14	1.11.72
Rasmussen, P. E., Odense	13.4.14	1.4.68	14	1.7.69
Skrydstrup, T., DT 9	30.11.12	1.11.68	13	1.7.69
Toft, A., Sæd	17.6.21	1.1.63	13	1.7.69
Johansson, E. B., DT 3	13.9.17	1.4.68	14	1.7.69
Kristensen, E. V., DT 1	2.12.09	1.3.68	13	1.7.69
Karulf, E. A. K., DT 5	15.6.19	1.4.68	14	1.6.70
Nielsen, J. K., DT 3	19.1.19	1.4.68	14	1.11.72
Kragh, A., Ålborg	1.1.19	1.4.68	14	1.7.69
Hintze, C. G. M., Padborg	13.5.14	1.2.63	14	1.11.72
Jensen, E., Korsør	28.6.22	1.11.68	14	1.11.72
Jensen, J. K., Århus	7.12.19	1.4.68	14	1.7.69
Munkholm, O. E., DT 3	15.9.09	1.4.68	13	1.7.69
Jørgensen, H., Århus	20.6.22	1.4.68	14	1.6.73
Torp, B. J., Århus	15.11.18	1.4.68	14	1.7.69

	Født	Ansæt i stillingsbetegnelsen	Lønramme	Ansæt i lønrammen
Jørgensen, H. M., Padborg	21.4.18	1.5.63	14	1.6.70
Kloster, E., Korsør	31.10.23	1.4.68	14	1.11.73
Larsen, E. W., Told.Mat.dep.	22.11.16	1.4.68	13	1.7.69
Clausen, K., DT 3	24.12.23	1.4.68	14	1.1.74
Rasmussen, C. M. H., Svendborg	22.7.19	1.4.68	13	1.7.69
Knudsen, A. D. R., DT 5	31.5.20	1.4.68	13	1.7.69
Sørensen, S. A., Padborg	31.1.16	1.4.64	13	1.7.69
Pedersen, V. K., Nykøbing F.	6.11.11	1.11.68	13	1.7.69
Laursen, E. S., Århus	22.1.19	1.4.68	13	1.7.69
Ohm, H. K. A., DT 1	26.2.16	1.11.68	13	1.7.69
Pedersen, O. J. K., DT 4	15.10.22	1.4.68	14	1.7.69
Hansen, C. Arthur, DT 3	19.4.21	1.4.68	13	1.7.69
Schjørmann, G. M., DT 5	25.1.19	1.4.68	13	1.7.69
Olesen, P. C., Padborg	14.8.16	1.4.65	13	1.7.69
Madsen, H. R., Holstebro	7.10.22	1.11.68	14	1.7.69
Hansen, K. J., Padborg	19.2.22	1.11.68	13	1.7.69
Pedersen, J. P., DT 3	3.9.21	1.4.68	13	1.7.69
Frandsen, J. T. T., Padborg	22.5.19	1.4.66	13	1.7.69
Mortensen, K., DT 4	3.4.22	1.4.68	14	1.7.69
Frandsen, E. V., Århus	29.9.22	1.4.68	13	1.7.69
Knabe, H. J., Haderslev	25.11.19	1.4.68	14	1.7.69
Thielsen, V., Padborg	10.3.18	1.4.68	13	1.7.69
Langelund, I. A., Padborg	3.12.18	1.4.68	14	1.7.69
Kristensen, T. H., Esbjerg	26.11.22	1.4.68	13	1.7.69
Otzen, D., Padborg	7.4.32	1.4.68	14	1.7.69
Hansen, V., DT 3	17.4.22	1.4.68	13	1.7.69
Martins, A., Næstved	16.8.33	1.11.68	13	1.7.69
Porsmose, K. K., Padborg	8.11.21	1.4.68	13	1.7.69
Seeger, B. A., DT 3	8.11.17	1.4.68	13	1.7.69
Christoffersen, L., Ålborg	29.1.14	1.4.68	13	1.7.69
Avnbøl, I. G., DT 3	20.1.21	1.4.68	13	1.7.69
Nielsen, N. M., Horsens	26.1.10	1.4.68	14	1.7.69
Christensen, C. H., Fredericia	29.11.19	1.11.68	14	1.7.69
Thiesen, L. J., Ålborg	22.6.21	1.4.68	14	1.7.69
Larsen, L. B., Nykøbing F.	14.2.20	1.11.68	13	1.7.69
Henriksen, J. J., Toldv.Mat.dep.	4.12.22	1.4.68	13	1.7.69
Petersen, H. C., DT 5	21.11.22	1.4.68	13	1.7.69
Fabricius, K. H. J., Odense	25.2.20	1.4.68	13	1.7.69
Brunsmose, S., DT 3	29.5.19	1.4.68	13	1.7.69
Rønnov, E. J. S., Sønderborg	12.8.18	1.4.68	13	1.7.69
Jensen, H., Esbjerg	1.7.21	1.4.68	14	1.7.69
Nielsen, E. J., DT 3	10.9.27	1.4.68	13	1.7.69
Dam, A. E. S., Kolding	23.8.22	1.4.68	14	1.7.69
Rasmussen, H. C., Odense	15.12.19	1.4.68	13	1.7.69
Kramer, J. H., Padborg	27.3.20	1.4.68	13	1.7.69
Popp-Kristensen, J., Skive	13.3.17	1.4.68	14	1.7.69
Pedersen, S. A. B., D.f.T.	16.11.20	1.4.68	14	1.2.72
Christensen, N. T., Kalundborg	5.7.20	1.4.68	13	1.7.69
Laursen, E. S. B., Thisted	8.6.24	1.11.68	14	1.7.69

Anciennitetsfortegnelse

	Født	Ansæt i stillingsbetegnelsen	Lønramme	Ansæt i lønrammen
Langelund, W., Esbjerg	24.7.26	1.4.68	14	1.8.70
Andersen, B. S., Sønderborg	6.8.18	1.4.68	13	1.7.69
Christensen, N. P. R., Kalundborg	8.8.22	1.4.68	13	1.7.69
Rasmussen, H. G., Frederikshavn	17.7.33	1.4.68	13	1.7.69
Juhl, A. F., Frederikshavn	27.4.25	1.11.68	13	1.7.69
Stensgaard, S., Rødbyhavn	10.10.22	1.2.69	13	1.7.69
Kjeldsen, K. D., DT 3	10.3.27	1.7.69	13	1.7.69
Nielsen, H. P., DT 3	7.6.28	1.9.69	13	1.9.69
Nielsen, H., Odense	4.6.17	1.9.69	13	1.9.69
Bergqvist, E. H., Rødbyhavn	9.11.24	1.9.69	13	1.9.69
Nielsen, A. H., Randers	5.8.34	1.9.69	13	1.9.69
Jensen, O. C., DT 5	30.8.22	1.9.69	13	1.9.69
Nielsen, C. T. H., Rødbyhavn	20.9.20	1.12.69	13	1.12.69
Jensen, L. C., Esbjerg	8.3.16	1.12.69	13	1.12.69
Rasmussen, K. P., DT 7	15.9.21	1.3.70	13	1.3.70
Holm, K. A., Fredericia	7.6.16	1.3.70	13	1.3.70
Nissen, T. S. A., Nykøbing F.	23.3.22	1.3.70	13	1.3.70
Dons, S. E., Fredericia	21.4.18	1.6.70	13	1.6.70
Juhl, S. P., Fredericia	13.6.21	1.6.70	13	1.6.70
Lekdorf, A., DT 3	25.1.21	1.6.70	13	1.6.70
Christensen, S. E. L., Rødbyhavn	4.7.22	1.8.70	13	1.8.70
Stavnshøj, E. A., Svendborg	22.6.24	1.4.71	13	1.4.71
Sørensen, B., DT 3	28.9.23	1.4.71	13	1.4.71
Bergstrøm, E. L., Næstved	22.4.24	1.4.71	13	1.4.71
Jørgensen, K. J., DT 3	17.4.26	1.4.71	13	1.4.71
Nebbelunde, T., DT 4	24.11.24	1.4.71	14	1.4.71
Johansen, A. E. H., Randers	1.7.20	1.4.71	13	1.4.71
Hansen, C. P., Svendborg	28.3.20	1.4.71	13	1.4.71
Pedersen, E. J., DT 3	1.6.24	1.4.71	13	1.4.71
Lund, H., DT 3	5.3.27	1.4.71	13	1.4.71
Lemming, T. B., Århus	26.7.24	1.4.71	13	1.4.71
Kristensen, J. N. S., Århus	28.7.18	1.4.71	13	1.4.71
Andersen, J. H., DT 4	1.3.18	1.4.71	13	1.4.71
Wismer, E. H., DT 4	7.7.24	1.4.71	13	1.4.71
Larsen, A. C. B., Odense	6.6.24	1.4.71	13	1.4.71
Jensen, O., Ålborg	18.1.18	1.4.71	13	1.4.71
Andersen, E. A., Odense	2.12.17	1.4.71	13	1.4.71
Jensen, A. G., Haderslev	8.5.24	1.4.71	13	1.4.71
Andersen, C. V., Ålborg	10.11.19	1.4.71	13	1.4.71
Frandsen, V. G., Frederikshavn	6.2.27	1.4.71	13	1.4.71
Irmer, A., DT 3	8.9.27	1.4.71	13	1.4.71
Jensen, K. V., Helsingør	12.8.18	1.4.71	13	1.4.71
Dahl, K. H., DT 4	27.5.31	1.4.71	13	1.4.71
Thiesen, O. C. B., Kolding	5.6.27	1.4.71	13	1.4.71
Sørensen, H. P., Haderslev	10.7.12	1.4.71	13	1.4.71
Mogensen, H., Ålborg	14.10.25	1.4.71	13	1.4.71
Sørensen, V. S., Rønne	11.5.26	1.4.71	13	1.4.71
Holst, I. H., Ålborg	13.12.26	1.4.71	13	1.4.71
Skar, J., Køge	10.11.28	1.4.71	13	1.4.71

	Født	Ansæt i stillingsbetegnelsen	Lønramme	Ansæt i lønrammen
Andersen, H. W., Kolding	14.7.19	1.4.71	13	1.4.71
Nielsen, H. L., Århus	2.2.20	1.4.71	13	1.4.71
Petersen, H., Helsingør	21.2.25	1.4.71	13	1.4.71
Jørgensen, J. A., Helsingør	6.11.30	1.4.71	13	1.4.71
Andersen, K. V., Århus	15.5.23	1.4.71	13	1.4.71
Simonsen, T. G., DT 6	23.2.28	1.4.71	13	1.4.71
Kierstein, K., Århus	17.1.29	1.4.71	13	1.4.71
Kristensen, K. A., Frederikshavn	15.11.30	1.4.71	13	1.4.71
Mogensen, O. S., Rønne	19.8.34	1.4.71	13	1.4.71
Willadsen, V. O., Helsingør	17.6.29	1.4.71	13	1.4.71
Jørgensen, S. E., DT 3	13.10.18	1.4.71	13	1.4.71
Pedersen, S. H. S., DT 5	30.1.22	1.4.71	13	1.4.71
Dahlmann, F. J., DT 3	15.12.18	1.4.71	13	1.4.71
Jensen, A., DT 3	26.3.23	1.4.71	13	1.4.71
Jensen, P. E., Ålborg	29.10.17	1.4.71	13	1.4.71
Stenz, J., DT 3	5.2.22	1.4.71	13	1.4.71
Rasmussen, E., Esbjerg	28.9.27	1.4.71	13	1.4.71
Clausen, E. S., Rudbøl	28.5.25	1.4.71	13	1.4.71
Bang, M. A. N., Rønne	24.6.24	1.4.71	13	1.4.71
Clausen, A. M., DT 3	13.8.16	1.4.71	13	1.4.71
Christiansen, E., Odense	11.5.24	1.4.71	13	1.4.71
Rasmussen, A., DT 3	18.7.18	1.4.71	13	1.4.71
Hussmann, H., DT 3	1.8.18	1.4.71	13	1.4.71
Lauridsen, H. H., Odense	21.3.28	1.4.71	13	1.4.71
Gram, C. B., DT 3	3.10.21	1.4.71	13	1.4.71
Konradsen, O. L., Århus	14.12.29	1.4.71	13	1.4.71
Pedersen, B. H., Rødbyhavn	7.9.23	1.4.71	13	1.4.71
Engstrup, T. B., Køge	10.10.29	1.10.71	13	1.10.71
Larsen, F. G., Køge	15.2.31	1.10.71	13	1.10.71
Knudsen, V. F. N., DT 3	9.4.27	1.4.71	13	1.4.71
Nyling, S. A. E., DT 3	15.6.33	1.4.71	13	1.4.71
Bundgaard, C. Ø., DT 3	11.9.29	1.4.71	13	1.4.71
Westergaard, K. J., DT 3	15.2.31	1.4.71	13	1.4.71
Østermann, M., Helsingør	20.7.34	1.9.71	13	1.9.71
Larsen, T. C. H., Køge	10.10.28	1.4.71	13	1.4.71
Ødegaard, K. E. R., Frederikshavn	21.9.20	1.1.72	13	1.1.72
Harritsø, A. S. E. P., Sønderborg	28.4.20	1.9.71	13	1.9.71
Ejlertsen, O. V., Næstved	8.2.19	1.1.72	13	1.1.72
Andersen, P. R., DT 10	23.8.20	1.4.71	13	1.4.71
Dehlsen, B. C. E., DT 6	20.4.28	1.4.71	13	1.4.71
Hedemann, J., DT 9	1.10.19	1.4.71	13	1.4.71
Sørensen, F. N., DT 9	13.9.14	1.4.71	13	1.4.71
Larsen, H. R. S., DT 6	26.9.15	1.9.71	13	1.9.71
Nielsen, C. O., Ålborg	2.12.17	1.2.72	13	1.2.72
Mose, P. P., Skagen	17.5.19	1.4.71	13	1.4.71
Jessen, J. A. W., DT 6	19.11.23	1.4.71	13	1.4.71
Jørgensen, S. H., Korsør	28.7.34	1.4.71	13	1.4.71
Jørgensen, J. C., Sønderborg	29.9.23	1.4.71	13	1.4.71
Lund, J. I., Sønderborg	11.9.21	1.4.71	13	1.4.71

Anciennitetsfortegnelse

	Født	Ansæt i stillings- beteg- nelsen	Løn- ramme	Ansæt i løn- rammen
Marcussen, J. H., DT 5	30.7.23	1.4.71	13	1.4.71
Vinther, S. A. M., DT 3	25.12.29	1.4.71	13	1.4.71
Søvndal, H., DT 6	31.7.19	1.4.71	13	1.4.71
Hausted, M. L., DT 3	3.1.14	1.4.71	13	1.4.71
Henningsen, S. A., Herning	10.5.31	1.4.71	14	1.4.71
Jørgensen, S. A., Havneby	1.1.21	1.4.71	13	1.4.71
Frederiksen, L. H., Svendborg	12.1.32	1.2.72	13	1.2.72
Andersen, E., Herning	10.1.33	1.6.71	13	1.6.71
Christensen, C. T., DT 3	22.5.27	1.8.71	13	1.8.71
Petersen, K. V., DT 3	26.3.33	1.8.71	13	1.8.71
Musiat, F. B., Horsens	30.10.26	1.4.71	13	1.4.71
Wistisen, P. H., Thisted	12.10.27	1.6.72	13	1.6.72
Holt, J., Esbjerg	6.9.37	1.1.72	13	1.1.72
Frandsen, T. Ø., Nykøbing F.	13.5.26	1.4.71	13	1.4.71
Nielsen, A., Padborg	26.2.21	1.8.71	13	1.8.71
Farver, E., DT 5	13.7.33	1.4.71	13	1.4.71
Jezewski, J., DT 5	9.10.33	1.10.71	13	1.10.71
Bjerregaard, T., DT 5	5.11.29	1.10.71	13	1.10.71
Fabricius, J., DT 5	15.12.25	1.10.71	13	1.10.71
Jensen, P. E., Esbjerg	11.1.29	1.11.71	13	1.11.71
Kristiansen, L., Helsingør	29.4.33	1.11.72	13	1.11.72
Larsen, H. C. B., Rødbyhavn	12.9.33	1.7.72	13	1.7.72
Johannesen, H. P., Helsingør	2.5.34	1.4.71	13	1.4.71
Mikkelsen, S. H., Næstved	2.12.33	1.4.71	13	1.4.71
Jensen, H. N., DT 3	20.8.28	1.12.72	13	1.12.72
Hansen, L. C., DT 3	30.1.23	1.12.72	13	1.12.72
Nejrup, K., Nykøbing F.	24.12.30	1.12.72	13	1.12.72
Pedersen, P. E., Esbjerg	26.12.27	1.12.72	13	1.12.72
Jensen, P. F., DT 3	23.5.34	1.3.73	13	1.3.73
Blædel-Hastrup, S. E., Helsingør	19.12.30	1.3.73	13	1.3.73
Bohlbro, P. H., Padborg	9.9.22	1.4.73	13	1.4.73
Pedersen, J. G., DT 3	2.3.31	1.4.73	13	1.4.73
Madsen, O. A., Kolding	10.3.18	1.4.73	13	1.4.73
Pedersen, K. G. G., Kalundborg	3.12.33	1.4.73	13	1.4.73
Abel, B. S. I., Holstebro	27.1.29	1.5.73	14	1.5.73
Mathiesen, H. L., Padborg	7.11.21	1.6.73	13	1.6.73
Rimmen, P. E. B., Hirtshals	17.9.14	1.8.73	13	1.8.73
Rasmussen, V. W., DT 3	10.10.15	1.10.73	13	1.10.73
Grove, J. G., DT 9	31.8.17	1.11.73	13	1.11.73
Nielsen, G. B., DT 5	19.5.31	1.11.73	13	1.11.73
Nielsen, H. J., DT 3	26.11.29	1.1.74	13	1.1.74

Toldvagtimestre

Normeret antal

Lønramme 10 235

	Født	Ansæt i stillingsbetegnelsen	Lønramme	Ansæt i lønrammen
Bagger, R. H., Frederikshavn	6.8.16	1.10.58	10	1.7.69
Petersen, H. R., Næstved	27.1.13	1.10.59	10	1.7.69
Nielsen, W. A., København	24.5.07	1.3.64	10	1.7.69
Lind, P. L., København	9.7.06	1.7.64	10	1.7.69
Jensen, A., Vejle	9.8.06	1.4.61	10	1.7.69
Nielsen, E., Padborg	18.7.18	1.5.62	10	1.7.69
Jensen, H. L., København	21.6.22	1.4.65	10	1.7.69
Høegh, H. A., København	6.11.07	1.4.65	10	1.7.69
Nielsen, S. A., Ålborg	16.7.07	1.10.61	10	1.7.69
Jensen, W., København	28.7.30	1.4.62	10	1.7.69
Hansen, A. V., Horsens	28.1.18	1.7.65	10	1.7.69
Andersen, E. K. L., Padborg	4.1.17	1.9.62	10	1.7.69
Pedersen, C. S., København	5.1.14	1.2.66	10	1.7.69
Lindemose, A. H. R., København	28.4.14	1.1.63	10	1.7.69
Falck-Petersen, K. A., Helsingør	7.5.19	1.4.63	10	1.7.69
Jensen, K. H., Århus	13.4.27	1.2.66	10	1.7.69
Christensen, A. B., København	3.10.06	1.4.66	10	1.7.69
Nielsen, F. H., København	30.3.28	1.4.63	10	1.7.69
Petersen, S. L., Padborg	13.7.18	1.3.63	10	1.7.69
Ohlsson, H. N. O., København	29.3.11	1.4.66	10	1.7.69
Karlsen, S., Esbjerg	15.12.20	1.4.66	10	1.7.69
Nielsen, C. A., Padborg	5.11.22	1.5.63	10	1.7.69
Mathiesen, H., Padborg	15.2.17	1.6.63	10	1.7.69
Jørgensen, O. H., Horsens	23.4.07	1.9.63	10	1.7.69
Koch, E. T., København	14.1.19	1.9.63	10	1.7.69
Kristensen, S. P., Padborg	15.8.13	1.9.63	10	1.7.69
Meyer, S. E., København	16.7.26	1.10.66	10	1.7.69
Johansen, G. B., Odense	7.12.21	1.3.64	10	1.7.69
Hansen, P. L., Mommærk	5.10.18	1.9.63	10	1.7.69
Munkholm, J. E., København	13.12.32	1.4.64	10	1.7.69
Jeppesen, R. V., Padborg	23.6.21	1.4.64	10	1.7.69
Starup, A., Vejle	22.6.22	1.4.67	10	1.7.69
Schmidt, H. J., Padborg	16.2.19	1.4.65	10	1.7.69
Thulstrup, M. A., Kalundborg	4.5.19	1.5.64	10	1.7.69
Andersen, H. E., København	6.7.11	1.6.67	10	1.7.69
Handsdal, F. C., København	29.4.31	1.5.64	10	1.7.69
Donslund, K. H., Padborg	7.11.18	1.4.65	10	1.7.69
Christensen, V. E., København	2.11.29	1.6.67	10	1.7.69
Brandt, O. E. A., København	9.3.08	1.12.67	10	1.7.69
Frederiksen, S. A., Padborg	10.12.12	1.4.66	10	1.7.69
Larsen, J. A., Kalundborg	23.9.07	1.1.65	10	1.7.69
Jakobsen, N. D., Fredericia	4.12.23	1.2.68	10	1.7.69
Andersen, S. G. C., København	5.11.17	1.4.65	10	1.7.69
Bruhn, A. M. F., Haderslev	22.9.17	1.4.68	10	1.7.69
Jakobsen, H., Århus	28.4.26	1.4.68	10	1.7.69
Hansen, E. O., Padborg	10.10.19	1.4.68	10	1.7.69
Rasmussen, E. P., København	16.7.10	1.4.68	10	1.7.69
Sørensen, N. P., København	2.4.22	1.4.66	10	1.7.69

Anciennitetsfortegnelse

	Født	Ansæt i stillingsbetegnelsen	Lønramme	Ansæt i lønrammen
Andersen, J. K., Randers	29.4.20	1.4.68	10	1.7.69
Petersen, C. N., Sønderborg	12.9.20	1.4.68	10	1.7.69
Nielsen, J. G., København	1.10.26	1.4.68	10	1.7.69
Petersen, O. B., Køge	30.4.34	1.8.66	10	1.7.69
Asmussen, P., Sønderborg	11.2.21	1.4.68	10	1.7.69
Grevsen, N. P., Padborg	19.12.19	1.10.66	10	1.7.69
Nielsen, B. E., TCO	10.12.27	1.4.68	10	1.7.69
Sørensen, K. O. K., Køge	20.1.34	1.2.67	10	1.7.69
Paulsen, E., Padborg	23.8.19	1.4.68	10	1.7.69
Holm, S., Rønne	1.7.27	1.6.67	10	1.7.69
Jensen, C. J. V., Sønderborg	24.12.18	1.4.68	10	1.7.69
Bentsen, S., København	7.7.20	1.8.67	10	1.7.69
Christensen, V., Århus	28.11.18	1.8.67	10	1.7.69
Wolff, J. J., København	19.5.21	1.3.68	10	1.7.69
Hansen, J. V., Padborg	8.8.19	1.4.68	10	1.7.69
Nielsen, H., København	2.9.30	1.4.68	10	1.7.69
Pedersen, E. H., Køge	20.8.32	1.3.68	10	1.7.69
Krull, N. M., Ærøskøbing	17.6.12	1.4.68	10	1.7.69
Jakobsen, A., Padborg	8.5.19	1.4.68	10	1.7.69
Henninge, E., København	21.12.23	1.4.68	10	1.7.69
Harum, C., København	25.5.23	1.4.68	10	1.7.69
Jensen, A. K., København	25.9.21	1.4.68	10	1.7.69
Petersen, A. V., Padborg	6.4.20	1.4.68	10	1.7.69
Olsson, H. A., Ålborg	4.6.23	1.4.68	10	1.7.69
Jungersen, N. F. A., København	24.9.13	1.4.68	10	1.7.69
Hansen, H. M., Helsingør	29.4.14	1.4.69	10	1.7.69
Larsen, A. E., Frederikshavn	8.2.27	1.4.68	10	1.7.69
Toft, C. G. N., Randers	18.3.21	1.4.68	10	1.7.69
Andreasen, T. F., Skagen	10.6.14	1.4.68	10	1.7.69
Ebbesen, E. P., Padborg	4.9.22	1.4.68	10	1.7.69
Jensen, P. M., Køge	4.1.20	1.4.68	10	1.7.69
Jørgensen, K. A. S., København	4.3.13	1.4.68	10	1.7.69
Pedersen, P. Just, København	10.9.19	1.4.68	10	1.7.69
Kristoffersen, C., København	7.11.21	1.4.68	10	1.7.69
Thyrrestrup, E., Padborg	12.4.23	1.4.68	10	1.7.69
Hansen, H. H., Kolding	25.10.25	1.4.68	10	1.7.69
Kristoffersen, J., København	30.4.20	1.4.68	10	1.7.69
Nielsen, E., Horsens	11.7.34	1.4.68	10	1.7.69
Johansen, B., Sønderborg	21.7.23	1.4.68	10	1.7.69
Christensen, G. C., Helsingør	10.10.22	1.4.68	10	1.7.69
Pedersen, G. C. K., Korsør	31.1.27	1.4.68	10	1.7.69
Fink, E. P., Kalundborg	10.2.23	1.4.68	10	1.7.69
Andersen, K. V., København	8.5.24	1.4.68	10	1.7.69
Jørgensen, T., Sønderborg	2.12.18	1.4.68	10	1.7.69
Nielsen, O., Helsingør	15.12.28	1.6.68	10	1.7.69
Højlund, H. M., Padborg	29.1.25	1.4.68	10	1.7.69
Danielsen, E. G. F., Padborg	25.11.22	1.4.68	10	1.7.69
Vitofte, E., Helsingør	22.12.16	1.4.68	10	1.7.69
Olsen, J. E., Svendborg	1.1.19	1.7.68	10	1.7.69

Anciennitetsfortegnelse

TVM

	Født	Ansæt i stillingsbetegnelsen	Lønramme	Ansæt i lønrammen
Frstrup, L., Århus	21.2.19	1.4.68	10	1.7.69
Bang, E., Padborg	26.11.20	1.4.68	10	1.7.69
Svendsen, E., Gedser	22.7.18	1.4.68	10	1.7.69
Nielsen, H. P. M., Padborg	6.8.22	1.4.68	10	1.7.69
Thomsen, A. C., Horsens	1.1.21	1.10.68	10	1.7.69
Jensen, H. M., Padborg	23.9.19	1.4.68	10	1.7.69
Skiffard, H. A. K., Århus	24.6.31	1.1.69	10	1.7.69
Kofoed, H. F., København	10.8.29	1.4.68	10	1.7.69
Nielsen, B. N. J., Næstved	17.10.18	1.4.68	10	1.7.69
Tastesen, A. M., Padborg	7.12.19	1.4.68	10	1.7.69
Nissen, O. C., Sønderborg	26.4.23	1.1.69	10	1.7.69
Andersen, H. C. S., Horsens	9.7.33	1.4.68	10	1.7.69
Andersen, E., Svendborg	1.12.22	1.9.69	10	1.9.69
Svensson, K. V., Padborg	18.5.20	1.11.69	10	1.11.69
Jensen, H., Skive	28.10.15	1.12.69	10	1.12.69
Toft, M. C. R., København	26.9.20	1.12.69	10	1.12.69
Jessen, E., Odense	18.4.22	1.12.69	10	1.12.69
Stilling, K. V., Rønne	6.12.28	1.12.69	10	1.12.69
Hansen, E. C., Grenå	25.3.21	1.12.69	10	1.12.69
Christensen, A. R., Nakskov	14.9.21	1.12.69	10	1.12.69
Iversen, L. H., Korsør	24.3.32	1.12.69	10	1.12.69
Nielsen, T., Sønderborg	28.9.10	1.3.70	10	1.3.70
Bagh, O. A. H., Skagen	5.3.18	1.3.70	10	1.3.70
Rasmussen, J. P., København	25.8.25	1.3.70	10	1.3.70
Nielsen, M. B., Padborg	25.4.19	1.3.70	10	1.3.70
Mortensen, B. P., Nykøbing F.	13.5.28	1.3.70	10	1.3.70
Hesselbæk, J., Ålborg	30.11.26	1.3.70	10	1.3.70
Hansen, E. K. P., København	20.7.34	1.6.70	10	1.6.70
Thomsen, C., Frederikshavn	2.4.37	1.6.70	10	1.6.70
Larsen, E. A., København	26.12.25	1.8.70	10	1.8.70
Lundbøl, D. J., København	13.8.34	1.8.70	10	1.8.70
Rasmussen, H. P. M., Sønderborg	28.11.22	1.8.70	10	1.8.70
Nielsen, A. B., København	7.7.24	1.8.70	10	1.8.70
Iwers, A. K. T., Padborg	28.8.21	1.8.70	10	1.8.70
Jørgensen, I. H. M., Randers	23.4.38	1.8.70	10	1.8.70
Andersen, K. O., Nykøbing F.	27.10.35	1.8.70	10	1.8.70
Møller, C. O., Padborg	27.11.18	1.12.70	10	1.12.70
Christensen, M. P., København	20.12.29	1.12.70	10	1.12.70
Jørgensen, I. L., København	15.8.30	1.1.71	10	1.1.71
Nielsen, S. A., Esbjerg	28.2.31	1.4.71	10	1.4.71
Klausman, O. A., Svendborg	18.6.27	1.4.71	10	1.4.71
Høst, A., København	4.1.31	1.4.71	10	1.4.71
Eriksen, C. A. C., Svendborg	20.6.27	1.4.71	10	1.4.71
Jørgensen, B. M., København	13.1.28	1.4.71	10	1.4.71
Sundahl, F. G., Vejle	30.8.26	1.4.71	10	1.4.71
Frey, J. V. R., Århus	6.3.30	1.4.71	10	1.4.71
Juhler, N. C., Fredericia	15.3.16	1.4.71	10	1.4.71
Petersen, M. E., Korsør	9.9.17	1.4.71	10	1.4.71
Petersen, A., København	2.11.27	1.4.71	10	1.4.71

Anciennitetsfortegnelse

	Født	Ansæt i stillingsbetegnelsen	Lønramme	Ansæt i lønrammen
Alstrup, G., København	7.1.31	1.4.71	10	1.4.71
Jørgensen, E. A. P., København	5.3.23	1.4.71	10	1.4.71
Roos, V. J., København	21.3.25	1.4.71	10	1.4.71
Frederiksen, B. R., Ålborg	19.3.23	1.4.71	10	1.4.71
Andresen, H. E., Næstved	17.7.29	1.4.71	10	1.4.71
Sørigte, C. G., København	20.5.26	1.4.71	10	1.4.71
Hansen, J. A. B., Padborg	11.4.21	1.4.71	10	1.4.71
Lundgreen, J. F., København	16.12.28	1.4.71	10	1.4.71
Braae, H., København	27.4.30	1.4.71	10	1.4.71
Grosen, L., København	14.11.30	1.4.71	10	1.4.71
Mogensen, A. A., Sønderborg	1.9.20	1.4.71	10	1.4.71
Svane, L., Svendborg	20.8.23	1.4.71	10	1.4.71
Havtorn, S. M., Århus	11.5.30	1.4.71	10	1.4.71
Anov, A. H. P., Odense	26.6.18	1.4.71	10	1.4.71
Andersen, J. Nygaard, København	17.8.30	1.4.71	10	1.4.71
Jørgensen, P. G., København	29.4.32	1.4.71	10	1.4.71
Pedersen, O. K., København	5.2.28	1.4.71	10	1.4.71
Olsen, E. B. Danhøj, DT 5	25.2.30	1.4.71	10	1.4.71
Jensen, E., Korsør	2.10.37	1.4.71	10	1.4.71
Hagensen, P. K., København	30.12.30	1.4.71	10	1.4.71
Jørgensen, V., Padborg	22.2.22	1.4.71	10	1.4.71
Kirkegaard, O. A., København	29.4.36	1.4.71	10	1.4.71
Andersen, K. N., Skagen	14.7.22	1.4.71	10	1.4.71
Hansen, N. P., Haderslev	21.8.22	1.4.71	10	1.4.71
Lund, H. J., Fredericia	21.10.25	1.4.71	10	1.4.71
Tørring, O. J., Ålborg	24.1.29	1.4.71	10	1.4.71
Wodschow, F., København	9.4.32	1.4.71	10	1.4.71
Pedersen, P., Padborg	28.3.22	1.4.71	10	1.4.71
Simonsen, B., Padborg	28.7.20	1.4.71	10	1.4.71
Hansen, H. C. P., København	25.10.32	1.4.71	10	1.4.71
Altofte, O. S., Esbjerg	9.11.30	1.4.71	10	1.4.71
Jensen, T., Ålborg	11.9.24	1.4.71	10	1.4.71
Madsen, H., Sønderborg	14.6.23	1.4.71	10	1.4.71
Nielsen, C. O., Haderslev	16.11.26	1.4.71	10	1.4.71
Brandt, F. A. E., København	3.6.37	1.4.71	10	1.4.71
Have, E. S., Ålborg	10.4.24	1.4.71	10	1.4.71
Lautrup, E., Padborg	11.6.21	1.4.71	10	1.4.71
Nielsen, T. I., Padborg	29.6.23	1.4.71	10	1.4.71
Matthiesen, T., Padborg	21.1.33	1.4.71	10	1.4.71
Kristensen, B. H., København	5.1.35	1.4.71	10	1.4.71
Lauridsen, J. K., Fredericia	5.11.23	1.4.71	10	1.4.71
Esbensen, A., Padborg	7.3.21	1.5.71	10	1.5.71
Hansen, C. J. P. Ø., Padborg	22.10.24	1.8.71	10	1.8.71
Ljungstrøm, H., Sønderborg	5.4.28	1.10.71	10	1.10.71
Nyegaard, J. E., København	29.4.32	1.10.71	10	1.10.71
Nørgaard, K., Padborg	1.10.21	1.10.71	10	1.10.71
Sørensen, V. V., København	3.6.33	1.11.71	10	1.11.71
Andersen, K. T., Padborg	4.11.31	1.11.71	10	1.11.71
Christiansen, N. J., Padborg	15.4.18	1.1.72	10	1.1.72

Anciennitetsfortegnelse

TVM

	Født	Ansæt i stillingsbetegnelse	Lønramme	Ansæt i lønrammen
Frederiksen, J. M. I., Padborg	31.1.21	1.1.72	10	1.1.72
Dichmann, K., Sønderborg	30.3.30	1.1.72	10	1.1.72
Henriksen, O. E., København	2.1.30	1.1.72	10	1.1.72
Rasmussen, W. E., København	3.4.29	1.1.72	10	1.1.72
Hansen, J. H., København	18.1.25	1.2.72	10	1.2.72
Olesen, F. A., Helsingør	21.12.22	1.11.72	10	1.11.72
Andersen, A., Fredericia	5.5.22	1.11.72	10	1.11.72
Thygesen, J. N., København	10.2.34	1.11.72	10	1.11.72
Nielsen, J. A. C., København	19.5.32	1.12.72	10	1.12.72
Nielsen, S. A., Sønderborg	5.2.23	1.12.72	10	1.12.72
Kristensen, K. H., Århus	27.1.28	1.12.72	10	1.12.72
Rasmussen, S. E. O., Odense	9.12.28	1.12.72	10	1.12.72
Boelt, P., Ålborg	9.1.20	1.3.73	10	1.3.73
Nielsen, K. P., Sønderborg	10.7.21	1.3.73	10	1.3.73
Jørgensen, J. B., København	15.10.32	1.3.73	10	1.3.73
Rasmussen, P., Sønderborg	17.11.23	1.3.73	10	1.3.73
Pedersen, O. N., Nykøbing F.	11.1.24	1.4.73	10	1.4.73
Paulsen, H. H., Sønderborg	19.11.28	1.4.73	10	1.4.73
Dalgaard, K. H., Sønderborg	2.5.21	1.4.73	10	1.4.73
Sørensen, J. K., København	17.3.29	1.4.73	10	1.4.73
Jensen, B. S., København	12.2.18	1.4.73	10	1.4.73
Hansen, J., København	2.5.23	1.4.73	10	1.4.73
Nicolaisen, J. P., København	15.8.31	1.4.73	10	1.4.73
Bieler, P., Nykøbing F.	10.7.33	1.4.73	10	1.4.73
Petersen, H. C. N., København	29.12.27	1.4.73	10	1.4.73
Nissen, C. P. J., Frederikshavn	5.11.23	1.9.73	10	1.9.73
Kronstedt, K. E., København	23.6.30	1.9.73	10	1.9.73
Jensen, E. V. L., Sønderborg	11.5.23	1.9.73	10	1.9.73
Buddig, H. K., Køge	7.11.23	1.9.73	10	1.9.73
Skiffard, K. E., Randers	21.4.33	1.9.73	10	1.9.73
Sørensen, U., Svendborg	20.1.22	1.9.73	10	1.9.73
Schuldt, A. J., Svendborg	4.6.21	1.10.73	10	1.10.73
Andersen, S. E., Padborg	15.5.23	1.11.73	10	1.11.73
Nielsen, B. B. B., København	2.6.36	1.11.73	10	1.11.73
Hansen, C. D., Frederikshavn	6.12.31	1.12.73	10	1.12.73
Fog, C. K., Svendborg	17.9.30	1.1.74	10	1.1.74
Lund, K. E., Padborg	22.12.24	1.1.74	10	1.1.74
Simonsen, E. E., København	20.1.31	1.1.74	10	1.1.74
Jensen, G. J., Ålborg	1.10.20	1.1.74	10	1.1.74

Anciennitetsfortegnelse

Toldbetjentformænd

	Født	Ansæt i stillingsbetegnelsen	Lønramme	Ansæt i lønrammen
Normeret antal				
Lønramme 9	17			
Lønramme 8	140			
Lønramme 7	404			
Christensen, B. A., København	19.9.07	1.4.52	8	1.7.69
Nielsen, E. N. C., Århus (TVM 2)	30.1.05	1.11.56	8	1.7.69
Jørgensen, K. H., Odense	5.9.06	1.9.58	8	1.7.69
Jensen, B. E. A., Padborg	21.3.20	1.11.59	8	1.7.69
Petersen, K. H. S., Sønderborg	4.9.16	1.12.61	8	1.7.69
Olesen, H., Padborg	10.7.20	1.12.61	8	1.7.69
Engelbrecht, P. O., Holstebro	5.1.14	1.3.63	8	1.7.69
Lange, J., Kegnæs	14.11.19	1.7.62	8	1.7.69
Knudsen, K. J. A., Padborg	7.6.22	1.9.63	8	1.7.69
Madsen, K. A., Padborg	9.9.20	1.4.64	8	1.7.69
Hansen, P. M., København	14.11.34	1.7.66	8	1.7.69
Bruhn, H. J. G., Køge	18.8.17	1.12.66	7	1.7.69
Pedersen, K. H. C., Padborg	27.2.21	1.4.66	8	1.10.70
Kristiansen, J. S., Padborg	15.12.21	1.4.68	8	1.12.70
Simonsen, M., København	4.2.09	1.8.67	7	1.7.69
Johansen, H., Sønderborg	21.2.23	1.4.68	9	1.4.73
Nielsen, K. H., Ålborg	5.1.29	1.4.68	9	1.4.73
Schuldt, H., Haderslev	9.9.25	1.3.68	8	1.4.71
Hansen, H. C. P., Ålborg	25.3.16	1.4.68	8	1.4.71
Asmussen, H. N., Sønderborg	29.9.19	1.4.68	9	1.4.73
Hansen, P. K., Sønderborg	10.2.24	1.4.68	8	1.4.71
Jensen, H. N., Ålborg	4.10.29	1.4.68	9	1.11.73
Nielsen, C., Odense	30.7.27	1.3.68	8	1.4.71
Nielsen, H. J., Odense	5.1.29	1.4.68	9	1.11.73
Rudolph, C., Kolding	19.12.32	1.4.68	9	1.11.73
Christensen, H. E. V., Århus	6.4.22	1.4.68	9	1.11.73
Sonne, J. J. K., Rønne	20.12.28	1.4.68	9	1.11.73
Nielsen, P., København	25.1.36	1.3.68	9	1.1.74
Christensen, V. C. M., Sønderborg	31.7.29	1.4.68	9	1.1.74
Randrup, B., Århus	21.11.30	1.4.68	8	1.4.71
Plougstrup, A. K., Padborg	15.1.23	1.4.68	8	1.6.70
Jørgensen, J. D., Frederikshavn	26.9.28	1.4.68	9	1.8.70
Nielsen, K. G., København	20.12.33	1.4.68	8	1.4.71
Lyngsø, H., Vejle	3.3.23	1.4.68	8	1.4.71
Wamsler, T. R., Ålborg	7.2.33	1.4.68	8	1.4.71
Jørgensen, J. K., Padborg	23.3.23	1.4.68	8	1.4.71
Melchiorsen, A. D., Helsingør	29.11.34	1.4.68	8	1.4.71
Olesen, C., Svendborg	12.5.32	1.4.68	8	1.4.71
Thøgersen, E. A., Frederikshavn	23.9.28	1.4.68	8	1.4.71
Espersen, H. T., Fredericia	3.8.31	1.4.68	8	1.4.71
Jensen, S. A. W., Sønderborg	6.11.23	1.4.68	8	1.4.71
Rasmussen, K. L., Århus	6.9.33	1.4.68	8	1.4.71
Egballer, S. C., København	17.8.31	1.4.68	8	1.4.71
Olsen, V. B., Frederikshavn	11.1.34	1.4.68	8	1.4.71
Mørup, V., Århus	6.12.29	1.4.68	8	1.4.71
Jensen, R., Padborg	1.12.23	1.4.68	8	1.4.71

	Født	Ansæt i stillings- beteg- nelsen	Løn- ramme	Ansæt i løn- rammen
Rosenkilde, H., Ålborg	22.12.29	1.4.68	8	1.4.71
Engsted, R., Vejle	18.11.25	1.4.68	7	1.7.69
Samson, S. E., Rønne	12.7.32	1.4.68	8	1.4.71
Hansen, H. C., Odense	17.5.33	1.4.68	8	1.4.71
Jensen, A. K., Haderslev	30.1.22	1.4.68	8	1.4.71
Jensen, P., Århus	9.8.31	1.4.68	8	1.4.71
Schmidt, B. V., Sønderborg	7.6.30	1.4.68	8	1.4.71
Jensen, H., København	6.12.32	1.4.68	8	1.4.71
Andreasen, V. K., Esbjerg	6.9.33	1.4.68	8	1.4.71
Andreassen, B., Ålborg	4.1.30	1.8.71	8	1.8.71
Madsen, O., Padborg	12.6.24	1.4.68	8	1.4.71
Lassen, G. E., Esbjerg	16.8.28	1.4.68	8	1.4.71
Bugge, V. K., Randers	13.2.30	1.4.68	8	1.4.71
Larsen, K. D., Randers	16.12.30	1.4.68	8	1.4.71
Krag, R. K., Padborg	17.4.23	1.4.68	8	1.4.71
Nielsen, E. J., København	29.7.33	1.4.68	8	1.4.71
Halwas, H. F., Padborg	25.6.28	1.4.68	8	1.4.71
Engstrup, E., Randers	27.9.34	1.4.68	8	1.4.71
Pedersen, O. K., Århus	21.4.33	1.4.68	8	1.4.71
Okkels, F., Padborg	22.11.22	1.4.68	8	1.4.71
Jensen, V. K., Svendborg	24.7.28	1.4.68	8	1.4.71
Kristensen, E., Ålborg	8.12.29	1.4.68	8	1.4.71
Lundsteen, K. U., Thisted	24.1.33	1.4.68	8	1.4.71
Jensen, N. L., Frederikshavn	17.11.31	1.4.68	8	1.4.71
Sørensen, E., Padborg	18.4.25	1.4.68	8	1.4.71
Asmussen, H. V. C., Sønderborg	22.3.28	1.4.68	8	1.4.71
Danielsen, C., Frederikshavn	19.5.33	1.4.68	8	1.4.71
Jørgensen, L., Sønderborg	29.12.29	1.4.68	8	1.4.71
Jørgensen, E. T., Padborg	27.11.24	1.4.68	8	1.4.71
Olufsen, P., DT 5	3.5.30	1.4.68	8	1.4.71
Christiansen, K. A. B., Skive	13.4.31	1.4.68	8	1.4.71
Henriksen, I., København	18.11.34	1.4.68	8	1.4.71
Feddersen, E. M., Padborg	29.6.24	1.4.68	8	1.4.71
Paulsen, S., Sønderborg	8.6.35	1.4.68	8	1.9.72
Skræp, E., Århus	29.6.19	1.4.68	8	1.4.71
Christensen, A. O., Frederikshavn	28.9.31	1.4.68	8	1.4.71
Kristensen, K. T., Haderslev	20.11.31	1.4.68	8	1.4.71
Ertzinger, F. J., Sønderborg	14.9.22	1.4.68	8	1.4.71
Marker, P. B., Rønne	10.1.34	1.4.68	8	1.4.71
Nielsen, K. H. S., Kolding	20.12.27	1.4.68	8	1.4.71
Velling, O., Grenå	25.1.32	1.4.68	8	1.4.71
Jensen, M. W., Århus	9.3.33	1.4.68	8	1.4.71
Andersen, K. B. S., Padborg	7.3.23	1.4.68	8	1.4.71
Larsen, P. R., Ålborg	23.3.33	1.4.68	8	1.4.71
Christensen, E. B., Århus	2.6.30	1.4.68	8	1.4.71
Nordenhof, K. E., Århus	6.7.34	1.4.68	8	1.4.71
Heilmann, I., Padborg	17.5.23	1.4.68	8	1.4.71
Grundahl, P., København	3.1.35	1.4.68	8	1.4.71
Nielsen, C. P. Kolding	16.5.30	1.4.68	8	1.4.71

Anciennitetsfortegnelse

	Født	Ansæt i stillingsbetegnelsen	Lønramme	Ansæt i lønrammen
Petersen, V. O. K., Nykøbing F.	21.7.31	1.4.68	8	1.4.71
Dall, B. L., København	31.1.32	1.4.68	8	1.4.71
Hermansen, A. E., København	7.5.34	1.4.68	8	1.4.71
Nielsen, K., Padborg	11.11.33	1.4.68	8	1.4.71
Nielsen, P.-E. V., Thisted	23.8.34	1.4.68	8	1.5.71
Ellegaard-Sørensen, A., DT 5	9.10.34	1.4.68	8	1.2.72
Kristensen, A., Padborg	21.1.24	1.4.68	8	1.11.71
Jensen, H., København	2.5.35	1.4.68	8	1.8.71
Pedersen, S. O., Holstebro	14.11.33	1.4.68	8	1.1.72
Jacobsen, A., Århus	24.7.29	1.4.68	8	1.1.72
Olsen, P. A., København	28.12.31	1.4.68	8	1.11.71
Nielsen, H. J., Padborg	1.11.24	1.4.68	8	1.2.72
Engell, J., Helsingør	18.5.30	1.4.68	8	1.2.72
Pedersen, H. L., Ålborg	25.12.32	1.4.68	8	1.2.72
Vestergaard, K. F., Århus	21.12.32	1.4.68	8	1.2.72
Sloth, O. P., Århus	16.9.33	1.4.68	8	1.2.72
Jepsen, N. J., Padborg	17.6.25	1.4.68	8	1.2.72
Jakobsen, A., Århus	8.2.35	1.4.68	8	1.2.72
Henriksen, H. E., Herning	1.8.30	1.4.68	8	1.2.72
Buus, H. V., Fredericia	13.6.31	1.4.68	8	1.9.72
Lindberg, J. B., København	14.8.32	1.4.68	8	1.1.72
Finnerup, B., Padborg	23.7.25	1.4.68	8	1.9.72
Bang, J., Esbjerg	9.12.31	1.4.68	8	1.9.72
Jørgensen, H. J., Ålborg	25.11.30	1.4.68	8	1.9.72
Kolster, I. R., København	3.10.32	1.4.68	8	1.11.72
Dolleris, O. E., Svendborg	6.8.26	1.4.68	8	1.9.72
Henningsen, M., Padborg	5.9.26	1.4.68	8	1.11.72
Jensen, T. E., København	10.12.30	1.4.68	8	1.9.72
Blaaberg, J., København	4.12.35	1.4.68	8	1.12.72
Kristensen, T., Århus	26.7.31	1.4.68	8	1.12.72
Andersen, J., København	7.6.32	1.4.68	8	1.12.72
Nielsen, A., Sønderborg	25.7.23	1.4.68	8	1.12.72
Mathiasen, H. I., København	9.4.38	1.4.68	8	1.12.72
Bredo, E. E., Odense	24.9.33	1.4.68	8	1.3.73
Jensen, E. M., Århus	9.7.26	1.4.68	8	1.3.73
Hansen, V. N., Padborg	12.1.26	1.4.68	8	1.3.73
Kyhn, L., Århus	24.2.35	1.4.68	8	1.4.73
Pedersen, E., DT 5	19.10.32	1.4.68	8	1.4.73
Mortensen, J. H., København	16.7.33	1.4.68	8	1.4.73
Nødgaard, H., Frederikshavn	24.2.31	1.4.68	8	1.4.73
Skovbølling, G., Padborg	28.9.23	1.4.68	8	1.4.73
Petersen, P. A., Århus	20.1.32	1.4.68	8	1.4.73
Roer, B. R., Frederikshavn	18.7.34	1.4.68	8	1.9.73
Pedersen, E., København	13.11.34	1.4.68	8	1.7.73
Præstegaard, E., København	19.2.36	1.4.68	8	1.8.73
Jørgensen, H. S., Padborg	11.6.26	1.4.68	8	1.9.73
Elbo, J., København	12.5.31	1.4.68	8	1.9.73
Thomsen, K., København	24.12.39	1.4.68	8	1.9.73
Dyndegaard, R., København	7.7.33	1.4.68	8	1.9.73

	Født	Ansæt i stillingsbetegnelsen	Lønramme	Ansæt i lønrammen
Hammer, J. R., København	2.1.33	1.4.68	8	1.9.73
Pedersen, H. O. F., Padborg	27.6.25	1.4.68	8	1.10.73
Siewertsen, R. F., København	15.12.35	1.4.68	8	1.11.73
Hansen, A. S., København	26.4.37	1.4.68	8	1.12.73
Viborg, J., København	16.11.33	1.4.68	8	1.11.73
Petersen, W., København	12.7.33	1.4.68	8	1.1.74
Christiansen, A., DT 5	3.2.32	1.4.68	8	1.1.74
Olsen, E. B., København	15.6.35	1.5.68	8	1.1.74
Petersen, B. E., DT 5	3.11.36	1.4.68	8	1.1.74
Henriksen, K. J., København	21.7.35	1.4.68	8	1.1.74
Ebsen, J. T., Padborg	29.5.26	1.4.68	7	1.7.69
Frandsen, J. P., København	5.5.32	1.4.68	7	1.7.69
Abildgaard, J. E., København	14.1.38	1.7.68	7	1.7.69
Pedersen, A., Helsingør	12.3.34	1.9.68	9	1.7.69
Johansen, K. A., Korsør	21.6.39	1.11.68	7	1.7.69
Stange, O. P., Rønne	14.2.39	1.7.69	9	1.7.69
Nielsen, S. A., Padborg	25.3.26	1.11.69	7	1.11.69
Mai, A. T., Padborg	1.10.26	1.11.69	7	1.11.69
Sørensen, L. F., Kalundborg	25.9.35	1.12.69	9	1.12.69
Larsen, L., Padborg	2.7.23	1.3.70	7	1.3.70
Krogh, J., Køge	20.6.33	1.3.70	7	1.3.70
Thomsen, S. D., Haderslev	18.6.32	1.3.70	7	1.3.70
Larsen, B. E., Nykøbing F.	29.7.33	1.3.70	7	1.3.70
Nielsen, N. J., Århus	11.6.31	1.3.70	7	1.3.70
Pedersen, A. B., Kalundborg	25.4.36	1.3.70	7	1.3.70
Hansen, E., Kalundborg	15.5.36	1.3.70	7	1.3.70
Sten, R. M., Rønne	13.3.31	1.3.70	7	1.3.70
Nordmand, H., Århus	15.5.33	1.3.70	7	1.3.70
Lyndorff, A., Horsens	4.8.32	1.3.70	7	1.3.70
Kjærsgaard, A., Havneby	18.6.27	1.3.70	7	1.3.70
Andersen, F., København	23.10.32	1.3.70	7	1.3.70
Nielsen, L., DT 5	1.3.31	1.3.70	7	1.3.70
Mogensen, K., Vejle	18.10.32	1.6.70	8	1.4.71
Larsen, L. L., Padborg	17.5.26	1.6.70	7	1.6.70
Kristensen, A., Ålborg	14.4.34	1.6.70	7	1.6.70
Madsen, E., Esbjerg	8.9.33	1.6.70	7	1.6.70
Jeppesen, A., Padborg	19.10.26	1.6.70	7	1.6.70
Sprøgel, G., Århus	14.4.34	1.6.70	7	1.6.70
Stengaard, J. C., Fredericia	6.6.34	1.6.70	7	1.6.70
Høgh, P. J., Padborg	9.2.26	1.6.70	7	1.6.70
Schmidt, J. M., Padborg	2.2.26	1.6.70	7	1.6.70
Henriksen, F. J., København	14.12.33	1.6.70	7	1.6.70
Sjørring-Nielsen, A., København	17.6.29	1.6.70	7	1.6.70
Nielsen, O. V., Ålborg	10.12.35	1.8.70	7	1.8.70
Jacobsen, E. M., Odense	1.7.30	1.8.70	7	1.8.70
Jensen, K. E., Ålborg	24.11.31	1.8.70	7	1.8.70
Randrup, E., Svendborg	13.4.33	1.10.70	7	1.10.70
Simonsen, H. P., Århus	24.6.33	1.10.70	7	1.10.70
Pedersen, R., Sønderborg	20.7.27	1.10.70	7	1.10.70

Anciennitetsfortegnelse

	Født	Ansæt i stillingsbetegnelsen	Lønramme	Ansæt i lønrammen
Poggenborg, F. J. P., Helsingør	20.8.35	1.10.70	7	1.10.70
Kaad, H. H., Padborg	4.9.27	1.10.70	7	1.10.70
Nielsen, S. E., Esbjerg	23.10.31	1.10.70	7	1.10.70
Nielsen, N., Odense	23.1.33	1.10.70	7	1.10.70
Nielsen, L. M., Århus	30.4.35	1.10.70	7	1.10.70
Larsen, V. L., Frederikshavn	25.3.37	1.10.70	7	1.10.70
Andersen, A. C., Padborg	29.8.24	1.12.70	7	1.12.70
Frost, H., Kolding	31.10.35	1.12.70	7	1.12.70
Lysdahlgaard, B. K., Ålborg	10.3.40	1.1.71	7	1.1.71
Hansen, S. A., Kolding	23.5.27	1.2.71	7	1.2.71
Johannsen, K., Skive	25.10.37	1.2.71	7	1.2.71
Bertelsen, K., Århus	15.2.37	1.2.71	7	1.2.71
Thomassen, P., Århus	18.12.34	1.3.71	7	1.3.71
Jacobsen, G. J., Padborg	9.3.27	1.4.71	7	1.4.71
Nielsen, B., Ålborg	8.3.37	1.4.71	7	1.4.71
Nielsen, E., Rødbyhavn	11.5.31	1.4.71	7	1.4.71
Hansen, A., Rødbyhavn	19.7.29	1.4.71	7	1.4.71
Andreasen, H. J. S., Padborg	4.4.27	1.4.71	7	1.4.71
Simonsen, L., Sønderborg	26.7.37	1.4.71	8	1.2.72
Mortensen, P. V., Padborg	22.9.27	1.4.71	7	1.4.71
Gori, K. A., Svendborg	7.9.33	1.4.71	7	1.4.71
Olsen, B., Ålborg	16.2.34	1.4.71	7	1.4.71
Ibsen, I. S., Esbjerg	25.1.34	1.4.71	7	1.4.71
Steen, F. A., Padborg	31.12.27	1.4.71	7	1.4.71
Thomsen, H., Ålborg	10.10.36	1.4.71	7	1.4.71
Ketelsen, L. C., Padborg	20.4.36	1.4.71	7	1.4.71
Jepsen, S. O., Haderslev	2.6.28	1.4.71	7	1.4.71
Poulsen, F., Frederikshavn	2.1.37	1.4.71	7	1.4.71
Gonge, A. J., Thisted	20.4.29	1.4.71	7	1.4.71
Nielsen, K. K., Randers	26.5.31	1.4.71	7	1.4.71
Nielsen, H. E., Odense	27.12.35	1.4.71	7	1.4.71
Nielsen, H. A., Helsingør	9.2.24	1.4.71	7	1.4.71
Andresen, V. E., Padborg	4.9.30	1.4.71	7	1.4.71
Lind, S. A. A., Århus	6.9.36	1.4.71	7	1.4.71
Lund, C., Vejle	30.3.33	1.4.71	7	1.4.71
Jensen, K. O. H., Padborg	6.2.31	1.4.71	7	1.4.71
Clausen, E. D., Hirtshals	3.9.32	1.4.71	7	1.4.71
Mogensen, E. L., Padborg	22.10.28	1.4.71	7	1.4.71
Pedersen, A. S., Århus	31.5.32	1.4.71	7	1.4.71
Schulz, H. C., Havneby	28.6.30	1.4.71	7	1.4.71
Hansen, B. S., Rødbyhavn	12.5.33	1.4.71	7	1.4.71
Jørgensen, P. N., Padborg	20.3.28	1.4.71	7	1.4.71
Larsen, E., Helsingør	28.10.31	1.4.71	7	1.4.71
Petersen, J. A., Padborg	1.4.28	1.4.71	7	1.4.71
Jørgensen, G., Kolding	23.5.38	1.4.71	7	1.4.71
Nørgaard, S. A., Padborg	15.4.28	1.4.71	7	1.4.71
Nielsen, K., Skive	8.9.32	1.4.71	7	1.4.71
Nygaard, A. A., Randers	27.10.32	1.4.71	7	1.4.71
Nielsen, H. V., Padborg	15.6.29	1.4.71	7	1.4.71

	Født	Ansæt i stillings- beteg- nelsen	Løn- ramme	Ansæt i løn- rammen
Kristensen, T. R., Århus	16.4.31	1.4.71	7	1.4.71
Johannsen, V., Padborg	20.11.30	1.4.71	7	1.4.71
Sørensen, G. A., Århus	7.4.33	1.4.71	7	1.4.71
Hansen, G. P., Padborg	11.10.28	1.4.71	7	1.4.71
Dvinge, O. H., Nykøbing F.	20.7.35	1.4.71	7	1.4.71
Knudsen, A. P., Padborg	17.1.28	1.4.71	7	1.4.71
Hansen, J. L., København	20.6.36	1.4.71	7	1.4.71
Christiansen, J. M., Kolding	28.10.35	1.4.71	7	1.4.71
Brodersen, B. J., Padborg	15.3.28	1.4.71	7	1.4.71
Rasmussen, P. A., København	5.1.35	1.4.71	7	1.4.71
Forsmann, K. G., Århus	17.1.37	1.4.71	7	1.4.71
Pedersen, P. J., København	10.3.35	1.4.71	7	1.4.71
Lassen, J. B., Padborg	1.12.29	1.4.71	7	1.4.71
Matthiesen, S. A., Haderslev	14.7.36	1.4.71	7	1.4.71
Pedersen, E., Lindhøj, Odense	18.12.37	1.4.71	7	1.4.71
Sihm, P. O., Helsingør	26.1.37	1.4.71	7	1.4.71
Jessen, J. P., Padborg	2.7.29	1.4.71	7	1.4.71
Hornbæk, N. P. H., Århus	29.11.33	1.4.71	7	1.4.71
Larsen, N. K., Ålborg	25.2.35	1.4.71	7	1.4.71
Falkenberg, S. E., Haderslev	26.12.37	1.4.71	7	1.4.71
Petersen, J. C., Padborg	20.6.26	1.4.71	7	1.4.71
Ekman, A. T., Svendborg	19.1.36	1.4.71	7	1.4.71
Petersen, P. R. C., Svendborg	3.3.37	1.4.71	7	1.4.71
Frandsen, K. G., Frederikshavn	28.11.38	1.4.71	7	1.4.71
Svingel, E., Herning	7.1.36	1.4.71	7	1.4.71
Jensen, K. E., Næstved	14.1.35	1.4.71	7	1.4.71
Karlsen, P. E., Padborg	26.10.28	1.4.71	7	1.4.71
Holmberg, T. B., Rønne	25.2.39	1.4.71	7	1.4.71
Hansen, H. E., Fredericia	23.7.19	1.4.71	7	1.4.71
Hansen, K. A., Padborg	1.12.29	1.4.71	7	1.4.71
Steinsøe, D. I., København	31.12.26	1.4.71	7	1.4.71
Østergaard, M. N. M., Ålborg	22.4.38	1.4.71	7	1.4.71
Jensen, A. J., Ålborg	9.2.38	1.4.71	7	1.4.71
Jensen, L. G., Padborg	11.10.30	1.4.71	7	1.4.71
Jensen, P. E., København	29.7.38	1.4.71	7	1.4.71
Mortensen, H. G. S., Padborg	23.8.31	1.4.71	7	1.4.71
Bjørkmann, S. E., København	29.7.40	1.4.71	7	1.4.71
Wacker, G. P., Fredericia	30.4.32	1.4.71	7	1.4.71
Ebdrup, L., Ålborg	6.9.38	1.4.71	7	1.4.71
Christensen, H. C. C., Padborg	12.10.29	1.4.71	7	1.4.71
Jørgensen, E., København	9.8.31	1.4.71	7	1.4.71
Below, P. H., DT 5	4.10.29	1.4.71	7	1.4.71
Jacobsen, H. H., Haderslev	30.5.28	1.4.71	7	1.4.71
Pedersen, G. E., Thisted	22.7.36	1.4.71	7	1.4.71
Nielsen, P. H., Helsingør	3.12.34	1.4.71	7	1.4.71
Holm, T., København	29.5.33	1.4.71	7	1.4.71
Ries, M., Padborg	6.4.29	1.4.71	7	1.4.71
Holt, S., Esbjerg	28.11.33	1.4.71	7	1.4.71
Jensen, H. H., København	27.3.38	1.4.71	7	1.4.71

Anciennitetsfortegnelse

	Født	Ansæt i stillingsbetegnelsen	Lønramme	Ansæt i lønrammen
Sonne, P. K., Padborg	25.11.28	1.4.71	7	1.4.71
Kristensen, P. E., Fredericia	28.12.34	1.4.71	7	1.4.71
Jensen, P. A., Horsens	27.3.39	1.4.71	7	1.4.71
Hockerup, A. C., Padborg	17.1.31	1.4.71	7	1.4.71
Petersen, E. P., København	17.10.39	1.4.71	7	1.4.71
Simonsen, O. H., København	27.5.31	1.4.71	7	1.4.71
Mortensen, A. G., Padborg	27.5.31	1.4.71	7	1.4.71
Rasmussen, O. J. H., Kolding	23.5.34	1.4.71	7	1.4.71
Petersen, K., Ålborg	10.5.36	1.4.71	7	1.4.71
Harbo, G. G., Esbjerg	20.8.34	1.4.71	7	1.4.71
Jørgensen, C., Padborg	10.3.33	1.4.71	7	1.4.71
Larsen, N. J., DT 5	7.1.37	1.4.71	7	1.4.71
Bak, K., Ålborg	13.1.35	1.4.71	7	1.4.71
Boysen, H. C., Padborg	7.5.35	1.4.71	7	1.4.71
Buhl, J., Holstebro	2.6.36	1.4.71	7	1.4.71
Jørgensen, R. C., Odense	22.3.36	1.4.71	7	1.4.71
Sørensen, H., Nykøbing F.	9.11.36	1.4.71	7	1.4.71
Jensen, E. T., Padborg	11.10.36	1.4.71	7	1.4.71
Ipsen, K. O., Gedser	6.8.38	1.4.71	7	1.4.71
Marcuslund, H. S., Odense	30.12.36	1.4.71	7	1.4.71
Kammann, H. H., Sønderborg	9.3.34	1.4.71	7	1.4.71
Jessen, J. J., Rødbyhavn	14.4.36	1.4.71	7	1.4.71
Jacobsen, P., Randers	3.5.34	1.4.71	7	1.4.71
Ubbesen, E. L., Nykøbing F.	16.12.34	1.4.71	7	1.4.71
Poulsen, H., Padborg	19.7.34	1.4.71	7	1.4.71
Andresen, B., Esbjerg	28.10.30	1.4.71	7	1.4.71
Jensen, F. G., Fredericia	15.7.39	1.4.71	7	1.4.71
Jørgensen, N.-J., Århus	1.5.34	1.4.71	7	1.4.71
Jørgensen, J. M., København	5.10.35	1.4.71	7	1.4.71
Christensen, M. H., Fredericia	4.11.35	1.4.71	7	1.4.71
Kristensen, H. M., Kolding	15.6.36	1.4.71	7	1.4.71
Eriksen, P. H., Ålborg	1.2.35	1.4.71	7	1.4.71
Hemmingsen, O. P., Frederikshavn	17.6.36	1.4.71	7	1.4.71
Jensen, A. B., København	1.4.37	1.4.71	7	1.4.71
Madsen, T. V., Padborg	3.4.35	1.4.71	7	1.4.71
Kiib, E. V., Kolding	5.1.38	1.4.71	7	1.4.71
Nielsen, K. J., Kalundborg	20.12.34	1.4.71	7	1.4.71
Johansen, J., Frederikshavn	16.4.38	1.4.71	7	1.4.71
Petersen, H. B., Sønderborg	6.4.39	1.4.71	7	1.4.71
Pedersen, A. M., Hirtshals	3.11.34	1.4.71	7	1.4.71
Rasmussen, P., Fredericia	26.8.35	1.4.71	7	1.4.71
Larsen, H. J., Padborg	4.4.32	1.4.71	7	1.4.71
Thulstrup, K. K., København	11.8.38	1.4.71	7	1.4.71
Petersen, H. P. K., Svendborg	7.2.34	1.4.71	7	1.4.71
Rasmussen, S. G., Kalundborg	6.7.37	1.4.71	7	1.4.71
Jessen, I. V. R., Padborg	22.11.36	1.4.71	7	1.4.71
Laursen, E., Helsingør	28.5.38	1.4.71	7	1.4.71
Jensen, L. G., Odense	20.8.38	1.4.71	7	1.4.71
Schlichting, N., Sønderborg	5.11.33	1.4.71	7	1.4.71

	Født	Ansæt i stillingsbetegnelsen	Lønramme	Ansæt i lønrammen
Hansen, R. C. S., Sønderborg	2.3.33	1.4.71	7	1.4.71
Ravn, T., Odense	1.4.39	1.4.71	7	1.4.71
Thomsen, J., DT 5	25.3.34	1.4.71	7	1.4.71
Yde, F. R., Padborg	21.1.38	1.4.71	7	1.4.71
Madsen, F., Næstved	7.5.35	1.4.71	7	1.4.71
Sørensen, K. O. K., Fredericia	12.11.35	1.4.71	7	1.4.71
Petersen, B. N., Padborg	5.3.38	1.4.71	7	1.4.71
Olsen, F. M., København	9.1.36	1.4.71	7	1.4.71
Jürgensen, C. S., Padborg	8.8.33	1.4.71	7	1.4.71
Perlow, J. P., DT 5	8.2.35	1.4.71	7	1.4.71
Jørgensen, J. B., Holstebro	22.2.38	1.4.71	7	1.4.71
Faaborg, E. N., Vejle	25.4.38	1.4.71	7	1.4.71
Nielsen, H. P., Haderslev	23.2.25	1.4.71	7	1.4.71
Paulsen, B., Padborg	5.4.39	1.4.71	7	1.4.71
Petersen, N. P., Padborg	29.8.25	1.4.71	7	1.4.71
Sørensen, K. S., Skive	2.10.36	1.4.71	7	1.4.71
Rasmussen, H., Padborg	6.8.27	1.4.71	7	1.4.71
Floutrup, S. A. J., Padborg	2.4.35	1.4.71	7	1.4.71
Pedersen, C. O., Helsingør	19.7.32	1.4.71	7	1.4.71
Ebdrup, K. E. Vejle	22.8.37	1.4.71	7	1.4.71
Andersen, H. E., Padborg	8.2.36	1.4.71	7	1.4.71
Nielsen, A. O., Køge	22.11.38	1.4.71	7	1.4.71
Christensen, E., Randers	5.6.39	1.4.71	7	1.4.71
Jensen, J. M., Helsingør	20.7.39	1.4.71	7	1.4.71
Mortensen, O., Padborg	7.8.36	1.4.71	7	1.4.71
Christensen, A., Svendborg	31.3.35	1.4.71	7	1.4.71
Nielsen, E. W., Esbjerg	21.1.25	1.4.71	7	1.4.71
Rahr, A. S., Padborg	18.5.39	1.4.71	7	1.4.71
Nørgaard, E. A., Frederikshavn	18.10.37	1.4.71	7	1.4.71
Kristensen, P. B., København	22.11.33	1.4.71	7	1.4.71
Gellert, A. I., Padborg	19.10.31	1.4.71	7	1.4.71
Møller, N. C. J., Helsingør	16.5.35	1.4.71	7	1.4.71
Pedersen, M. N., Kalundborg	26.9.35	1.4.71	7	1.4.71
Horn, C. A., Padborg	15.2.40	1.4.71	7	1.4.71
Lilleør, P., Esbjerg	1.4.37	1.4.71	7	1.4.71
Hinze, O., Korsør	8.10.38	1.4.71	7	1.4.71
Utzon, B. V., Kolding	24.11.40	1.4.71	7	1.4.71
Teute, K., Padborg	22.12.37	1.4.71	7	1.4.71
Schmidt, A. L., Frederikshavn	15.6.36	1.4.71	7	1.4.71
Jensen, H. K. H., Esbjerg	8.7.36	1.4.71	7	1.4.71
Jensen, H. C., Padborg	23.5.32	1.4.71	7	1.4.71
Christensen, E., København	23.2.37	1.4.71	7	1.4.71
Petersen, S. H., Padborg	26.3.30	1.4.71	7	1.4.71
Pedersen, F. H., København	2.5.37	1.4.71	7	1.4.71
Sørensen, F. V., Rødbyhavn	5.5.39	1.4.71	7	1.4.71
Westergaard, W., Padborg	5.10.39	1.4.71	7	1.4.71
Nielsen, V., Odense	19.12.26	1.4.71	7	1.4.71
Jepsen, H., Thisted	6.6.37	1.4.71	7	1.4.71
Søndergaard, T., Frederikshavn	6.9.32	1.4.71	7	1.4.71

Anciennitetsfortegnelse

	Født	Ansæt i stillingsbetegnelsen	Lønramme	Ansæt i lønrammen
Madsen, H. E., Sønderborg	28.1.40	1.4.71	7	1.4.71
Bjerring, B., Århus	1.8.35	1.4.71	7	1.4.71
Nørgaard, U. U., Holstebro	1.3.38	1.4.71	7	1.4.71
Hansen, P. F., Nykøbing F.	2.2.36	1.4.71	7	1.4.71
Nielsen, P. E. W., Fredericia	24.5.39	1.4.71	7	1.4.71
Jensen, E. S. K., Århus	3.9.39	1.4.71	7	1.4.71
Schmidt, W., DT 5	4.10.39	1.4.71	7	1.4.71
Petersen, A. L., Haderslev	15.4.38	1.4.71	7	1.4.71
Hansen, J. G., Helsingør	19.7.40	1.4.71	7	1.4.71
Sørensen, V. K., Rødbyhavn	8.6.37	1.4.71	7	1.4.71
Nissen, K. W., Padborg	3.2.40	1.4.71	7	1.4.71
Frank, H. M., København	28.9.40	1.4.71	7	1.4.71
Jensen, I., Esbjerg	24.11.36	1.4.71	7	1.4.71
Teglborg, C. J., Padborg	4.10.32	1.4.71	7	1.4.71
Jepsen, P. L. B., Esbjerg	19.5.38	1.4.71	7	1.4.71
Rasmussen, M. H., Svendborg	13.10.38	1.4.71	7	1.4.71
Sørensen, E. J., Padborg	20.9.34	1.4.71	7	1.4.71
Christiansen, C. W., Ålborg	3.7.39	1.4.71	7	1.4.71
Christiansen, F., Holstebro	16.7.32	1.4.71	7	1.4.71
Nielsen, P. E., Århus	20.5.39	1.4.71	7	1.4.71
Skovby, C. N., Padborg	5.3.35	1.4.71	7	1.4.71
Schmidt, S., Padborg	4.6.25	1.4.71	7	1.4.71
Lauritsen, J. A., Kolding	22.11.26	1.4.71	7	1.4.71
Nielsen, C. P., Esbjerg	17.3.37	1.4.71	7	1.4.71
Pilgaard, O., Svendborg	18.1.35	1.4.71	7	1.4.71
Børgesen, H. S., Helsingør	10.6.34	1.4.71	7	1.4.71
Fabricius, P., Esbjerg	27.2.38	1.4.71	7	1.4.71
Harsdorf, V. E., Padborg	27.11.37	1.4.71	7	1.4.71
Nissen, J., Sønderborg	5.6.39	1.4.71	7	1.4.71
Dirksen, H. A., Padborg	29.1.38	1.4.71	7	1.4.71
Jensen, F. E., København	31.12.35	1.4.71	7	1.4.71
Nielsen, E., Randers	25.8.41	1.4.71	7	1.4.71
Overgaard, H., København	12.3.35	1.4.71	7	1.4.71
Petersen, O. P., Kolding	18.6.39	1.4.71	7	1.4.71
Kejser, J., København	27.7.38	1.4.71	7	1.4.71
Jensen, H. L., København	19.10.34	1.4.71	7	1.4.71
Rasmussen, M. C., Odense	21.8.39	1.4.71	7	1.4.71
Jensen, K. L., Esbjerg	2.2.33	1.4.71	7	1.4.71
Fuglsang, F. R., Holstebro	12.8.37	1.4.71	7	1.4.71
Larsen, O., Næstved	17.7.34	1.4.71	7	1.4.71
Mauritzen, K., Padborg	26.3.40	1.4.71	7	1.4.71
Demant, J. F., Padborg	18.8.20	1.4.71	7	1.4.71
Tylak, H., Haderslev	10.6.37	1.4.71	7	1.4.71
Madsen, W. C., Padborg	14.12.38	1.4.71	7	1.4.71
Føns, H. J., Fredericia	12.11.40	1.4.71	7	1.4.71
Rasmussen, K. E., Sønderborg	13.10.36	1.4.71	7	1.4.71
Granroth-Hansen, R. R., Svendborg	18.6.38	1.4.71	7	1.4.71
Kjeldsen, G., Padborg	8.10.34	1.4.71	7	1.4.71
Elvekjær, K., DT 5	29.3.35	1.4.71	7	1.4.71

	Født	Ansæt i stillingsbetegnelsen	Lønramme	Ansæt i lønrammen
Madsen, H. E., DT 5	31.3.35	1.4.71	7	1.4.71
Clausen, A. B., Padborg	2.7.37	1.4.71	7	1.4.71
Hansen, I. K., Helsingør	14.11.38	1.4.71	7	1.4.71
Møller, O. C., Århus	16.3.40	1.4.71	7	1.4.71
Olesen, B., Ålborg	25.12.36	1.4.71	7	1.4.71
Marcussen, A. H., Padborg	6.5.39	1.4.71	7	1.4.71
Kristensen, V. J., Haderslev	11.6.35	1.4.71	7	1.4.71
Kouring, W., Næstved	4.9.37	1.4.71	7	1.4.71
Hansen, E., Padborg	15.3.40	1.4.71	7	1.4.71
Schmidt, A., DT 5	4.10.38	1.4.71	7	1.4.71
Holst, E. K., Svendborg	24.10.40	1.4.71	7	1.4.71
Trane, P. F., Rødbyhavn	18.3.38	1.4.71	7	1.4.71
Fallesen, B. M., Esbjerg	6.1.41	1.4.71	7	1.4.71
Meyer, T., Nykøbing F.	19.2.34	1.4.71	7	1.4.71
Nielsen, R. Ø., Kolding	10.10.33	1.4.71	7	1.4.71
Munkholm, B., Helsingør	11.2.39	1.4.71	7	1.4.71
Jensen, T. H., Rønne	22.1.35	1.4.71	7	1.4.71
Hjortshøj, J., Kalundborg	28.2.35	1.4.71	7	1.4.71
Sloth, M., Svendborg	20.9.35	1.4.71	7	1.4.71
Ziethen, O., Padborg	8.2.33	1.4.71	7	1.4.71
Sørensen, H. E., København	1.7.36	1.4.71	7	1.4.71
Christoffersen, J. M., Næstved	27.10.37	1.4.71	7	1.4.71
Petersen, S. P., Padborg	16.5.38	1.4.71	7	1.4.71
Troest, S., København	12.1.38	1.4.71	7	1.4.71
Heggelund, P. E., København	28.1.36	1.4.71	7	1.4.71
Hebsgaard, E., Kalundborg	12.8.38	1.4.71	7	1.4.71
Husum, P. G., Padborg	10.11.38	1.4.71	7	1.4.71
Andersen, J., Kalundborg	26.4.39	1.4.71	7	1.4.71
Clausen, V., Padborg	10.3.35	1.4.71	7	1.4.71
Petersen, A., Esbjerg	26.4.40	1.4.71	7	1.4.71
Nielsen, C. E., Næstved	5.6.42	1.4.71	7	1.4.71
Larsen, K., Svendborg	16.7.37	1.5.71	7	1.5.71
Jessen, H. B., Padborg	24.5.36	1.8.71	7	1.8.71
Pedersen, P. S., Rødbyhavn	23.1.38	1.8.71	7	1.8.71
Jensen, G. H., København	27.3.38	1.10.71	7	1.10.71
Lassen, H., Padborg	25.2.41	1.11.71	7	1.11.71
Mortensen, B., Nykøbing F.	13.6.38	1.11.71	7	1.11.71
Nielsen, J., Frederikshavn	29.4.41	1.1.72	7	1.1.72
Petersen, B. M., Vejle	26.10.40	1.1.72	7	1.1.72
Mogensen, F. A., København	16.8.35	1.1.72	7	1.1.72
Dahl, C., Frederikshavn	22.11.35	1.2.72	7	1.2.72
Rasmussen, R. P., Odense	27.1.36	1.2.72	7	1.2.72
Storbugt, K. C., DT 5	27.1.36	1.2.72	7	1.2.72
Jensby, O. B., Holstebro	10.8.38	1.2.72	7	1.2.72
Aagesen, P. M., Korsør	6.2.36	1.2.72	7	1.2.72
Markussen, H. P., Padborg	13.8.38	1.2.72	7	1.2.72
Bode, K. L., Sønderborg	20.4.36	1.2.72	7	1.2.72
Rasmussen, K. H., Rødbyhavn	26.3.37	1.2.72	7	1.2.72
Lauritzen, J. T., Padborg	8.4.39	1.2.72	7	1.2.72

Anciennitetsfortegnelse

	Født	Ansæt i stillingsbetegnelsen	Lønramme	Ansæt i lønrammen
Larsen, S., København	3.4.37	1.2.72	7	1.2.72
Ibsen, J. U., Rødbyhavn	19.5.41	1.2.72	7	1.2.72
Rasmussen, E., København	1.9.37	1.2.72	7	1.2.72
Thomsen, H. H., Padborg	10.4.36	1.2.72	7	1.2.72
Pedersen, H., København	12.4.38	1.2.72	7	1.2.72
Nordendorf, P. A., Rødbyhavn	21.4.38	1.2.72	7	1.2.72
Rasmussen, N. H., Padborg	30.8.36	1.2.72	7	1.2.72
Henriksen, F., Rønne	30.9.38	1.2.72	7	1.2.72
Bruun, E., København	21.6.41	1.2.72	7	1.2.72
Johansen, F., København	28.4.40	1.2.72	7	1.2.72
Moldt, E., Padborg	11.10.37	1.9.72	7	1.9.72
Pedersen, H., Helsingør	18.6.40	1.9.72	7	1.9.72
Hansen, F., Nykøbing F.	12.8.41	1.9.72	7	1.9.72
Hansen, C. P., Padborg	29.6.35	1.9.72	7	1.9.72
Nielsen, I. F., København	24.12.41	1.9.72	7	1.9.72
Kudsk, K., Kolding	25.8.39	1.9.72	7	1.9.72
Lieberoth, N. J., København	16.12.38	1.9.72	7	1.9.72
Pedersen, K. H., Hirtshals	8.12.37	1.11.72	7	1.11.72
Nielsen, R. P., DT 5	5.11.42	1.11.72	7	1.11.72
Kristensen, H. F., Padborg	16.4.40	1.11.72	7	1.11.72
Mattesen, C. T., Padborg	22.3.31	1.12.72	7	1.12.72
Kaarsholm, M. K., Rødbyhavn	16.12.30	1.12.72	7	1.12.72
Troldborg, T. J., Århus	31.8.36	1.12.72	7	1.12.72
Boysen, V., Haderslev	24.2.41	1.12.72	7	1.12.72
Nielsen, F. M., Rødbyhavn	10.10.36	1.12.72	7	1.12.72
Jensen, P. K., København	5.9.35	1.3.73	7	1.3.73
Nielsen, C. B., Nykøbing F.	1.1.37	1.3.73	7	1.3.73
Staal, C. L., Padborg	1.7.41	1.3.73	7	1.3.73
Hansen, C. B. O., DT 5	29.9.39	1.3.73	7	1.3.73
Sørensen, J., Thisted	23.7.37	1.4.73	7	1.4.73
Christensen, H. J., Padborg	27.1.40	1.4.73	7	1.4.73
Andersen, F. O., Svendborg	10.10.39	1.4.73	7	1.4.73
Christiansen, T. C., København	13.4.37	1.4.73	7	1.4.73
Hansen, V. A., DT 5	10.2.40	1.4.73	7	1.4.73
Pedersen, J. J., Thisted	19.7.37	1.4.73	7	1.4.73
Bangsholt, N. F., Esbjerg	21.10.41	1.4.73	7	1.4.73
Thomasen, P. O., Korsør	2.11.42	1.4.73	7	1.4.73
Linnet, C. P., Padborg	23.7.38	1.4.73	7	1.4.73
Bojda, J. J., Næstved	1.2.35	1.4.73	7	1.4.73
Andersen, O. L., København	11.7.39	1.4.73	7	1.4.73
Krogh, E., København	6.7.35	1.4.73	7	1.4.73
Jespersen, J. H., Padborg	11.9.38	1.4.73	7	1.4.73
Christensen, H. J. H., København	10.2.36	1.4.73	7	1.4.73
Østermann, P., København	27.4.38	1.4.73	7	1.4.73
Nissen, A., Padborg	20.5.39	1.4.73	7	1.4.73
Sonne-Hansen, S. E., Rønne	28.7.39	1.4.73	7	1.4.73
Kristensen, H. K., Køge	3.4.42	1.4.73	7	1.4.73
Stoffregen, E., Korsør	15.10.39	1.4.73	7	1.4.73
Laursen, B. Ø., Padborg	15.4.40	1.4.73	7	1.4.73

	Født	Ansæt i stillingsbetegnelsen	Lønramme	Ansæt i lønrammen
Madsen, B. J., Svendborg	23.2.40	1.4.73	7	1.4.73
Nissen, V. A., København	4.11.40	1.4.73	7	1.4.73
Qualen, T. von, Esbjerg	11.9.41	1.4.73	7	1.4.73
Petersen, N., DT 5	26.8.31	1.4.73	7	1.4.73
Strange, S. O. L., Nykøbing F.	27.9.40	1.4.73	7	1.4.73
Hansen, F. F., Kalundborg	27.1.32	1.4.73	7	1.4.73
Hansen, A., Padborg	27.2.42	1.4.73	7	1.4.73
Svendsen, H. C., Fredericia	22.12.38	1.4.73	7	1.4.73
Bjerregaard, H. K., Padborg	23.7.38	1.4.73	7	1.4.73
Jensen, B. R., Rødbyhavn	27.1.39	1.4.73	7	1.4.73
Sode, D. C., København	20.2.39	1.4.73	7	1.4.73
Nielsen, J. P., Svendborg	3.4.40	1.4.73	7	1.4.73
Jonassen, F. T., Århus	2.11.39	1.4.73	7	1.4.73
Skaaning, B. V., København	5.2.40	1.4.73	7	1.4.73
Juhl, J. N., Padborg	23.2.38	1.9.73	7	1.9.73
Thomsen, B., København	1.8.40	1.9.73	7	1.9.73
Holst, I. S., Vejle	16.7.41	1.9.73	7	1.9.73
Andersen, B., Helsingør	18.8.40	1.9.73	7	1.9.73
Hansen, A. E., Padborg	6.6.40	1.9.73	7	1.9.73
Madsen, M. Ø., København	28.4.36	1.10.73	7	1.10.73
Nielsen, F. H., Svendborg	3.12.40	1.10.73	7	1.10.73
Clausen, H., Padborg	23.11.42	1.11.73	7	1.11.73
Jespersen, K., København	8.7.31	1.11.73	7	1.11.73
Hansen, N. Ø., Gedser	28.10.18	1.1.74	7	1.1.74
Kouring, A., København	21.3.41	1.1.74	7	1.1.74
Sørensen, B., Helsingør	27.12.36	1.1.74	7	1.1.74

Anciennitetsfortegnelse

Overtoldbetjente

Normeret antal	Født	Ansæt i stillingsbetegnelsen	Lønramme	Ansæt i lønrammen
Lønramme 5	167			

(For de før den 1.7.69 udnævnte overtoldbetjente betegner den dato for ansættelse i stillingsbetegnelsen anførte dato datoen for første ansættelse i toldvæsenet)

Christensen, A. B., DT 5	5.10.20	1.4.56	5	1.7.69
Clausen, P. A., København	27.3.07	1.4.46	5	1.7.69
Pedersen, A. O., København	1.8.07	1.4.46	5	1.7.69
Andersen, H. A., København	2.4.08	1.4.47	5	1.7.69
Kjørulf, A. R., København	25.3.08	1.4.47	5	1.7.69
Larsen, J., København	6.2.08	1.9.47	5	1.7.69
Nielsen, O. H., København	24.4.15	1.2.48	5	1.7.69
Ilm, H. A., København	11.12.14	1.10.48	5	1.7.69
Jørgensen, T. G. L., København	3.1.13	1.10.48	5	1.7.69
Kristensen, F. H., København	13.7.11	1.10.48	5	1.7.69
Rasmussen, S. E., København	1.9.09	1.9.49	5	1.7.69
Schneider, P. V. P., København	16.6.18	1.2.50	5	1.7.69
Kristensen, K., København	27.9.10	1.5.50	5	1.7.69
Kürstein, J., København	3.11.22	1.11.50	5	1.7.69
Petersen, E. G., København	3.12.06	1.7.51	5	1.7.69
Theilade, E. S. v. H., Stege	25.5.17	1.11.51	5	1.7.69
Holm, O. J., Frederikshavn	3.10.18	1.11.51	5	1.7.69
Andersen, H. L., København	26.12.23	1.6.53	5	1.7.69
Weithøft, A. V., Kolding	19.12.30	1.1.70	5	1.1.70
Havmand, E., Nykøbing F.	25.2.35	1.11.58	5	1.7.69
Olsen, E. O., Rødbyhavn	22.5.36	1.3.70	5	1.3.70
Andersen, R. W., København	14.3.36	1.12.70	5	1.12.70
Jacobsen, P. E., København	15.7.41	1.2.71	5	1.2.71
Pedersen, B. S., Herning	24.12.41	1.2.71	5	1.2.71
Jensen, A. H. S., Nykøbing F.	19.7.41	1.2.71	5	1.2.71
Ærenlund, I. L. K., Padborg	12.7.42	1.3.71	5	1.3.71
Gravgaard, K. E., Thisted	16.8.41	1.4.71	5	1.4.71
Nielsen, K. E., Padborg	28.3.39	1.4.71	5	1.4.71
Nielsen, E., Frederikshavn	21.8.41	1.5.71	5	1.5.71
Henriksen, K. E., Esbjerg	14.4.36	1.8.71	5	1.8.71
Frederikson, T., København	28.8.42	1.8.71	5	1.8.71
Petersen, B. V. E., København	30.7.40	1.8.71	5	1.8.71
Bentzen, H., Svendborg	23.6.41	1.8.71	5	1.8.71
Rasmussen, P. G., Rødbyhavn	25.2.37	1.8.71	5	1.8.71
Anker, P. M., Padborg	18.10.41	1.8.71	5	1.8.71
Ebdrup, J., Århus	23.6.37	1.9.71	5	1.9.71
Poulsen, O. O., København	5.4.42	1.10.71	5	1.10.71
Jepsen, B. T., Svendborg	24.8.37	1.11.71	5	1.11.71
Nielsen, E., Padborg	3.8.42	1.11.71	5	1.11.71
Pajhede, C. A., Frederikshavn	16.9.38	1.11.71	5	1.11.71
Jepsen, O., Padborg	4.7.37	1.1.72	5	1.1.72
Nielsen, L. L. K., København	10.10.38	1.1.72	5	1.1.72
Nielsen, E., Århus	24.10.42	1.1.72	5	1.1.72
Sørensen, G., København	4.7.39	1.1.72	5	1.1.72

	Født	Ansæt i stillings- beteg- nelsen	Løn- ramme	Ansæt i løn- rammen
Paaske, E. M., Kolding	27.5.41	1.1.72	5	1.1.72
Svendsen, P. C., Padborg	7.9.41	1.2.72	5	1.2.72
Bødtger, F. E., Rønne	25.4.40	1.1.72	5	1.1.72
Rasmussen, H. J., Sønderborg	29.8.42	1.1.72	5	1.1.72
Jessen, H. E., DT 5	10.8.41	1.1.72	5	1.1.72
Christensen, K., København	5.7.42	1.1.72	5	1.1.72
Petersen, J. H., Kolding	19.10.39	1.1.72	5	1.1.72
Kragh, F. S., Ålborg	25.7.42	1.1.72	5	1.1.72
Brøndberg, I. T., Helsingør	13.5.38	1.1.72	5	1.1.72
Rasmussen, J. S., Rødbyhavn	7.12.42	1.1.72	5	1.1.72
Larsen, B. B., København	19.1.43	1.1.72	5	1.1.72
Thomsen, B. H., Padborg	25.6.40	1.3.72	5	1.3.72
Hansen, J. A., København	30.12.43	1.4.72	5	1.4.72
Petersen, K., København	10.11.39	1.6.72	5	1.6.72
Jensen, J. H., Næstved	1.12.44	1.6.72	5	1.6.72
Halvorsen, O., København	28.9.37	1.6.72	5	1.6.72
Madsen, O. F., Århus	2.5.39	1.6.72	5	1.6.72
Mortensen, J. E., København	23.12.36	1.6.72	5	1.6.72
Balslev, J. B., København	11.12.39	1.6.72	5	1.6.72
Jacobsen, B. O., Køge	30.10.41	1.6.72	5	1.6.72
Poulsen, H. M., Frederikshavn	28.10.40	1.6.72	5	1.6.72
Kyneb, K. V. S., Ålborg	9.1.41	1.6.72	5	1.6.72
Nielsen, J., København	8.5.41	1.6.72	5	1.6.72
Hansen, B. L., Helsingør	20.5.41	1.9.72	5	1.9.72
Johansen, O. J., Randers	27.11.41	1.9.72	5	1.9.72
Braagaard, J., Nykøbing F.	26.3.42	1.9.72	5	1.9.72
Petersen, H. M., DT 5	8.8.42	1.9.72	5	1.9.72
Larsen, K. E. Ø., Rødbyhavn	20.9.44	1.9.72	5	1.9.72
Folte, O., København	3.9.42	1.11.72	5	1.11.72
Christensen, K. A., København	27.11.43	1.11.72	5	1.11.72
Lyk, V. E., Helsingør	24.11.38	1.11.72	5	1.11.72
Marquardsen, U. E., Svendborg	16.7.41	1.11.72	5	1.11.72
Hansen, G. F., DT 5	6.2.39	1.12.72	5	1.12.72
Hansen, P. H., København	27.7.40	1.12.72	5	1.12.72
Jensen, N. J. P., København	8.8.41	1.12.72	5	1.12.72
Kristiansen, H. M., Århus	16.6.42	1.12.72	5	1.12.72
Møller, A., Randers	30.9.41	1.12.72	5	1.12.72
Sørensen, H. A., Frederikshavn	21.5.42	1.3.73	5	1.3.73
Jensen, E. B., Esbjerg	18.8.38	1.3.73	5	1.3.73
Flindt, K., København	21.5.43	1.3.73	5	1.3.73
Sørensen, P. E. S., København	5.7.44	1.3.73	5	1.3.73
Mortensen, H., København	13.2.36	1.4.73	5	1.4.73
Raschkewitz, A. K., DT 5	9.8.37	1.4.73	5	1.4.73
Hansen, B. M., København	3.4.37	1.4.73	5	1.4.73
Henriksen, B. K., København	5.7.37	1.4.73	5	1.4.73
Pedersen, J. D., Holstebro	16.11.38	1.4.73	5	1.4.73
Hansen, E. Padborg	19.2.42	1.4.73	5	1.4.73
Nørby, E., København	16.7.39	1.4.73	5	1.4.73
Frahm, K. H., Rødbyhavn	11.2.40	1.4.73	5	1.4.73

Anciennitetsfortegnelse

	Født	Ansæt i stillingsbetegnelsen	Lønramme	Ansæt i lønrammen
Christiansen, P. K. Ø., København	20.3.40	1.4.73	5	1.4.73
Rasmussen, C. B., Rødbyhavn	11.4.39	1.4.73	5	1.4.73
Madsen, G., DT 5	27.4.40	1.4.73	5	1.4.73
Bertelsen, L., København	2.7.40	1.4.73	5	1.4.73
Grandt, P., Helsingør	9.3.35	1.4.73	5	1.4.73
Wrona, B. A., Rødbyhavn	6.2.41	1.4.73	5	1.4.73
Henckel, J., Helsingør	4.6.41	1.4.73	5	1.4.73
Schjøtt, P. J., Haderslev	8.11.44	1.4.73	5	1.4.73
Buch, C. A., Nykøbing F.	2.12.42	1.4.73	5	1.4.73
Hansen, H. R. I., Rødbyhavn	23.12.43	1.4.73	5	1.4.73
Pedersen, A., DT 5	25.9.43	1.4.73	5	1.4.73
Svane, L., København	13.5.45	1.4.73	5	1.4.73
Nicolaisen, J. P., København	5.5.37	1.4.73	5	1.4.73
Bendtsen, K., Frederikshavn	1.1.44	1.4.73	5	1.4.73
Hansen, B., Kolding	29.8.37	1.4.73	5	1.4.73
Petersen, F. D., København	25.10.38	1.4.73	5	1.4.73
Apitz, K., København	7.4.44	1.4.73	5	1.4.73
Olesen, H. V., København	10.10.40	1.4.73	5	1.4.73
Juhl, B. J., Svendborg	17.7.42	1.4.73	5	1.4.73
Hansen, N. P., København	21.3.40	1.4.73	5	1.4.73
Jensen, T., Helsingør	15.10.42	1.4.73	5	1.4.73
Clausen, C., København	1.1.43	1.4.73	5	1.4.73
Larsen, B. C. V., Frederikshavn	20.11.41	1.4.73	5	1.4.73
Rasmussen, E. R., København	11.9.44	1.4.73	5	1.4.73
Rasmussen, F. B., Frederikshavn	15.1.36	1.4.73	5	1.4.73
Hasbjørn, T. A., København	17.2.42	1.4.73	5	1.4.73
Jensen, K., København	12.1.43	1.4.73	4	1.4.73
Ebdrup, N. H., Randers	17.2.43	1.4.73	5	1.4.73
Kidmose, N. L., Ålborg	28.1.44	1.4.73	5	1.4.73
Engelsted, J.-J., Helsingør	23.6.44	1.4.73	5	1.4.73
Pedersen, B. A., København	25.2.45	1.4.73	5	1.4.73
Rasmussen, K. S., Nykøbing F.	12.6.39	1.4.73	5	1.4.73
Helholt, P. A., København	18.2.40	1.4.73	5	1.4.73
Rasmussen, B. B., København	27.10.40	1.4.73	5	1.4.73
Nielsen, E. T., Esbjerg	14.2.41	1.4.73	5	1.4.73
Kajhøj, E., Svendborg	6.6.41	1.4.73	5	1.4.73
Larsen, J., København	9.7.41	1.4.73	5	1.4.73
Adstofte, B. G. K. H., København	11.9.41	1.4.73	5	1.4.73
Hansen, J., Helsingør	28.9.41	1.4.73	5	1.4.73
Andersen, J. O., Nykøbing F.	4.3.42	1.4.73	5	1.4.73
Sørensen, F. E., Helsingør	21.8.42	1.4.73	5	1.4.73
Sigsgaard, J., København	29.11.43	1.4.73	5	1.4.73
Clausen, P. E., Odense	31.7.45	1.4.73	5	1.4.73
Eriksen, O., Nykøbing F.	10.11.40	1.4.73	5	1.4.73
Christensen, E. P., København	23.4.41	1.4.73	5	1.4.73
Jultved, M. M., Nykøbing F.	2.9.41	1.4.73	5	1.4.73
Petersen, S., Kalundborg	6.8.42	1.4.73	5	1.4.73
Mortensen, J., Haderslev	9.4.43	1.4.73	5	1.4.73
Nielsen, E. B., Frederikshavn	15.8.43	1.4.73	5	1.4.73

	Født	Ansæt i stillingsbetegnelse	Lønramme	Ansæt i lønrammen
Kjøller, B. K., Rønne	25.10.44	1.4.73	5	1.4.73
Larsen, B. P., København	13.7.45	1.4.73	5	1.4.73
Clausen, J., København	29.6.46	1.4.73	5	1.4.73
Fabricius, B., København	7.9.39	1.4.73	5	1.4.73
Christensen, O. Q., Køge	4.4.41	1.4.73	5	1.4.73
Hansen, H.-P., København	24.6.41	1.4.73	5	1.4.73
Olesen, N. V., Frederikshavn	10.12.41	1.4.73	5	1.4.73
Nielsen, E. B., København	30.10.43	1.4.73	5	1.4.73
Kristensen, F. J., Herning	20.1.16	1.4.73	5	1.4.73
Kristensen, K. H., Holstebro	6.12.44	1.12.73	5	1.12.73
Dons, S. E. K., Odense	7.1.45	1.12.73	5	1.12.73
Schouboe, L. C., Holstebro	6.3.45	1.12.73	5	1.12.73
Andersen, F. E., Nykøbing F.	5.4.45	1.12.73	5	1.12.73
Kraack, P. E. A., Frederikshavn	22.5.45	1.12.73	5	1.12.73
Bohn-Jespersen, T., Korsør	14.8.45	1.12.73	5	1.12.73
Grønkjær, M. A., København	2.12.35	1.12.73	5	1.12.73
Nielsen, E., Korsør	9.5.40	1.12.73	5	1.12.73
Jeggesen, F., Padborg	13.9.41	1.12.73	5	1.12.73
Spurr, P. J., København	16.11.41	1.12.73	5	1.12.73
Aksglæde, J., Rødbyhavn	28.8.42	1.12.73	5	1.12.73
Pedersen, G. H., Nykøbing F.	17.12.42	1.12.73	5	1.12.73
Larsen, K., Frederikshavn	6.2.43	1.12.73	5	1.12.73
Madsen, J. F., København	2.6.43	1.1.74	5	1.1.74
Snitgaard, P. A. A., København	18.9.43	1.1.74	5	1.1.74
Pihlkjær, E., Nykøbing F.	2.4.44	1.1.74	5	1.1.74
Sørensen, H., Esbjerg	9.4.44	1.1.74	5	1.1.74

Anciennitetsfortegnelse

Toldbetjente	Født	Ansæt i stillingsbetegnelsen	Lønramme	Ansæt i lønrammen
Kjær, T., Frederikshavn	27.9.44	1.2.67	3	1.7.69
Klos, J., København	11.11.38	1.3.67	3	1.7.69
Dahl, B. B., Hirtshals	19.11.38	1.3.67	3	1.7.69
Bakkesen, J., København	29.3.40	1.3.67	3	1.7.69
Røn, H. A., København	13.8.40	1.3.67	3	1.7.69
Johansen, R. B. N., Vejle	7.6.41	1.3.67	3	1.7.69
Pjengaard, J. H., Kolding	15.10.41	1.3.67	3	1.7.69
Andersen, J. K., København	29.11.42	1.3.67	3	1.7.69
Pedersen, B. K., Korsør	15.4.43	1.3.67	3	1.7.69
Kurdahl, J., Nykøbing F.	21.6.43	1.3.67	3	1.7.69
Jensen, E. B., Helsingør	4.7.43	1.3.67	3	1.7.69
Marcussen, L., København	16.7.43	1.3.67	3	1.7.69
Petersen, G., Helsingør	4.9.43	1.3.67	3	1.7.69
Frederiksen, S., Esbjerg	10.3.44	1.3.67	3	1.7.69
Hansen, E. T., København	19.11.44	1.3.67	3	1.7.69
Bak-Hansen, J., Helsingør	25.1.45	1.3.67	3	1.7.69
Bach, A., København	2.9.45	1.3.67	3	1.7.69
Matthiesen, H., København	3.6.38	1.5.67	3	1.7.69
Hansen, T., Helsingør	10.9.40	1.5.67	3	1.7.69
Rasmussen, L., Nykøbing F.	20.12.41	1.5.67	3	1.7.69
Larsen, F. S., København	12.8.42	1.5.67	3	1.7.69
Johansen, G. M., Kolding	27.3.42	1.5.67	3	1.7.69
Bendtsen, H. C., Rødbyhavn	11.4.43	1.5.67	3	1.7.69
Pedersen, L., Esbjerg	13.4.43	1.5.67	3	1.7.69
Kristjansen, I. K., Rødbyhavn	29.9.43	1.5.67	3	1.7.69
Christensen, C. U., Kalundborg	29.3.45	1.5.67	3	1.7.69
Sigurdsson, J., København	19.6.45	1.5.67	3	1.7.69
Mortensen, N. E., Holstebro	29.8.45	1.5.67	3	1.7.69
Nielsen, O., København	30.7.40	1.8.67	3	1.8.69
Nielsen, B. K., København	10.10.40	1.8.67	3	1.8.69
Lauritzen, L. A., DT 5	28.9.42	1.8.67	3	1.8.69
Madsen, A., Rødbyhavn	4.1.43	1.8.67	3	1.8.69
Madsen, T. V., Kalundborg	21.10.43	1.8.67	3	1.8.69
Bagger, P. E., Herning	7.11.43	1.8.67	3	1.8.69
Klintø, H. S. A., Rødbyhavn	16.1.44	1.8.67	3	1.9.69
Jakobsen, E., Esbjerg	2.3.44	1.8.67	3	1.8.69
Jensen, J. E. S., Korsør	7.7.44	1.8.67	3	1.8.69
Andersen, W. B., Rødbyhavn	21.7.44	1.8.67	3	1.8.69
Nielsen, G. S., København	24.8.45	1.8.67	3	1.8.69
Elnef, P., København	18.11.45	1.8.67	3	1.8.69
Villadsen, O. K., København	13.12.45	1.8.67	3	1.8.69
Andersen, I. B., Rødbyhavn	7.2.46	1.8.67	3	1.8.69
Lehmann, J. W., Helsingør	2.5.46	1.8.67	3	1.8.69
Lund, J. H., Nykøbing F.	15.6.41	1.11.67	3	1.11.69
Christensen, A. O., København	24.2.42	1.11.67	3	1.11.69
Olsson, L., København	17.3.43	1.11.67	3	1.11.69
Nielsen, H., Frederikshavn	20.4.43	1.11.67	3	1.11.69
Johansen, P. A., Rødbyhavn	28.5.43	1.11.67	3	1.11.69
Andersen, K. I., Frederikshavn	26.10.43	1.11.67	3	1.11.69

	Født	Ansæt i stillingsbetegnelsen	Lønramme	Ansæt i lønrammen
Randrup, M., København	7.8.44	1.11.67	3	1.11.69
Pedersen, K. O., Rønne	31.12.45	1.11.67	3	1.11.69
Jensen, P., Korsør	24.5.46	1.11.67	3	1.11.69
Rasmussen, M., Rønne	10.1.40	1.2.68	3	1.2.70
Olsen, L. H., Rødbyhavn	30.7.40	1.2.68	3	1.2.70
Jensen, F. G., Nykøbing F.	12.11.41	1.2.68	3	1.2.70
Christensen, J. C. L., Nykøbing F.	5.1.42	1.2.68	3	1.2.70
Petersen, K., Helsingør	1.7.42	1.2.68	3	1.2.70
Jensen, K., København	16.1.43	1.2.68	3	1.2.70
Jensen, J., Rødbyhavn	15.12.43	1.2.68	3	1.2.70
Nielsen, H. C., Helsingør	11.2.44	1.2.68	3	1.2.70
Ottosen, A. J., Helsingør	22.4.45	1.2.68	3	1.3.70
Pedersen, J. A. E., Holstebro	6.7.45	1.2.68	3	1.2.70
Poulsen, N. A. B., Herning	30.5.46	1.2.68	3	1.2.70
Andersen, M., Korsør	24.3.41	1.5.68	3	1.5.70
Jensen, F. K., København	21.2.42	1.5.68	3	1.5.70
Knudsen, K., København	26.5.43	1.5.68	3	1.5.70
Christensen, H. J., DT 5	8.3.44	1.5.68	3	1.5.70
Kuhlmann, T. R., København	24.3.44	1.5.68	3	1.5.70
Andersen, J. T., København	26.4.44	1.5.68	3	1.5.70
Nielsen, B., København	2.12.44	1.5.68	3	1.5.70
Madsen, P. G., København	5.1.45	1.5.68	3	1.5.70
Hansen, B. C., DT 5	12.3.45	1.5.68	3	1.5.70
Kristensen, H., Næstved	14.3.45	1.5.68	3	1.5.70
Pihl, B.-O. L., København	28.1.46	1.5.68	3	1.5.70
Kristiansen, F. G., København	7.12.46	1.5.68	3	1.5.70
Fabricius, H. C. F., DT 5	7.3.47	1.5.68	3	1.5.70
Nielsen, H. L., DT 5	3.12.40	1.8.68	3	1.8.70
Overgaard, O., Rødbyhavn	8.1.41	1.8.68	3	1.8.70
Nissen, H. A., København	22.8.44	1.8.68	3	1.8.70
Flyman, H., København	26.11.44	1.8.68	3	1.8.70
Troest, F., København	19.7.45	1.8.68	3	1.8.70
Skovbjerg, M., København	11.10.45	1.8.68	3	1.8.70
Sode, H. C. K., København	16.5.46	1.8.68	3	1.8.70
Nielsen, K. E. P., Thisted	19.5.46	1.8.68	3	1.8.70
Schrader, P. F., København	15.4.46	1.8.68	3	1.4.71
Seemann, E. L., København	27.10.45	1.5.69	3	1.5.71
Jørgensen, P., København	4.3.44	1.5.69	3	1.5.71
Jensen, J. J. B., Århus	11.11.43	1.11.69	3	1.11.71
Holdensgaard, J. H., Ålborg	21.11.45	1.5.69	3	1.5.71
Lausten, N. W., Nykøbing F.	26.7.46	1.5.69	3	1.5.71
Petersen, M. J., København	10.12.45	1.11.69	3	1.11.71
Thomsen, B. E., Kalundborg	1.12.44	1.5.69	3	1.5.71
Sørensen, J. S., Frederikshavn	16.10.44	1.5.69	3	1.5.71
Kulke, H. M., DT 5	2.8.47	1.5.69	3	1.5.71
Jørgensen, E., København	17.7.41	1.5.69	3	1.5.71
Gade, N. O. F., Odense	8.10.44	1.11.69	3	1.11.71
Poulsen, D. T., Helsingør	1.1.46	1.11.69	3	1.11.71
Wennerwald, P. P., København	19.1.46	1.11.69	3	1.11.71

Anciennitetsfortegnelse

	Født	Ansæt i stillings- beteg- nelsen	Løn- ramme	Ansæt i løn- rammen
Hansen, K. B., Århus	27.2.47	1.5.69	3	1.5.71
Andersen, P. A., København	17.6.43	1.11.69	3	1.11.71
Mikkelsen, J. S., Helsingør	11.11.46	1.11.69	3	1.11.71
Mortensen, B. K. B., Ålborg	17.1.48	1.11.69	3	1.11.71
Sørensen, S. M., København	13.7.48	1.11.69	3	1.11.71
Wollerup, P. C., København	20.10.43	1.5.69	3	1.5.71
Thomsen, E., Rødbyhavn	23.7.47	1.3.70	3	1.3.72
Helsted, O., Helsingør	18.2.46	1.9.70	3	1.9.72
Kiszka, B. F., Helsingør	4.2.49	1.9.70	3	1.9.72
Rasmussen, L. A., København	1.6.46	1.9.70	3	1.9.72
Walther, O., Frederikshavn	14.4.49	1.9.70	3	1.3.71
Hansen, J. N., København	19.3.47	1.3.70	3	1.3.72
Pedersen, O. K., Køge	17.1.46	1.9.70	3	1.9.72
Severinsen, B., København	26.2.44	1.3.70	3	1.3.72
Platz, P. U., Odense	7.5.45	1.3.70	3	1.3.72
Edelsten, J., Frederikshavn	9.9.46	1.3.70	3	1.3.72
Jensen, J. A., Esbjerg	9.4.44	1.9.70	3	1.9.72
Albertsen, F. E., København	12.12.44	1.9.70	3	1.9.72
Simonsen, H. B. S., Korsør	13.5.46	1.9.70	3	1.9.72
Holm, O. K., Køge	31.3.47	1.9.70	3	1.9.72
Andersen, T. H., Århus	3.9.46	1.3.70	3	1.3.72
Poulsen, E. K., Esbjerg	8.7.42	1.3.70	3	1.3.72
Jensen, J. H., Ålborg	18.11.45	1.9.70	3	1.9.72
Hansen, L. B., København	16.8.47	1.9.70	3	1.9.72
Madsen, C.-C. M., Frederikshavn	9.11.48	1.9.70	3	1.9.72
Hansen, S. G., Ålborg	18.12.46	1.3.70	3	1.3.72
Vestergaard, H. C., København	16.8.47	1.3.70	3	1.3.72
Bilde, S., Århus	15.7.47	1.9.70	3	1.9.72
Mørk, S., Århus	14.1.46	1.9.70	3	1.9.72
Hansen, P. A., Korsør	1.2.43	1.9.70	3	1.9.72
Pedersen, H., Svendborg	3.9.47	1.9.70	3	1.9.72
Hansen, H. S., Korsør	16.1.47	1.4.71	3	1.4.73
Vogelius, S. S., København	7.11.48	1.4.71	3	1.10.71
Jacobsen, L. E., DT 5	18.8.46	1.4.71	3	1.4.73
Borvang, J. O., Rødbyhavn	31.8.46	1.9.71	3	1.9.73
Jensen, H. Ringgaard, København	17.9.48	1.9.71	3	1.9.73
Jensen, J. A. K., Korsør	21.11.46	1.4.71	3	1.4.73
Nørregaard, P. L., København	3.3.48	1.4.71	3	1.4.73
Jensen, Niels O., Frederikshavn	14.8.48	1.9.71	3	1.9.73
Meng, S., Vejle	25.10.46	1.4.71	3	1.4.73
Juul, B. O., København	12.3.48	1.4.71	3	1.4.73
Pedersen, B. K., Helsingør	10.6.48	1.4.71	3	1.4.73
Olesen, P. Krogh, Nykøbing F.	1.3.47	1.9.71	3	1.9.73
Larsen, H. Sylvester, Frederikshavn	13.4.47	1.9.71	3	1.9.73
Lauritsen, K. Westergaard, København	13.11.47	1.9.71	3	1.9.73
Sørensen, H. Dyhrberg, Helsingør	14.3.47	1.9.71	3	1.9.73
Holmberg, H.-A., Rønne	21.10.45	1.9.71	3	1.10.73
Clausen, S., Nykøbing F.	2.4.49	1.4.71	3	1.4.73
Honoré, A. le F., Svendborg	8.4.43	1.4.71	3	1.4.73

	Født	Ansats i stillingsbetegnelsen	Lønramme	Ansats i lønrammen
Trampedach, K. L., Esbjerg	5.4.46	1.9.71	3	1.9.73
Jungersen, J. Erik, København, p.p.	16.6.50	1.3.72	2	1.3.72
Kofod, Thor, Rønne, p.p.	7.4.44	1.9.72	2	1.9.72
Jørgensen, L. Lindberg, Horsens, p.p.	29.11.45	1.3.72	2	1.3.72
Nielsen, P. Ebbe, Nykøbing F., p.p.	17.9.46	1.9.72	2	1.9.72
Laursen, Torben, Nykøbing F., p.p.	15.3.47	1.3.72	2	1.3.72
Find, J. L., København, p.p.	28.3.49	1.3.72	2	1.3.72
Thomsen, Claus, Nykøbing F., p.p.	13.3.49	1.9.72	2	1.9.72
Larsen, Keld, København, p.p.	13.10.49	1.9.72	2	1.9.72
Jacobsen, Mogens, Helsingør, p.p.	13.1.47	1.9.72	2	1.9.72
Fick, J. H., Thisted, p.p.	15.3.46	1.3.72	2	1.3.72
Olsen, Arne, Nykøbing F., p.p.	22.7.50	1.9.72	2	1.9.72
Munk, C. E., København, p.p.	2.8.49	1.9.72	2	1.9.72
Hanke, K. K., Helsingør, p.p.	27.1.50	1.9.72	2	1.9.72
Jørgensen, P. Brahe, København, p.p.	24.5.47	1.3.72	2	1.3.72
Hansen, Carl C., Køge, p.p.	3.2.45	1.9.72	2	1.9.72
Petersen, Finn L., København, p.p.	17.1.48	1.9.72	2	1.9.72
Frederiksen, Kurt, Helsingør, p.p.	22.3.52	1.9.72	2	1.9.72
Nielsen, O. Foged, Nykøbing, p.p.	31.12.46	1.4.73	2	1.4.73
Hinsch, P. A., Nykøbing F., p.p.	9.10.44	1.4.73	2	1.4.73
Pedersen, Bjarne E., Helsingør, p.p.	22.7.48	1.4.73	2	1.4.73
Christensen, H. Schjelde, Nykøbing F., p.p.	12.2.50	1.4.73	2	1.4.73
Møller, Finn M., Nykøbing F., p.p.	9.12.48	1.4.73	2	1.4.73
Steen, K. Vestergaard, Helsingør, p.p.	6.5.51	1.4.73	2	1.4.73
Jacobsen, J. Lykkeby, Nykøbing F., p.p.	5.4.48	1.4.73	2	1.4.73
Hintze, C.-G., Helsingør, p.p.	11.2.47	1.4.73	2	1.4.73
Jørgensen, B. Riis, Nykøbing F., p.p.	21.11.47	1.4.73	2	1.4.73
Børglum, I., Helsingør, p.p.	23.12.49	1.4.73	2	1.4.73
Santin, R. I., Helsingør, p.p.	30.8.48	1.4.73	2	1.4.73

Anciennitetsfortegnelse

Kontorfuldmægtige

Normeret antal	Født	Ansæt i stillingsbetegnelsen	Lønramme	Ansæt i lønrammen
Lønramme 20	4			
Hansen, A. D., frk., TCO	3.3.25	1.4.71	20	1.4.71
Frigaard, A. M., frk., TCO	4.1.31	1.4.71	20	1.4.71
Børresen, A. M., fru, D.f.T.	1.5.16	1.4.73	20	1.4.73
Ronak, A., frk., D.f.T.	13.9.31	1.4.73	20	1.4.73

Overkontorassistenter

Normeret antal

Lønramme 18	10			
Lønramme 17	105			
Lønramme 15	2			
Spilcker, H. C., fru, Odense	7.10.12	1.4.58	17	1.7.69
Rosberg, S. L., frk., DT 7	20.1.12	1.4.62	17	1.7.69
Jensen, K. M. S., fru, Ålborg	24.2.11	1.8.62	18	1.7.69
Krogsgaard, G. A., frk., DT 1.....	2.2.09	1.8.62	17	1.7.69
Busk, E., frk., DT 9	14.1.17	1.8.62	17	1.7.69
Jørgensen, E. Plato, frk., Århus	6.12.08	1.8.62	18	1.7.69
Voss, M. V. B., fru, DT 6	15.4.08	1.8.62	17	1.7.69
Kristiansen, E. M., fru, Randers	8.2.24	1.8.62	18	1.7.69
Andersen, G. R., fru, DT 5	28.7.12	1.10.62	17	1.7.69
Nielsen, T. B., fru, DT 5	31.1.24	1.8.63	17	1.7.69
Madsen, H. M., fru, DT 5	27.8.24	1.8.63	17	1.7.69
Christensen, A., fru, DT 11	20.11.26	1.4.64	17	1.7.69
Hammer, K., fru, DT 1	16.5.12	1.4.64	18	1.7.69
Pedersen, E. M., frk., Nykøbing F.	22.4.10	1.11.64	17	1.7.69
Schjerbeck, L. M., frk., DT 4.....	3.6.16	1.4.65	17	1.7.69
Ravneberg, I. V., frk., DT 2	12.2.12	1.4.65	17	1.7.69
Jespersen, K. M. K., frk., DT 10	2.9.14	1.4.65	18	1.7.69
Kjeld, I. S., frk., Ålborg	2.3.15	1.4.65	17	1.7.69
Tillge, L. E., fru, DT 11	26.10.21	1.4.65	18	1.7.69
Sievertsen, C. C., frk., Odense	6.10.23	1.4.65	17	1.7.69
Falken, E., fru, DT 4	11.2.11	1.4.66	17	1.7.69
Nielsen, V. B., frk., Herning	14.11.26	1.4.66	17	1.7.69
Tækker, V. B., fru, Næstved	27.9.20	1.4.66	17	1.7.69
Hammerum, R., frk., Odense	17.5.13	1.4.66	17	1.12.71
Clausen, E. L., frk., DT 1	9.11.25	1.4.66	17	1.7.69
Lund, E. Myhrmann, frk., D.f.T.	16.3.20	1.4.66	17	1.7.69
Jensen, K., fru, Fredericia	2.7.25	1.4.66	17	1.7.69
Møller, E. M., fru, DT 7	23.4.07	1.7.66	17	1.7.69
Haberstroh, M., fru, Padborg	6.12.36	1.7.66	17	1.7.69
Donkirk, B., fru, Padborg	7.2.41	1.7.66	17	1.7.69
Grove-Rasmussen, E., fru, DT 7	23.5.14	1.8.66	17	1.7.69
Plønø, N., frk., D.f.T.	11.5.22	1.1.67	17	1.7.69
Snæbum, E. L., fru, DT 9	4.8.21	1.9.67	17	1.7.69
Nielsen, E. B., fru, DT 1	27.12.28	1.3.68	17	1.7.69
Jørgensen, B. Linaa, fru, Århus	6.3.25	1.3.68	17	1.7.69
Hansen, K. T., fru, DT 7	17.5.23	1.4.68	17	1.7.69

	Født	Ansæt i stillingsbetegnelsen	Lønramme	Ansæt i lønrammen
Hornhaver, I. M. E., fru, DT 11	8.8.15	1.4.68	17	1.7.69
Pedersen, E., frk., Esbjerg	18.1.24	1.4.68	17	1.7.69
Kürstein, I., frk., DT 1	13.11.26	1.4.68	18	1.7.69
Sonnichsen, G. T., frk., Fredericia	15.8.18	1.11.68	17	1.7.69
Larsen, E. T., fru, Ålborg	24.3.25	1.4.68	17	1.7.69
Crone, K., fru, DT 11	16.9.27	1.4.68	17	1.7.69
Nielsen, A. G. Stig, fru, DT 3	27.6.20	1.4.68	17	1.7.69
Haahr, G., frk., Århus	18.11.22	1.4.68	17	1.7.69
Sørensen, A. D., fru, DT 11	3.11.19	1.4.68	17	1.7.69
Andersen, R. M. S., fru, Nykøbing F.	5.2.30	1.11.68	17	1.7.69
Olsen, B. M., fru, Horsens	5.1.30	1.11.68	17	1.7.69
Jørgensen, H. M., fru, Esbjerg	2.1.30	1.2.69	17	1.7.69
Jørgensen, I. B., fru, TCO	19.12.30	1.4.68	17	1.7.69
Hastrup, A. I. S., frk., Århus	3.5.30	1.4.68	17	1.7.69
Højstrup, E. K., fru, Næstved	14.1.29	1.4.68	17	1.7.69
Frederiksen, B. S., frk., D.f.T.	24.4.24	1.4.68	17	1.7.69
Andreassen, R. Skovgaard, fru, DT 9	14.9.30	1.4.68	17	1.7.69
Carlsen, R. M., frk., Rønne	6.4.29	1.4.68	17	1.7.69
Møjlbj, A. C., fru, Helsingør	11.5.17	1.4.68	17	1.7.69
Heimburger, T. S., fru, DT 10	6.11.30	1.4.68	17	1.7.69
Hansen, R., frk., DT 2	5.3.28	1.4.68	17	1.7.69
Broms, I., fru, Nykøbing F.	10.10.31	1.11.68	17	1.7.69
Pedersen, E. A., fru, DT 2	3.3.30	1.4.68	17	1.7.69
Agerskov, G., fru, Herning	15.6.21	1.11.68	17	1.7.69
Raahauge, K. T., fru, Korsør	17.6.25	1.11.68	17	1.7.69
Spliid, A.-L., frk., DT 4	25.2.27	1.4.68	17	1.7.69
Larsen, E., frk., Kalundborg	22.9.30	1.11.68	17	1.7.69
Koch, B., frk., Vejle	1.2.31	1.4.68	17	1.7.69
Kristensen, R. M., fru, Korsør	12.9.33	1.2.69	17	1.7.69
Christoffersen, G., frk., Frederikshavn ..	1.6.37	1.11.68	17	1.7.69
Springborg, E. S., fru, DT 10	2.3.10	1.4.68	17	1.7.69
Jensen, E. K. W., fru, Svendborg	5.6.25	1.4.68	17	1.7.69
Becher, E. L., fru, DT 6	4.6.36	1.4.68	17	1.7.69
Paulsen, I. A., fru, Haderslev	26.12.34	1.4.68	17	1.7.69
Thielsen, M. M., fru, Kolding	14.12.36	1.4.68	17	1.7.69
Nielsen, M., frk., DT 4	3.9.36	1.4.68	17	1.7.69
Jørgensen, G. U. E., frk., Køge	30.7.37	1.4.68	17	1.7.69
Friberg, G., fru, DT 11	23.11.36	1.4.68	17	1.11.70
Jørgensen, Conny M., fru, Frederikshavn ..	9.12.37	1.2.69	17	1.11.70
Jensen, E. G., fru, Frederikshavn	5.12.36	1.4.68	15	1.7.69
Christensen, I. I., frk., Helsingør	21.3.37	1.4.68	17	1.4.71
Christensen, K. M., fru, DT 4	20.8.24	1.4.68	17	1.4.71
Poulsen, H. V. K., fru, Esbjerg	26.2.37	1.4.68	17	1.4.71
Meier, E. H. A., fru, DT 11	22.9.25	1.11.70	17	1.4.71
Bjørck, K. S. E., fru, DT 4	2.9.33	1.2.71	17	1.4.71
Christensen, B. M., fru, DT 9	25.3.32	1.4.71	17	1.4.71
Jørgensen, K., fru, Frederikshavn	2.3.37	1.4.71	17	1.4.71
Jørgensen, B. J., fru, Padborg	27.10.32	1.4.71	17	1.4.71
Reimer, E., fru, DT 3	10.5.17	1.4.71	17	1.4.71

Anciennitetsfortegnelse

	Født	Ansæt i stillingsbetegnelsen	Lønramme	Ansæt i lønrammen
Toft, G., frk., DT 1	5.11.32	1.4.71	17	1.4.71
Camara, E. Z., fru, Århus	11.12.31	1.4.71	17	1.4.71
Sterup, K. E., fru, TCO	20.7.38	1.4.71	17	1.4.71
Nielsen, A. E., fru, D.f.T.	11.8.27	1.4.71	17	1.4.71
Jørgensen, E. L., frk., Køge	9.7.36	1.4.71	17	1.4.71
Larsen, G. E. L., frk., Svendborg	17.5.31	1.4.71	17	1.4.71
Madsen, E. K., frk., Rønne	14.7.31	1.4.71	17	1.4.71
Larsen, S., frk., Ålborg	1.2.39	1.4.71	17	1.4.71
Nielsen, K. Berner, fru, Kolding	9.8.39	1.4.71	17	1.4.71
Jensen, J. S., frk., Randers	7.7.42	1.4.71	17	1.4.71
Bay, L. K., fru, Odense	21.7.43	1.4.71	17	1.4.71
Esgaard, K., fru, D.f.T.	10.2.43	1.4.71	17	1.4.71
Andersen, M. O., fru, Helsingør	13.10.43	1.4.71	17	1.4.71
Clausen, L., frk., DT 6	27.11.44	1.4.71	17	1.4.71
Carstensen, G. M. B., fru, DT 2	7.9.06	1.12.72	17	1.12.72
Rasmussen, G., frk., D.f.T.	22.4.32	1.12.72	15	1.12.72
Pedersen, K., fru, Esbjerg	13.3.36	1.12.72	17	1.12.72
Andersen, G., fru, DT 5	27.1.38	1.12.72	17	1.12.72
Bonné, L. E., fru, D.f.T.	28.7.34	1.12.72	17	1.12.72
Pedersen, G., frk., Århus	24.8.38	1.12.72	17	1.12.72
Fournaise, A., fru, Herning	7.6.40	1.12.72	17	1.12.72
Gæde, L., frk., DT 3	25.12.42	1.12.72	17	1.12.72
Juellund, S. I., fru, Helsingør	11.8.43	1.12.72	17	1.12.72
Nielsen, L. Jor, fru, Odense,	23.8.43	1.12.72	17	1.12.72
Sørensen, I. N. B., fru, Århus	14.9.35	1.3.73	17	1.3.73
Frandsen, I. L., fru, Odense	25.3.44	1.6.73	17	1.6.73
Cleland, B. D., fru, Ålborg	13.1.43	1.7.73	17	1.7.73
Fensmark, K. R. H., fru, D.f.T.	28.7.44	1.1.74	17	1.1.74
Hansen, I., fru, Kolding	16.7.43	1.1.74	17	1.1.74

Kontorassistenter

Normeret antal	Født	Ansæt i stillingsbetegnelsen	Lønramme	Ansæt i lønrammen
Lønramme 12	122			
Lønramme 9	137			
Lønramme 7	320			
Steen-Hansen, A., frk., DT 7	15.5.06	1.4.46	12	1.7.69
Harms, E. K., frk., Esbjerg	25.4.08	1.4.49	12	1.7.69
Kjertmann, E. E., frk., DT 3	22.3.12	1.4.49	9	1.7.69
Frandsen, D., frk., Sønderborg	31.1.08	1.6.51	12	1.7.69
Mikkelsen, J. K., frk., Horsens	1.8.07	1.4.54	9	1.7.69
Olsen, K. Sund, frk., DT 4	12.2.13	1.12.54	12	1.7.69 K
Hansen, G., fru, DT 9	17.5.10	1.7.55	12	1.7.69 K
Christensen, T., fru, DT 2	25.11.22	1.7.57	9	1.7.69 K
Hansen, E. M. Doose, fru, DT 9	6.5.04	1.9.58	12	1.4.73 K
Carlsen, A.-L. E., fru, Ålborg	17.8.24	1.4.60	12	1.7.69 K
Schaltz, I. M., frk., Thisted	16.7.18	1.4.60	12	1.4.71 K
Pedersen, E. M., frk., Ålborg	1.10.25	1.4.60	12	1.7.69 K
Bek, T. E., fru, DT 4	13.12.24	1.4.60	12	1.4.71 K
Sørensen, H. M. R., fru, DT 3	21.2.22	1.4.61	12	1.4.71 K
Larsen, P., DT 4	6.4.32	1.4.61	12	1.4.71 K
Frier, A., frk., DT 2	5.2.05	1.4.62	9	1.7.69
Wamberg, K. E., frk., DT 3	8.6.06	1.4.62	9	1.7.69
Pedersen, E. R., frk., DT 10	10.1.28	1.4.62	12	1.4.71 K
Christensen, K. M., fru, DT 10	24.3.23	1.4.62	12	1.4.71 K
Midtgaard, I. From, fru, TCO	10.11.31	1.4.62	12	1.4.73 K
MacKinnell, B., fru, DT 10	20.3.38	15.5.62	12	1.10.71 K
Munksgaard, B. D., fru, DT 4	6.7.30	1.12.62	12	1.7.69 K
Kjølbye, G., fru, DT 3	15.9.17	1.2.63	12	1.7.69
Olsen, K. V., fru, DT 3	3.12.33	1.2.63	12	1.4.71 K
Asboe, L. A., fru, DT 1	6.1.28	1.2.63	12	1.4.71 K
Kirkhøj, K. J., fru, DT 11	7.10.29	1.2.63	9	1.7.69 K
Petersen, R. B., fru, TCO	13.7.27	1.2.63	12	1.4.71 K
Sell, K. A., fru, DT 3	16.3.35	1.2.63	12	1.7.69 K
Møller, E. S., fru, DT 1	7.4.36	1.2.63	12	1.7.69 K
Nielsen, N. E., fru, DT 3	14.3.37	1.2.63	12	1.4.71 K
Jensen, B. I., fru, Helsingør	28.3.34	1.8.63	12	1.4.71
Wendel, E., fru, DT 1	10.6.22	1.11.63	12	1.4.71 K
Christensen, A. M. C. E., fru, DT 9	12.6.24	1.11.63	12	1.4.71
Nielsen, K. L., frk., DT 4	22.8.26	1.11.63	12	1.4.71 K
Holst, L. H., fru, Ålborg	30.10.31	1.11.63	12	1.4.73 K
Kristiansen, E. A., fru, Svendborg	15.5.35	1.11.63	12	1.7.69 K
Pedersen, R. M., fru, Ålborg	19.3.25	1.1.64	12	1.7.69
Larsen, I., fru, DT 4	11.5.25	1.1.64	12	1.7.69
Jørgensen, E. V., fru, DT 4	5.9.17	1.1.64	9	1.7.69
Jacobsen, E. S. V., fru, Odense	15.2.24	1.1.64	12	1.4.73
Hovgaard, B., fru, Ålborg	4.8.29	1.1.64	12	1.4.73
Christensen, M. K., fru, Ålborg	5.12.31	1.1.64	12	1.4.71
Arentoft, L. A. W., frk., DT 4	4.8.29	1.1.64	9	1.7.69
Dam, A. M., fru, Padborg	23.1.29	1.1.64	12	1.7.69
Andreasen, I. J., fru, D.f.T.	21.11.24	1.1.64	12	1.4.71

Anciennitetsfortegnelse

	Født	Ansæt i stillingsbetegnelsen	Lønramme	Ansæt i lønrammen
Rasmussen, L., fru, Helsingør	7.11.31	1.1.64	12	1.4.71 K
Overgaard, S. B., fru, Randers	29.10.36	1.1.64	12	1.7.69
Simonsen, A. A., fru, DT 4	7.1.35	1.1.64	12	1.4.71
Nielsen, M. K., fru, Korsør	26.9.32	1.1.64	12	1.4.71 K
Christiansen, G. M. P., fru, Svendborg	28.7.32	1.1.64	12	1.4.71
Gulddal, J. R., fru, DT 11	31.12.25	1.1.64	12	1.4.71 K
Nielsen, J., fru, DT 10	20.9.38	1.1.64	12	1.4.71 K
Mortensen, U. Ø., fru, DT 3	21.12.37	1.1.64	12	1.2.71
Nielsen, B. Blak, frk., Odense	3.2.40	1.2.64	12	1.4.71 K
Poulsen, L. S., frk., Kalundborg	20.4.31	1.4.64	12	1.4.73 K
Jensen, L. L., fru, DT 9	21.4.33	1.4.64	12	1.4.71
Nielsen, L. V., fru, Herning	26.1.37	1.4.64	12	1.7.69 K
Juul, L. I., fru, DT 4	25.11.38	1.4.64	12	1.4.71 K
Christensen, I., frk., Vejle	7.12.40	1.4.64	12	1.4.71 K
Jensen, A. G., frk., DT 7	7.7.40	1.4.64	12	1.4.71 K
Jørgensen, D. D., fru, DT 4	14.1.38	1.5.64	12	1.4.71
Hansen, E., frk., Odense	18.7.38	1.10.64	12	1.4.73 K
Jensen, K., fru, Køge	6.7.40	1.10.64	9	1.7.69 K
Dyrendal, L., frk., Århus	17.11.40	1.10.64	12	1.4.71 K
Pedersen, K. J. A. B., fru, Fredericia	11.5.41	1.11.64	12	1.4.71 K
Christensen, E. R., fru, Sønderborg	24.7.41	1.1.65	12	1.4.71
Brodersen, S. S., fru, Skive	14.1.41	1.1.65	12	1.7.69
Pedersen, H. I., fru, Helsingør	28.7.40	1.4.65	12	1.4.73
Kaspersen, E. A., fru, Horsens	10.9.41	1.4.65	12	1.7.69
Nielsen, H. L., fru, DT 3	14.12.42	1.4.65	12	1.4.71
Jørgensen, U. Wehlast, fru, Helsingør	18.3.43	1.7.65	12	1.4.73 K
Jensen, R. N., fru, Kolding	20.3.42	1.7.65	12	1.4.71 K
Hermansen, J., frk., Århus	7.10.42	1.7.65	12	1.4.71 K
Nielsen, J., fru, Køge	27.3.42	1.7.65	12	1.4.71
Lauridsen, R. M., fru, Fredericia	23.2.44	1.8.65	12	1.4.71 K
Schuleit, I. L., fru, Haderslev	20.5.34	1.8.65	12	1.4.71 K
Christensen, S., fru, Randers	14.11.42	1.8.65	12	1.4.71
Christiansen, I., fru, Esbjerg	9.12.42	1.8.65	12	1.4.73
Fredberg, L., fru, Randers	5.8.43	1.8.65	12	1.7.69 K
Poder, A. K., fru, DT 7	13.12.41	25.8.65	12	1.4.73 K
Dermigakis, A. V., fru, D.f.T.	12.11.43	1.11.65	12	1.4.71
Alexander, M., frk., DT 3	1.6.21	1.11.65	12	1.7.69
Jensen, A., fru, Odense	16.3.43	1.12.65	12	1.7.69
Hansen, I. J., fru, Århus	22.10.43	1.12.65	12	1.4.71
Jensen, G. M., fru, Esbjerg	6.4.43	1.12.65	12	1.7.69
Jensen, L., fru, Frederikshavn	24.10.42	1.2.66	9	1.7.69
Madsen, E. B., fru, Århus	24.4.43	1.3.66	12	1.4.71 K
Nielsen, H. O., fru, DT 3	28.8.43	1.4.66	12	1.4.71 K
Jacobsen, M. S., frk., DT 4	30.10.43	1.4.66	12	1.4.73 K
Liboriussen, I. M., frk., Århus	9.12.43	1.4.66	12	1.4.73 K
Serup, A. L., frk., D.f.T.	2.4.43	1.4.66	12	1.4.73 K
Bartram, L., fru, Sønderborg	19.1.43	1.4.66	12	1.4.73 K
Madsen, I., fru, Odense	24.8.43	1.4.66	12	1.4.73 K
Christensen, L., frk., Korsør	17.2.43	1.4.66	9	1.7.69

	Født	Ansæt i stillingsbetegnelsen	Lønramme	Ansæt i lønrammen	Første ansættelse
Hansen, A. M. E., frk., DT 2	4.11.42	1.4.66	12	1.4.73	K
Sørensen, J. C. G., frk., DT 1	30.1.44	1.4.66	12	1.4.73	K
Rasmussen, E. U., fru, D.f.T.	22.5.42	26.4.66	12	1.7.69	K
Petersen, A. B., fru, DT 6	9.3.43	1.5.66	9	1.7.69	
Larsen, K. K., fru, D.f.T.	16.4.45	1.6.66	12	1.7.69	K
Andersen, A., fru, Nykøbing F.	17.1.44	1.6.66	12	1.7.69	K
Hansen, I.-M., fru, Helsingør	31.10.43	1.6.66	12	1.4.73	K
Malmlose, T. S., fru, Odense	31.10.42	1.7.66	12	1.4.73	K
Hansen, T. M., fru, Vejle	12.12.43	1.7.66	12	1.4.73	K
Treldal, L. B., fru, D.f.T.	12.12.43	1.7.66	12	1.7.69	
Heinrichsen, L. G. E., fru, DT 1	8.1.44	1.8.66	12	1.7.69	1.8.61 K
Nilsson, A. I. H., fru, DT 3	22.5.44	1.10.66	12	1.4.73	1.8.61
Larsen, L., fru, TCO	8.7.44	1.10.66	12	1.7.69	1.8.61 K
Fogh, J. B., fru, DT 6	30.9.44	1.10.66	12	1.4.73	1.8.61
Brandt, H. I., frk., D.f.T.	1.12.44	1.10.66	12	1.4.73	1.8.61 K
Larsen, K. H., fru, DT 4	10.12.44	1.1.67	12	1.4.73	1.8.61
Knudsen, K., fru, TCO	19.12.44	1.1.67	12	1.9.73	1.8.61 K
Dennig, A. L., fru, DT 1	19.2.45	1.1.67	12	1.9.73	1.8.61
Rosenbom, I., fru, DT 6	7.11.44	21.1.67	12	1.9.73	21.11.61
Riis, B. L., fru, Randers	14.3.43	1.3.67	12	1.9.73	1.8.61
Jensen, U. A., frk., D.f.T.	18.7.45	1.3.67	12	1.7.69	1.8.61 K
Damgaard, I., fru, Odense	5.8.44	1.3.67	12	1.9.73	15.8.61
Gaarslev, L. L., fru, DT 6	2.8.43	1.4.67	9	1.4.71	1.9.61
Christensen, K. A. J., fru, Odense	29.3.44	1.4.67	9	1.4.71	1.9.61 K
Andersen, L. Pihl, fru, DT 2	12.1.44	1.5.67	9	1.4.71	1.8.61 K
Uldbjerg, H. I., fru, DT 5	26.12.44	1.5.67	9	1.4.71	1.9.61 K
Jensen, V. R., fru, Århus	15.3.45	1.5.67	9	1.4.71	1.9.61
Thomsen, U. M., fru, Esbjerg	29.5.44	1.5.67	9	1.4.71	24.9.61 K
Christiansen, J. Aagaard, fru, Odense	27.2.45	1.5.67	9	1.4.71	1.11.61
Schütt, L., fru, Nykøbing F.	24.2.44	1.5.67	12	1.7.69	1.12.61 K
Hoyer, I. J., fru, Odense	3.10.41	1.5.67	9	1.4.71	1.1.61
Borup, H. B., fru, DT 3	18.9.44	1.7.67	9	1.4.71	1.2.62
Frandsen, J., fru, Næstved	4.7.44	1.7.67	9	1.4.71	1.7.61
Hansen, A. H., fru, Sønderborg	6.5.44	1.9.67	12	1.7.69	1.4.62 K
Granby, E. M., fru, Svendborg	7.8.44	1.9.67	9	1.4.71	1.4.62
Madsen, H., fru, Frederikshavn	18.7.44	1.11.67	9	1.4.71	15.12.62
Nielsen, R. I., fru, Padborg	14.5.45	1.12.67	9	1.4.71	1.4.62
Hjernø-Christensen, E. Ø., fru, Svendborg	5.7.46	1.12.67	9	1.4.71	1.5.62
Andersen, I. V., fru, Ålborg	25.6.44	1.12.67	9	1.4.71	7.5.62 K
Dreisler, M., fru, Vejle	14.7.42	1.12.67	9	1.4.71	1.7.62 K
Iversen, J. B., fru, DT 10	2.10.43	1.1.68	9	1.7.69	1.5.62
Lekdorf, K., fru, D.f.T.	17.4.45	1.3.68	9	1.1.73	1.8.62 K
Bang, A., fru, Odense	27.9.44	1.3.68	9	1.4.71	1.7.62 K
Lam, A.-M. F., fru TCO,	23.3.45	1.3.68	9	1.4.71	1.7.62
Petersen, A. N., fru, Fredericia	9.11.44	1.3.68	9	1.4.71	16.7.62
Thygesen, J., fru, Fredericia	28.4.45	1.3.68	9	1.4.71	16.7.62
Madsen, K. J., fru, Thisted	27.8.43	1.3.68	9	1.4.71	1.8.62
Gudmundsen, E. M. S., fru, Esbjerg	12.3.44	1.3.68	12	1.7.69	1.8.62 K
Rasmussen, G. E., fru, Horsens	23.8.44	1.3.68	9	1.4.71	1.8.62

Anciennitetsfortegnelse

	Født	Ansæt i stillingsbetegnelsen	Lønramme	Ansæt i lønrammen	Første ansættelse	
Hansen, H., fru, Kalundborg	23.1.45	1.4.68	9	1.4.71	1.8.62	K
Nielsen, T., fru, DT 1	1.2.45	1.4.68	9	1.4.71	1.8.62	K
Landgren, I., fru, D.f.T.	17.5.45	1.4.68	12	1.4.73	1.8.62	
Hansen, L.-L., fru, Næstved	11.11.44	1.4.68	9	1.4.71	1.8.62	K
Jørgensen, I. K., fru, Næstved	30.12.44	1.4.68	9	1.4.71	1.8.62	
Gravgaard, E. E., fru, Thisted	2.6.45	1.4.68	9	1.4.71	1.8.62	
Hansen, I. L., fru, Næstved	17.6.45	1.4.68	9	1.4.71	1.8.62	K
Larsen, R. I., frk., D.f.T.	23.7.45	1.4.68	9	1.4.71	1.8.62	
Rasmussen, B. L., fru, DT 3	17.9.45	1.11.66	9	1.6.70	1.8.62	K
Carlsson, B., fru, DT 7	26.9.45	1.4.68	9	1.4.71	1.8.62	
Hansen, I. Hartvig, fru, Odense	29.10.45	1.4.68	9	1.4.71	1.8.62	K
Andersen, U. Egegaard, fru, Odense	15.11.45	1.4.68	9	1.4.71	1.8.62	K
Edill, K. A., fru, DT 4	21.2.46	1.11.66	9	1.8.70	1.8.62	K
Rasmussen, K. M., frk., D.f.T.	26.5.46	1.4.68	9	1.4.71	1.8.62	
Kristensen, B., fru, Kolding	9.7.46	1.4.68	9	1.4.71	1.8.62	K
Stiberg-Nielsen, N., fru, Rønne	12.8.45	1.4.68	9	1.4.71	15.8.62	K
Pedersen, M. Bastian, fru, TCO	5.4.45	1.4.68	9	1.4.71	1.9.62	
Andersen, I. B., fru, DT 1	23.12.46	1.3.67	9	1.4.71	15.9.62	
Rasmussen, L. R., frk., DT 3	22.10.45	1.4.68	9	1.4.73	1.10.62	
Røhl, M., fru, DT 7	27.7.46	1.6.67	9	1.4.71	15.10.62	
Rasmussen, A. E., fru, Kolding	23.10.44	1.4.68	9	1.4.71	15.10.62	
Kiib, W. B., fru, Ålborg	2.10.45	1.4.68	9	1.4.71	1.11.62	K
Larsen, Birthe D., fru, TCO	1.9.44	1.4.68	9	1.4.71	15.11.62	
Larsen, K., fru, DT 10	2.8.45	1.7.68	9	1.4.71	16.11.62	
Jensen, I., fru, Århus	15.9.44	1.4.68	9	1.4.71	1.12.62	K
Engelharth, K. E., fru, Nykøbing F.	15.3.46	1.4.68	9	1.4.71	1.1.63	K
Museth, J. B., fru, Randers	21.5.43	1.4.68	9	1.4.71	11.2.63	
Christensen, K. M., fru, DT 6	30.4.43	1.4.68	9	1.4.71	1.3.63	
Jensen, J. L. W., fru, DT 9	16.3.46	1.3.67	9	1.4.71	15.3.63	
Sørensen, I. M., fru, Vejle	29.1.39	1.4.68	12	1.4.71	1.4.63	
Petersen, I. B., fru, Frederikshavn	1.2.46	1.4.68	9	1.4.71	15.5.63	
Pedersen, J., fru, Korsør	12.4.46	15.8.66	9	1.7.69	15.7.63	
Frederiksen, E. N. L., fru, Frederikshavn	1.7.46	1.7.66	9	1.7.69	1.7.64	K
Johansen, G. M., fru, D.f.T.	26.3.46	1.8.66	12	1.4.73	1.8.63	K
Mortensen, E. M., fru, Holstebro	5.3.46	1.8.66	12	1.7.69	1.2.64	K
Klietsch, I. M., fru, Sønderborg	28.2.46	15.8.66	9	1.7.69	15.8.63	
Eggertsen, I. M., fru, Vejle	20.4.46	15.8.66	9	1.7.69	15.8.63	K
Møller, I. Z. J., frk., Århus	23.7.45	16.8.66	9	1.7.69	18.2.64	K
Oehmichen, E., fru, Padborg	21.11.45	1.9.66	9	1.7.69	1.7.63	K
Nielsen, E. M., fru, Kolding	9.3.47	1.9.66	9	1.7.69	1.9.63	K
Nielsen, E. E., fru, Helsingør	24.12.45	1.11.66	9	1.6.70	1.8.63	K
Jensen, L. B. E., fru, DT 3	28.2.46	1.11.66	9	1.8.70	1.8.63	K
Nielsen, B., fru, D.f.T.	11.6.46	1.11.66	12	1.4.73	1.8.63	
Sørensen, K. E. W., fru, DT 5	15.7.46	1.11.66	12	1.7.69	1.8.63	K
Jørgensen, A. E. H., fru, DT 5	8.9.46	1.11.66	9	1.6.70	1.8.63	
Nelvad, H., frk., D.f.T.	19.12.46	1.11.66	12	1.7.69	1.8.63	K
Sørensen, M., fru, Helsingør	21.3.47	1.11.66	9	1.6.70	15.8.63	K
Larsen, M. I., fru, DT 2	9.9.46	1.11.66	9	1.4.71	1.9.63	
Petsch, B., fru, Sønderborg	4.1.45	1.11.66	9	1.6.70	1.11.63	K

	Født	Ansæt i stillingsbetegnelsen	Lønramme	Ansæt i lønrammen	Første ansættelse	
Thygesen, A. T., fru, Esbjerg	1.8.46	1.4.73	7	1.4.73	1.7.63	K
Iversen, B. V., fru, Skive	10.1.46	1.4.73	7	1.4.73	1.5.64	
Frederiksen, M. B., frk., Kolding	4.3.47	1.1.67	9	1.7.69	1.1.64	K
Olsen, M., fru, DT 1	15.4.45	1.2.67	9	1.4.71	1.8.63	
Jepsen, I., fru, DT 4	9.10.46	1.2.67	9	1.4.71	1.8.63	K
Rasmussen, A.-L. K., fru, DT 1	16.2.47	1.2.67	9	1.4.71	1.8.63	
Jensen, T. G., fru, DT 2	23.2.47	1.2.67	9	1.7.71	1.8.63	
Jensen, A., fru, DT 10	16.3.47	1.2.67	9	1.5.71	1.8.63	
Jensen, G., fru, DT 5	23.3.47	1.2.67	9	1.7.71	1.8.63	
Nielsen, J., fru, D.f.T.	28.3.47	1.2.67	12	1.4.73	1.8.63	
Motte, M., de la, fru, D.f.T.	13.4.47	1.2.67	12	1.4.73	1.8.63	K
Träger, L. K., fru, D.f.T.	9.5.47	1.2.67	12	1.4.73	1.8.63	
Andersen, D. A., fru, D.f.T.	12.9.47	1.2.67	9	1.9.71	1.8.63	
Svendsen, B. U. N., fru, DT 7	19.9.47	1.2.67	9	1.9.71	1.8.63	K
Andersen, I. I., frk., D.f.T.	12.11.47	1.2.67	9	1.11.71	1.8.63	K
Olesen, K., fru, Køge	10.3.46	1.2.67	9	1.11.71	1.11.63	
Gabriel, L., fru, Århus ..	16.12.45	1.2.67	9	1.11.71	1.5.64	
Nielsen, B., fru, Frederikshavn	22.11.46	1.2.67	9	1.11.71	15.7.64	
Nielsen, D. R., fru, Frederikshavn	17.12.46	1.2.67	9	1.12.71	15.7.64	
Fogtmann, K., fru, Randers	29.3.46	1.2.67	9	1.12.71	1.8.64	
Christensen, J., fru, Århus	25.1.47	1.2.67	9	1.2.72	1.8.64	
Kirk, I., fru, Århus	5.5.47	1.2.67	9	1.2.72	1.8.64	
Withander, K., fru, DT 1	31.10.46	1.3.67	9	1.4.73	1.9.63	K
Gravesen, H., fru, DT 4	29.6.47	1.3.67	9	1.4.71	1.9.63	
Nielsen, K. I., frk., DT 1	8.7.47	1.3.67	9	1.4.73	1.9.63	K
Kristensen, B. B., fru, DT 1	6.7.46	1.4.67	9	1.4.73	1.1.64	
Jensen, H., fru, Esbjerg	7.7.43	1.4.73	7	1.4.73	1.4.67	K
Slysser, I.-L. K., fru, Køge	22.2.44	1.4.73	7	1.4.73	11.6.62	K
Strangholt, A. M., fru, Randers	18.11.45	16.6.67	9	1.4.73	16.12.63	
Juhl, T. F., fru, Kolding	18.8.46	1.7.67	9	1.4.73	1.1.64	K
Sørensen, K. M. D., fru, Århus	5.7.46	1.7.67	9	1.4.73	1.4.64	
Jørgensen, K. M. W., fru, Padborg	10.10.46	1.7.67	9	1.4.73	1.7.64	
Slot, B., frk., Herning	21.8.47	1.7.67	9	1.4.73	1.7.64	K
Petersen, G. G., fru, Herning	16.2.46	1.8.67	9	1.4.73	1.8.64	K
Holm, H. J., fru, Køge	3.1.47	1.8.67	9	1.4.73	1.8.64	
Hansen, E. M., fru, Odense	29.8.47	1.8.67	9	1.4.73	1.8.64	
Jensen, K.-W. W. Øland, fru, Århus	13.2.47	15.8.67	9	1.4.73	15.2.65	
Nielsen, J., fru, Frederikshavn	27.1.47	1.9.67	9	1.4.73	1.3.64	
Søndberg, B. L., fru, Århus	14.1.46	1.9.67	9	1.4.73	1.2.64	K
Larsen, J. Lander, fru, Svendborg	1.6.47	1.9.67	9	1.4.73	15.10.64	K
Hansen, I. L., fru, DT 3	1.4.46	1.11.67	9	1.4.73	1.8.64	K
Grøn, H. S., fru, D.f.T.	9.2.47	1.11.67	9	1.6.73	1.8.64	K
Jensen, A. E., fru, D.f.T.	8.6.47	1.11.67	9	1.8.73	1.8.64	K
Christiansen, H.-M., fru, DT 4	27.6.47	1.11.67	9	1.6.73	1.8.64	
Eltang, K. L., frk., DT 3	18.2.48	1.4.73	7	1.4.73	1.8.64	K
Christensen, K. W., fru, Horsens	12.9.45	1.11.67	9	1.6.73	1.11.64	
Nielsen, J., fru, Ålborg	14.7.47	1.1.68	9	1.6.73	1.3.64	K
Andersen, K. V., fru, Nykøbing F.	28.9.44	1.2.68	9	1.6.73	1.8.64	K
Nylander, K., fru, Helsingør	24.7.47	1.2.68	9	1.6.73	1.8.64	K

Anciennitetsfortegnelse

	Født	Ansæt i stillingsbetegnelsen	Lønramme	Ansæt i lønrammen	Første ansættelse
Christiansen, B. J., fru, DT 5	17.12.47	1.2.68	9	1.6.73	1.8.64
Florman, S. G., fru, DT 1	27.12.47	1.2.68	9	1.6.73	1.8.64 K
Larsen, R. J., fru, Helsingør	23.2.48	1.2.68	9	1.6.73	1.8.64
Thomsen, Birgit, fru, DT 7	22.3.48	1.2.68	9	1.6.73	1.8.64 K
Albrechtsen, W., fru, DT 6	3.4.48	1.2.68	12	1.7.69	1.8.64
Gawron, H., fru, DT 3	20.4.48	1.2.68	9	1.8.73	1.8.64
Jensen, H., DT 5	12.5.48	1.2.68	9	1.8.73	1.8.64
Christiansen, K., fru, Køge	26.5.48	1.2.68	9	1.8.73	1.8.64
Gardil, M. F., fru, DT 4	4.6.48	1.2.68	9	1.8.73	1.8.64
Baess, V. A., fru, DT 3	26.6.48	1.2.68	9	1.8.73	1.8.64
Larsen, A.-G., frk., DT 1	30.7.48	1.2.68	9	1.9.73	1.8.64 K
Kristensen, A. T., fru, Horsens	4.8.48	1.2.68	9	1.9.73	1.8.64
Kiel, J., fru, DT 5	5.9.48	1.2.68	9	1.9.73	1.8.64 K
Rasmussen, I. J., frk., DT 4	30.1.49	1.2.68	9	1.9.73	1.8.64 K
Uldahl-Sørensen, S., fru, DT 1	24.2.49	1.2.68	9	1.9.73	1.8.64 K
Jönsen, L. V., fru, DT 10	20.7.49	1.2.68	9	1.9.73	1.8.64 K
Hansen, L. N., fru, Århus	23.2.46	1.2.68	9	1.9.73	1.5.65
Frederiksen, J., fru, Herning	29.7.47	15.2.68	9	1.9.73	15.8.65
Jensen, I., fru, Sønderborg	21.3.47	1.3.68	9	1.9.73	1.3.65
Frederiksen, L. K., frk., Helsingør	27.4.48	1.3.68	9	1.9.73	1.3.65 K
Rasmussen, Anny G., fru, Odense	19.3.48	1.3.68	7	1.7.69	1.8.65
Breum, M.-A., frk., Odense	5.11.48	1.3.68	7	1.7.69	1.8.65
Jørgensen, L. B. N., frk., Køge	16.7.47	1.4.68	7	1.7.69	1.10.65 K
Beck, A. E., fru, TCO	3.10.47	1.4.68	7	1.7.69	1.10.65 K
Mørch, I.-L., fru, Randers	16.12.48	15.4.68	7	1.7.69	1.1.66 K
Sørensen, J. L., fru, Esbjerg	13.2.48	15.4.68	7	1.7.69	15.10.65
Sørensen, I.-K. R., fru, DT 4	5.9.47	1.5.68	7	1.7.69	
Vandet, Ruth H., fru, Sønderborg	7.8.46	1.5.68	7	1.7.69	
Lausten, K. V., fru, DT 6	8.1.48	1.5.68	7	1.7.69	
Hansen, L. G., frk., DT 1	30.1.48	1.2.69	7	1.7.69	K
Sørensen, W., fru, DT 11	13.3.48	1.5.68	7	1.7.69	K
Larsen, S., frk., DT 7	9.7.48	1.5.68	7	1.7.69	K
Larsen, H., fru, DT 6	7.12.48	1.5.68	7	1.7.69	
Steenstrup, I. M., fru, Køge	31.7.48	1.5.68	7	1.7.69	
Holm, M., frk., Randers	11.11.47	1.7.68	7	1.7.69	
Rømer, K. H., fru, Herning	20.6.48	1.7.68	7	1.7.69	K
Nielsen, W., frk., DT 9	8.9.47	1.8.68	12	1.7.69	
Lauridsen, N., frk., DT 7	10.6.49	1.8.68	7	1.7.69	K
Nielsen, K. L., fru, DT 7	29.7.49	1.8.68	7	1.7.69	K
Sørensen, Inge, fru, Fredericia	7.8.49	1.8.68	7	1.7.69	
Rasmussen, I.-L., fru, Kolding	23.5.48	1.8.68	7	1.7.69	
Lorentzen, Lise, fru, DT 3	1.12.47	15.8.68	7	1.7.69	K
Madsen, L. L., fru, DT 1	22.5.49	15.8.68	7	1.7.69	
Nielsen, J., fru, Nykøbing F.	25.8.49	15.8.68	7	1.7.69	
Petersen, M. L., fru, Fredericia	17.2.44	1.10.68	9	1.4.71	1.12.63 K
Nielsen, A. M., fru, Horsens	23.1.48	15.10.68	7	1.7.69	15.4.65 K
Andersen, B. B., frk., Nykøbing F.	20.8.49	1.12.68	7	1.7.69	
Beck, K. M., fru, Nykøbing F.	27.2.50	1.1.69	7	1.7.69	K
Høi, A.-G., fru, DT 1	15.12.47	1.2.69	7	1.7.69	

	Født	Ansæt i stillingsbetegnelsen	Lønramme	Ansæt i lønrammen
Hoé-Svendsen, L. K.-M., fru, DT 6	1.5.49	1.2.69	7	1.7.69
Kristensen, M., fru, DT 1	16.12.47	1.2.69	7	1.7.69
Petersen, W. B., frk., DT 4	24.9.48	1.2.69	7	1.7.69 K
Nørregaard, B., fru, DT 4	11.10.48	1.2.69	7	1.7.69
Hansen, A. H., fru, DT 4	30.1.49	1.2.69	7	1.7.69
Pedersen, L. J. B., fru, Korsør	7.3.49	1.2.69	7	1.7.69 K
Schmidt, I. M., frk., Svendborg	21.3.49	1.2.69	7	1.7.69
Nielsen, Ann Marie, fru, DT 5	3.4.49	1.2.69	7	1.7.69 K
Nielsen, G. D., frk., DT 6	16.4.49	1.2.69	7	1.7.69 K
Andersen, I. M. Berg, fru, Ålborg	12.5.49	1.2.69	7	1.7.69
Knudsen, M. M., frk., DT 11	25.5.49	1.2.69	7	1.7.69
Gravfort, L. A., fru, DT 2	26.5.49	1.2.69	7	1.7.69
Nielsen, L., fru, DT 4	10.6.49	1.2.69	7	1.7.69
Hansen, M. V., frk., DT 4	23.1.49	15.2.69	7	1.7.69 K
Schoop, B., fru, D.f.T.	18.7.49	15.2.69	7	1.7.69 K
Jensen, A. N. D., fru, DT 5	11.10.49	15.2.69	7	1.7.69
Gorsen, I. F. J., fru, Kolding	17.7.47	1.3.69	7	1.7.69 K
Petersen, M. K. D., fru, Haderslev	1.3.49	1.4.69	7	1.7.69
Rasmussen, E. M., fru, Århus	13.12.40	1.4.73	7	1.4.73
Jensen, B. A., frk., Holstebro	2.1.50	1.5.69	7	1.7.69 K
Christensen, B., fru, Esbjerg	9.3.48	1.7.69	7	1.7.69
Petersen, C. J., frk., DT 3	19.2.50	1.8.69	7	1.8.69
Andersen, A.-R., fru, DT 5	19.4.50	1.8.69	7	1.8.69
Witt, K. K., fru, D.f.T.	6.8.50	1.8.69	7	1.8.69
Clausen, L., fru, Korsør	23.8.50	1.8.69	7	1.8.69
Petersen, E., fru, Århus	1.9.49	1.8.69	7	1.8.69 K
Petersen, A. L., frk., DT 3	25.10.49	15.8.69	7	1.9.69
Jensen, B. P., frk., Padborg	23.1.49	1.9.69	7	1.9.69 K
Nielsen, V. S., frk., Randers	15.2.49	1.9.69	7	1.9.69
Jensen, B. T., fru, D.f.T.	26.3.49	1.11.69	7	1.11.69
Andersen, U. J. D., frk., Køge	11.11.48	1.12.69	7	1.12.69
Nielsen, I. M., fru, Herning	29.1.48	1.1.70	7	1.7.69
Andersen, I. L., frk., Padborg	15.11.49	15.1.70	7	1.2.70 K
Dall, H. B., frk., Kolding	29.7.50	15.1.70	7	1.2.70
Herold, A. M., fru, Herning	17.10.48	1.2.70	7	1.2.70 K
Korreborg, L. W., frk., Vejle	11.11.48	1.2.70	7	1.2.70
Kjersgaard, A., fru, Frederikshavn	16.1.50	1.2.70	7	1.2.70
Rasmussen, Y. S., frk., DT 3	2.2.50	1.2.70	7	1.2.70
Bangsholt, J., frk., DT 9	11.5.50	1.2.70	7	1.2.70
Sørensen, R., frk., Haderslev	10.6.50	1.2.70	7	1.2.70
Søborg-Pedersen, V. H., fru, DT 4	13.9.50	1.2.70	7	1.2.70
Nielsen, A., fru, DT 7	18.10.50	1.2.70	7	1.2.70
Gaarde, I., fru, DT 5	16.11.50	1.2.70	7	1.2.70
Rasmussen, L. O., fru, Horsens	3.12.48	15.2.70	7	1.3.70
Hansen, I. B., frk., Nykøbing F.	21.10.49	15.2.70	7	1.3.70 K
Nielsen, Inge M., fru, Korsør	9.1.50	15.2.70	7	1.3.70
Larsson, K., fru, Randers	11.2.50	15.2.70	7	1.3.70
Jensen, J., fru, Århus	21.2.50	15.2.70	7	1.3.70
Højten, N. C., fru, Thisted	26.2.50	15.2.70	7	1.3.70 K

Anciennitetsfortegnelse

	Født	Ansæt i stillingsbetegnelsen	Lønramme	Ansæt i lønrammen
Jensen, J. S., frk., Helsingør	31.3.50	15.2.70	7	1.3.70
Engbork, L. S., fru, Næstved	3.5.50	15.2.70	7	1.3.70
Lyck, I., fru, Helsingør	25.2.50	1.3.70	7	1.3.70
Rasmussen, Alice L., fru, DT 4	18.5.50	1.4.70	7	1.4.70
Hartmann, M., frk., DT 6	10.11.50	1.4.70	7	1.4.70
Larsen, J., frk., Nykøbing F.	3.12.48	1.8.70	7	1.8.70
Olsen, K. P., fru, Frederikshavn	1.8.49	1.8.70	7	1.8.70
Andersen, B., fru, Vejle	5.1.50	1.8.70	7	1.8.70
Vojdeman, J. L., fru, Århus	31.5.50	1.8.70	7	1.8.70
Villumsen, G.-M. H., frk., DT 3	10.1.51	1.8.70	7	1.8.70
Christensen, J. P., fru, Kalundborg	16.1.51	1.8.70	7	1.8.70
Pedersen, L. V., frk., DT 5	20.1.51	1.8.70	7	1.8.70
Andersen, L. R., fru, DT 1	17.4.51	1.8.70	7	1.8.70
Nielsen, R. I., fru, D.f.T.	13.5.51	1.8.70	7	1.8.70
Andersen, A. S., frk., DT 6	17.8.51	1.8.70	7	1.8.70
Lenz, R., frk., Rønne	2.8.51	15.8.70	7	1.9.70
Munk, K., frk., Frederikshavn	26.1.50	1.2.71	7	1.2.71
Andreasen, L., fru, Horsens	18.5.50	1.2.71	7	1.2.71
Ravn, E. K., frk., Kolding	24.8.50	1.2.71	7	1.2.71
Nielsen, M. M., frk., DT 4	24.10.50	1.2.71	7	1.2.71
Hansen, L. W., frk., Korsør	30.10.50	1.2.71	7	1.2.71
Bagge, M., fru, Helsingør	31.10.50	1.2.71	7	1.2.71 K
Ørum, B. A., fru, Skive	3.11.50	1.2.71	7	1.2.71
Pedersen, E. J., frk., DT 4	16.12.50	1.2.71	7	1.2.71
Nieiendam, L., fru, Helsingør	11.1.51	1.2.71	7	1.2.71
Dollaris, M., frk., Svendborg	3.5.51	1.2.71	7	1.2.71
Loft, Jette E., fru, TCO	14.7.51	1.2.71	7	1.2.71
Christensen, L., fru, Odense	23.7.51	1.2.71	7	1.2.71
Nielsen, B. K., frk., Holstebro	3.8.51	1.2.71	7	1.2.71
Andersen, E. I. Søndergaard, fru, DT 7	31.8.51	1.2.71	7	1.2.71
Skov, M. B., frk., DT 4	30.8.50	1.3.71	7	1.3.71
Nielsen, L. M., fru, Odense	29.11.50	6.3.71	7	1.4.71
Rossen, L., fru, Padborg	31.10.50	25.3.71	7	1.4.71
Gravgaard, B., frk., Thisted	8.3.51	1.8.71	7	1.8.71
Engell, L. H., frk., Rønne	1.4.51	1.8.71	7	1.8.71
Nielsen, Ilse, frk., Odense	18.6.51	1.8.71	7	1.8.71
Hansen, S. Hindberg, frk., DT 11	28.8.52	1.8.71	7	1.8.71 K
Spajic, K., frk., TCO	11.2.53	1.8.71	7	1.8.71 K
Christensen, T. U., Horsens	5.7.44	1.4.73	7	1.4.73
Troels, L. B., fru, Århus	16.12.44	1.4.73	7	1.4.73
Gundorph, E., frk., Helsingør	16.2.50	1.2.72	7	1.2.72
Jessen, Tove, frk., Kolding	23.7.51	1.2.72	7	1.2.72
Andersen, Ulla, frk., Næstved	29.8.51	1.2.72	7	1.2.72
Bertelsen, A. M., fru, Randers	25.10.51	1.2.72	7	1.2.72
Højmark, B., fru, DT 4	2.11.51	1.2.72	7	1.2.72
Andersen, Jytte, fru, Frederikshavn	3.11.51	1.2.72	7	1.2.72
Møllerup, I. M. V., fru, Vejle	15.12.51	1.2.72	7	1.2.72
Andersen, Betty, fru, DT 4	31.12.51	1.2.72	7	1.2.72
Schaarup-Jensen, S., fru, DT 1	4.1.52	1.2.72	7	1.2.72

	Født	Ansæt i stillingsbetegnelsen	Lønramme	Ansæt i lønrammen
Ærenlund, B. Bogetoft, fru, Svendborg	12.3.52	1.2.72	7	1.2.72
Hansen, A. Risby, frk., DT 6	22.3.52	1.2.72	7	1.2.72
Grevsen-Rothwelsch, L. V., fru, Horsens	1.4.52	1.2.72	7	1.2.72
Kiær, L. M., frk., D.f.T.	27.4.52	1.2.72	7	1.2.72
Christensen, V. Damgaard, frk., DT 2	14.6.52	1.2.72	7	1.2.72
Larsen, Joan E., fru, Odense	17.6.52	1.2.72	7	1.2.72
Hansen, Anne Marie, frk., D.f.T.	26.6.52	1.2.72	7	1.2.72
Pedersen, Johanne K., frk., Herning	1.8.52	1.2.72	7	1.2.72 K
Jørgensen, J. Arnskov, frk., Korsør	19.8.52	1.2.72	7	1.2.72
Lindholm, L. Travers, fru, D.f.T.	17.10.52	1.2.72	7	1.2.72
Berner, S. D., fru, DT 6	26.1.53	1.2.72	7	1.2.72
Henriksen, H. A., frk., Fredericia	2.2.51	1.8.72	7	1.8.72
Søndergård, G., frk., Thisted	11.1.52	1.8.72	7	1.8.72
Nikolajsen, I., frk., Frederikshavn	4.2.52	1.8.72	7	1.8.72
Jelsbak, B., frk., Herning	16.3.52	1.8.72	7	1.8.72
Nielsen, J. S., frk., Horsens	27.5.52	1.8.72	7	1.8.72
Hansen, Inge-Lis, fru, DT 6, p.p.	18.6.52	1.8.72	7	1.8.72
Pedersen, A. B., frk., Nykøbing F.	18.7.52	1.8.72	7	1.8.72
Jensen, A. B., frk., Randers	17.8.52	1.8.72	7	1.8.72
Jensen, H. F., fru, Rønne	10.9.52	1.8.72	7	1.8.72
Møller, B. I., frk., Århus	5.10.52	1.8.72	7	1.8.72
Jensen, K. Rhindal, frk., DT 7	14.1.53	1.8.72	7	1.8.72
Olsen, Solveig, fru, D.f.T.	19.1.53	1.8.72	7	1.8.72
Hansen, J. L., frk., DT 1	21.10.53	15.8.72	7	1.9.72
Markussen, Lis, frk., Odense	22.4.52	1.1.73	7	1.1.73
Sørup, L. B., fru, Korsør	7.7.50	1.2.73	7	1.2.73
Schmidt, Anne C., frk., Padborg	25.2.52	1.2.73	7	1.2.73
Mikkelsen, S. K. Vium, fru, Holstebro	15.3.52	1.2.73	7	1.2.73
Lauridsen, Jytte, frk., Århus	1.1.53	1.2.73	7	1.2.73
Hansen, M. Overskov, frk., DT 3	11.1.53	1.2.73	7	1.2.73
Sandholt, A., frk., Esbjerg	7.3.53	1.2.73	7	1.2.73
Hansen, Aase, frk., Kolding	20.3.53	1.2.73	7	1.2.73
Bach, Lone, frk., Esbjerg	22.3.53	1.2.73	7	1.2.73
Bach, Mette, frk., Esbjerg	22.3.53	1.2.73	7	1.2.73
Nielsen, Kate, frk., Næstved	1.4.53	1.2.73	7	1.2.73
Hedemann, B., frk., DT 7	11.4.53	1.2.73	7	1.2.73
Thomsen, Linda M., fru, Svendborg	27.4.53	1.2.73	7	1.2.73
Larsen, Annelise, frk., DT 3	3.6.53	1.2.73	7	1.2.73
Knudsen, Hanne, frk., Odense	8.6.53	1.2.73	7	1.2.73
Ros, Lene, fru, Køge	9.6.53	1.2.73	7	1.2.73
Phillipsen, Jannie E., fru, D.f.T.	22.9.53	1.2.73	7	1.2.73
Broholm, D., frk., DT 3	25.10.53	1.2.73	7	1.2.73
Holecz, B., fru, DT 2, p.p.	22.1.54	1.2.73	7	1.2.73
Hansen, Hanne, fru, DT 9	21.2.52	1.6.73	7	1.6.73
Olsen, Birgitte, fru, DT 7	1.8.52	1.6.73	7	1.6.73
Schultz, C. S. Arnth, fru, Korsør	17.4.52	1.8.73	7	1.8.73
Jensen, Sonja A., frk., Randers	2.7.52	1.8.73	7	1.8.73
Nørgaard, Esther A., fru, Thisted	20.11.52	1.8.73	7	1.8.73
Pedersen, Lene, frk., Frederikshavn	20.12.52	1.8.73	7	1.8.73

Anciennitetsfortegnelse

	Født	Ansæt i stillings- beteg- nelsen	Løn- ramme	Ansæt i løn- rammen
Vestergaard, M., frk., Padborg	2.2.53	1.8.73	7	1.8.73
Hansen, Lene M., frk., Rønne	21.2.53	1.8.73	7	1.8.73
Bremland, J. I., frk., Holstebro	28.2.53	1.8.73	7	1.8.73
Nielsen, H. Høgsbjerg, frk., Herning	30.3.53	1.8.73	7	1.8.73
Jørgensen, B. T. Edelskov, frk., Næstved	25.4.53	1.8.73	7	1.8.73
Larsen, E. Skovlund, fru, Køge	2.5.53	1.8.73	7	1.8.73
Munkholm, H., frk., Vejle	23.8.53	1.8.73	7	1.8.73
Rasmussen, M. Viberg, frk., Horsens	12.9.53	1.8.73	7	1.8.73
Hansen, Linda M., frk., Fredericia	2.11.53	1.8.73	7	1.8.73
Bott, Kirsten E., Nykøbing F., p.p.	2.1.54	1.8.73	7	1.8.73
Jensen, Susanne, frk., DT 4, p.p.	6.5.54	1.8.73	7	1.8.73
Jelbo, Vivian, frk., DT 2, p.p.	28.5.54	1.8.73	7	1.8.73
Munch, A. S., frk., DT 1, p.p.	22.9.54	1.8.73	7	1.8.73

Overenskomstansatte kontorfunktionærer

	Fødselsdato	Ansættelsesdato
Bank, A., fru, DT 10, OA	29.2.20	1.6.44
Bjarne, B. J., fru, TCO, OA	9.7.12	1.3.46
Voss, I. E. R., fru, DT 3, AS	17.11.12	1.12.46
Abel, K., fru, DT 7, AS	9.11.05	1.3.47
Schrøder, M., DT 4, AS	4.4.08	15.5.47
Jensen, I. M., fru, D.f.T., AS	19.3.07	1.6.47
Clausen, E. M., fru, DT 4, AS	26.2.04	1.10.49
Lasborg, G., frk., Århus, AS	7.6.21	1.1.53
Jensen, G. M. Riff, fru, D.f.T., OA	7.6.09	1.4.54
Evert, E. K., fru, DT 4, AS	13.7.13	1.3.55
Hansen, T. S. Strøm, fru, DT 1, OA	14.12.22	1.4.55 K
Simonsen, M. D., fru, DT 2, AS	5.4.11	1.2.56
Fjeldlev, E. F., fru, D.f.T., AS	8.11.12	15.3.56
Madsen, A., frk., DT 10, OA	17.12.20	1.5.56
Dam, I. K. W., fru, Rønne, AS	23.12.20	1.6.56
Rasmussen, I. A.-M., fru, Padborg, AS	21.11.20	15.8.56
Lund-Jensen, G. D., fru, Padborg, AS	17.6.23	15.9.56
Hansen, E. M., fru, DT 3, OA	11.6.22	1.12.56
Hansen, B. L, fru, Helsingør, AS	17.2.30	1.6.57
Jensen, E. Nørgaard, fru, Herning, OA	29.6.29	1.8.57
Westergaard, E. D., fru, DT 1, AS	23.9.10	1.9.57
Bahnsen, T., DT 2, OA	31.5.19	1.3.58
Nielsen, H., DT 1, AS	1.2.26	1.3.58
Paludan-Müller, E., frk., DT 2, AS	15.1.16	1.8.58
Buch, K. G., fru, DT 4, AS	9.12.19	1.10.58
Linde, T., fru, DT 11, OA	27.5.15	1.2.59 K
Andersen, G., fru, DT 1, AS	13.11.21	1.2.59
Olsen, E. K., fru, DT 2, AS	7.3.13	20.6.59
Mattesen, E. I., fru, DT 9, OA	25.8.16	1.8.59
Madsen, J. R., Esbjerg, OA	20.1.27	1.9.59 K
Kristensen, I., frk., Frederikshavn, OA	23.11.17	1.10.59
Christensen, B. M. K., fru, DT 7, OA	4.6.15	1.11.59
Goelé, K., fru, DT 3, AS	22.2.12	1.12.59
Brix, K. S., fru, Sønderborg, AS	29.8.14	16.2.60
Bank, M. P., D.f.T., OA	10.4.15	1.3.60
Thomsen, C. Funch, Esbjerg, OA	4.12.16	1.3.60
Thomsen, K. M., fru, Esbjerg, AS	21.2.20	1.3.60
Andersen, B. B., fru, D.f.T., OA	18.12.24	1.3.60
Ingleby, M., DT 2, OA	14.2.04	1.4.60
Christensen, C. J., DT 4, OA	19.9.08	1.4.60
Hecker, C. O. F., DT 2, OA	2.3.09	1.4.60
Rømer, J. P., DT 9, OA	27.7.18	1.4.60
Linow, S. H. G., TCO, OA	18.4.19	1.4.60
Mortensen, J., DT 2, AS	25.6.08	1.6.60
Hansen, J. A., DT 2, AS	28.9.08	1.6.60
Nørlem, E., DT 1, OA	19.9.09	1.6.60
Madsen, E. R., DT 11, OA	22.12.14	1.6.60
Platz, R. K. E., fru, Fredericia, OA	9.2.22	1.6.60 K
Hansen, E. M., fru, D.f.T., AS	14.5.18	16.8.60
Jensen, E. R., DT 9, OA	14.6.07	1.9.60

Anciennitetsfortegnelse

	Fødselsdato	Ansættelsesdato	
Roelsen, A. S. D., D.f.T., OA	26.2.09	1.9.60	
Bruhn, G., TCO, OA	23.4.16	1.9.60	
Pontoppidan, O. D. W., fru, DT 10, AS	13.6.22	15.9.60	
Pedersen, U. K., fru, D.f.T., AS	29.12.29	1.10.60	
Egholm, G. K., fru, DT 2, AS	30.11.13	12.12.60	
Røgind, E. W., fru, D.f.T., AS	5.2.04	1.1.61	
Møller, F. K., fru, Sønderborg, AS	25.5.33	1.1.61	
Jensen, J. Tørring, fru, DT 7, AS	20.8.11	1.5.61	
Mortensen, E.-M. R., fru, Haderslev, AS	18.1.42	1.5.61	
Meyer, Y. L., fru, D.f.T., OA	4.5.24	1.7.61	
Fabricius, C. M., fru, Odense, AS	7.4.27	1.7.61	
Hansnæs, E., fru, DT 1, AS	24.6.18	1.10.61	
Laudrup, K., fru, DT 4, AS	23.2.35	1.11.61	
Koch, M. K., fru, DT 2, AS	5.3.12	1.11.61	
Salicath, H., fru, DT 4, AS	5.7.11	1.2.62	
Lassen, L. V., frk., DT 4, AS	12.7.10	1.4.62	
Sørensen, D. L. S., fru, Esbjerg, AS	31.1.17	1.4.62	
Grabandt, G., fru, DT 2, OA	20.9.22	1.4.62	
Brix, H. N., Sønderborg, OA	16.9.12	1.5.62	
Larsen, M., frk., DT 9, OA	20.9.11	16.7.62	
Lees, M., fru, D.f.T., AS	23.1.05	1.8.62	
Pedersen, I. A. K., frk., D.f.T., AS	18.7.12	1.8.62	
Kierkegaard, E. M., fru, DT 1, AS	20.7.12	1.8.62	
Olrik, N. M. C. E., fru, Helsingør, AS	28.3.13	1.8.62	
Arngren, Å., fru, DT 2, AS	29.5.14	1.8.62	
Weber, L., fru, D.f.T., AS	19.5.29	1.8.62	
Olsen, R. L., fru, DT 1, AS	29.11.30	1.8.62	
Mohamed, H. B., fru, Næstved, OA	30.8.42	1.8.62	K
Jessen, B., DT 9, AS	13.2.21	15.8.62	K
Svendsen, T., fru, DT 10, AS	31.5.15	1.9.62	
Møller, R. M., fru, DT 2, OA	29.3.27	1.9.62	K
Nielsen, I. M., fru, DT 2, AS	10.8.10	1.10.62	
Møller, I., fru, DT 2, AS	23.4.19	1.10.62	
Hansen, E. K., fru, D.f.T., OA	4.3.20	1.10.62	
Andersen, I. G., fru, DT 1, OA	1.3.26	1.11.62	
Krejbjerg, H. V., fru, Køge, AS	24.6.38	1.11.62	K
Thiemann, I., fru, DT 1, AS	11.3.28	15.12.62	
Schou, A. B., fru, DT 1, AS	29.9.14	1.1.63	
Østergaard, E., fru, DT 9, AS	8.4.16	1.1.63	
Hansen, M., fru, DT 1, OA	20.10.18	1.1.63	
Beronius, T., fru, DT 9, AS	20.11.20	1.1.63	
Petersen, E. M., fru, DT 1, AS	29.12.20	1.2.63	
Olsen, E. J. G., DT 1, OA	31.7.15	1.3.63	
Sørensen, I., fru, Padborg, OA	17.4.38	15.3.63	K
Hansen, D. A., fru, Haderslev, AS	19.3.29	1.5.63	
Sørensen, A., fru, DT 9, AS	1.5.08	15.6.63	
Pedersen, K. Sylvest, fru, Odense, OA	20.7.24	1.7.63	
Hansen, D., fru, Padborg, AS	21.5.41	4.7.63	
Hem-Jensen, A. M., fru, DT 2, AS	4.3.07	1.9.63	
Fisker, V. C., fru, DT 2, AS	4.7.21	1.9.63	

	Fødselsdato	Ansættelsesdato
Christiansen, S., fru, Ålborg, AS	20.1.33	1.9.63
Jahnsbo, G. C. E., fru, Århus, AS	1.11.14	16.9.63
Sigurdsson, E. V., fru, DT 10, OA	23.5.14	1.11.63
Madsen, I. M., fru, Næstved, OA	19.3.22	15.11.63 K
Olesen, U. G., frk., Århus, AS	29.4.44	15.11.63
Pedersen, E. M., fru, DT 3, AS	15.1.18	16.12.63
Ranild, I., fru, DT 6, OA	22.7.28	5.2.64
Højbjerg, J., fru, Ålborg, AS	27.7.42	15.2.64
Eriksen, K. E., DT 4, AS	12.3.09	16.3.64
Hansen, K. B., fru, Køge, AS	4.7.29	16.3.64
Clausen, K., fru, DT 1, AS	17.11.11	1.4.64
Møller, A. E. Ø., fru, DT 9, AS	31.8.13	1.4.64
Nielsen, B., frk., D.f.T., AS.....	29.7.37	1.4.64
Hougaard, I. A., fru, Randers, AS	28.12.43	1.4.64
Jensen, K. R., fru, Svendborg, AS	9.5.45	1.4.64
Nielsen, R. M., fru, DT 4, AS	31.3.31	1.6.64
Mortensen, B., fru, DT 1, AS	30.5.35	1.6.64
Olin, K. B., fru, DT 11, AS	22.9.44	15.7.64
Clausen, E. M., fru, Korsør, AS	18.11.42	1.8.64
Heinsvig, L. I. B., fru, DT 1, AS	4.8.44	1.8.64
Trip, R. E., frk., Esbjerg, AS	25.9.45	1.8.64
Ernst, K. F., fru, DT 7, AS	24.5.38	17.8.64
Sørensen, R., fru, Århus, AS	26.4.26	1.10.64
Skou, I., fru, Kolding, AS	16.5.30	1.10.64
Christensen, R. S., frk., Randers, AS	22.11.45	1.11.64
Helmark, A., fru, DT 6, OA	29.1.24	16.11.64 K
Pedersen, V., frk., Århus, AS	15.6.33	16.11.64
Winther, G., fru, Haderslev, OA	5.9.28	1.12.64
Hornum, T. H., fru, DT 7, AS	1.8.06	1.1.65
Pedersen, J. M., frk., Helsingør, AS	18.7.46	1.1.65 K
Krog, R. V., Odense, AS	25.3.19	4.1.65
Zinglersen, K. M., fru, DT 4, OA	12.8.25	15.2.65 K
Rasmussen, R. T., fru, Herning, AS	29.8.19	1.3.65
Christiansen, A. L., fru, Svendborg, OA	18.7.42	1.3.65
Grøndal, K., fru, Ålborg, OA	10.12.32	1.4.65 K
Bisbjerg, A.-G., fru, Nykøbing F., AS	3.6.45	1.4.65 K
Clemmensen, I. J. H., fru, DT 2, AS	27.3.20	1.5.65
Davidsen, K. K., frk., DT 5, AS	3.7.36	1.5.65
Nielsen, E. I. A., fru, DT 2, AS	4.4.20	25.5.65
Bank, E. M., fru, DT 5, AS	24.12.16	1.6.65
Larsen, K. R., fru, DT 2, AS	2.12.35	1.6.65
Jensen, Henny, fru, D.f.T., AS	23.8.22	1.7.65
Kristensen, M., frk., Kalundborg, AS	24.12.35	1.7.65 K
Nielsen, A., fru, Randers, AS	8.6.42	1.7.65
Jensen, K. M., fru, DT 6, AS	5.5.13	1.8.65
Martsum, E., fru, DT 1, AS	6.9.16	1.8.65
Bøttcher, I. M., fru, Fredericia, AS	13.3.32	1.8.65
Pedersen, E., fru, D.f.T., AS	24.1.39	1.8.65
Jensen, I. W. H., fru, Randers, AS	26.11.46	1.8.65
Olsen, K. E. L., fru, DT 2, AS	7.7.40	16.8.65

Anciennitetsfortegnelse

	Fødselsdato	Ansættelsesdato
Nielsen, H. C. H., fru, DT 6, OA	28.3.44	16.8.65 K
Jensen, E. M. T., fru, Næstved, AS	23.1.13	1.9.65
Andersen, B. J., fru, Køge, OA	3.9.31	1.9.65
Sørensen, I., fru, D.f.T., AS	15.1.40	1.9.65
Jørgensen, I. M., fru, Padborg, AS	27.1.46	1.9.65
Wennecke, I. M., fru, D.f.T., AS	5.5.20	1.10.65
Hansen, A., fru, Odense, AS	18.3.43	1.10.65
Jensen, G. M. D., fru, Esbjerg, OA	16.12.19	1.11.65 K
Rasmussen, H. M., fru, Odense, AS	8.10.25	1.11.65
Søgaard, E., fru, Randers, AS	9.11.42	1.3.66
Therkelsen, A., fru, DT 4, AS	9.4.25	1.4.66
Andersen, I. M. L., fru, Næstved, AS	12.3.44	1.4.66
Knudsen, B. O. P., fru, Kalundborg, AS	15.3.44	1.4.66
Rasmussen, B. G., fru, Århus, AS	12.5.44	1.4.66
Jørgensen, J. E. B., frk., Korsør, AS	7.8.44	1.4.66 K
Kampseth, F., fru, Århus, KA	23.6.47	1.4.66
Berg, E. C., fru, DT 2, AS	30.4.09	18.4.66
Petersen, G. M., fru, DT 2, AS	3.1.18	15.5.66
Schjøll, E. D. S., fru, DT 1, AS	13.3.11	1.6.66
Bruun, E. M. T., fru, TCO, AS	21.8.18	1.6.66
Pedersen, C., fru, DT 1, AS	23.11.21	1.6.66
Duus, L. J., fru, DT 2, AS	17.2.27	1.6.66
Krogh, E. A., fru, DT 1, AS	17.9.28	1.6.66
Paulsen, L., frk., Kalundborg, AS	14.10.44	1.6.66
Geert, A. H., fru, Nykøbing F., KA	30.5.47	1.6.66
Truelsen, H. M., fru, Odense, KA	17.12.47	1.6.66
Nielsen, K. M. K., fru, D.f.T., AS	13.10.11	1.7.66
Nielsen, C. E. V., Ålborg, AS	11.4.19	1.7.66
Henriksen, A. B., fru, Århus, AS	14.1.46	1.8.66
Sørensen, B., fru, Vejle, AS	10.7.46	1.8.66
Langgaard, I.-L., fru, Frederikshavn, AS	6.11.46	1.8.66
Rongsted, I., fru, Kalundborg, AS	21.5.47	1.8.66
Jensen, A.-M. M., fru, Esbjerg, KA	28.6.48	1.8.66 K
Nielsen, K. T., fru, Århus, AS	4.9.45	15.8.66
Andersen, T. D., fru, Næstved, AS	19.6.46	15.8.66
Tuxen, B. P. M., DT 1, OA	16.10.13	1.9.66
Hansen, I., fru, Nykøbing F., AS	19.3.38	1.9.66
Nielsen, Lene M., fru, Nykøbing F., AS	5.5.46	1.9.66
Becker, K. J., fru, TCO, AS	11.7.46	1.9.66
Knakkegaard, A. V., fru, Thisted, AS	13.11.46	1.9.66
Hansen, I. L., fru, Fredericia, AS	13.4.46	16.9.66
Larsen, J. S., fru, Esbjerg, AS	23.11.46	16.9.66
Svendsen, N. T., fru, Fredericia, AS	8.2.30	1.10.66
Pedersen, H. K., fru, Nykøbing F., AS	28.11.45	1.10.66 K
Petersen, A. D., fru, TCO, AS	23.11.39	1.11.66 K
Jensen, S. E. R., frk., DT 2, AS	22.8.44	1.11.66 K
Kruse, J. M., fru, Helsingør, AS	7.10.44	1.11.66 K
Pedersen, I. S., fru, Esbjerg, AS	16.2.45	1.11.66 K
Krog, K. E. B., fru, DT 3, AS	21.8.45	1.11.66
Nielsen, A., fru, Esbjerg, AS	19.1.46	1.11.66 K

	Fødselsdato	Ansættelsesdato
Jensen, K., fru, DT 6, AS	12.3.46	1.11.66
Steenen, A. W., fru, Sønderborg, AS	21.3.46	1.11.66
Thomsen, A. D. R., fru, Ålborg, AS	28.4.46	1.11.66
Bengtsson, B. I., fru, DT 3, AS	13.5.46	1.11.66
Ryager, J. I., fru, Korsør, AS	16.7.46	1.11.66
Petersen, C. H. Funck, fru, DT 10, AS	1.1.47	1.11.66 K
Pedersen, A. M. E., fru, Århus, AS	8.10.45	27.11.66
Limkær, G. E., frk., Svendborg, AS	10.11.13	1.12.66
Andresen, M., frk., Haderslev, OA	2.2.44	1.12.66 K
Hansen, C. K. B., fru, Herning, AS	5.11.45	1.12.66
Frederiksen, K. M., fru, DT 4, AS	23.5.28	1.1.67
Jørgensen, I. H., fru, Kalundborg, OA	7.7.29	1.1.67
Nielsen, F. D., Århus, AS	26.10.38	1.1.67
Nielsen, B. B., fru, Skive, KA	27.12.48	1.1.67
Grau, H., fru, Kolding, OA	22.7.42	1.2.67
Priess, S. L., fru, Århus, AS	7.2.46	1.2.67
Brask, B., fru, Århus, AS	19.8.46	1.2.67
Sørensen, K. I., frk., Ålborg, AS	9.11.46	1.2.67 K
Høst, C. L., fru, DT 7, AS	10.2.47	1.2.67
Schultz, D., fru, D.f.T., AS	16.4.47	1.2.67
Larsen, G., fru, Ålborg, AS	18.9.47	1.2.67 K
Christensen, B. I., fru, Køge, AS	12.11.44	15.2.67 K
Knudsen, K., fru, DT 2, AS	27.6.24	1.3.67
Højhus, I. K. C., fru, Sønderborg, OA	27.8.40	1.3.67
Husum, A. M., fru, Padborg, AS	10.7.41	1.3.67
Andersen, A. S., fru, Holstebro, OA	15.9.42	1.3.67
Godskesen, E., fru, Odense, AS	17.6.43	1.3.67
Nielsen, U. L. Vraa, fru, Randers, AS	1.10.45	1.3.67
Wissmann, B., fru, Haderslev, AS	11.10.45	1.3.67
Petersen, L.-L. J., fru, DT 4, AS	5.10.46	1.3.67
Domino, E. A. L., fru, Skive, AS	10.3.47	1.3.67
Westphall, C. J., fru, DT 9, AS	25.4.29	1.4.67
Veirum, G. L., fru, Randers, AS	1.7.31	1.4.67
Andersen, K. L., frk., Svendborg, OA	29.1.32	1.4.67
Pedersen, B. L., fru, Svendborg, AS	27.4.32	1.4.67
Døssing, J., fru, Vejle, AS	11.3.36	1.4.67
Hansen, A. M., fru, DT 1, AS	12.12.37	1.4.67
Olesen, A. M. Lundh, fru, Nykøbing F., AS	26.4.40	1.4.67 K
Dohmann, L. K., fru, Vejle, AS	20.10.40	1.4.67
Pedersen, I. M. T., fru, Kolding, AS	6.1.43	1.4.67
Christensen, B. Q., fru, Køge, AS	28.8.43	1.4.67 K
Dissing, L., fru, Horsens, OA	19.1.44	1.4.67 K
Jespersen, K. M. A., fru, Holstebro, OA	11.9.44	1.4.67
Jensen, J. A., frk., Korsør, AS	26.9.44	1.4.67
Mosgaard, J., frk., Skive, AS	8.2.45	1.4.67
Schau, L., fru, Kolding, AS	2.3.45	1.4.67
Larsen, L. R., fru, Næstved, AS	28.4.45	1.4.67
Jensen, A.-G. la Cour K., fru, Horsens, AS	20.5.45	1.4.67
Ottosen, J. V., fru, Esbjerg, AS	23.5.45	1.4.67
Hagelquist, I. L., fru, Skive, AS	25.5.45	1.4.67

Anciennitetsfortegnelse

	Fødselsdato	Ansættelsesdato
Bergmann, D. H., fru, Esbjerg, AS	27.7.45	1.4.67
Rasmussen, M. E., fru, Odense, AS	28.7.45	1.4.67
Jørgensen, M. E., fru, Århus, AS	3.8.45	1.4.67 K
Kirkeby, A., fru, Vejle, AS	1.9.45	1.4.67
Jensen, H. E., fru, Næstved, AS	6.12.45	1.4.67
Andersen, S., fru, Holstebro, AS	24.12.45	1.4.67
Jakobsen, G. I. R., fru, Frederikshavn, AS	5.3.46	1.4.67 K
Nielsen, L. S., fru, Herning, AS	8.5.46	1.4.67
Johansen, B., fru, Køge, AS	3.5.47	1.4.67
Marchmann, L. D., fru, DT 1, AS	10.6.16	1.5.67
Sørensen, T. A. V., fru, DT 7, AS	10.1.18	1.5.67
Hemmingsen, J., fru, TCO, OA	26.11.19	1.5.67
Tillgaard, C. M., fru, Haderslev, AS	17.4.20	1.5.67
Olsen, G. N., fru, Frederikshavn, OA	19.9.22	1.5.67 K
Christensen, M. K. Skytte, fru, Holstebro, AS ...	9.6.23	1.5.67
Fredsholm, R., fru, Haderslev, AS	12.7.27	1.5.67
Jensen, R., Holstebro, AS	13.1.31	1.5.67 K
Christensen, L., fru, Horsens, OA	24.2.33	1.5.67
Simonsen, L., fru, Helsingør, AS	28.2.34	1.5.67
Köllner, B. S. F., fru, Vejle, AS	22.4.36	1.5.67 K
Simonsen, L. B., fru, Korsør, AS	26.10.38	1.5.67 K
Harrit, B. K., fru, Helsingør, AS	16.4.39	1.5.67
Søndergaard-Nielsen, R., fru, Kolding, OA	10.8.39	1.5.67
Cortzen, E. G., fru, Randers, AS	28.5.40	1.5.67
Hansen, R. E., fru, Kolding, AS	25.2.41	1.5.67
Petersen, S. N., frk., Ålborg, AS	22.5.41	1.5.67
Larsen, B., fru, Randers, AS	29.6.41	1.5.67
Pedersen, B., fru, Holstebro, AS	28.1.42	1.5.67
Lysgaard, S. B., fru, Randers, AS	31.1.42	1.5.67
Sørensen, I. Trillinggaard, fru, TCO, OA	4.10.42	1.5.67 K
Pedersen, H. Ørbæk, fru, Ålborg, AS	1.1.43	1.5.67
Hansen, H., fru, Horsens, AS	20.4.43	1.5.67
Poulsen, I. A., fru, Thisted, AS	2.5.43	1.5.67
Ferri, Birthe M., fru, Randers, AS	31.5.43	1.5.67 K
Petersen, L., frk., Sønderborg, AS	16.5.44	1.5.67
Jørgensen, R. K., fru, Herning, AS	31.8.44	1.5.67
Jeppesen, B. M., fru, Thisted, AS	17.10.44	1.5.67
Mains, A. K. S., fru, Thisted, AS	26.12.44	1.5.67
Christiansen, E. B., fru, Skive, AS	31.1.45	1.5.67
Kaltoft, U. V., fru, Vejle, AS	15.6.45	1.5.67
Kruse, A. D., fru, Helsingør, AS	6.7.45	1.5.67
Vittrup, A., fru, Thisted, AS	8.7.45	1.5.67
Lauritsen, A. E., fru, Horsens, AS	18.7.45	1.5.67
Olsen, J., fru, Korsør, AS	9.2.46	1.5.67
Andersen, S. A., fru, Horsens, AS	6.3.46	1.5.67
Andersen, C. B., fru, Svendborg, AS	19.5.46	1.5.67
Pedersen, B. M., fru, Skive, AS	12.6.46	1.5.67
Thriege, H. D., fru, Randers, AS	13.6.46	1.5.67
Nielsen, L. M., fru, Herning, AS	15.6.46	1.5.67 K
Licht, L. N., fru, Århus, AS	16.6.46	1.5.67

	Fødselsdato	Ansættelsesdato
Andersen, B., fru, Rønne, AS	6.7.46	1.5.67
Bødstrup, E. H., fru, Holstebro, AS	15.7.46	1.5.67
Nielsen-Refs, J., frk., Herning, AS	15.8.46	1.5.67 K
Jensen, I.-M., frk., Århus, AS	17.8.46	1.5.67
Knudsen, L., fru, Holstebro, AS	7.9.46	1.5.67
Jensen, B. M. K., fru, Thisted, AS	5.10.46	1.5.67
Poulsen, T. B., frk., Korsør, AS	7.11.46	1.5.67
Bech, K. M., fru, Esbjerg, AS	30.12.46	1.5.67 K
Hansen, E. R. V., fru, Århus, KA	10.1.47	1.5.67
Christensen, I. M., frk., Kolding, AS	1.2.47	1.5.67
Kiehl, J., fru, Århus, AS	10.5.47	1.5.67
Buss, I. G., fru, Køge, AS	21.6.47	1.5.67
Frandsen, I. S., fru, Skive, AS	26.7.47	1.5.67
Oudrup, I. F., fru, Vejle, AS	5.8.47	1.5.67
Lindholm, M., fru, Vejle, KA	8.8.47	1.5.67
Nielsen, I., fru, Sønderborg, AS	18.5.47	15.5.67
Rasmussen, B. I., fru, Køge, AS	25.7.47	15.5.67
Rasmussen, E., fru, DT 2, AS	1.5.22	1.6.67
Jensen, J. H., fru, Kalundborg, AS	15.7.42	1.6.67
Feigh, I. S., fru, Køge, AS	2.12.43	1.6.67
Hansen, A., fru, Helsingør, AS	3.1.44	1.6.67
Johansen, I. E., fru, Kolding, AS	2.5.46	1.6.67
Madsen, K. Ingemann, fru, Kolding, AS	12.6.46	1.6.67
Kruse, A. K. N., fru, Sønderborg, AS	23.11.46	1.6.67
Gutte, I. E., fru, TCO, OA	2.10.22	1.7.67 K
Monteaquedo, A. Lopez, fru, DT 5, KA	20.10.36	1.7.67
Vedel, E., fru, D.f.T., AS	3.2.37	1.7.67
Qualmann, B. L., fru, Fredericia, AS	6.1.46	1.7.67
Sode, U., fru, TCO, AS	10.3.46	1.7.67
Kristensen, I. E., fru, TCO, AS	5.5.46	1.7.67 K
Nielsen, D., fru, Ålborg, AS	9.12.46	1.7.67
Meyer, L.-L., frk., DT 1, KA	23.2.48	1.7.67
Ottosen, L. R., fru, Korsør, AS	8.8.48	1.7.67
Andersen, E., fru, Frederikshavn, OA	23.5.36	15.7.67 K
Nielsen, H., fru, Horsens, OA	26.12.25	1.8.67
Pedersen, V., fru, D.f.T., AS	17.2.29	1.8.67
Høyer, E. M., fru, DT 5, AS	27.3.31	1.8.67
Madsen, B. H., frk., DT 1, AS	29.9.32	1.8.67
Jensen, L. M., fru, Horsens, AS	20.7.46	1.8.67
Pedersen, M., fru, DT 6, AS	30.7.46	15.8.67
Nielsen, U., fru, TCO, AS	16.5.36	1.9.67
Frøslev, E. M., fru, Thisted, AS	8.5.47	1.9.67
Nielsen, L. L., fru, DT 9, AS	17.12.47	1.9.67
Nielsen, L. Y., fru, DT 1, AS	22.5.48	1.9.67
Hoelgaard, K. M. B., fru, D.f.T., AS	9.8.25	15.9.67
Dolling, E., fru, DT 10, AS	12.9.18	1.10.67
Lohmann, B., fru, D.f.T., AS	18.10.28	1.10.67
Ratz, A. E. J., fru, DT 4, AS	21.4.36	1.10.67 K
Andersen, G. Damgaard, fru, Sønderborg, AS	23.3.46	1.10.67
Rasmussen, E. M., fru, DT 5, KA	15.9.18	15.10.67

Anciennitetsfortegnelse

	Fødselsdato	Ansættelsesdato
Jørgensen, J., fru, DT 1, AS	28.4.45	15.10.67
Andersen, L. E., fru, DT 1, KA	19.8.18	1.11.67
Larsen, B. M., fru, DT 2, AS	24.12.27	1.11.67
Nielsen, J. Juhl, fru, DT 1, AS	14.3.47	1.11.67
Pugesgaard, A. L., fru, DT 7, AS	23.5.47	1.11.67
Hansen, B., fru, DT 7, AS	5.8.47	1.11.67
Olesen, M. K., fru, DT 5, AS	11.11.47	1.11.67
Vindelev, C., fru, DT 1, AS	14.11.47	1.11.67
Mohr, B. S., fru, Ålborg, AS	19.8.48	1.11.67
Egerod, U. H. K., fru, DT 5, AS	14.9.40	1.1.68
Kristiansen, H. R., fru, Svendborg, AS	13.3.47	1.1.68
Schou, K. M., frk., Rønne, AS	3.5.48	1.1.68
Kjær, K. E., fru, DT 1, AS	21.7.49	1.1.68
Vibov, I. B., fru, DT 5, OA	22.6.30	11.1.68 K
Engstrup, I. M., fru, DT 2, KA	19.1.32	1.2.68
Hagemann, I., fru, DT 1, AS	30.5.46	1.2.68
Rasmussen, G., fru, Køge, AS	17.11.46	1.2.68
Broen, E. M., fru, Vejle, AS	27.12.47	1.2.68
Eriksen, Aase K., fru, Århus, AS	24.5.48	1.2.68
Andersen, Birthe K., fru, DT 1, KA	6.11.48	1.2.68
Sickmann, V. G., fru, Fredericia, AS	21.11.48	1.2.68
Mielko, K. E., frk., DT 4, AS	4.1.49	1.2.68
Pedersen, L., frk., TCO, AS	27.8.49	1.2.68
Bidstrup, Y. E., fru, DT 1, AS	24.3.20	1.3.68
Larsen, I. Kirsten, fru, DT 11, AS	6.10.20	1.3.68
Olesen, I. K., fru, Århus, AS	12.4.45	1.3.68
Christensen, L., fru, Frederikshavn, AS	10.9.45	1.3.68
Christiansen, A. R. L., fru, Kolding, KA	3.4.48	1.3.68
Frederiksen, J. K. S., fru, Svendborg, AS	18.10.48	1.3.68
Petersen, A. M., fru, Herning, AS	10.11.48	1.3.68
Jacobsen, K., fru, DT 1, AS	13.9.44	15.3.68
Madsen, I. M. B., fru, Svendborg, AS	10.3.35	1.4.68
Nielsen, A., fru, Århus, AS	15.1.46	1.4.68
Pedersen, H. B., fru, Nykøbing F., AS	14.6.47	1.4.68
Bjerring, E. M., fru, Århus, AS	10.8.48	1.4.68
Hansen, A. M., fru, DT 6, KA	17.12.26	1.5.68
Johansen, M., fru, DT 7, AS	23.11.37	1.5.68
Jørgensen, K., fru, DT 6, AS	28.1.48	1.5.68
Blomberg, L. H., fru, Helsingør, AS	24.6.48	1.5.68
Ibsen, Anne-Lise, fru, Nykøbing F., KA	27.6.49	1.5.68
Andersen, K. J., fru, DT 1, AS	1.7.24	1.6.68
Hempel, I., fru, DT 11, AS	1.3.34	15.6.68
Jepsen, B. B., fru, Århus, AS	4.5.47	15.6.68
Hansen, B. E., fru, DT 4, AS	6.1.26	1.7.68
Malling, L. K., fru, DT 3, OA	23.10.27	1.7.68 K
Holm, H. C., fru, DT 4, AS	6.5.38	1.7.68
Pedersen, I. V., fru, DT 4, AS	6.6.45	1.7.68
Jørgensen, U. I., fru, Haderslev, AS	6.11.37	15.7.68
Hansen, Y. A., fru, DT 1, AS	11.3.46	15.7.68
Pedersen, K. E., fru, Odense, AS	25.2.29	1.8.68

	Fødselsdato	Ansættelsesdato	
Nielsen, J., fru, DT 4, AS	29.8.38	1.8.68	
Pajhede, V. V., fru, Frederikshavn, AS	24.4.45	1.8.68	
Christensen, J. J., fru, Esbjerg, AS	30.12.45	1.8.68	
Jensen, K. S., frk., DT 7, AS	17.11.48	1.8.68	
Brygger, W., fru, DT 1, AS	25.4.49	1.8.68	
Enger, M., fru, DT 2, AS	10.11.49	1.8.68	
Nagel, K., fru, D.f.T., AS	20.2.27	1.9.68	
Fich, L., fru, DT 6, AS	12.6.44	1.9.68	
Burmeister, I., fru, DT 6, AS	28.1.47	1.9.68	
Lund, A. L. K., fru, D.f.T., AS	29.12.31	15.9.68	
Erichsen, E., fru, Esbjerg, AS	29.11.48	1.10.68	
Mortensen, G. I., fru, Nykøbing F., OA	7.3.27	15.10.68	K
Petersen, K., fru, Nykøbing F., AS	12.2.36	15.10.68	
Hansen, A. B., fru, Nykøbing F., AS	12.10.47	15.10.68	
Rasmussen, A.-B. L. L., frk., Nykøbing F., AS	31.7.49	15.10.68	
Andersen, E. H., Guldberg, DT 9, KA	2.9.08	1.12.68	
Christensen, J. P., D.f.T., KFM	20.5.37	1.12.68	
Jørgensen, I.-M., fru, Nykøbing F., AS	6.7.48	1.12.68	
Kirkelund-Jensen, K., fru, Svendborg, AS	5.10.20	1.1.69	
Skov, A. A., fru, Næstved, AS	15.12.48	1.1.69	
Sadic, A., fru, DT 1, KA	19.7.48	15.1.69	
Frederiksen, G. V., fru, DT 2, KA	17.2.18	23.1.69	
Iversen, R., fru, Frederikshavn, AS	31.10.27	1.2.69	
Svane, L., fru, TCO, AS	8.12.45	10.2.69	
Madsen, K. M., fru, Sønderborg, AS	22.4.47	15.2.69	
Hansen, I., frk., Rødbyhavn, AS	16.8.47	1.3.69	K
Illum, I. M., fru, TCO, AS	16.5.26	4.3.69	
Østergaard, L. B., fru, DT 6, AS	15.5.28	17.3.69	
Jespersen, M. K., fru, Fredericia, AS	11.12.10	1.4.69	
Joost, M. H., fru, DT 4, AS	12.12.15	1.4.69	
Petersen, K., fru, DT 11, AS	29.11.37	1.4.69	
Walter, K. L., fru, Padborg, AS	10.2.45	1.4.69	
Johannsen, H., fru, Sønderborg, AS	19.8.47	1.4.69	
Carlsen, K. M., fru, Padborg, AS	28.8.47	1.4.69	
Jensen, E., fru, DT 4, AS	11.10.48	1.4.69	
Hansen, E. P., fru, DT 7, AS	20.3.49	1.4.69	
Blaabjerg, G. M., fru, TCO, AS	24.7.47	15.4.69	
Løntoft, M., fru, D.f.T., AS	1.11.48	15.4.69	
Lorentzen, S., fru, TCO, AS	19.8.47	1.5.69	K
Serup, I. M., frk., DT 1, AS	8.3.48	1.5.69	
Hedelej, K. L., fru, Rødbyhavn, AS	20.4.48	1.5.69	
Rasmussen, K. V., fru, DT 6, AS	20.10.22	16.5.69	
Jensen, L. Saabye, fru, D.f.T., AS	24.5.46	16.5.69	K
Johansen, L. H., fru, Fredericia, AS	21.2.31	1.6.69	
Nielsen, A. G., fru, DT 2, AS	24.9.42	1.6.69	K
Nielsen, I.-L., fru, Helsingør, AS	3.7.45	1.6.69	
Pedersen, A. J. G., fru, Helsingør, AS	6.7.46	1.6.69	
Iversen, U., fru, Haderslev, AS	4.12.46	1.6.69	
Skelmos, A. C., fru, Esbjerg, AS	11.6.47	1.6.69	
Johannsen, I. L. B., fru, DT 10, AS	15.5.48	1.6.69	K

Anciennitetsfortegnelse

	Fødselsdato	Ansættelsesdato
Gravenhorst, I. K., fru, TCO, AS	29.12.48	1.6.69
Jacobsen, L. Frilund, fru, Helsingør, AS	13.5.49	16.6.69
Hjelm, D. M., fru, Haderslev, AS	30.4.24	1.7.69
Christiansen, I. B., fru, Frederikshavn, AS	5.1.43	1.7.69
Sørensen, L. B., fru, Fredericia, KA	12.12.43	1.7.69 K
Duus, B. M., fru, Sønderborg, AS	20.9.46	1.7.69
Joitke, M., fru, Padborg, AS	30.1.47	1.7.69
Sørensen, E.-M., fru, Randers, AS	27.3.47	1.7.69
Madsen, B., fru, Odense, AS.....	12.6.47	1.7.69
Rasmussen, I. B., fru, DT 2, AS	10.2.48	1.7.69
Pedersen, A., fru, Helsingør, AS	21.5.48	1.7.69
Larsen, I. J., fru, Køge, AS	5.5.49	1.7.69
Olsen, J. N., fru, Helsingør, AS	24.6.49	1.7.69
Boger, E., fru, Padborg, AS	23.3.50	1.7.69
Kristensen, M., fru, TCO, AS	9.5.43	1.8.69
Petersen, B. M., fru, Padborg, AS	15.9.48	1.8.69
Ipsen, B. U., fru, DT 5, AS	3.12.48	1.8.69
Hansen, S. H., frk., DT 1, AS	12.11.49	1.8.69
Jørgensen, J. K., fru, DT 4, AS	21.3.50	1.8.69
Eriksen, L. H., fru, DT 4, AS	9.5.50	1.8.69
Johansen, M. L. Bak, fru, DT 4, AS	13.5.50	1.8.69
Christophersen, A. K., fru, DT 6, AS	13.6.50	1.8.69
Andersen, M. V., fru, DT 4, AS	18.6.50	1.8.69
Svensson, J. B., frk., DT 4, AS	28.11.50	1.8.69
Jeppesen, L. G., frk., DT 4, AS	13.9.49	15.8.69
Jensen, L. D., frk., Ålborg, KA	8.12.47	1.9.69
Therkildsen, R. Solveig J., fru, DT 4, AS	25.9.34	15.9.69
Pedersen, J. F., fru, Esbjerg, AS	23.4.28	1.10.69
Esbensen, L., fru, D.f.T., OA	24.11.41	1.10.69
Petersen, K. Heyde, frk., D.f.T., AS	7.5.45	1.10.69
Hyldig, K. M., fru, DT 6, AS	1.7.47	1.10.69 K
Ravn, L., frk., DT 4, AS	19.2.50	1.10.69
Wilms, B., fru, D.f.T., AS	16.11.50	1.10.69
Horn, B., fru, Padborg, AS	29.10.40	20.10.69
Eilsborg, G. L., fru, DT 1, AS	28.1.49	1.11.69
Hansen, V., frk., Rødbyhavn, AS	31.1.49	1.11.69
Sørensen, I., fru, DT 1, AS	11.2.36	1.12.69
Andersen, H. M. L., frk., DT 3, AS	30.11.45	1.12.69
Niemann, J. D., fru, Kalundborg, AS	19.9.47	1.12.69
Sandager, A. M., frk., Århus, KA	6.5.48	1.12.69
Nielsen, B., frk., Skive, AS	26.8.49	1.12.69 K
Christiansen, G. M. B., fru, Holstebro, AS	25.2.48	15.12.69
Hansen, E. A., fru, DT 2, AS	22.7.38	1.1.70
Larsen, T., fru, Horsens, AS	11.9.44	6.1.70
Troldborg, K. H., fru, Frederikshavn, KA	16.8.39	1.2.70
Schmidt, E. F., fru, Helsingør, AS	25.9.40	1.2.70
Nielsen, A. M., fru, Holstebro, AS	7.7.48	1.2.70
Nielsen, A. F., fru, Århus, AS	14.1.49	1.2.70
Pedersen, J. L., fru, Ålborg, AS	29.10.49	1.2.70

	Fødselsdato	Ansættelsesdato
Skjærlund, E. L. J., D.f.T., AS	7.11.24	15.2.70
Hansen, K. F., fru, Padborg, AS	6.10.49	15.2.70
Doxrud, K. B., fru, Esbjerg, AS	4.11.49	15.2.70
Nielsen, H. D., fru, Esbjerg, AS	13.12.49	15.2.70
Houlborg, K.-M. V., fru, Skive, AS	12.3.50	15.2.70
Elmue, L., fru, Kalundborg, AS	7.8.50	15.2.70
Andersen, H., frk., Ålborg, AS	11.8.50	15.2.70
Dalholt, E. M. H., fru, Frederikshavn, AS	23.9.23	1.3.70
Thrane, L., fru, Esbjerg, AS	27.12.29	1.3.70
Olesen, V. J., fru, Randers, AS	17.12.37	1.3.70
Jensen, H., fru, Herning, AS	1.2.40	1.3.70
Jensen, E. M., fru, Kalundborg, AS	12.2.42	1.3.70
Christiansen, L., fru, Herning, AS	12.4.42	1.3.70
Poulsen, G. B., fru, Randers, AS	22.12.44	1.3.70
Jensen, A., frk., Haderslev, AS	26.1.45	1.3.70 K
Schreblowski, J., fru, Padborg, AS	17.8.46	1.3.70
Sørensen, E. G., fru, Holstebro, AS	27.8.46	1.3.70
Hansen, E. J., fru, Helsingør, AS	8.12.47	1.3.70
Jensen, W. L., fru, DT 2, AS	30.9.48	1.3.70
Baunsgaard, U., fru, Randers, AS	6.10.48	1.3.70
Christiansen, B. B., frk., Frederikshavn, KA	14.12.48	1.3.70
Jensen, I., frk., Frederikshavn, AS	30.12.48	1.3.70
Lekdorf, P. B., fru, Helsingør, AS	13.2.49	1.3.70
Viborg, L. K., fru, Skive, AS	14.9.49	1.3.70
Schow, J., fru, TCO, AS	6.12.49	1.3.70
Pedersen, I., fru, Helsingør, AS	5.1.50	1.3.70
Petersen, A. B., frk., Sønderborg, AS	11.3.50	1.3.70
Andersen, I. S., frk., Holstebro, AS	12.3.50	1.3.70
Carstensen, Anne E., fru, Fredericia, AS	19.6.17	1.4.70
Sohn, A.L.C., fru, Haderslev, AS	27.9.19	1.4.70
Andersen, E. R., fru, DT 2, AS	4.7.21	1.4.70
Petersen, D., fru, Padborg, AS	28.2.42	1.4.70
Rasmussen, A., fru, Køge, AS	16.7.44	1.4.70
Christiansen, M., fru, Odense, AS	2.4.45	1.4.70
Pedersen, B. M., frk., Esbjerg, AS	18.6.47	1.4.70
Jensen, R. G., fru, Køge, AS	23.8.47	1.4.70 K
Christensen, B. M. S., fru, Skive, AS	9.8.48	1.4.70
Boch, H., fru, Esbjerg, AS	29.4.49	1.4.70
Madsen, Birgit M., fru, Herning, AS	20.11.49	1.4.70
Hansen, J. N., frk., Næstved, AS	9.12.49	1.4.70
Hansen, I., fru, Herning, AS	24.1.50	1.4.70
Jørgensen, J. A., fru, Rødbyhavn, AS	4.4.50	1.4.70
Jørgensen, M., frk., Padborg, AS	14.7.50	1.4.70
Johansson, B. A.-K. D., frk., Helsingør, AS	16.10.50	16.4.70
Gram-Nielsen, K., fru, TCO, AS	10.6.36	1.5.70
Jespersen, M. K., fru, Haderslev, AS	25.8.41	1.5.70
Nielsen, M. O., fru, Odense, AS	27.6.42	1.5.70
Ilsø, G. H., fru, Odense, AS	24.6.43	1.5.70
Lohmann, L. B. G., fru, Køge, AS	16.7.46	1.5.70
Møller, J. L., frk., Frederikshavn, AS	3.10.46	1.5.70

Anciennitetsfortegnelse

	Fødselsdato	Ansættelsesdato
Holmsberg, E.-M., fru, Ålborg, AS	12.10.46	1.5.70
Kristensen, L., frk., DT 11, AS	15.3.48	1.5.70
Madsen, M. E., fru, Rønne, AS	22.8.47	1.5.70 K
Hansen, J., fru, Århus, AS	5.11.48	1.5.70
Christensen, G. H., frk., Ålborg, AS	28.9.49	1.5.70
Mark, K., fru, Ålborg, AS	7.11.49	1.5.70
Møller, I. F., frk., Rønne, AS	28.8.50	1.5.70
Kristensen, B., fru, DT 4, AS	2.1.40	20.5.70
Sørensen, G. R., frk., TCO, AS	17.8.21	1.6.70
Rasmussen, J. B., fru, TCO, AS	16.3.30	1.6.70
Hansen, B., fru, TCO, AS	10.7.34	1.6.70
Mørk, A., fru, TCO, AS	2.9.35	1.6.70
Jønsson, L., fru, D.f.T., AS	19.2.48	1.6.70
Jakobsen, L., fru, TCO, AS	31.8.48	1.6.70
Andersen, B. K., frk., Skive, AS	24.4.49	1.6.70
Kristensen, L., fru, DT 7, AS	17.2.50	1.6.70
Bjørk, L., fru, DT 6, AS	23.1.51	1.6.70
Fuglsang, M. R., frk., Thisted, AS	27.1.51	1.6.70
Schmidt, Jytte, fru, Esbjerg, AS	18.5.50	8.6.70
Christensen, E., fru, DT 2, KA	11.3.18	1.7.70
Andersen, E. M., fru, TCO, AS	20.5.23	1.7.70 K
Øhlenschläger, B.-M. le F., fru, Ålborg, AS	20.9.32	1.7.70
Fjeldgaard, K., fru, TCO, AS	12.10.41	1.7.70
Jensen, M., frk., Århus, AS	12.8.44	1.7.70 K
Andersen, G. J., fru, Frederikshavn, AS	8.4.46	1.7.70
Jensen, H. A., fru, TCO, AS	24.10.47	1.7.70 K
Petersen, C. E., fru, Svendborg, AS	20.2.49	1.7.70
Berg, I. M., fru, Odense, AS	31.8.49	1.7.70
Rasmussen, M., fru, Helsingør, AS	27.8.50	1.7.70
Sørensen, L. E., frk., Skive, AS	25.9.50	1.7.70
Lykking, A. H., fru, DT 11, AS	29.7.42	15.7.70
Bache, M. E., fru, DT 2, AS	1.1.15	1.8.70
Hansen, E. H., fru, TCO, AS	21.3.24	1.8.70
Hansen, G., fru, DT 1, AS	21.3.24	1.8.70
Hansen, J., fru, TCO, KA	29.1.28	1.8.70
Østerbye, L., fru, TCO, AS	8.3.33	1.8.70
Petersen, I. J. L., fru, DT 2, KA	1.7.35	1.8.70
Zoega, L. S., fru, Holstebro, AS	15.12.43	1.8.70
Eigenbrod, B., fru, Ålborg, AS	26.3.44	1.8.70
Revald, J., fru, Køge, AS	13.6.45	1.8.70
Pedersen, K. M., fru, Holstebro, AS	24.5.46	1.8.70
Hansen, L. B., fru, Kalundborg, AS	26.10.46	1.8.70
Jensen, L. J., frk., Kalundborg, AS	11.11.47	1.8.70
Hansen, B., fru, TCO, AS	5.3.48	1.8.70
Krupsdahl, G. A., fru, Århus, AS	27.6.48	1.8.70
Jensen, Y.-K., fru, Svendborg, AS	30.8.48	1.8.70
Pedersen, A. S., fru, Kolding, AS	22.5.49	1.8.70
Sørensen, I. P., fru, Odense, AS	11.2.50	1.8.70
Pedersen, L., fru, Køge, KA	27.3.50	1.8.70
Bangsberg, M., fru, Horsens, AS	19.4.50	1.8.70

	Fødselsdato	Ansættelsesdato
Nielsen, B. L., fru, Odense, AS	1.5.50	1.8.70
Drewsen, J., fru, Haderslev, AS	7.5.50	1.8.70
Larsen, A. R., fru, Køge, AS	25.1.51	1.8.70
Christensen, R. M., frk., Skive, AS	21.4.51	1.8.70
Thomsen, U., fru, DT 4, AS	18.8.51	1.8.70
Buch, R., fru, DT 4, AS	22.9.51	1.8.70
Panduro, A., frk., DT 6, AS	30.11.51	1.8.70
Siksne-Pedersen, G., Frederikshavn, AS	3.3.25	10.8.70
Thorsteinsson, I., fru, TCO, KA	1.10.21	15.8.70
Christensen, A. M. M., fru, Thisted, AS	23.9.45	15.8.70
Pedersen, J. A., fru, Herning, AS	26.7.42	1.9.70
Hansen, J., fru, Ålborg, AS	14.7.43	1.9.70
Thorborg, A.-L., fru, DT 4, KA	2.1.48	1.9.70
Petersen, J. B., fru, DT 4, AS	25.6.48	1.9.70
Jensen, E. K. I., frk., Thisted, AS	3.8.48	1.9.70
Offersen, L. J. C., fru, Odense, AS	16.9.48	1.9.70
Fredborg, B. G., fru, Frederikshavn, AS	18.10.48	1.9.70
Sørensen, M. L., frk., Esbjerg, AS	10.5.50	1.9.70
Batsberg, B., fru, Ålborg, AS	14.2.51	1.9.70
Aakerberg, G., fru, DT 2, AS	19.9.12	1.10.70
Breitenstein, E. H. V., fru, TCO, AS	2.1.14	1.10.70
Steffensen, E. L., fru, DT 1, AS	20.9.37	1.10.70
Block-Frederiksen, B. I., fru, DT 4, AS	3.8.44	1.10.70 K
Schmidt, B., fru, Haderslev, AS	28.5.45	1.10.70
Kordig, M. B. J., fru, DT 6, AS	5.3.46	1.10.70
Christensen, K. M., frk., Ålborg, AS	8.6.46	1.10.70
Galsgaard, H. T., fru, Svendborg, AS	17.8.46	1.10.70
Petersen, A. K., fru, DT 11, AS	25.9.46	1.10.70
Madsen, C. M., fru, DT 4, AS	8.11.46	1.10.70
Røhl, C., fru, D.f.T., AS	22.7.47	1.10.70
Hegnøj, K. M., fru, Randers, AS	30.3.48	1.10.70
Pedersen, H. B., frk., Ålborg, AS	15.6.48	1.10.70
Meck, A. M., fru, Haderslev, KA	27.11.48	1.10.70
Pedersen, L., fru, DT 6, AS	7.11.49	1.10.70
Hald, H. J., frk., DT 3, AS	30.5.50	1.10.70
Dunmose, B., fru, DT 7, AS	29.7.50	1.10.70
Jensen, I., fru, TCO, AS	20.3.40	15.10.70
Jørgensen, H. S. H., fru, TCO, AS	16.3.44	15.10.70
Nielsen, A. D., fru, DT 1, KA	7.3.19	1.11.70
Nielsen, G. A. M., fru, Køge, AS	6.3.23	1.11.70
Rønnekilde, M. L., fru, DT 2, OA	31.5.29	1.11.70 K
Petersen, E., fru, Svendborg, KA	20.10.31	1.11.70
Jørgensen, F. H., DT 7, AS	3.3.43	1.11.70
Schou, K. E., fru, DT 4, AS	25.6.43	1.11.70
Jensen, A., frk., DT 4, KA	12.10.43	1.11.70
Nielsen, E., fru, Padborg, AS	5.9.44	1.11.70
Rasmussen, Karen E., fru, Frederikshavn, AS	11.10.46	1.11.70
Møller-Jensen, G., Helsingør, KA	9.12.47	1.11.70
Kristensen, I. L. H., fru, Randers, AS	14.2.48	1.11.70
Hansen, M. E., fru, Haderslev, AS	24.2.49	1.11.70

Anciennitetsfortegnelse

	Fødselsdato	Ansættelsesdato
Pedersen, G. E. M., frk., Ålborg, AS	4.6.49	1.11.70
Kristensen, J. S., frk., DT 2, KA	9.1.51	1.11.70
Jensen, E. L., frk., Horsens, AS	18.3.51	1.11.70
Johansen, G. L., frk., Fredericia, KA	21.5.51	1.11.70
Christensen, N. D., fru, DT 1, AS	12.3.22	1.12.70
Neerup, G. E. I., frk., DT 1, AS	7.9.24	1.12.70
Christensen, R. B., fru, DT 1, AS	2.6.30	1.12.70
Jørgensen, G., fru, Horsens, AS	18.7.30	1.12.70
Nielsen, J. N., frk., Helsingør, AS	6.3.41	1.12.70
West, E., fru, Fredericia, AS	6.6.44	1.12.70
Berndt, K. M., fru, Haderslev, AS	10.12.45	1.12.70
Andersen, B. Skøt, fru, DT 7, AS	23.2.49	1.12.70
Ringgaard, A.D.S., fru, Skive, AS	10.3.50	1.12.70
Pedersen, E. M. J., frk., DT 1, AS	13.4.50	1.12.70
Mogensen, J. L., fru, Århus, AS	26.8.50	1.12.70
Rønde, L. I. E., frk., DT 10, AS	11.3.51	1.12.70
Duch, O., fru, DT 2, AS	8.6.25	1.1.71
Andersen, A. I. E., fru, DT 7, AS	11.12.32	1.1.71
Schaiffel-Nielsen, A. S., fru, Vejle, AS	7.5.38	1.1.71
Pedersen, K. M., fru, Frederikshavn, AS	12.9.47	1.1.71
Bloch, K., fru, DT 2, AS	20.4.48	1.1.71
Rasmussen, U., frk., Svendborg, AS	20.6.49	1.1.71
Andersen, Herdis, fru, DT 6, AS	16.11.49	1.1.71
Madsen, E., frk., Kalundborg, AS	22.12.49	1.1.71
Hansen, B., frk., Rødbyhavn, AS	5.6.50	1.1.71
Christoffersen, H. I. H., frk., DT 6, AS	30.12.50	1.1.71
Hahn, M. S., fru, DT 10, AS	7.8.50	18.1.71
Szymanski, J., fru, DT 1, AS	26.3.24	1.2.71
Poulsen, S. M. M., fru, DT 2, KA	18.8.29	1.2.71
Ipsen, W. W., fru, Køge, OA	27.3.37	1.2.71
Pedersen, H. S., frk., DT 2, AS	28.10.43	1.2.71
Andersen, I. A., fru, Randers, AS	8.9.46	1.2.71
Jørgensen, I., fru, Sønderborg, AS	2.12.46	1.2.71
Bracha, H. A., fru, DT 4, KA	26.12.47	1.2.71
í Soyly, M. E. K., fru, DT 1, AS	13.6.49	1.2.71
Pagh, A.-M., fru, DT 6, AS	3.3.50	1.2.71
Hansen, M. K., fru, Næstved, AS	12.5.50	1.2.71
Tranto, L., fru, DT 6, AS	12.7.50	1.2.71
Bjerregaard, L., fru, TCO, AS	24.9.50	1.2.71
Urhøj, G., frk., Esbjerg, AS	29.11.50	1.2.71
Hjorth, D., fru, Ålborg, AS	16.1.51	1.2.71
Borau, L., fru, DT 7, AS	19.2.51	1.2.71
Høi, B., frk., Rønne, AS	22.2.51	1.2.71
Ravn, U., frk., Esbjerg, AS	7.3.51	1.2.71
Nielsen, K. S., fru, Nykøbing F., AS	4.4.51	1.2.71
Bengtsson, I. G., fru, Kalundborg, AS	29.5.51	1.2.71
Dahl, Inger Lise L., fru, Køge, AS	20.6.51	1.2.71
Bjeld, A., fru, Fredericia, AS	10.7.51	1.2.71
Bøhlers, V., fru, DT 6, AS	3.8.51	1.2.71
Bodi, E. J., fru, DT 6, AS	22.9.51	1.2.71

	Fødselsdato	Ansættelsesdato	
Kristiansen, I., frk., DT 6, AS	6.10.51	1.2.71	K
Bundgaard, B., fru, TCO, KA	7.7.46	8.2.71	
Søeberg, A. J., fru, DT 5, AS	10.4.26	15.2.71	
Jensen, A. L., fru, DT 5, AS	25.8.42	1.3.71	
Thomsen, J. M. K., frk., Randers, KA	18.6.46	1.3.71	
Hansen, M., fru, DT 7, AS	19.12.50	1.3.71	
Hansen, L. C. Søgaard, fru, Rønne, AS	24.2.51	1.3.71	
Hansen, J. S., frk., D.f.T., AS	6.12.51	1.3.71	
Yuksel, B. B., fru, DT 6, AS	20.5.48	17.3.71	
Larsen, W. E., fru, DT 6, KA	26.9.16	1.4.71	
Møller, B. H., fru, Odense, OA	3.10.22	1.4.71	
Oksbroe, I. L., fru, DT 6, AS	14.3.28	1.4.71	
Jacobsen, B., fru, DT 10, AS	20.4.31	1.4.71	K
Købling-Larsen, K. S., fru, TCO, AS	5.10.33	1.4.71	
Kristensen, K. L. D., fru, Helsingør, KA	24.4.36	1.4.71	
Andersen-Alstrup, N. E. S., fru, TCO, AS	19.6.37	1.4.71	
Krogager, M., fru, Vejle, OA	12.10.37	1.4.71	
Olsson, M., fru, Næstved, AS	20.2.40	1.4.71	
Madsen, A., fru, DT 5, AS	23.4.41	1.4.71	
Jørgensen, E. M. M., fru, Nykøbing F., AS	2.9.43	1.4.71	
Jensen, K. M., fru, Helsingør, AS	19.4.44	1.4.71	
Villadsen, B. M., frk., Århus, AS	15.8.44	1.4.71	
Pettersson, L., fru, DT 4, AS	27.2.45	1.4.71	
Ipsen, B. J., fru, D.f.T., AS	4.8.45	1.4.71	
Magnussen, J. M., fru, Helsingør, AS	19.3.46	1.4.71	
Jespersen, A.-M., fru, Helsingør, AS	2.6.46	1.4.71	
Hansen, K., fru, Helsingør, AS	7.1.47	1.4.71	
Larsen, A., fru, TCO, AS	29.8.47	1.4.71	
Svendsen, B., fru, DT 7, AS	11.4.48	1.4.71	
Hansen, A. d. V., fru, DT 5, KA	23.7.48	1.4.71	
Christiansen, V. L., fru, DT 4, AS	12.11.48	1.4.71	
Fernando, A. L., fru, Helsingør, AS	1.2.49	1.4.71	
Petersen, K. N., frk., Køge, AS	28.3.49	1.4.71	
Kastrup, K. L., fru, DT 4, AS	25.5.49	1.4.71	
Knudsen, M., frk., Vejle, AS	25.9.49	1.4.71	
Hansen, L., frk., TCO, AS	29.9.49	1.4.71	
Larsen, Kirstine L., fru, Sønderborg, AS	24.2.50	1.4.71	
Kronquist, A. I., frk., DT 4, AS	29.6.50	1.4.71	
Jensen, J. H., frk., Ålborg, AS	17.8.50	1.4.71	
Kubiak, R. E., frk., Rødbyhavn, AS	15.10.50	1.4.71	
Hansen, A. J., frk., TCO, KA	17.1.51	1.4.71	
Liisberg, M., frk., Randers, AS	1.3.51	1.4.71	
Jepsen, J. H. L., frk., Helsingør, AS	28.10.51	1.4.71	
Eskesen, I. K., frk., DT 7, AS	22.10.50	5.4.71	
Burmeister, A. R., frk., D.f.T., AS	14.8.51	23.4.71	
Madsen, A. L., fru, DT 4, KA	12.10.26	29.4.71	
Troelsen, M., fru, Helsingør, AS	9.5.45	1.5.71	
Klemme, L. B., fru, Thisted, AS	21.10.45	1.5.71	
Riley, G. A., fru, DT 6, AS	6.9.47	1.5.71	
Denvad, A. H., frk., D.f.T., AS	25.11.48	1.5.71	

Anciennitetsfortegnelse

	Fødselsdato	Ansættelsesdato
Friis, L. K., frk., Randers, AS	8.5.49	1.5.71
Andersen, J. Kidmose, fru, Herning, AS	11.11.49	1.5.71
Olsen, B. L., frk., Rønne, AS	23.8.50	1.5.71
Pedersen, B. Lundquist, fru, Rønne, AS	2.2.51	1.5.71
Møller, J. A., frk., DT 1, AS	27.6.51	1.5.71
Hansen, Leise, fru, DT 3, KA	12.12.37	3.5.71
Mersz, W., fru, D.f.T., Laborant	27.6.14	4.5.71
Christiansen, A., fru, DT 2, KA	4.5.35	15.5.71
Hansen, G. M., fru, TCO, AS	4.4.14	1.6.71
Jensen, R. E. V., fru, DT 1, AS	13.11.20	1.6.71
Petersen, R., fru, Århus, KA	1.6.21	1.6.71
Højberg, B., fru, Århus, AS	2.9.30	1.6.71
Olsen, O. C. T., D.f.T., AS	7.7.44	1.6.71
Jakobsen, J., fru, Odense, AS	20.7.45	1.6.71
Poulsen, L., frk., Holstebro, AS	12.5.46	1.6.71
Jensen, B., fru, DT 4, AS	13.9.46	1.6.71
Ibsen, K. U., frk., D.f.T., AS	19.10.50	1.6.71
Westhoff, E., fru, Padborg, AS	12.3.26	1.7.71
Olsen, K., fru, Padborg, AS	9.12.38	1.7.71
Nielsen, A.-L., fru, Rønne, AS	27.8.44	1.7.71
Bording, J., fru, Ålborg, AS	23.8.45	1.7.71
Rudolfsen, A., fru, Randers, AS	21.8.48	1.7.71
Sørensen, L., fru, DT 7, AS	26.12.48	1.7.71
Nielsen, K., frk., TCO, AS	15.11.50	1.7.71
Brendstrup, H. M., fru, DT 4, AS	21.3.51	1.7.71
Jørgensen, Mildrid, fru, Helsingør, AS	8.9.20	1.8.71
Munck, Asta, fru, DT 5, KA	13.3.21	1.8.71
Bøgvad, L., fru, DT 4, KA	5.1.23	1.8.71
Jensen, Karen M., fru, Frederikshavn, AS	28.12.38	1.8.71
Wedderkopp, M. T., fru, Helsingør, AS	6.1.42	1.8.71
Hansen, Vibeke A., fru, DT 11, KA	19.5.44	1.8.71
Niebuhr, H. R., fru, Århus, KA	6.6.46	1.8.71
Andersen, Kirsten M., fru, Odense, AS	17.9.46	1.8.71
Nielsen, B. Maria, frk., Rødbyhavn, KA	17.7.48	1.8.71
Bankler, B. L., fru, Sønderborg, KA	24.9.48	1.8.71
Iversen, Karen M., frk., DT 3, AS	14.6.49	1.8.71
Damm, B., fru, Randers, AS	26.11.50	1.8.71
Hejlskov, I., frk., Skive, AS	16.3.51	1.8.71
Steiness, G., fru, Nykøbing F., AS	7.4.51	1.8.71
Liborius, A., frk., DT 10, AS	4.6.51	1.8.71 K
Andersen, K. Amnitzbøll, fru, DT 4, AS	12.2.52	1.8.71
Christiansen, Maj-Britt W., fru, DT 1, AS	5.6.52	1.8.71
Møller, Marianne, fru, Sønderborg, AS	25.12.52	1.8.71
Pedersen, Lis C., fru, DT 4, AS	10.6.39	15.8.71
Petersen, Birgit, fru, Rødbyhavn, AS	19.7.52	16.8.71
Gregersen, E. M. Krusborg, fru, Skagen, AS	26.12.29	1.9.71
Petersen, Alite K., fru, Haderslev, AS	7.4.37	1.9.71
Schmidt, Birthe M., fru, DT 7, KA	20.5.42	1.9.71
Jensen, Lillian, fru, TCO, KA	18.4.44	1.9.71
Simonsen, Ellen, fru, Frederikshavn, AS	22.8.46	1.9.71

	Fødselsdato	Ansættelsesdato
Iversen, Tove P., fru, Herning, AS	17.4.47	1.9.71
Rasmussen, Birgit, fru, Holstebro, AS	12.11.47	1.9.71
Adelstrup, U., fru, Helsingør, AS	18.11.47	1.9.71
Petersen, Christa, frk., Haderslev, AS	15.8.48	1.9.71
Dühring, W. H., fru, DT 9, AS	29.4.49	1.9.71
Andersen, B. Margith, fru, Svendborg, AS	3.3.50	1.9.71
Jønsson, Marianne B., frk., DT 4, AS	17.3.50	1.9.71
Nicolaisen, Grethe, fru, Haderslev, AS	11.4.51	1.9.71
Petersen, Herdis M., fru, DT 7, AS	18.2.52	1.9.71
Kjerulff, S. E., frk., DT 5, AS	5.10.52	1.9.71
Rath, Merete, frk., D.f.T., AS	13.7.51	6.9.71
Rasmussen, Birthe, fru, TCO, AS	5.9.38	1.10.71
Larsen, Anna E., fru, Rødbyhavn, AS	21.2.46	1.10.71
Andersen, Birthe M., fru, Køge, AS	21.10.48	1.10.71
Jensen, Kirsten N., fru, D.f.T., AS	13.4.49	1.10.71
Huess, J. H. H., frk., DT 5, AS	18.10.49	1.10.71
Madsen, Ena R., fru, Nykøbing F., AS	30.8.50	1.10.71
Jakobsen, Lone E., fru, DT 1, AS	12.8.51	1.10.71
Høgsmann, C., Haderslev, KA	24.6.51	15.10.71
Petersen, Inger, fru, DT 11, KA	9.11.33	1.11.71
Pittersen, A. G. E., fru, DT 1, AS	26.2.34	1.11.71
Jørgensen, K. M. Vestergaard, fru, Nykøbing F., AS	3.5.47	1.11.71
Bergholz, L. K., fru, Kolding, KA	22.9.48	1.11.71
Andersen, K. Schramm, frk., Horsens, AS	7.11.48	1.11.71
Djursland, K. R., fru, Horsens, AS	30.12.48	1.11.71
Wolff, Ruth, fru, Horsens, AS	21.2.50	1.11.71
Misser, J. L., frk., Horsens, AS	28.5.51	1.11.71
Pedersen, L. Møller, frk., Horsens, AS	19.8.51	1.11.71
Jensen, Ove H., DT 2, AS	24.5.20	1.12.71
Nielsen, Eva, fru, Horsens, AS	25.9.32	1.12.71
Suhr-Olsen, I., fru, Nykøbing F., AS	26.3.33	1.12.71
Hansen, Olga E., fru, DT 5, AS	15.8.31	1.1.72
Roskjær, I. L., fru, Helsingør, AS	9.1.42	1.1.72
de Santana, A. S., fru, Helsingør, KA	7.6.42	1.1.72
Christoffersen, Inga S., fru, Horsens, AS	17.11.46	1.1.72
Bech, Lillian C., frk., Århus, AS	9.8.47	1.1.72
Rossen, A., frk., Næstved, KA	18.12.48	1.1.72
Sachse, L. Ahrens, fru, Helsingør, AS	7.4.49	1.1.72
Pedersen, Bodil, fru, Herning, AS	7.9.50	1.1.72
Wodskou, H. C., fru, DT 6, AS	17.2.51	1.1.72
Offersen, S. F., fru, Ålborg, AS	14.3.51	1.1.72
Thulin, K., frk., Rødbyhavn, AS	24.11.51	1.1.72
Hansen, I. Ristorp, fru, DT 1, AS	4.5.28	1.2.72
Olsen, Gladys M., frk., DT 4, AS	24.8.31	1.2.72
Vesti, E. S., fru, DT 2, AS	29.8.38	1.2.72
Falstrup, Vibeke Fenger, fru, Herning, AS	30.9.47	1.2.72
Andersen, Lita V., fru, Næstved, AS	28.3.48	1.2.72
Christensen, Lena E., frk., Horsens, AS	30.10.48	1.2.72
Christiansen, Solveig, fru, Ålborg, AS	14.7.49	1.2.72
Reenberg, Kirsten, fru, Ålborg, AS	21.12.49	1.2.72

Anciennitetsfortegnelse

	Fødselsdato	Ansættelsesdato
Olsen, Jette, fru, Ålborg, AS	10.3.51	1.2.72
Jensen, L. Kruse, fru, DT 2, AS	16.3.51	1.2.72
Larsen, Anny, fru, Århus, AS	16.5.51	1.2.72
Johansson, Inge, frk., DT 7, AS	10.8.51	1.2.72
Nielsen, Inge, frk., DT 6, AS	14.9.51	1.2.72
Schultz, Thyra M., fru, Haderslev, AS	12.11.51	1.2.72
Jensen, B. Fuglsang, fru, Ålborg, AS	26.1.52	1.2.72
Rasmussen, B. R. Aaby, frk., Århus, KA	11.3.52	1.2.72
Larsen, J. B. Ingeman, frk., DT 6, AS	27.3.52	1.2.72
Petersen, Henny, frk., Padborg, AS	5.4.52	1.2.72 K
Gydesen, Kirsten, frk., Esbjerg, AS	15.6.52	1.2.72
Jørgensen, Ulla, frk., Sønderborg, AS	22.7.52	1.2.72
Jørgensen, Annie, frk., DT 7, AS	23.12.52	1.2.72
Hillers, A. K., fru, DT 11, AS	30.4.31	15.2.72
Andersen, Susanne, frk., Helsingør, AS	9.9.51	15.2.72
Rasmussen, Elisabeth M., fru, DT 9, AS	11.10.29	1.3.72
Jørgensen, Annie D., fru, DT 10, KA	30.12.32	1.3.72
Glerup, M. I., frk., DT 7, AS	10.2.35	1.3.72
Blueø, T. I., fru, DT 10, KA	2.3.41	1.3.72
Sauer, A., frk., Århus, KA	20.2.49	1.3.72
Grøn, Joan D., frk., DT 7, AS	28.8.50	1.3.72
Flæng, M. F., fru, Holstebro, AS	11.9.50	1.3.72
Arentoft, A., frk., DT 1, AS	26.3.51	1.3.72
Jensen, I. L., fru, Helsingør, AS	1.8.51	1.3.72
Larsen, Joan, fru, DT 11, AS	9.6.52	1.3.72
Glendorf, Lene B., fru, DT 9, AS	16.6.52	1.3.72
Hansen, Hanne, fru, DT 2, AS	5.9.52	1.3.72
Jensen, Gerda A., fru, Skive, AS	15.11.52	1.3.72
Mørkvig-Hansen, R. E., fru, DT 9, AS	29.8.24	1.4.72
Nielsen, Birthe, fru, DT 9, AS	7.9.28	1.4.72
Christiansen, Lilli I., frk., DT 10, AS	21.8.35	1.4.72
Pedersen, B., frk., DT 11, AS	19.8.37	1.4.72
Søndergaard, H. V., fru, Herning, AS	16.7.46	1.4.72
Jacobsen, Helle, fru, TCO, AS	20.2.48	1.4.72
Knoth, A., fru, Århus, AS	26.1.49	1.4.72
Top, A., frk., DT 9, AS	18.5.49	1.4.72
Kristiansen, E. Stensrud, fru, DT 11, AS	6.2.50	1.4.72
Petersen, P. Lund, fru, Odense, KA	7.10.50	1.4.72
Heinrich, A., frk., D.f.T., AS	29.8.51	1.4.72
Larsen, Marianne, frk., Rødbyhavn, AS	6.12.51	1.4.72
Albeck, N. E., fru, DT 6, AS	31.1.13	1.5.72
Bartholdy, G. I., fru, DT 1, AS	15.8.20	1.5.72
Larsen, L. L., fru, Odense, AS	11.8.27	1.5.72
Karlsson, Birthe, fru, DT 10, KA	20.7.39	1.5.72
Thalund, M. M. R., fru, Herning, AS	23.5.48	1.5.72
Sørensen, Gudrun, fru, DT 9, AS	9.10.48	1.5.72
Christensen, B. Skouv, frk., Holstebro, AS	17.3.51	1.5.72
Andreasen, Eva C., frk., DT 6, AS	2.4.51	1.5.72
Madsen, Lis, fru, DT 9, AS	30.1.52	1.5.72
Urban, A., frk., DT 4, AS	3.7.52	1.5.72

	Fødselsdato	Ansættelsesdato
Andersen, A. M., frk., DT 1, KA	29.8.31	1.6.72
Nern, John N., Svendborg, KA	7.6.39	1.7.72
Lassen, E. C., fru, Padborg, AS	5.6.42	1.7.72
Poulsen, Birthe, fru, Horsens, KA	22.6.47	1.7.72
Jensen, Gerda Brown, fru, DT 4, AS	6.8.48	1.7.72
Kristensen, A. M. J., frk., Horsens, AS	16.6.49	1.7.72
Andersen, Aase, frk., Nykøbing F., AS	28.7.49	1.7.72
Thomsen, Else M., fru, Horsens, AS	26.8.51	1.7.72
Petersen, Ester G., fru, DT 6, AS	27.3.16	1.8.72
Mortensen, L. G. E., fru, DT 10, AS	13.12.23	1.8.72
Paulsen, Agna A., fru, Padborg, AS	22.3.24	1.8.72
Hansson, Else L., fru, DT 9, AS	11.11.24	1.8.72
Jørgensen, Lissy T., fru, DT 2, AS	15.1.34	1.8.72
Bohmann, L. B., fru, TCO, AS	16.6.43	1.8.72
Nielsen, Gunhild G., fru, Holstebro, AS	8.1.47	1.8.72
Hansen, Kirsten, frk., Odense, AS	6.10.49	1.8.72
Hansen, Evelyn M., fru, Haderslev, AS	7.4.50	1.8.72
Hansen, Laila, frk., DT 10, AS	5.5.50	1.8.72
Andersen, A. G. B., frk., Odense, AS	18.10.51	1.8.72
Elsen, G. E. J., frk., Sønderborg, AS	7.12.51	1.8.72
Jensen, Lene B., fru, Frederikshavn, AS	2.4.52	1.8.72
Christensen, Heidi H., fru, Køge, AS	14.8.52	1.8.72
Madsen, U. Hallberg, frk., DT 6, KA	14.8.52	1.8.72
Hansen, Vibeke, fru, DT 6, AS	10.5.53	1.8.72
Frederiksen, I. M., fru, TCO, AS	3.8.53	1.8.72
Christensen, Else M. B., fru, DT 7, KA	24.2.20	1.9.72
Fraenkel, A., fru, TCO, KA	11.8.41	1.9.72
Thomsen, Else K., fru, Kalundborg, AS	31.5.46	1.9.72
Dørup, A. A., frk., Kalundborg, AS	7.6.47	1.9.72
Nielsen, H. Daugaard, frk., Kalundborg, KA	26.8.49	1.9.72
Nielsen, A. Skinbjerg, fru, TCO, AS	24.11.49	1.9.72
Jørgensen, I. L. Memhave, frk., DT 11, AS	27.3.52	1.9.72
Uhrenholt, Bente, fru, Ålborg, AS	1.8.52	1.9.72
Knudsen, Else, fru, DT 6, AS	13.11.16	5.9.72
Plehn, H.-J. R. E., DT 6, AS	6.1.14	1.10.72
Christoffersen, B. J., fru, DT 6, KA	5.1.17	1.10.72
Rasmussen, Ruth, fru, DT 6, AS	6.11.22	1.10.72
Andersen, Birthe, G. M., fru, DT 6, KA	27.4.26	1.10.72
Andersen, A. Dalsgaard, fru, DT 2, AS	16.5.32	1.10.72
Eriksen, Bente, fru, TCO, AS	7.3.33	1.10.72
Larsen, Else, fru, DT 4, AS	29.10.35	1.10.72
Larsen, Inge, fru, TCO, AS	6.12.40	1.10.72
Skyum, A., fru, DT 7, AS	8.2.41	1.10.72 K
Kristensen, Elinor, fru, DT 4, AS	22.10.42	1.10.72
Halberg, L. D., fru, DT 4, AS	15.5.43	1.10.72
Fogstrup, Johanne, H., fru, DT 11, KA	13.8.49	1.10.72
Madsen, H. Aagaard, frk., Odense, AS	25.9.50	1.10.72
Aagaard, Grethe, fru, DT 2, AS	10.9.24	1.11.72
Steensted, Aase, fru, DT 10, AS	22.1.30	1.11.72
Henriksen, E. Kruse, frk., D.f.T., AS	20.2.52	1.11.72

Anciennitetsfortegnelse

	Fødselsdato	Ansættelsesdato
Schmidt, B. Andresen, frk., Padborg, AS	12.5.52	1.11.72
Jensen, Kirsten, frk., D.f.T., AS	23.8.52	1.11.72
Schultz, Frida, fru, DT 1, KA	24.5.29	15.11.72
Poulsen, Else, fru, DT 1, KA	5.12.33	15.11.72
Dahl, Kenn Ann, fru, D.f.T., AS	16.11.47	15.11.72
Schmidt, Sonja, fru, Padborg, AS	9.10.48	15.11.72
Jensen, Anne, fru, D.f.T., AS	21.5.44	20.11.72
Larsen, Grethe, E., fru, DT 1, KA	2.7.19	1.12.72
Tobiasen, I. S., fru, DT 1, KA	3.4.28	1.12.72
Petersen, H. Buhl, fru, Padborg, AS	26.12.29	1.12.72
Lundsgaard, B. N., fru, Frederikshavn, AS	28.5.46	1.12.72
Nielsen, E. Munch, Holstebro, KA	29.7.47	1.12.72
Nielsen, B. Drejer, fru, DT 7, AS	22.11.47	1.12.72
Rudolph, S. M., fru, Haderslev, AS	25.3.48	1.12.72
Møller, Kirsten, fru, Frederikshavn, AS	2.6.48	1.12.72
Kikkenborg, J., fru, DT 6, AS	17.12.48	1.12.72
Lyngaa, S., fru, Århus, AS	22.3.49	1.12.72
Behrndtz, V., frk., DT 2, KA	25.10.49	1.12.72
Lassen, Birgit, fru, Padborg, AS	12.11.50	1.12.72
Hansen, Lissi, frk., Padborg, AS	17.4.51	1.12.72
Jakobsen, Rita Marie, frk., Padborg, AS	12.10.51	1.12.72
Frahm, I.-L., fru, Padborg, AS	5.12.51	1.12.72
Smistrup, A.-M., frk., DT 11, KA	10.3.52	1.12.72
Lauridsen, Hanne G., frk., Padborg, AS	19.3.52	1.12.72
Jessen, Lis, frk., Padborg, KA	10.6.54	1.12.72
Christensen, A. Tandberg, fru, DT 6, KA	30.10.54	1.12.72
Sørensen, P. Linnemann, fru, DT 6, KA	14.10.53	10.12.72
Stjer, H., fru, DT 3, KA	3.1.42	15.12.72
Jørgensen, Tove, frk., Padborg, AS	11.7.50	18.12.72
Andersen, Wicki K. A., fru, DT 2, KA	11.3.22	1.1.73
Jonassen, L. Eilstrup, fru, DT 1, AS	15.11.23	1.1.73
Petersen, Inger V., fru, DT 4, KA	27.8.25	1.1.73
Hohlmann, B., fru, D.f.T., AS	17.5.26	1.1.73
Larsen, Edith, fru, DT 6, KA	2.12.29	1.1.73
Jensen, Tove, fru, DT 1, AS	15.4.32	1.1.73
Jensen, Bodil, fru, Haderslev, AS	20.2.33	1.1.73
Agger, E. I. G., fru, DT 2, KA	26.8.34	1.1.73
Løssl, I. H., fru, TCO, AS	7.11.37	1.1.73
Petersen, Birgitte, fru, DT 2, AS	18.1.38	1.1.73
Hansen, H. Birk, fru, DT 6, KA	24.6.38	1.1.73
Jensen, L. G. Hawthorn,, fru, DT 6, AS	5.9.39	1.1.73
Fynbo, G., frk., Århus, KA	18.12.39	1.1.73
Grønqvist, B. L., fru, Svendborg, AS	15.2.45	1.1.73
Madsen, B. Damgaard, fru, DT 4, KA	11.6.46	1.1.73
Jensen, Jórún J., fru, Rødbyhavn, AS	19.6.46	1.1.73
Christensen, K. Winther, fru, DT 4, AS	12.9.46	1.1.73
Rasmussen, T. Fischer, fru, Horsens, AS	16.10.46	1.1.73
Jensen, B. Marianne, fru, DT 6, AS	14.5.47	1.1.73
Smit, A.-G., frk., TCO, AS	14.9.47	1.1.73
Ryvold, J., fru, Århus, AS	21.5.48	1.1.73

	Fødselsdato	Ansættelsesdato
Jensen, A.-G. Weinreich, fru, Randers, AS	21.1.49	1.1.73
Pihl, M. S., frk., DT 2, AS	21.7.49	1.1.73
Kristiansen, Lone, fru, DT 7, AS	16.8.49	1.1.73
Jessen, Inge, frk., Padborg, AS	28.4.50	1.1.73
Vieler, V., fru, DT 2, AS	12.8.50	1.1.73
Truelsen, K., frk., Padborg, AS	20.8.50	1.1.73
Lemming, I. H., frk., Århus, AS	25.11.50	1.1.73
Petersen, Henny, fru, Århus, AS	19.4.51	1.1.73
Hansen, Annett, frk., DT 2, AS	16.8.51	1.1.73
Johnsen, G. Toubro, frk., Århus, AS	4.10.51	1.1.73
Ottosen, V. B., frk., Herning, AS	8.2.52	1.1.73
Nørgaard, I.-L. G., fru, Vejle, AS	16.5.52	1.1.73
Jensen, Tove B., frk., Århus, AS	2.8.52	1.1.73
Bonnichsen, Herdis, fru, Padborg, AS	8.11.52	1.1.73
Borup, A. G., frk., Århus, AS	3.12.52	1.1.73
Jensen, Birgit, fru, D.f.T., AS	17.12.52	1.1.73
Pedersen, M. J. Due, frk., DT 6, AS	30.1.53	1.1.73
Nielsen, K. B. Møller, frk., Kolding, AS	26.1.54	1.1.73
Geertsen, Else M., fru, Nykøbing F., KA	15.12.12	1.2.73
Hansen, L. Lykke, frk., DT 2, KA	12.7.24	1.2.73
Jørgensen, Karen, fru, Horsens, KA	7.8.27	1.2.73
Hansen, Birthe I., fru, DT 5, KA	10.7.29	1.2.73
Schultz, G. I., fru, DT 5, KA	13.4.30	1.2.73
Jacobsen, E. Stensen, fru, Haderslev, AS	19.11.34	1.2.73
Christensen, Tove, fru, DT 5, KA	12.11.40	1.2.73
Hilsløv, J. E., fru, DT 7, KA	9.2.43	1.2.73
Schmidt-Sørensen, B., fru, Thisted, AS	26.3.45	1.2.73
Kjelgaard, S., frk., Randers, AS	27.8.45	1.2.73
Andersen, Elisabeth, fru, Randers, AS	26.8.46	1.2.73
Mortensen, Lene F., frk., DT 2, KA	3.3.47	1.2.73
Knudsen, R. Brockdorff, fru, Herning, AS	10.4.47	1.2.73
Sørensen, Anna Marie L., fru, Thisted, AS	1.2.48	1.2.73
Andersen, Kirsten E., fru, Horsens, AS	22.9.48	1.2.73
Jeppesen, E. G., fru, Kolding, AS	30.4.49	1.2.73
Kubel, B., frk., Horsens, AS	24.8.49	1.2.73
Hansen, Bodil, fru, Svendborg, AS	10.12.50	1.2.73
Kaastrup, K., frk., Skive, AS	9.1.52	1.2.73
Jensen, Jytte, frk., Horsens, AS	23.3.52	1.2.73
Larsen, Bente, frk., Odense, AS	11.4.52	1.2.73
Mathiasen, A. Hundevadt, frk., Kolding, AS	28.8.52	1.2.73
Pedersen, Anne, fru, DT 2, AS	8.11.52	1.2.73
Jensen, B. Skou, frk., Frederikshavn, AS	2.1.53	1.2.73
Skovgaard, L., fru, Ålborg, AS	17.4.53	1.2.73
Petersen, Kirsten, frk., DT 3, AS	22.4.53	1.2.73
Thomsen, Else B. C., fru, Haderslev, AS	10.5.53	1.2.73
Østergaard, A., frk., DT 2, AS	16.5.53	1.2.73
Rasmussen, Inger H., fru, Helsingør, AS	3.6.53	1.2.73
Frederiksen, Inge B., fru, DT 6, AS	27.6.53	1.2.73
Pedersen, Hanne A., frk., Kalundborg, AS	25.7.53	1.2.73
Hansen, K. B. Nybo, frk., Randers, AS	13.8.53	1.2.73

Anciennitetsfortegnelse

	Fødselsdato	Ansættelsesdato
Zanchetta, K., frk., Sønderborg, AS	17.10.53	1.2.73
Rasmussen, Edel D., fru, DT 5, AS	7.4.20	1.3.73
Larsen, Dagmar D., fru, TCO, AS	11.6.24	1.3.73
Clemmensen, G., fru, DT 1, KA	17.7.24	1.3.73
Jensen, Inger, fru, Fredericia, AS	24.8.26	1.3.73
Steensen, O., frk., DT 3, KA	19.6.32	1.3.73
Christensen, R. Bøg, fru, Ålborg, AS	6.10.33	1.3.73
Simonsen, Hanne J., fru, Frederikshavn, KA	10.8.35	1.3.73
Pedersen, Conni M., fru, DT 7, KA	19.6.38	1.3.73
Rosenbrock, W., fru, DT 1, AS	21.3.42	1.3.73
Worm, K., fru, DT 6, AS	6.8.42	1.3.73
Petersen, Else, fru, Svendborg, AS	15.8.42	1.3.73
Jensen, Birthe, frk., Herning, AS	2.3.46	1.3.73
Andersen, W. Thorbek, fru, Frederikshavn, KA ..	26.5.46	1.3.73
Christensen, Anna, fru, Holstebro, AS	6.1.48	1.3.73
Andersen, Ingrid M., fru, Holstebro, AS	13.10.48	1.3.73
Jensen, B. Vestergaard, frk., Frederikshavn, AS ...	5.6.49	1.3.73
Jepsen, L., fru, Frederikshavn, AS	24.7.49	1.3.73
Hald, E., fru, Herning, AS	29.10.49	1.3.73
Christiansen, M. Skinderholm, fru, Ålborg, AS	1.10.50	1.3.73
Olsen, E. M., fru, Køge, AS	24.12.50	1.3.73
Petersen, Inger, fru, Sønderborg, AS	5.3.51	1.3.73
Schmidt, Gerda, fru, Sønderborg, AS	14.4.51	1.3.73
Lodahl, Marianne L., fru, Herning, AS	2.8.51	1.3.73
Nielsen, L. Borre, fru, Odense, AS	9.1.52	1.3.73
Jensen, R. Dall, frk., Kalundborg, AS	15.3.52	1.3.73
Bohlbro, I., Sønderborg, AS	27.4.52	1.3.73
Petersen, A. Steen, frk., Kalundborg, AS	6.7.52	1.3.73
Hemningsen, M. E., frk., DT 7, AS	24.11.52	1.3.73
Petersen, M. Lund, frk., DT 3, AS	16.9.53	1.3.73
Clemensen, K. W., fru, TCO, AS	13.8.31	15.3.73
Remil, I. E., fru, DT 7, AS	2.6.38	15.3.73
Petersen, Inga M., fru, DT 6, KA	14.3.14	1.4.73
Andersen, Gudrun D., fru, DT 7, KA	13.9.14	1.4.73
Stegmann, E. L., fru, DT 2, KA	15.9.16	1.4.73
Diderichsen, K. M., fru, DT 1, KA	28.11.17	1.4.73
Svendsen, Eva, fru, DT 7, KA	20.8.18	1.4.73
Munkeboe, R. A. K., fru, Svendborg, KA	28.5.19	1.4.73
Ubaghs, B., fru, Helsingør, AS	9.11.22	1.4.73
Bille, R. K., fru, DT 6, KA	28.12.22	1.4.73
Sørensen, G. Friis, fru, DT 3, KA	29.8.25	1.4.73
Rasmussen, Lilly M., fru, DT 5, KA	28.8.27	1.4.73
Flensborg, A. S., fru, Horsens, AS	16.12.30	1.4.73
Jensen, Birgit, fru, Horsens, AS	11.10.31	1.4.73
Beck, Grethe, fru, Kalundborg, KA	5.9.34	1.4.73
Christiansen, B. Bahnsen, fru, Fredericia, KA	26.8.37	1.4.73
Hjorth, B. Bang, fru, DT 2, KA	11.10.37	1.4.73
Sørensen, Rita, fru, Svendborg, AS	5.7.38	1.4.73
Ebert, J., frk., DT 3, KA	18.6.39	1.4.73
Magelund, E. M. I., fru, Århus, AS	31.7.39	1.4.73

	Fødselsdato	Ansættelsesdato
Søgaard, E. M., fru, Ålborg, KA	7.10.41	1.4.73
Rasmussen, Ulla K., fru, Næstved, AS	2.2.42	1.4.73
Carstens, L. G., fru, DT 3, AS	6.7.42	1.4.73
Hansen, Ruth E., fru, Helsingør, AS	28.3.44	1.4.73
Brødsgaard, J., fru, Esbjerg, KA	30.9.44	1.4.73
Petersen, B. M. Fredelund, fru, TCO, KA	8.1.45	1.4.73
Kamsberg, E.-M. S., fru, TCO, AS	10.2.46	1.4.73
Jensen, Kirsten, fru, TCO, KA	6.4.46	1.4.73
List, I. F., fru, DT 7, KA	13.7.46	1.4.73
Laursen, Lisbeth, frk., Ålborg, AS	5.11.46	1.4.73
Jensen, Bodil M., frk., Herning, AS	6.5.48	1.4.73
Jensen, M. Walther, fru, Frederikshavn, AS	14.10.48	1.4.73
Jacobsen, Margrethe, frk., Århus, AS	30.12.48	1.4.73
Jørgensen, Annette, fru, DT 2, AS	5.3.49	1.4.73
Jensen, Connie K., frk., Padborg, KA	29.8.49	1.4.73
Mortensen, K. Bach, fru, Næstved, AS	8.3.50	1.4.73
Andersen, Susanne E., frk., Næstved, AS	11.4.50	1.4.73
Nielsen, J. Würtz, fru, Århus, AS	16.4.50	1.4.73
Nielsen, Inger Lise, frk., Ålborg, AS	30.6.50	1.4.73
Bekker, A., frk., Horsens, AS	28.4.51	1.4.73
Rasmussen, Joan, frk., Ålborg, AS	2.5.51	1.4.73
Petersen, Vibeke, fru, Esbjerg, KA	19.7.51	1.4.73
Sørensen, Lisa, fru, Svendborg, AS	17.8.51	1.4.73
Krag-Christensen, E., frk., DT 6, AS	30.8.51	1.4.73
Frost, I. L. Vejlgård, fru, Holstebro, AS	6.11.51	1.4.73
Rasmussen, K. Aslog, frk., DT 11, AS	27.11.51	1.4.73
Petersen, R. Birgitte, frk., DT 11, AS	12.12.51	1.4.73
Pedersen, Gurli, fru, Padborg, AS	26.1.52	1.4.73
Gier, E. M., fru, Ålborg, AS	11.7.52	1.4.73
Jensen, A. Stokbro, fru, Frederikshavn, AS	14.10.52	1.4.73
Andersen, Lisbeth J., frk., DT 6, AS	7.2.53	1.4.73
Jensen, Bente, frk., Kalundborg, AS	26.3.53	1.4.73
Andersen, Kate, frk., Nykøbing F., AS	11.10.53	1.4.73
Plesner, M. V., fru, DT 6, AS	21.1.45	5.4.73
Nørgaard, I.-L., fru, Esbjerg, AS	28.4.46	15.4.73
Pedersen, H. W. Juul, fru, Helsingør, KA	12.7.51	16.4.73
Christensen, A. Hellerup, frk., DT 1, AS	2.8.21	1.5.73
Spanggaard, Bodil N., fru, D.f.T., AS	15.4.23	1.5.73
Andersen, H. Granau, fru, DT 7, KA	25.7.32	1.5.73
Nielsen, A. Birkebæk, fru, DT 5, AS	4.7.34	1.5.73
Bihlet, B. G., fru, DT 4, KA	4.10.36	1.5.73
Lassen, Inge, fru, DT 1, AS	13.2.38	1.5.73
Følster, A., fru, Padborg, KA	17.3.45	1.5.73
Kongsløv, I., fru, D.f.T., AS	4.11.46	1.5.73
Pedersen, Birthe, fru, Padborg, KA	13.5.47	1.5.73
Bune, R., fru, Århus, AS	25.9.48	1.5.73
Sørensen, Elisabeth I. M., frk., Århus, AS	29.12.48	1.5.73
Harfot, E. R., fru, TCO, KA	6.8.49	1.5.73
Studsgaard, I.-M., frk., Frederikshavn, AS	16.10.50	1.5.73
Rasmussen, Rita, fru, Næstved, AS	30.11.50	1.5.73

Anciennitetsfortegnelse

	Fødselsdato	Ansættelsesdato
Sørensen, Bodil, frk., Kolding, AS	19.3.51	1.5.73
Nielsen, J. Hougaard, frk., Vejle, AS	27.9.51	1.5.73
Poulsgård, B., frk., Holstebro, AS	1.5.52	1.5.73
Larsen, Ulla M., frk., Køge, AS	11.11.52	1.5.73
Pedersen, Hanne-Margrethe, frk., Padborg, AS ...	14.8.53	1.5.73
Hansen, Birthe, fru, Padborg, AS	15.12.53	1.5.73
Clausen, Margit, fru, Padborg, KA	30.10.46	15.5.73
Bürgel, B. M., frk., Padborg, KA	31.12.51	15.5.73
Vaarby, M., fru, TCO, KA	11.11.23	1.6.73
Nyman, K., fru, Svendborg, AS	29.4.46	1.6.73
Jørgensen, Karen, fru, Horsens, AS	2.4.48	1.6.73
Birk, G., fru, Padborg, KA	31.12.50	1.6.73
Kristensen, L. Daugaard, frk., Frederikshavn, AS ...	1.9.51	1.6.73
Nielsen, A. Herla, frk., Horsens, AS	14.9.51	1.6.73
Pedersen, B. Egeland, fru, TCO, KA	19.5.52	1.6.73
Thomsen, Annelise S., fru, Ålborg, AS	30.6.52	1.6.73
Sunesen, K. M. V., frk., Thisted, AS	24.8.52	1.6.73
Nielsen, Eva, frk., Padborg, AS	1.4.53	1.6.73
Pedersen, L. Bergmann, frk., Rødbyhavn, AS	7.6.53	1.6.73
Matthiesen, Annemarie, frk., Padborg, AS	1.10.51	20.6.73
Dall, V., fru, DT 3, KA	18.10.31	1.7.73
Pedersen, Tove, fru, DT 5, KA	11.9.32	1.7.73
Slobodziuk, H., fru, Rødbyhavn, AS	10.4.44	1.7.73
Lützhøft, S., fru, Helsingør, AS	22.10.46	1.7.73
Lund, J., fru, Padborg, AS	28.4.47	1.7.73
Hornbøll, G. I., fru, DT 3, AS	19.5.50	1.7.73
Grenvald, J. H., frk., Helsingør, AS	30.12.50	1.7.73
Laumand, B., frk., Padborg, AS	22.7.51	1.7.73
Thomsen, H. L. Pape, fru, Ålborg, AS	7.12.51	1.7.73
Petersen, Agnes, frk., DT 1, AS	20.11.18	1.8.73
Arnt, A., frk., DT 2, KA	28.10.23	1.8.73
Larsen, Jytte, fru, Odense, AS	11.6.30	1.8.73
Johansen, G. Brostrup, fru, Padborg, AS	13.2.37	1.8.73
Valle, K. K., fru, Helsingør, KA	11.3.43	1.8.73
Andersen, Annette D. Høegh, fru, Herning, AS ...	20.3.44	1.8.73
Hansen, J. Ejmar, fru, Padborg, KA	17.11.45	1.8.73
Frøsig, K. M. S., frk., DT 10, AS	26.6.46	1.8.73
Rasmussen, A. C. Lei, fru, DT 2, AS	10.9.47	1.8.73
Hansen, Lillian, fru, Hirtshals, AS	7.5.48	1.8.73
Hansen, B. Roswall, frk., Køge, AS	28.6.48	1.8.73
Bindløv, I., fru, Århus, AS	12.10.48	1.8.73
Jensen, Maibritt, frk., DT 1, AS	4.5.52	1.8.73
Pedersen, A. G. Kaas, frk., Århus, AS	22.8.52	1.8.73
Larsen, Birte, frk., Odense, AS	18.2.53	1.8.73
Hansen, S. Østergaard, frk., Ålborg, AS	11.5.53	1.8.73
Jensen, Ulla Schrøder, fru, Køge, AS	18.5.53	1.8.73
Jensen, I. Skødt, frk., DT 2, KA	27.6.53	1.8.73
Bertelsen, Doris, frk., Thisted, AS	2.10.53	1.8.73
Reinert, Bente A., fru, Frederikshavn, AS	20.5.53	1.8.73
Larsen, L. Kæstel, frk., Kalundborg, AS	30.5.53	1.8.73
Jessen, Margit, frk., Sønderborg, AS	5.6.53	1.8.73

	Fødselsdato	Ansættelsesdato
Larsen, Ketty, frk., Skive, AS	13.7.53	1.8.73
Hurup, J., frk., Ålborg, AS	9.8.53	1.8.73
Jensen, Marianne Doris, frk., DT 10, KA	9.6.55	1.8.73
Hansen, Bodil, frk., DT 6, KA	25.5.47	15.8.73
Sørensen, I. Aasted, frk., Vejle, AS	11.11.52	15.8.73
Fischer, A. K., fru, DT 6, KA	27.11.12	1.9.73
Jensen, Inge Lise, fru, TCO, KA	28.7.25	1.9.73
Jørgensen, J. Samsøe, fru, Kalundborg, AS	24.7.45	1.9.73
Karsbæk, E., fru, Esbjerg, AS	3.12.48	1.9.73
Hald, Jette, fru, Padborg, KA	12.5.49	1.9.73
Pedersen, Jane Dorte, frk., Frederikshavn, KA ...	6.6.49	1.9.73
Madsen, Florence K., fru, Padborg, AS	4.10.49	1.9.73
Jensen, Bent Christian, Frederikshavn, KA	8.10.50	1.9.73
Bomberg, G. A., frk., Padborg, AS	21.5.51	1.9.73
Skaarup, Hanne M., frk., Esbjerg, AS	30.3.53	1.9.73
Esmann, G., frk., TCO, AS	17.9.53	1.9.73
Olesen, Birthe S., frk., Skive, AS	17.12.53	1.9.73
Mauritzen, Lisbet, frk., DT 10, KA	7.5.54	1.9.73
Rasmussen, Lis, fru, Odense, KA	30.10.36	15.9.73
Jørgensen, Grethe V., fru, DT 9, KA	11.6.21	1.10.73
Andersen, Kirsten, fru, DT 1, AS	7.6.25	1.10.73
Petersen, Alice S., fru, DT 2, KA	20.1.31	1.10.73
Pirchert, T. E., fru, DT 5, AS	9.10.43	1.10.73
Jespersen, Annie H., fru, DT 1, AS	4.6.44	1.10.73
Nielsen, Eva A., fru, Køge, AS	23.6.49	1.10.73
Rehtmar, W. B., frk., Køge, AS	10.8.50	1.10.73
Nielsen, Dorte, frk., Kalundborg, KA	9.9.51	1.10.73
Sand, Karin, frk., DT 3, KA	6.12.51	1.10.73
Andersen, J. Wedel, frk., Esbjerg, AS	6.1.53	1.10.73
Petersen, Yvonne, frk., Padborg, AS	13.10.54	1.10.73
Niebe, L. Kofoed, fru, D.f.T., AS	9.7.47	15.10.73
Hansen, Britta H., fru, Ålborg, AS	13.5.43	1.11.73
Christensen, Marianne, frk., Padborg, AS	6.7.51	1.11.73
Nørgaard, A., frk., Padborg, KA	19.5.55	1.11.73
Nielsen, I. F. Gram, fru, DT 11, KA	3.12.15	1.12.73
Ubbesen, E., fru, Frederikshavn, AS	21.3.46	1.12.73
Petersen, R. Brøsted, fru, TCO, AS	28.4.49	1.12.73
Holm, Merete, frk., Horsens, AS	7.6.50	1.12.73
Christiansen, G. S. Bruun, frk., DT 6, AS	8.7.50	1.12.73
Jørgensen, Doris L., frk., Svendborg, AS	21.1.52	1.12.73
Burmester, V., fru, DT 11, AS	6.9.52	1.12.73
Petersen, Aase, fru, DT 1, AS	23.12.28	1.1.74
Jørgensen, J. Gadegaard, fru, TCO, AS	3.10.41	1.1.74
Mogensen, Hanne Lise, frk., DT 9, AS	27.10.44	1.1.74
Sterby, S. E., frk., Odense, AS	23.7.49	1.1.74
Jensen, Hanne-Grethe, frk., Esbjerg, AS	11.8.51	1.1.74
Henningsen, Birgit, frk., DT 3, KA	15.8.52	1.1.74
Thiessen, Inge M.-B., frk., DT 7, KA	8.12.55	1.1.74

Kontorlærlinge	Fødselsdato	Ansættelsesdato
Thygesen, L. Harreby, fru, Esbjerg	24.9.49	1.8.71
Andersen, B. Halkjær, fru, København	5.11.51	1.8.71
Birk-Jensen, H., frk., København	20.1.52	1.8.71
Jørgensen, Kirsten M., frk., Esbjerg	23.8.52	1.8.71
Rasmussen, Karin S., frk., Padborg	15.7.53	1.8.71
Bruun, Anette, frk., Odense	30.12.53	1.8.71
Svarer, B., frk., Helsingør	5.1.54	1.8.71
Kjeldsen, G., frk., Køge	18.1.54	1.8.71
Sørensen, Leise K., frk., København	20.3.54	1.8.71
Jacobsen, Kirsten, frk., København	28.4.54	1.8.71
Tofft, T. E., frk., København	30.4.54	1.8.71
Drøschler, K., frk., København	18.5.54	1.8.71
Lassen, Conni, frk., Padborg	28.5.54	1.8.71
Nielsen, I. Hoberg, frk., Århus	4.6.54	1.8.71
Larsen, L. Manly, frk., København	22.7.54	1.8.71
Børgesen, Bente A., frk., Helsingør	31.7.54	1.8.71
Fisker, G. Nortvig, frk., Århus	9.9.54	1.8.71
Hansen, Annelise, frk., København	12.9.54	1.8.71
Segato, M., frk., København	5.11.54	1.8.71
Rasmussen, I. Kring, frk., Kolding	29.1.55	1.8.71
Clemmensen, J. Bundgaard, frk., Haderslev	11.2.55	1.8.71
Petersen, J. V. Junggren, frk., København	11.3.55	1.8.71
Frederiksen, B. R. Lindhoff, frk., København	30.6.55	1.8.71
Larsen, Ann, frk., København	12.8.55	1.8.71
Johansen, Kirsten, frk., København	28.12.55	1.8.71
Pedersen, Kirsten, frk., Randers	2.11.53	1.9.71
Skjærlund, L., fru, København	28.2.54	1.9.71
Kuehn, L., frk., København	3.7.54	1.9.71
Poulsen, H. G. Svane, frk., København	31.10.54	1.9.71
Gjøe, L. K., frk., København	7.11.54	1.9.71
Jensen, L. Juul, frk., Århus	25.9.50	1.10.71
Hansen, Alice, fru, København	26.1.54	1.1.72
Eiersted, H. L., fru, Næstved	18.7.49	1.3.72
Ibfelt, E., frk., København	31.5.51	1.8.72
Hansen, Karin E., frk., København	5.12.52	1.8.72
Mathiasen, Karin, frk., Helsingør	11.4.53	1.8.72
Nielsen, Birthe, fru, Esbjerg	8.6.53	1.8.72
Sørensen, Bente, frk., Ålborg	27.7.53	1.8.72
Kuhlmann, M., frk., Odense	25.9.53	1.8.72
Pedersen, K. Bjerring, frk., Fredericia	6.10.53	1.8.72
Christensen, Inger, fru, Frederikshavn	3.12.53	1.8.72
Vistoft, I. L. S., fru, Randers	10.2.54	1.8.72
Markussen, Tove, frk., Skive	23.2.54	1.8.72
Jensen, L. Hvass, frk., Thisted	8.3.54	1.8.72
Henriksen, I. K. Grønbech, frk., Nykøbing F.	18.3.54	1.8.72
Nielsen, B. Ruby, frk., Horsens	7.4.54	1.8.72
Jørgensen, H. Arnskov, frk., Korsør	21.4.54	1.8.72
Lynggaard, K. Boysen, frk., Haderslev	3.5.54	1.8.72
Jørgensen, E. Mosegaard, frk., Holstebro	8.5.54	1.8.72
Slot, Karin, frk., Herning	11.5.54	1.8.72

Anciennitetsfortegnelse

KTL

	Fødselsdato	Ansættelsesdato
Andersen, H. Agerskov, frk., Århus	15.5.54	1.8.72
Schmidt, Ellen M., frk., Sønderborg	16.6.54	1.8.72
Nørgaard, A. Frost, frk., Frederikshavn	17.6.54	1.8.72
Møller, Sine M., frk., Padborg	21.6.54	1.8.72
Bærenholdt, J., frk., København	1.8.54	1.8.72
Handschuh, H., frk., København	6.8.54	1.8.72
Jørgensen, Lone, frk., Kolding	3.9.54	1.8.72
Andersen, Kirsten M., frk., Køge	8.11.54	1.8.72
Kristensen, Dorit, frk., Esbjerg	1.12.54	1.8.72
Thuesen, B., frk., København	24.12.54	1.8.72
Andersen, U. Haugaard, frk., Ålborg	9.1.55	1.8.72
Skou, B. I., frk., København	21.1.55	1.8.72
Sørensen, L. Grotkjær, frk., Vejle	31.1.55	1.8.72
Jensen, Kirsten Wolff, frk., Svendborg	7.2.55	1.8.72
Madsen, Inger M., frk., København	10.2.55	1.8.72
Mathiesen, Karin, frk., Padborg	22.2.55	1.8.72
Nielsen, B. Midjord, frk., København	7.4.55	1.8.72
Rasmussen, M. Schrøder, frk., Kalundborg	19.4.55	1.8.72
Christensen, E. Søbo, frk., København	26.6.55	1.8.72
Nielsen, M. Glad, frk., Århus	27.6.55	1.8.72
Svane, C. E., frk., København	20.7.55	1.8.72
Nielsen, Rita, frk., Odense	21.8.55	1.8.72
Pedersen, Randi A., frk., Helsingør	3.11.55	1.8.72
Madsen, Adele, frk., København	3.6.54	1.10.72
Nielsen, Lene I., frk., København	4.3.55	1.10.72
Christensen, Hanne, frk., København	17.9.55	1.10.72
Madsen, Rita V., frk., København	26.3.52	1.1.73
Bjerregaard, A., frk., København	29.12.55	1.1.73
Huess, D. H., frk., København	25.9.56	1.1.73
Lund, Helene B., frk., København	18.5.52	1.4.73
Christensen, Susanne, frk., København	4.2.55	1.4.73
Sørensen, Inge-Lise, fru, Herning	23.9.49	1.8.73
Sørensen, Hanne Vivian, frk., Esbjerg	28.9.51	1.8.73
Kjær-Jensen, J., frk., Randers	5.4.52	1.8.73
Vennersborg, H. P., frk. Frederikshavn	13.8.52	1.8.73
Østergaard, Margit, frk., Thisted	11.5.53	1.8.73
Hansen, Karin L., frk., Nykøbing F.	11.6.53	1.8.73
Kirk, L., frk., København	28.12.53	1.8.73
Jørgensen, Thea, frk., København	2.3.54	1.8.73
Hansen, Lili S., frk., Skive	3.4.54	1.8.73
Hansen, M. Schjødt, frk., Svendborg	10.5.54	1.8.73
Jessen, Lis, frk., Padborg	10.6.54	1.8.73
Hæstrup, L., frk., Frederikshavn	7.10.54	1.8.73
Knudsen, Sonja, frk., Vejle	13.10.54	1.8.73
Jensen, Elin S., frk., Ålborg	11.11.54	1.8.73
Hjulmand, Lene, frk., København	30.12.54	1.8.73
Koefoed, Jane Margrethe, frk., Rønne	6.2.55	1.8.73
Brodersen, Edith K., frk., Haderslev	8.2.55	1.8.73
Madsen, Bente Kirk, frk., København	19.2.55	1.8.73
Johansen, Annelise, frk., Næstved	5.3.55	1.8.73
Jørgensen, Kirsten L., frk., København	26.3.55	1.8.73

Anciennitetsfortegnelse

	Fødselsdato	Ansættelsesdato
Jensen, Birthe, frk., Helsingør	29.3.55	1.8.73
Ellegaard, A. M., frk., Sønderborg	2.4.55	1.8.73
Thygesen, D., frk., Århus	11.4.55	1.8.73
Holm, Laila, frk., Esbjerg	25.4.55	1.8.73
Iversen, Else, frk., Korsør	27.4.55	1.8.73
Christensen, Inge M., frk., Horsens	30.4.55	1.8.73
Nielsen, K. Plauborg, fru, Fredericia	13.5.55	1.8.73
Lund, Connie S., frk., Kolding	6.6.55	1.8.73
Jensen, K. Holm, frk., Århus	29.8.55	1.8.73
Nørgaard, Alice Schmidt, frk., Padborg	13.9.55	1.8.73
Pedersen, Anne B., frk., Ålborg	8.10.55	1.8.73
Nielsen, Bente, frk., Odense	26.10.55	1.8.73
Sørensen, A. E. Normark, frk., København	4.11.55	1.8.73
Olsen, Birte M., frk., Kalundborg	14.11.55	1.8.73
Frick, Berit, frk., København	18.11.55	1.8.73
Pedersen, Karen, frk., Holstebro	23.11.55	1.8.73
Petersen, Marianne E., frk., København	3.12.55	1.8.73
Pedersen, B. Bækkelund, frk., Odense	24.12.55	1.8.73
Schmidt, Lisbeth, frk., København	2.3.56	1.8.73
Christiansen, Marianne, frk., København	11.4.56	1.8.73
Andersen, Birgit A., frk., Helsingør	1.5.56	1.8.73
Nielsen, L. Thorup, frk., København	31.5.56	1.8.73
Eriksen, Bente, frk., København	8.6.56	1.8.73
Henriksen, Lone, frk., København	16.6.56	1.8.73
Pedersen, M. Kelberg, frk., Køge	28.10.56	1.8.73

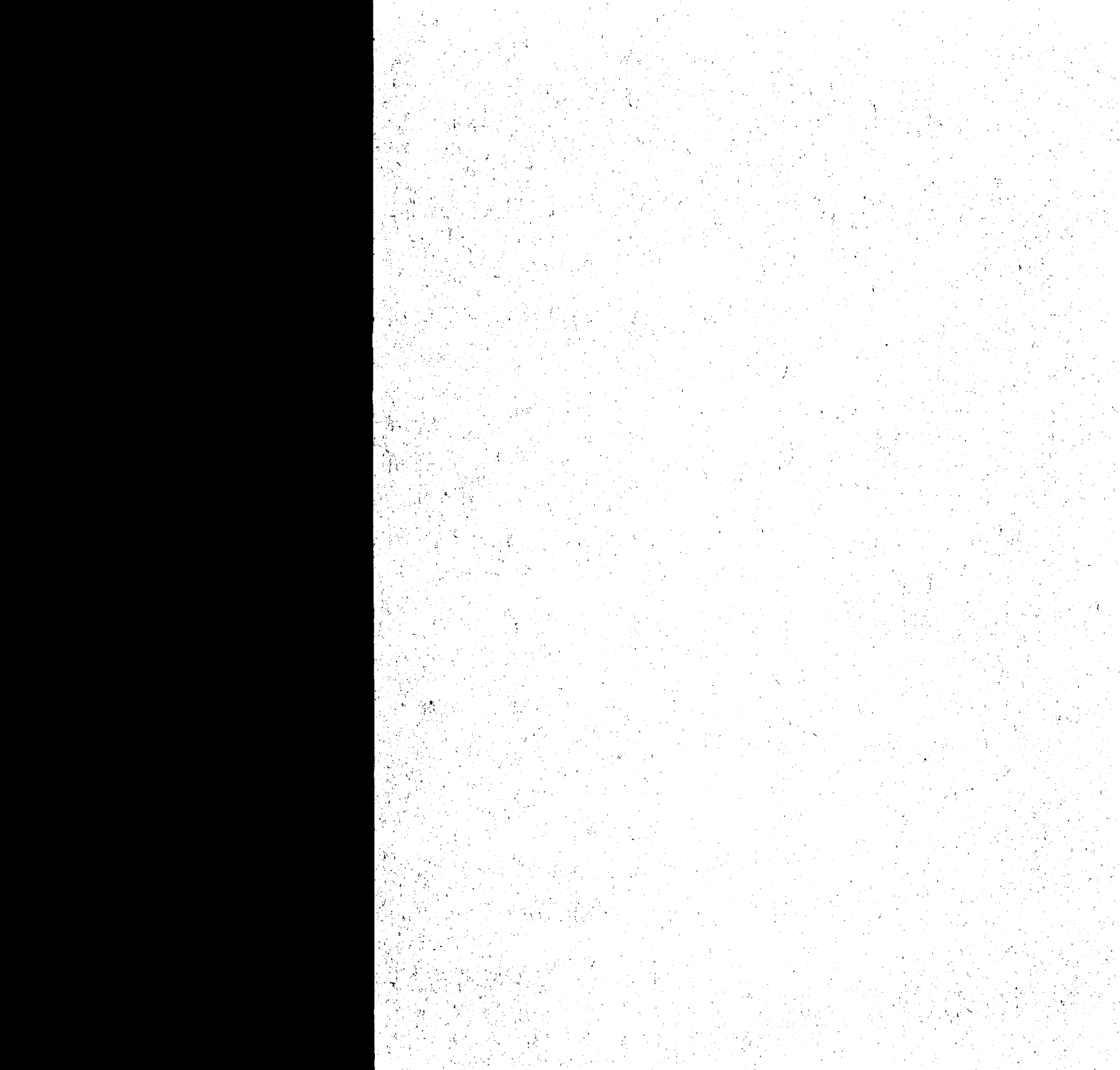

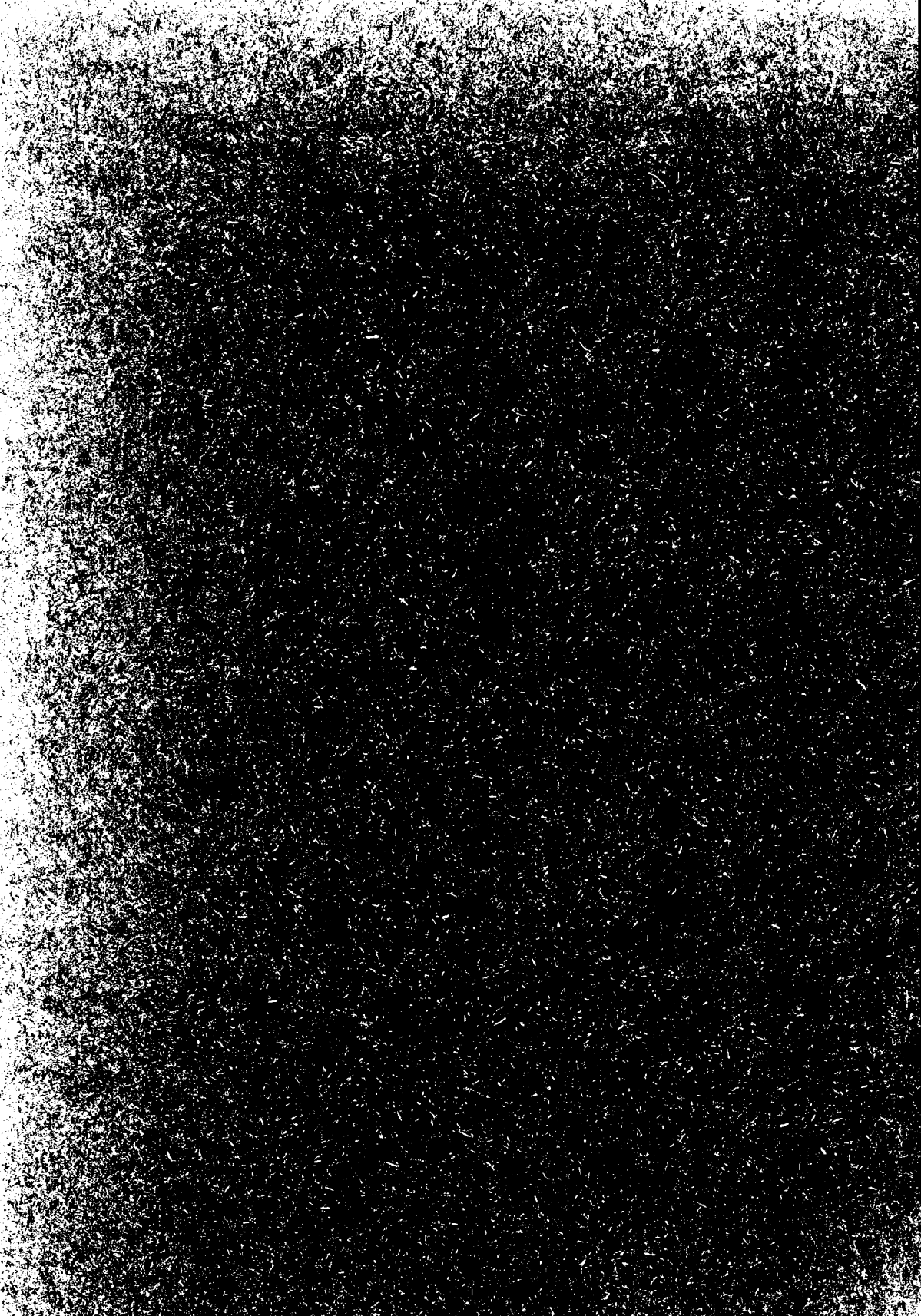

Personalhistorisk fortegnelse

I fortegnelsen er i alfabetisk orden optaget tjenestemænd af toldassistentlinien i 9. og højere lønramme, tjenestemænd af toldbetjentlinien i 5. og højere lønramme, og tjenestemænd af kontorassistentlinien i 15. og højere lønramme, samt overenskomstansatte fuldmægtige og overassistenter, der den 1. januar 1974 var ansat i toldvæsenet.

Oplysningerne er anført i kronologisk orden og omfatter de vigtigste af vedkommendes tjenstlige data, herunder indplaceringen i det nye lønsystem den 1. juli 1969. Datoen efter fødselsåret betegner den første ansættelse, eventuelt reguleret som følge af perioder uden for tjenesten inden tjenestemandsansættelsen.

Abel, Benny Stig Irgens, f. 27.1.29. 1.6.57. 1.6.59 TB i Korsør, 1.2.65 Frederiksværk, 1.4.68 fg. TBF, 1.1.69 Nykøbing M., 1.2.69 TBF, 1.7.69 TBF 7, 1.3.70 TVM 10, 1.1.72 Skive, 1.5.73 OTVM 14 i Holstebro.

Abildgaard, Jørgen Engelsted, f. 14.1.38. 1.1.61. 1.1.63 TPB i København, 1.7.68 fg. TBF i Glostrup, 1.12.68 DT 6, 1.2.69 TBF, 1.7.69 TBF 7, Kbh.

Adsersen, Andy Holm, f. 8.12.27. 1.9.45. 1.9.50 TA i Nykøbing M., 1.8.53 Horsens, 1.2.55 Ålborg, 1.4.58 Kruså, 1.9.61 OTA, 1.10.66 fg. TK, 1.6.67 TK, 1.4.68 Sønderborg, 1.7.69 TK 21.

Adstoft, Bent Georg Krone Haugsted, f. 11.9.41. 1.5.66. 1.5.68 TB i København, 1.7.69 TB 3, 1.4.73 OTB 5.

Agerskov, Grete, f. *Lauritzen* 15.6.21. 1.12.38. 1.7.45 kontorist i Silkeborg, 1.5.46 u.f.n. 1.12.46 kontorist i Silkeborg, 1.6.48 KA 2, 1.6.51 Viborg, 31.7.55 afsked efter ansøgning, 1.4.58 KA 2 i Silkeborg, 1.4.61 KA 1, 1.11.68 fg. OKA i Herning, 1.2.69 OKA. 1.7.69 OKA 17.

Aksbro, Svend Egon, f. 16.4.12. 1.6.30. 1.6.36 TA i Nysted, 1.2.39 Kalundborg, 1.2.43 Gedser med tjeneste ved Gedser-Warnemünde ruten, 1.6.46 revafd., 1.4.50 tjt. OTA i I.f.Ø.S., 1.4.55 OTA, 1.4.58 TK i I.f.O., 1.4.63 3. Finsp., 1.1.69 DT 10, 1.7.69, TK 21, 1.2.70 abf VTI 24, 1.6.70 TK 22, 1.12.70 VTI 24, 1.4.71 DT 1.

Aksglæde, Jørgen, f. 28.8.42. 1.2.67. 1.2.69 TB i Rødbyhavn, 1.7.69 TB 3, 1.12.73 OTB 5.

Albers, Henning, f. 28.10.44. 1.8.62. 1.8.67 TA i København, 1.4.68 Skive, 1.7.69 TA 9, 1.7.72 OTA 17.

Albertsen, Ole Bonde, f. 6.4.47. 1.8.66. 1.8.71 TA 9 ved DT 1, 1.2.73 Svendborg.

Albrethsen, Anker Charles, f. 3.2.10. 1.8.28. 1.8.34 TA i Stege, 1.2.35 Nakskov, 1.2.37 Marstal, 1.10.39 Nykøbing F., 1.10.43 Rødbyhavn, 1.1.46 Kb. Lufth. Tfv., 1.3.48 OTA, 1.4.51 Middelfart, 1.4.55 TK i Holstebro, 1.9.58 Frederikshavn, 1.5.63 OTK i Rødbyhavn, 1.4.68 fg. TI 23, 1.3.69 TI 23, 1.7.69 TI 29.

Alkirk, William Kjeld Sode, f. 4.5.18. 1.6.35. 1.6.42 TA i revafd., 1.11.46 København, 1.6.54 tjt. OTA, 1.4.55 OTA, 1.10.58 I.f.O., 1.4.61 TK i København, 1.4.68 fg. VTI, 1.4.69 VTI DT 10, 1.7.69 VTI 25, 1.4.71 VTI 29 ved DT 11.

Alsig, Poul Erik, f. 30.5.29. 1.6.48. 1.6.53 TA i Frederikssund, 1.5.54 København, 1.2.57 Svendborg, 1.8.57 Skælskør, 1.4.62 OTA, 1.4.68 fg. TK i Korsør, 1.3.69 TK, 1.7.69 TK 21, 1.12.72 abf VTI 24, 1.3.73 VTI 24.

Alstrup, Gorm, f. 7.1.31. 15.3.55. 1.4.57 TB i København, 1.4.65 TBF, 1.7.69 TBF 8, 1.4.71 TVM.

Altofte, Ove Sigurd, f. 9.11.30. 1.8.54. 1.8.56 TB i København, 1.8.61 Esbjerg, 1.5.66 TBF, 1.7.69 TBF 8, 1.4.71 TVM 10.

Andersen, Aksel, f. 31.1.26. 1.4.51. 1.4.53 TB i København, 27.5.58 I.f.Ø.S., 1.6.59 TA 1

- København, 1.4.65 OTA i Hellerup, kt, 1.12.68 DT 1, 1.7.69 OTA 17, 1.12.69 København, 1.4.71 TK 20, 1.12.71 TK 21.
- Andersen, Anders Christian*, f. 29.8.24. 1.5.49. 1.5.51 GD, 1.4.52 GB, 1.11.53 u.f.nr., 1.4.54 GB, 1.4.64 GOB, 1.4.69 OTB i Padborg, 1.7.69 OTB 5, 1.12.70 TBF 7.
- Andersen, Anders Peter*, f.23.5.35. 1.8.52. 1.8.57 TA i Sønderborg, 10.8.57 Fåborg, 1.6.63 Rødbyhavn, 1.8.65 OTA, 1.7.69 OTA 17, 1.2.71 Haderslev, 1.4.71 TK 20, 1.9.72 TK 21.
- Andersen, Annelise Alvira*, f. *Henriksen* 20.10.35. 1.8.53. 1.6.59 TA i Kb. Lufth. Tfv., 1.8.64 u.f.n., 1.8.65 TA ved O.f.K., 1.11.65 OTA i I. Kasskt., 1.1.69 DT 9, 1.7.69 OTA 17, 1.6.70 OTA 19 ved DT 10, 1.4.71 TK 20, 1.9.72 TK 21.
- Andersen, Annelise Skov*, f. Poulsen, 15.9.42. 1.3.67 AS(O) i Holstebro, 1.9.72 OA(O).
- Andersen, Anni*, f. Jakobsen 6.11.45. 1.8.65. 1.8.70 TA 9 i Odense.
- Andersen, Arne*, f. 5.5.22. 1.8.50. 1.8.52 TB i København, 1.1.62 u.f.n., 15.7.62 TB i København, 1.11.62 Fredericia, 1.2.66 TBF, 1.7.69 TBF 8, 1.4.71 TBF 9, 1.11.72 TVM 10.
- Andersen, Bendt*, f. 25.8.25. 1.1.43. 1.1.48 TA i Middelfart, 12.7.48 Helsingør, 15.8.48 Kruså, 1.6.51 Padborg, 1.11.54 Kolding, 1.1.59 OTA, 1.4.65 TK, 1.7.69 TK 21, 1.4.71 VTI 24.
- Andersen, Bente Birch*, f. Nielsen 18.12.24. 1.10.44 kontormedhj. i Fakse, 1.8.46 I.f.Ø.S., 1.9.46 Tb. Spbkt., 1.10.46 kontorist, 1.9.49 u.f.n., 31.8.50 afsked, 1.3.60 KOF i I.f.O., 1.4.63 2. Finsp., 1.4.65 D.f.T., 1.4.69 OA (O).
- Andersen, Bernt Christian*, f. 10.1.12. 1.4.40. 1.4.42 TB i Ålborg, 1.3.44 Neksø, 1.4.48 OTB 2, 1.6.51 TA, 1.3.61 OTA, 1.3.67 fg. TK, 1.9.67 TK, 15.4.69 Rønne, 1.7.69 TK 21.
- Andersen, Birgit Juel*, f. *Sørensen* 3.9.31. 1.8.53. 1.8.55 kontorist i Køge, 1.7.60 u.f.nr., 15.10.60 kontorist i København, 1.4.61 KA 1, 1.6.63 Jernb. Tk., 15.12.63 u.f.nr., 15.6.65 afsked efter ansøgning 1.9.65 kt.funkt. ved Jernb. Tk., 1.4.71 OA(O) ved DT 6, 1.6.73 Køge.
- Andersen, Bjarne Kidde*, f. 6.5.51. 1.8.68. 1.8.73 TA 9 i Thisted.
- Andersen, Bruno Aamann*, f. 30.4.50. 1.8.67. 1.3.73 TA 9 i Odense.
- Andersen, Børge*, f. 18.8.40. 1.11.63. 1.5.64 TB asp. i København, 1.7.64 Helsingør, 1.11.65 TB, 1.7.69 TB 3, 1.10.70 OTB 5, 1.9.73 TBF 7.
- Andersen, Børge Steen*, f. 6.8.18. 1.1.43. 1.1.45 GD i Padborg, 1.4.50 GO, 1.1.61 VM 7, 1.4.68 fg. OTVM i Sønderborg, 1.3.69 OTVM, 1.7.69 OTVM 13.
- Andersen, Carl Peter*, f. 27.5.50. 1.8.67. 1.8.72 TA 9 i Vejle.
- Andersen, Charles Vilner*, f. 10.11.19. 15.11.43 -31.1.52 i Tgk., 1.2.52 TB i København, 1.4.55 Ålborg, 1.4.60 OTB, 1.5.64 TBF, 1.4.68 fg. TVM, 1.1.69 TVM lds., 1.7.69 TVM 10, 1.4.71 OTVM 13.
- Andersen, Ebbe Tor*, f. 9.11.51. 1.8.68. 1.8.73 TA 9 i København.
- Andersen, Einar Kristian Letharius*, f. 4.1.17. 1.10.42. 1.10.44 GE i Kruså, 1.4.46 GD, 1.4.50 GO, 1.4.52 GOB, 1.8.60 VM 7, 1.9.62 VM 10, 1.4.69 TVM, 1.7.69 TVM 10, 1.4.72 Padborg.
- Andersen, Ejner Albert*, f. 2.12.17. 15.7.42.-14.7.49 i Tgk., 15.7.49 TB i København, 1.5.50 Odense, 1.5.58 OTB 2, 1.4.64 TBF, 1.4.68 fg. TVM, 1.1.69 TVM lds., 1.7.69 TVM 10 lds., 1.4.71 OTVM 13.
- Andersen, Erik Kemp*, f. 1.5.35. 1.8.51. 1.8.56 TA i Gedser, 1.12.56 Præstø, 1.3.57 Gedser, 1.2.61 Odense, 1.1.64 OTA i København, 1.7.68 Randers, 1.7.69 OTA 17, 1.4.71 TK 20, 1.7.71 TK 21.

- Andersen, Erling*, f. 1.12.22. 1.2.47–31.12.54 i Tgk., 1.1.55 TB i København, 1.5.59 Nyborg, 1.4.64 OTB, 1.4.66 TBF i Fåborg, 1.7.69 TBF 8, 1.9.69 TVM 10, 1.1.72 Svendborg.
- Andersen, Erling*, f. 10.1.33. 3.2.59. 1.3.61 TB i København, 1.2.63 Randers, 1.12.68 fg. TVM i Holstebro, 1.1.69 TVM lds., 1.7.69 TVM 10 lds., 1.5.71 Herning, 1.6.71 OTVM 13.
- Andersen, Ester*, f. Jensen 23.5.36. 15.7.67 AS(O) i Hjørring, 1.5.71 Frederikshavn, 1.4.73 OA(O).
- Andersen, Finn Egholm*, f. 5.4.45. 1.11.66. 1.11.68 TB i København, 1.12.68 Nykøbing F, 1.7.69 TB 3, 1.12.73 OTB 5.
- Andersen, Finn Orla*, f. 10.10.39. 1.11.63. 1.11.65 TB i København, 1.4.69 Svendborg, 1.7.69 TB 3, 1.6.70 OTB 5, 1.4.73 TBF 7.
- Andersen, Flemming*, f. 23.10.32. 15.8.60. 1.9.62 TB i København, 1.10.63 u.f.n., 1.11.63 TB i København, 1.7.69 TB 3, 1.1.70 OTB 5, 1.3.70 TBF 7.
- Andersen, Grete Rye*, f. *Eiersted* 28.7.12. 14.5.30. 1.4.37 kontorist i København, 1.4.45 KA, 1.4.52 KA 1, 1.10.58 Kb. Lufth. Tfv., 1.10.62 fg. OKA, 1.4.63 OKA, 1.12.68 DT 5, 1.7.69 OKA 17.
- Andersen, Grethe*, f. *Korsgaard* 27.1.38. 1.3.55. 1.2.59 KA 2 i København, 5.1.61 Kb. Lufth. Tfv., 1.2.63 fg. KA 1, 1.4.63 KA 1, 1.7.69 KA 12, 1.12.72 OKA 17.
- Andersen, Hans Aage*, f. 2.4.08. 1.4.47. 1.4.64 OTPB på Københavns Toldbod, 1.3.69 OTB i København, 1.7.69 OTB 5, 1.11.71 DT 8, 15.12.72 København.
- Andersen, Hans Christian Schleimann*, f. 9.7.33. 1.12.57. 1.12.59 TB i København, 1.1.62 Århus, 1.8.65 TBF i Egernsund, 1.4.68 fg. TVM i Gråsten, 1.1.69 TVM, 1.7.69 TVM 10, 1.4.72 Horsens.
- Andersen, Hans Henrik Gummer*, f. 6.3.04. 1.6.20. 1.6.26 TA i Næstved, 8.10.26 Varde, 1.2.27 Kalundborg, 1.2.33 Svendborg, 1.4.43 OTA, 1.2.47 TF i Bogense, 1.4.61 TF i Skælskør, 1.4.62 TF 21, 1.8.64 TF 23 i Kor-
- sør, 1.4.68 fg. DTC, 1.3.69 DTC, 1.7.69 DTC 36.
- Andersen, Harald William*, f. 14.7.19. 15.8.45–30.4.52 i Tgk., 1.5.52 TB i København, 1.3.58 Kolding, 1.4.62 OTB, 1.4.66 TBF, 1.4.68 fg. TVM, 1.1.69 TVM lds., 1.7.69 TVM 10, 1.4.71 OTVM 13.
- Andersen, Henning*, f. 26.2.46. 1.8.63. 1.8.68 TA i København, 1.7.69 TA 9, 1.8.69 Køge.
- Andersen, Henning Elbrønd*, f. 8.2.36. 1.7.61. 1.7.63 GB, 1.4.69 TB i Padborg, 1.7.69 TB 3, 1.3.70 OTB 5, 1.4.71 TBF 7.
- Andersen, Henry Ejnar*, f. 6.7.11. 7.5.35–31.8.47 arb. på Københavns toldbod, 1.9.47 pakhusarb., 1.4.54 TPF 2, 1.9.62 fg. TPF 1, 1.1.63 TPF 1, 1.6.67 TPM, 1.3.69 TVM i København, 1.7.69 TVM 10.
- Andersen, Hjalmar Christian*, f. 30.11.04. 1.9.22. 1.9.28 TA i Herning, 1.9.31 Vordingborg, 1.4.32 København, 1.12.44 tjt. OTA, 1.5.45 OTA, 1.5.50 tjt. TK, 1.1.51 TK, 1.7.55 tjt. VTI i l.f.o., 1.6.56 VTI, 1.4.60 TI 23, 1.8.62 fg. TI 26, 1.4.63 TI 26 i 3. Finsp., 1.7.64 4. Tinsp., 1.4.68 fg. DTC 26, 1.12.68 DT 2, 1.3.69 DTC 26, 1.7.69 DTC 36, 1.6.72 DTC 37 ved DT 3.
- Andersen, Holger Lillelund*, f. 26.12.23. 1.12.46–31.5.53 i Tgk., 1.6.53 TPB i København, 1.4.63 TPF, 1.10.68 OTPB, 1.3.69 OTB, 1.7.69 OTB 5.
- Andersen, Inge Gurli*, f. 1.3.26. 1.11.62 KOF i O.f.K., 1.4.69 KA(O), 23.9.69 DT 11, 1.4.70 AS(O), 1.4.71 OA(O) ved DT 3, 15.12.72 DT 1.
- Andersen, Jens Albert Daniel*, f. 11.10.18. 1.4.46. 1.4.48 TB i København, 1.2.51 Assens, 1.5.51 København, 1.12.52 OTB 2, 1.7.57 OTB 1, 1.4.58 TBF, 1.4.64 TVM, 1.4.68 fg. TPAM 15, 1.3.69 TPAM 15, 1.7.69 TPAM 17, 5.11.69 DT 11, 1.4.71 DT 3.
- Andersen, Jens Ove*, f. 4.3.42. 1.5.66. 1.5.68 TB i København, 1.7.69 TB 3, 1.11.72 Nykøbing F, 1.4.73 OTB 5.
- Andersen, Johannes*, f. 26.4.39. 1.5.63. 1.5.65 TB i København, 1.1.69 Kalundborg, 1.7.69 TB 3, 1.3.70 OTB 5, 1.4.71 TBF 7.

- Andersen, Johannes Kristian*, f. 29.4.20. 1.4.46. 1.4.48 pakhusarb. i Randers, 1.1.55 TPF 2, 1.1.64 TPF, 1.4.68 fg. TVM, 1.3.69 TVM, 1.7.69 TVM 10.
- Andersen, Jørgen*, f. 7.6.32. 1.12.58. 1.12.60 TB i København, 1.4.68 fg. TBF, 1.2.69 TBF, 1.7.69 TBF 7, 1.12.72 TBF 8.
- Andersen, Jørgen Holger*, f. 1.3.18. 1.8.42–31.1.52 i Tgk., 1.2.52 TB i København, 1.4.60 OTB, 1.10.63 TBF, 1.4.68 fg. TVM, 1.1.69 TVM, 1.7.69 TVM 10, 5.11.69 TVM 10 lds., 1.12.69 DT 4, 1.4.71 OTVM 13.
- Andersen, Jørgen Nygaard*, f. 17.8.30. 1.6.55. 1.6.57 TB i København, 1.8.65 TBF, 1.7.69 TBF 8, 1.4.71 TVM 10.
- Andersen, Jørn*, f. 16.2.35. 1.8.52. 1.8.57 TA i København, 1.10.64 OTA i 2. Finsp., 1.7.69 OTA 19, 4.9.69 DT 8, 1.2.70 D.f.T., 1.4.71 TK 20, 1.8.71 TK 21, 1.10.73 TK 22.
- Andersen, Kaj Gunnar*, f. 20.7.18. 1.2.47. 1.2.49 TB i København, 1.1.54 OTB 2, 1.11.58 TBF, 1.11.64 TVM, 1.4.68 fg. OTVM, 1.3.69 OTVM, 1.7.69 OTVM 13, 5.11.69 DT 11, 1.12.72 TPAM 17 ved DT 3.
- Andersen, Kay Nygaard*, f. 14.7.22. 1.7.46. 1.7.48 TB i Frederikshavn, 1.5.51 Skagen, 1.6.53 OTB 2, 1.4.66 TBF, 1.7.69 TBF 8, 1.4.71 TVM 10.
- Andersen, Kirsten Lis*, f. 29.1.32. 15.8.48. 1.2.53 kontorist i Svendborg, 1.4.54 u.f.nr., 15.3.55 kontorist i Svendborg, 1.5.59 u.f.nr., 1.1.60 KA 2 i Itet f. Tobaksbesk., 1.12.60 Svendborg, 1.2.63 KA 1, 1.4.67 AS(O), 1.4.71 OA(O).
- Andersen, Knud Bernt*, f. 8.9.29. 1.9.45. 1.10.50 TA i Svaneke, 25.10.51 u.f.n., 1.11.54 TA i Helsingør, 1.9.62 OTA, 1.5.69 TK, 1.7.69 TK 20, 1.2.71 TK 21, 1.6.72 VTI 24 i Nyk. F., 1.12.72 abf. TI 29, 1.3.73 TI 29.
- Andersen, Knud Bue Steen*, f. 7.3.23. 1.3.48. 1.3.50 GD, 1.4.52 GB, 1.4.64 GOB, 1.4.68 fg. TBF i Padborg, 1.7.69 fg. TBF 7, 1.11.69 TBF 7, 1.4.71 TBF 8.
- Andersen, Knud Erik Hove*, f. 1.6.27. 1.9.45. 1.9.50 TA i København, 1.2.60 O.f.K., Bevktl., 1.9.61 OTA, 1.7.68 fg. TK, 1.3.69 TK, 1.5.69 DT 10, 1.7.69 TK 22, 1.4.71 DT 11.
- Andersen, Knud Otto*, f. 27.10.35. 15.9.61. 1.10.63 TB i Saksøbing, 1.10.68 fg. TBF, 30.12.68 Orehoved tktrl., 1.2.69 TBF, 1.7.69 TBF 9, 1.8.70 TVM 10.
- Andersen, Knud Skantrup*, f. 1.2.48, 1.8.65. 1.8.70 TA 9 i Nykøbing F, 1.6.73 Rødbyhavn.
- Andersen, Knud Taudal*, f. 4.11.31. 1.12.57. 1.12.59 TB i Padborg, 1.10.66 fg. TBF, 1.6.67 TBF, 1.7.69 TBF 7, 1.6.70 TBF 8, 1.11.71 TVM 10.
- Andersen, Knud Valdemar*, f. 8.5.24. 1.4.49. 1.4.51 TB i København, 1.9.57 OTB 2, 1.8.62 fg. TBF, 1.4.63 TBF, 1.4.68 fg. TVM, 1.3.69 TVM, 1.7.69 TVM 10.
- Andersen, Kristian Fahlmann*, f. 3.5.14. 1.10.45. 1.10.47 TB i København, 1.5.52 OTB 2, 1.7.56 Kyndby, 1.4.59 TBF i Korsør, 1.8.62 fg. TVM, 1.4.63 TVM, 1.4.66 OTVM, 1.4.68 fg. TPAM 15, 1.3.69 TPAM 15, 1.7.69 TPAM 17.
- Andersen, Kristian Vestergaard*, f. 15.5.23. 1.11.46–31.8.55 i Tgk., 1.9.55 TB i Århus, 1.4.64 OTB, 1.7.66 TBF ved Mobilpatr. i Århus, 1.4.68 fg. TVM i Århus, 1.1.69 TVM lds., 1.7.69 TVM 10, 1.4.71 OTVM 13.
- Andersen, Kurt Lindquist*, f. 13.11.31. 1.8.48. 1.8.53 TA i København, 1.9.62 OTA, 1.5.69 TK, 1.7.69 TK 20, 1.11.70 TK 21.
- Andersen, Lars Sigvard*, f. 16.3.06. 1.8.24. 1.8.30 TA i Padborg, 1.2.31 Horsens, 1.2.33 Maribo, 1.3.36 Horsens, 1.12.45 OTA i Ringkøbing, 1.4.50 Århus, 1.9.54 tjug. TK i Odense, 1.12.55 TK, 1.5.63 OTK i Randers, 1.3.69 VTI, 1.7.69 VTI 25.
- Andersen, Mogens*, f. 27.4.46. 1.8.63. 1.8.68 TA i København, 1.7.69 TA 9, 1.8.70 D.f.T.
- Andersen, Myrte Ohm*, f. Pedersen 13.10.43. 1.9.60. 1.11.64 KA 2 i Nakskov, 16.11.64 u.f.nr., 16.4.65 KA 2 i Rødbyhavn, 1.4.66 KA 1, 1.9.66 Odense, 1.7.69 KA 9, 1.1.70 Helsingør, 1.4.71 OKA 17.
- Andersen, Ole Freddy*, f. 9.10.44. 1.8.62. 1.8.67 TA i København, 1.7.69 TA 9, 1.11.72 OTA 17.

- Andersen, Ole Lauritz*, f. 11.7.39. 1.11.63. 1.11.65 TPB i København, 1.3.69 TB, 1.7.69 TB 3, 1.6.70 OTB 5, 1.4.73 TBF 7. fg. TBF i Padborg, 1.7.69 fg. TBF 7, 1.11.69 TBF 7, 1.1.71 TBF 8, 1.3.73 TBF 9, 1.11.73 TVM 10.
- Andersen, Peter Hans Anker*, f. 18.5.12. 1.7.43. 1.7.45 pakhusarb. i København, 1.4.61 TPF, 1.4.63 TPHM 10, 1.8.64 AF, 1.4.68 fg. TPAM 15, 1.12.68 DT 3, 1.3.69 TPAM 15, 1.7.69 TPAM 17, 1.6.70 AI 20.
- Andersen, Poul Fritz*, f. 17.4.30. 1.7.57. 1.7.59 TB i København, 1.6.68 TA, 1.12.68 Helsingør, 1.7.69 TA 9, 1.6.73 OTA 17.
- Andersen, Poul Richardt*, f. 23.8.20. 1.4.46. 1.4.48 TB i København, 1.4.53 OTB 2, 1.12.57 OTB 1, 1.4.58 TBF, 1.8.63 fg. TVM i Kb. Lufth. Tfv., 1.4.64 TVM, 1.10.65 3. Finsp., 1.1.69 DT 10, 1.7.69 TVM 10, 1.4.71 OTVM 13 ved DT 3, 15.12.72 DT 10.
- Andersen, Preben Gerhardt*, f. 7.4.37. 1.8.55. 1.8.60 TA i København, 15.7.64 Køge, 1.7.68 OTA, 1.7.69 OTA 17, 1.11.72 TK 20.
- Andersen, Richard Alexis*, f. 18.7.06. 1.9.22. 1.9.28 TA i Nykøbing S., 1.1.30 Kerteminde, 1.4.33 Helsingør, 1.6.45 tjt. OTA i I. f. T., 1.6.48 Helsingør, 1.10.49 OTA, 1.5.53 TK i Vordingborg, 1.4.65 OTK, 1.3.69 VTI i Næstved, 1.7.69 VTI 25.
- Andersen, Robert Wienke*, f. 14.3.36. 15.3.64. 1.4.66 TPB i København, 1.3.69 TB, 1.7.69 TB 3, 1.12.70 OTB 5.
- Andersen, Ruth Maren Søgaard, f. Hansen* 5.2.30. 1.8.46. 1.3.51 kontorist i Nakskov, 1.9.55 tjt. KA 2, 1.10.56 KA 2, 1.4.60 KA 1, 1.11.68 fg. OKA i Nykøbing F., 1.2.69 OKA, 1.7.69 OKA 17.
- Andersen, Svend Aage*, f. 6.5.39. 1.7.59. 1.7.64 TA i København, 1.9.64 Rødbyhavn, 1.6.69 Næstved, 1.7.69 TA 9, 1.3.70 OTA 17.
- Andersen, Svend Åge*, f. 18.4.30. 1.8.47. 1.8.52 TA i København, 21.12.59 Prøvesaml. og Fakt., 1.5.62 OTA, 1.4.65 D.f.T., 1.4.68 fg. TK, 1.5.69 TK, 1.7.69 TK 20, 1.6.70 TK 21, 1.2.71 TK 22, 1.4.71 VTI 24.
- Andersen, Svend Eivind*, f. 15.5.23. 1.11.46. 1.11.48 GD, 1.4.52 GB, 1.4.64 GOB, 1.4.68
- Andersen, Svend Erik*, f. 1.6.31. 1.8.48. 1.6.54 TA i København, 1.6.55 I.f.O., 1.5.60 I.f. Ø.S., 1.7.61 OTA ved Tkt. p. Kb. Tb., 1.7.64 København, 1.10.66 1. Finsp., 1.3.68 fg. TK, 1.1.69 DT 9, 1.3.69 TK, 1.7.69 TK 21, 1.9.72 VTI 24 i Køge.
- Andersen, Svend Georg Christian*, f. 5.11.17. 1.5.47. 1.5.49 TB i København, 1.4.54 OTB 2, 1.6.59 TBF, 1.4.65 TVM, 1.7.69 TVM 10.
- Andersen, Vilbert Bruno*, f. 22.6.24. 1.1.43. 1.1.48 TA i Frederikshavn, 1.11.49 Hobro, 1.5.53 København, 1.1.55 Prøvesaml. og Fakt., 1.1.59 OTA, 1.7.60 I.f.Ø.S., 1.11.62 fg. TK i Roskilde, 1.4.63 TK, 1.7.65 D.f.T., 1.4.68 fg. TI 23, 1.4.69 TI 23, 1.7.69 TI 32, 1.6.70 abf. TI 34, 1.11.70 TI 34, 1.5.71 abf. DTC ved DT 11, 1.9.72 DTC 36.
- Andersen, Villy Theodor*, f. 17.9.15. 15.11.40. 1.12.42 GE, 1.12.45 OGE, 1.4.48 GO, 1.4.52 GOB, 1.6.59 GVM, 1.9.60 VM 10, 1.1.61 OVM, 1.4.65 KOVM, 1.11.68 fg. TPAM 18 i Padborg, 1.3.69 TPAM 18, 1.7.69 TPAM 20.
- Andersen, Åge Hastrup*, f. 21.9.31. 1.8.48. 1.6.54 TA i Viborg, 1.3.63 OTA, 1.4.68 Randers, 1.7.69 OTA 17, 1.1.70 TK 20, 1.4.71 TK 21.
- Andersson, Erik*, f. 12.6.34. 1.8.51. 1.8.56 TA i Århus, 27.10.56 København, 1.1.64 OTA, 1.1.67 Ålborg, 1.7.69 OTA 17, 1.4.71 TK 20, 1.5.71 TK 21.
- Andersson, Jørgen Bang*, f. 4.4.28. 1.9.45. 1.9.50 TA i Roskilde, 26.10.50 København, 1.3.61 OTA, 1.7.66 fg. TK, 1.1.67 TK, 1.7.69 TK 21 i Svendborg, 1.7.71 VTI 24.
- Andreasen, Bent*, f. 14.3.40. 1.8.56. 1.8.61 TA i København, 1.11.61 Sæby, 1.7.68 OTA, 1.7.69 OTA 17, 1.10.69 Frederikshavn, 1.12.73 OTA 19.
- Andreasen, Hans Jørgen Snor*, f. 4.4.27. 1.4.50. 1.4.52 GD, 1.4.64 GOB, 1.4.69 OTB i Padborg, 1.7.69 OTB 5, 1.4.71 TBF 7.

- Andreasen, Mogens Holt Thaagaard*, f. 24.11.48. 1.8.67. 1.8.72 TA 9 i Århus.
- Andreasen, Rut Skovgaard*, f. Skovgaard 14.9.30. 1.9.48. 1.10.51 kontorist i København, 1.4.60 KA 1, 1.1.62 Hellerup, 1.11.66 Jernb. Tk., 1.4.68 fg. OKA, 1.1.69 DT 10, 1.2.69 OKA, 1.7.69 OKA 17, 1.4.71 DT 9.
- Andreasen, Thorkild Frode*, f. 10.6.14. 1.7.45. 1.11.47 TB i Skagen, 1.12.51 OTB 2, 1.1.62 TBF, 1.4.68 fg. TVM, 1.3.69 TVM, 1.7.69 TVM 10.
- Andreasen, Verner Kristian*, f. 6.9.33. 1.6.57. 1.6.59 TB i Kb. Lufth. Tfv., 1.1.62 Esbjerg, 1.4.68 fg. TBF, 1.2.69 TBF, 1.7.69 TBF 7, 1.4.71 TBF 8.
- Andreassen, Bjarne*, f. 4.1.30. 1.4.56. 1.4.58 TB i København, 6.3.61 Århus, 1.1.62 Ålborg, 1.12.68 fg. TVM i Holstebro, 1.1.69 TVM lds., 1.7.69 TVM 10, 1.8.71 TBF 8 i Ålborg.
- Andreassen, Torben Børge*, f. 31.12.30. 1.8.47. 1.8.52 TA i Stege, 1.6.53 Gedser, 1.2.57 Odense, 1.2.59 Nykøbing F., 1.2.61 København, 1.4.61 OTA ved Pakhusforv., 1.9.67 fg. TK, 1.3.69 TK, 1.7.69 TK 21, 1.5.70 D.f.T. 1.6.70 TK 22, 1.6.72 VTI 24 i Helsingør.
- Andresen, Boy*, f. 28.10.30. 1.4.54–31.10.61 i Tgk., 1.11.61 TB i København, 1.12.64 Esbjerg, 1.4.69 OTB, 1.7.69 OTB 5, 1.4.71 TBF 7.
- Andresen, Børge Johannes Hansen*, f. 24.8.37. 1.5.55. 1.6.60 TA i Sønderborg, 1.7.60 I.f.T., 1.4.63 2. Finsp., 1.4.65 D.f.T., 1.7.68 OTA, 1.12.68 Herning, 1.7.69 OTA 17, 1.7.72 TK 20.
- Andresen, Hans Andreas*, f. 8.9.13. 1.7.31. 1.10.37 TA i Padborg, 1.2.39 Sønderborg, 1.7.44 Århus, 1.9.49 OTA i Ribe, 1.6.53 Kolding, 1.4.58 TK, 1.8.65 VTI i Sønderborg, 1.4.68 fg. TI 25, 1.3.69 TI 25, 1.7.69 TI 34.
- Andresen, Henning Erhardt*, f. 17.7.29. 1.1.55. 1.1.57 TPB i Næstved, 1.4.66 TPF, 1.3.69 TBF, 1.7.69 TBF 8, 1.4.71 TVM 10.
- Andresen, Margrethe*, f. 2.2.44. 1.12.66 AS(O) i Haderslev, 1.9.72 OA(O).
- Andresen, Valdemar Elias*, f. 4.9.30. 1.11.52. 1.11.54 GB, 1.4.68 GOB, 1.4.69 OTB i Padborg, 1.7.69 OTB 5. 1.4.71 TBF 7.
- Andresen, Werner Heinrich*, f. 8.8.18. 1.4.36. 1.9.42 TA i Gråsten, 1.8.43 Viborg, 1.8.47 Åbenrå, 1.7.54 OTA i Sønderborg, kt., 2.5.60 Sønderborg, 1.4.62 TK, 1.11.68 fg. TI 23, 1.3.69 TI 23, 1.7.69 TI 30, 1.5.73 TI 32.
- Andresen, Viggo Johannes Kristian*, f. 19.6.18. 1.3.37. 1.3.43 TA i Ribe, 1.2.47 Esbjerg, 1.6.55 OTA, kt., 1.3.60 Esbjerg, 1.8.62 fg. TK, 1.4.63 TK, 1.4.68 fg. TI 25, 1.3.69 TI 25, 1.7.69 TI 34.
- Anker, Aage Peter*, f. 26.2.18. 1.12.42. 1.12.44 GE, 1.4.46 GD, 1.4.50 GO, 1.4.52 GOB, 1.11.59 GVM, 1.11.61 VM 10, 1.5.62 OVM, 1.4.68 fg. OTVM i Kollund, 1.3.69 OTVM, 1.7.69 OTVM 13.
- Anker, Hugo Michal*, f. 28.4.41. 1.8.58. 1.8.63 TA i 2. Trevkt., 1.6.65 2. Finsp., 1.4.68 Århus, 1.7.69 TA 9, 1.10.69 OTA 17.
- Anker, Peter Martin*, f. 18.10.41. 1.4.64. 1.4.66 GB, 1.4.69 TB i Padborg, 1.7.69 TB 3, 1.8.71 OTB 5.
- Ankersen, Anker Schjødt*, f. 23.4.19. 1.4.36. 1.5.43 TA i Hjørring, 1.6.43 København, 1.1.44 Roskilde, 1.2.45 Kalundborg, 1.2.49 København, 1.1.55 Prøvesaml. og Fakt., 1.4.55 OTA, 1.4.62 TK i I.f.Ø.S., 1.5.63 I. Finsp., 1.1.69 DT 9, 1.7.69 TK 21, 1.2.71 abf VTI 24–25 ved DT 10, 1.4.71 VTI 24 ved DT 9, 1.4.73 VTI 25.
- Ankersen, Ole Schjødt*, f. 14.6.43. 1.8.60. 1.8.65 TA i Slagelse, 1.7.66 Rødbyhavn, 1.7.69 TA 9, 1.11.69 Næstved, 1.4.71 OTA 17.
- Ankerstjerne, Bente*, f. Pedersen 8.1.39. 1.5.56. 1.2.60 KA 2 i Ålborg, 1.7.60 u. f. n., 1.7.60 TE i Ålborg, 1.6.63 TA, 1.7.69 TA 9, 1.10.69 OTA 17.
- Anov, Alfred Hans Peter*, f. 26.6.18. 1.11.42–31.8.51 i Tgk. 1.9.51 TB i København, 1.8.55

- Odense, 1.4.60 OTB, 1.7.65 TBF, 1.7.69 TBF 8, 1.4.71 TVM 10.
- Apitz, Kurt*, f. 7.4.44. 15.9.65. 1.10.67 TPB i København, 1.3.69 TB, 1.7.69 TB 3, 1.4.73 OTB 5.
- Arngrimson, Hans Torben*, f. 2.4.39. 1.8.56. 1.8.61 TA i København, 1.7.68 OTA, 1.7.69 OTA 17, 1.9.73 OTA 19, 1.1.74 TK 20.
- Ask, Ebbe*, f. 26.7.19. 1.3.37. 1.1.44 TA i København, 1.4.55 tlg. OTA, 1.12.55 OTA, 1.12.57 Chr.havns Tkt., 1.2.65 København, 1.7.69 OTA 17, 1.9.69 TK 20.
- Askholm, Peter Erland*, f. 12.7.27. 1.9.44. 1.9.49 TA i Assens, 1.2.53 Odense, 1.9.60 OTA, 1.6.66 fg. TK, 1.7.66 TK, 1.7.69 TK 21.
- Asmussen, Erik Carl Wendelboe*, f. 4.12.09. 1.8.28. 1.8.34 TA i Vejle, 1.2.35 Haderslev, 1.7.44 Århus, 1.4.49 OTA, 1.12.55 tlg. TK i Odense, 1.4.56 TK, 1.7.59 København, 1.7.63 OTK ved Jernb. Tk., 1.11.68 fg. TI 23, 1.12.68 DT 5, 1.3.69 TI 23, 1.7.69 TI 32.
- Asmussen, Hans Verner Chresten*, f. 22.3.28. 1.4.52. 1.4.54 TPB i Århus, 1.2.58 TB i Helsingør, 1.2.67 Sønderborg, 1.4.68 fg. TBF, 1.2.69 TBF, 1.7.69 TBF 7, 1.4.71 TBF 8.
- Asmussen, Heinrich Nicolai*, f. 29.9.19. 15.9.45-31.8.55 i Tgk., 1.9.55 TB i Århus, 1.4.60 OTB, 1.1.64 Sønderborg, 1.4.68 fg. TBF, 1.3.69 TBF, 1.7.69 TBF 7, 1.4.71 TBF 8, 1.4.73 TBF 9.
- Asmussen, Peter*, f. 11.2.21. 1.1.44. 1.1.46 GE, 1.4.46 GD, 1.6.51 GO, 1.4.52 GOB, 1.2.62 GVM, 1.4.68 fg. TVM i Padborg, 1.7.69 fg. TVM 10, 1.11.69 TVM 10, 4.8.71 Sønderborg.
- Astrup, Uffe Lui*, f. 8.12.25. 1.1.44. 1.1.49 TA i København, 1.1.60 OTA, 1.4.65 TK, 1.7.69 TK 21, 1.6.70 TK 22 ved DT 3, 1.7.71 TI 29 ved DT 4, 1.12.72 DT 3.
- Avnbøl, Ib Gerhardt*, f. 20.1.21. 16.7.48. 1.8.50 TB i København, 1.12.56 OTB 2, 1.4.62 TBF, 1.4.68 fg. OTVM, 1.3.69 OTVM, 1.7.69 OTVM 13, 5.11.69 DT 11, 1.4.71 DT 3.
- B**
- Bach-Hansen, Knud Peder*, f. 16.3.44. 1.8.61. 1.8.66 TA i Rødbyhavn, 1.7.69 TA 9, 1.1.70 Svendborg, 1.5.70 TA 11, 1.8.71 OTA 17.
- Bache, Kurt*, f. 6.5.31. 1.8.50. 1.8.55 TA i København, 1.9.62 OTA ved Pakhforv. på Kb. Tb, 1.12.68 DT 3, 1.7.69 OTA 17, 1.9.69 TK 20, 1.8.70 TCO, 1.4.71 TK 21.
- Backs, Arne*, f. 19.11.29. 1.7.46. 1.7.51 TA i Assens, 1.5.57 Esbjerg, 1.1.62 OTA, 1.4.68 fg. TK, 1.3.69 TK, 21.4.69 abf VTI, 1.7.69 TK 22, 1.12.70 VTI 24, 1.8.71 VTI 27.
- Bagger, Richard Henneberg*, f. 6.8.16. 1.5.44. 1.5.46 TB i København, 1.5.47 Frederikshavn, 1.10.50 OTB 2, 1.6.55 OTB 1, 1.11.55 Korsør, 1.4.58 TBF, 1.10.58 TVM i Vesterø på Læsø, 1.1.69 Læsø, 1.7.69 TVM 10, 1.4.72 Frederikshavn.
- Bagh, Olaf Abraham Hermann*, f. 5.3.18. 1.4.46. 1.4.48 TB i Frederikshavn, 1.11.52 OTB 2, 1.10.60 Skagen, 1.4.64 TBF, 1.7.69 TBF 8, 1.3.70 TVM 10, 1.7.71 Frederikshavn.
- Bahnsen, Thommas*, f. 31.5.19. 1.3.58 KOF i I.f.O., 1.4.71 OA(O) ved DT 1, 15.12.72 DT 2.
- Bak, Frede Gunnar*, f. 10.3.27. 1.4.44. 1.4.49 TA ved Kb. Lufth. Tfv., 26.10.50 København, 1.4.60 OTA, 1.4.65 VTI i D.f.T., 1.7.69 VTI 25, 1.4.71 TI 29.
- Bak, Knud*, f. 13.1.35. 1.9.61. 1.9.63 TB i København, 1.1.69 Ålborg, 1.7.69 TB 3, 1.3.70 OTB 5, 1.4.71 TBF 7.
- Bak-Jensen, Torben*, f. 28.6.37. 1.8.54. 1.8.59 TA i Hillerød, 1.12.61 Helsingør, 1.6.67 OTA, 1.7.69 OTA 17, 1.4.71 OTA 19, 1.2.72 TK 20, 1.11.73 TK 21.
- Ballisager, Svend Aage*, f. 14.8.14. 1.6.33. 1.6.39 TA i Horsens, 1.8.41 Ebeltoft, 1.7.48 Århus, 1.4.54 OTA, 1.4.61 TK, 1.11.68 fg. TI 23 i Randers, 1.3.69 TI 23, 1.7.69 TI 29.
- Balslev, Jens Benjamin*, f. 11.12.39. 1.11.64. 1.11.66 TB i København, 1.7.69 TB 3, 1.6.72 OTB 5.
- Bandholm, Hans Herman*, f. 20.7.40. 1.8.57. 1.9.62 TA i Frederikshavn, 1.7.69 TA 9, 1.10.69 OTA 17.

- Bang, Bent Preben*, f. 22.2.29. 1.9.45. 1.9.50 TA i Sorø, 1.10.50 København, 1.3.61 OTA, 1.1.67 fg. TK, 1.9.67 TK, 1.7.69 TK 21.
- Bang, Ejler*, f. 26.11.20. 1.3.46. 1.3.48 GD, 1.4.52 GB, 1.4.54 GOB, 1.12.62 VM 7, 1.4.68 fg. TVM i Padborg, 1.7.69 fg. TVM 10, 1.11.69 TVM 10.
- Bang, Frode*, f. 22.5.34. 1.7.58. 1.7.60 TPB i Ålborg, 22.3.65 København, 1.6.67 TA, 1.7.69 TA 9, 1.9.72 OTA 17.
- Bang, Gregers Christian*, f. 24.8.18. 1.4.36. 1.9.42 TA i Padborg, 1.7.44 Kruså, 1.2.46 København, 1.2.47 Frederikshavn, 1.8.47 Højer, 1.4.54 OTA i Silkeborg, 1.4.59 TK ved Ndr. Frihavns Tkt., 1.10.62 ved Prøvesaml. og Fakt., 1.4.65 D.f.T., 1.7.69 TK 22.
- Bang, Jørgen*, f. 9.12.31. 1.8.58. 1.8.60 TB i København, 1.1.62 Esbjerg, 1.4.68 fg. TBF, 1.2.69 TBF, 1.7.69 TBF 7, 1.9.72 TBF 8.
- Bang, Mogens Alfred Nolsøe*, f. 24.6.24. 1.4.49. 1.4.51 TB i København, 1.3.52 Neksø, 1.9.57 OTB 2, 1.7.61 TBF, 1.4.66 TVM, 1.7.69 TVM 10, 1.10.69 Rønne, 1.6.70 TVM 10 lds., 1.4.71 OTVM 13.
- Bangsholt, Niels Finn*, f. 21.10.41. 1.11.63. 1.11.65 TB i København, 1.6.68 Esbjerg, 1.7.69 TB 3, 1.6.70 OTB 5, 1.4.73 TBF 7.
- Bank, Annelise*, f. Larsen 29.2.20. 1.12.35 kontorarb. i I.f.Ø.S., 1.8.37 København, 1.6.41 I.f.O., 30.4.42 afsked, 1.6.44 kontormedhj. i Esbjerg, 1.12.59 KOF i I.f.Ø.S., 1.4.63 1. Finsp., 1.4.68 OA (O), 1.1.69 DT 9, 1.1.71 DT 8, 15.12.72 DT 10.
- Bank, Erik*, f. 29.9.49. 1.8.67. 1.8.72 TA 9 i Helsingør.
- Bank, Martin Pedersen*, f. 10.4.15. 1.3.60 KOF i Prøvesaml. og Fakt., 1.4.65 D.f.T., 1.4.66 OA(O).
- Bannis, Jørgen Christian*, f. 1.7.35. 1.11.52. 1.11.57 TA i København, 1.1.61 Prøvesaml. og Fakt., 1.4.65 OTA i København, 1.7.69 OTA 17, 1.12.70 DT 10, 1.4.71 TK 20, 1.2.72 København, 1.12.71 TK 21.
- Barsted, Erik*, f. 30.11.22. 15.6.47. 1.7.49 TB i København, 10.8.53 u.f.n., 1.9.53 TB i København, 1.6.54 OTB 2, 1.9.59 fg. TBF, 1.4.60 TBF, 1.2.66 TVM, 1.4.68 fg. OTVM, 1.3.69 OTVM, 1.7.69 OTVM 14, 1.4.71 TPAM 17 i DT 6.
- Bastholm, Jens*, f. 13.2.15. 1.1.32. 1.3.39 TA i I.f.T., 1.3.41 I.f.O., 1.9.43 Odense, 1.7.53 tlg. OTA, 1.10.54 OTA, 1.4.60 TK, 1.11.65 VTI i Svendborg, 1.11.68 fg. TI 25 i Odense, 1.3.69 TI 25, 1.7.69 TI 34.
- Bay, Lene Kirstine*, f. Bødker 21.7.43. 1.8.59. 1.8.64 KA 2 i Odense, 1.9.64 Hobro, 1.4.65 KA 1, 1.2.66 Odense, 1.7.69 KA 12, 1.4.71 OKA 17.
- Bech, Aage*, f. 24.7.39. 20.8.56. 1.9.61 TA i Ringsted, 1.9.62 Køge, 1.5.64 Næstved. 1.10.68 OTA, 1.7.69 OTA 17.
- Bech, Eigil*, f. 26.8.13. 1.7.31. 1.9.37 TA i Kolding, 1.9.39 København, 1.9.52 tlg. OTA, 1.2.53 OTA, 1.4.58 TK, 1.8.63 fg. OTK ved Kb. Lufth. Tfv., 1.4.64 OTK, 1.12.68 DT 5, 1.3.69 VTI, 1.7.69 VTI 24, 1.2.70 abf. TI 29, 1.6.70 TI 29.
- Bech, Jens Erik Holmegaard*, f. 1.9.51. 1.8.68. 1.8.73 TA 9 i Holstebro.
- Becher, Erna Lone*, f. Vadum 4.6.36. 1.8.52. 1.7.57 kontorist i I.f.O., 1.10.58 Jernb. Tkt., 15.9.62 4. Finsp., 1.2.63 KA 1, 1.4.63 3. Finsp., 1.4.68 fg. OKA i TCO, 1.2.69 OKA, 1.7.69 OKA 17, 1.8.70 DT 10, 1.4.71 DT 2, 15.12.72 DT 6.
- Beck, Kurt*, f. 5.10.35. 1.8.53. 1.8.58 TA i Esbjerg, 1.3.66 OTA, 1.7.69 OTA 17, 1.5.71 TK 20, 1.12.72 TK 21.
- Beha, Knud*, f. 27.4.33. 1.8.50. 1.8.55 TA i København, 1.12.62 OTA, 1.7.69 OTA 17, 1.1.70 TK 20, 1.4.71 TK 21.
- Below, Poul Holger*, f. 4.10.29. 1.11.58. 1.11.60 TPB i København, 1.7.61 TB i Kb. Lufth. Tfv., 1.11.63 København, 1.2.65 Kb. Lufth. Tfv., 1.12.68 DT 5, 1.7.69 TB 3, 1.3.70 OTB 5, 1.4.71 TBF 7.
- Bendtsen, Kurt*, f. 1.1.44. 1.9.65. 1.9.67 TPB i København, 1.5.68 Frederikshavn, 1.3.69 TB, 1.7.69 TB 3, 1.4.73 OTB 5.

- Bendtsen, Niels Peder*, f. 3.3.31. 1.11.54. 1.11.56
TB i København, 1.6.63 TA, 1.7.69 TA 9,
1.10.69 OTA 17, 1.5.72 Thisted.
- Bengtson, Henning*, f. 7.9.45. 1.8.62. 1.8.67
TA i København, 1.4.68 Frederikshavn,
1.7.69 TA 9, 1.4.71 u.f.nr.
- Bentsen, Sigurd*, f. 7.7.20. 1.5.47. 1.5.49 TB i
Kb. Lufth. Tfv., 1.4.54 OTB 2, 27.3.57 Kø-
benhavn, 1.4.60 TBF, 1.3.64 3. Finsp. 1.8.67
fg. TVM, 1.10.67 TVM, 1.1.69 DT 10, 1.7.69
TVM 10, 1.4.71 DT 11, 15.12.72 Køben-
havn.
- Bentzen, Holger*, f. 23.6.41. 1.3.64. 1.3.66 GB,
1.4.69 TB i Padborg, 1.7.69 TB 3, 1.8.71
OTB 5, 1.9.72 Svendborg.
- Benzon, Bent Linde von*, f. 30.7.35. 1.8.53.
1.8.58 TA i København, 1.8.61 I.f.Ø.S.,
1.4.63 1. Finsp., 1.3.66 OTA, 1.1.69 Ålborg,
1.7.69 OTA 17, 1.4.71 TK 20, 1.12.72 TK
21.
- Benzon, Erik von*, f. 24.2.14. 1.8.43. 1.8.45 TB
i København, 1.6.49 OTB 1 i Kb. Lufth.
Tfv., 1.1.56 t.jg. TVM 2 i I.f.O., 1.8.57 Kb.
Lufth. Tfv., 1.4.58 TVM, 1.8.63 fg. OTVM,
1.4.64 OTVM, 1.4.68 fg. TPAM 15, 1.12.68
DT 5, 1.3.69 TPAM 15, 1.7.69 TPAM 17,
1.12.69 DT 2, 1.4.71 DT 3.
- Berg, Ejgil*, f. 3.12.33. 1.8.50. 1.8.55 TA i År-
hus, 10.5.57 Assens, 1.12.58 Herning, 1.6.60
Århus, 1.8.63 OTA, 1.7.69 OTA 17, 1.6.70
OTA 19, 1.8.70 TK 20, 1.4.71 TK 21.
- Bergholz, Finn*, f. 13.1.48. 1.8.66. 1.8.71 TA 9
i Kolding.
- Bergqvist, Egon Hilding*, f. 9.11.24. 1.5.48.
1.5.50 TB i København, 1.6.56 OTB 2,
1.4.62 TBF, 1.6.63 Rødbyhavn, 1.4.66 TVM,
19.12.68 TVM lds., 1.7.69 TVM 10 lds.,
1.9.69 OTVM 13.
- Bergstrøm, Elvin Leo*, f. 22.4.24. 15.7.48. 1.9.50
TB i København, 1.9.55 Næstved, 1.12.56
OTB 2, 1.10.62 fg. TBF, 1.4.63 TBF, 1.4.68
fg. TVM, 1.1.69 TVM lds., 1.7.69 TVM 10,
1.4.71 OTVM 13.
- Bertelsen, Jørgen Peter*, f. 26.11.15. 1.6.32.
1.12.39 TA i Århus, 1.4.42 Ålborg, 1.1.54
OTA i Næstved, kt., 1.7.58 Næstved, 1.10.59
fg. TK i Kruså, 1.4.60 TK, 1.11.68 fg. TI 25
i Frederikshavn, 1.3.69 TI 25, 1.7.69 TI 34.
- Bertelsen, Krestian*, f. 15.2.37. 1.12.58. 1.12.60
TPB i København, 1.12.62 Århus, 1.3.69 TB,
1.7.69 TB 3, 1.1.70 OTB 5, 1.2.71 TBF 7.
- Bertelsen, Leif*, f. 2.7.40. 1.8.65. 1.8.68 TB i
København, 1.7.69 TB 3, 1.4.73 OTB 5.
- Bertelsen, Paul*, f. 31.12.29. 1.8.46. 1.8.51 TA i
Sæby, 16.11.51 u.f.n, 16.11.52 TA i Køben-
havn, 1.3.61 OTA, 1.4.65 D.f.T., 1.5.67 fg.
TK, 1.12.67 TK, 1.769 TK 22, 1.4.71 VTI
24.
- Bertelsen, Thorkild Søndergaard*, f. 9.7.45.
1.8.62. 1.8.67 TA i Ærøskøbing, 1.4.68 Kol-
ding, 1.7.69 TA 9, 1.4.71 TA 11, 1.4.73
OTA 17.
- Berthelsen, Holger*, f. 27.1.12. 1.8.28. 1.2.36 TA
i Åbenrå, 1.2.37 Ribe, 1.1.42 Ålborg, 1.7.49
t.jg. OTA, 1.5.53 OTA, 1.4.58 TK, 1.4.65
VTI, 1.7.69 VTI 25.
- Berthelsen, Svend Aage*, f. 20.7.37. 1.8.54. 1.8.59
TA i København, 1.4.61 Kb. Lufth. Tfv.,
1.7.61 Kastrup, 1.6.63 Rødbyhavn, 1.2.67
København, 1.3.67 OTA, 1.7.69 OTA 17,
1.2.70 D.f.T., 1.9.71 TK 20, 1.6.73 TK 21.
- Bieler, Povl*, f. 10.7.33. 1.1.58. 1.1.60 TB i
Gedser, 1.12.67 fg. TBF, 1.3.69 TBF, 1.7.69
TBF 7, 1.10.70 TBF 8, 1.4.73 TVM 10 i Ny-
købing F.
- Bindslev, Arne Christian*, f. 22.1.20. 1.12.45.
1.12.47 TB i Århus, 1.9.52 OTB 2, 1.1.57
OTB 1, 1.4.58 TBF, 1.8.62 TVM, 1.2.67 fg.
OTVM, 1.4.67 OTVM, 1.7.69 OTVM 14.
- Birkedal-Hansen, Georg Andreas*, f. 29.7.06.
1.8.24. 1.8.30 TA i Haderslev, 1.2.35 Kol-
ding, 1.2.37 Saksøbing, 1.2.39 Kolding,
1.9.46 OTA i Vejle, 1.4.51 t.jg. TK i Tønder,
1.4.55 TK i Vejle, 1.8.62 fg. VTI, 1.4.63
VTI, 1.8.64 TF 23 i Hjørring, 1.4.66 TF 25,
1.7.69 TF 34, 1.12.71 Frederikshavn.
- Bisbjerg, Erling*, f. 4.4.40. 1.8.56. 1.8.61 TA i
Gedser, 1.2.65 Bandholm-Maribo, 1.7.68
OTA, 1.7.69 OTA 17, 1.9.69 Nykøbing F,
1.12.73 OTA 19.
- Bjarne, Bodil Johanne*, f. 9.7.12. 1.3.46 kon-
tormedhj. i 1. Trevkt., 1.4.69 OA (O),
2.11.70 DT 3, 16.11.70 TCO.

- Bjarrum, Børge Johannes*, f. 17.3.16. 1.1.35. 1.1.41 TA i I.f.O., 1.9.48 Kb. Lufth. Tfv., 5.2.51 I.f.O., 15.2.54 u.f.n., 1.1.55 TA i Århus, 1.4.55 t.jg. OTA i I.f.O., 1.4.56 OTA, 1.9.61 TK i København, 1.10.63 fg. OTK i Kb. Lufth. Tfv., 1.4.64 OTK, 1.4.68 fg. TI 25 i Køge, 1.3.69 TI 25, 1.7.69 TI 34.
- Bjerg, Knud*, f. 26.12.37. 8.2.54. 1.8.60 TA i København, 1.4.61 I.f.T., 1.4.63 2. Finsp., 1.7.68 OTA, 1.7.69 OTA 17, 4.9.69 DT 8, 1.2.72 København, 1.12.72 TK 20.
- Bjernå, Poul Egon Rasmussen*, f. 13.2.26. 1.1.43. 1.1.48 TA i Svendborg, 1.2.48 København, 1.9.50 I.f.T., 1.6.55 I.f.O., 1.1.59 OTA, 1.9.62 4. Finsp., 1.4.63 3. Finsp., 1.4.65 D.f.T., 1.7.65 TK, 1.2.68 TCO, 1.7.69 TK 21, 1.2.70 DT 9, 1.2.71 abf VTI 24-25-27, 1.4.71 VTI 24 ved DT 1, 1.7.72 Odense, 1.4.73 VTI 25.
- Bjerregaard, Kristian Hald*, f. 23.7.38. 15.5.63. 1.6.65 GB, 1.4.69 TB i Padborg, 1.7.69 TB 3, 1.8.70 OTB 5, 1.4.73 TBF 7.
- Bjerregaard, Mads*, f. 2.8.35. 1.8.53. 1.8.58 TA i Tønder, 1.3.64 OTA i Ebeltoft, 1.7.69 OTA 17, 1.10.69 Randers, 1.4.71 TK 20, 1.8.71 TK 21.
- Bjerregaard, Thomas*, f. 5.11.29. 1.11.56. 1.11.58 TB i København, 1.2.60 Randers, 1.6.60 Kb. Lufth. Tfv., 1.1.61 København, 1.4.66 TBF, 1.7.69 TBF 8, 1.4.71 TVM 10, 1.10.71 OTVM 13 ved DT 5.
- Bjerring, Bent*, f. 1.8.35. 1.7.62. 1.7.64 TB i København, 1.3.66 Århus, 1.7.69 TB 3, 1.3.70 OTB 5, 1.4.71 TBF 7.
- Bjørck, fru Karen Sigrid Egelund, f. Petersen* 2.9.33. 1.9.49. 1.4.55 kontorist i I.f.Ø.S., 1.5.58 Kb. Lufth. Tfv., 1.4.62 KA 1, 1.5.64 Kastrup, 1.6.69 DT 5, 1.7.69 KA 12, 1.12.69 DT 4, 1.1.71 DT 3, 1.2.71 OKA 15, 1.4.71 OKA 17 ved DT 4.
- Bjørkmann, Steen Einer*, f. 29.7.40. 12.6.61. 1.8.63 TB i København, 1.7.69 TB 3, 1.3.70 OTB 5, 1.4.71 TBF 7.
- Bjørnsen, Bjørn Moberg*, f. 29.4.45. 1.9.63. 1.9.68 TA i Rønne, 1.7.69 TA 9, 1.9.71 TA 11.
- Bjørnsen, Mogens Oluf*, f. 13.9.13. 16.6.42. 1.7.44 TB i København, 1.1.48 Hasle, 1.3.49 OTB 2, 1.6.54 OTB 1, 1.11.55 Hammerhavnen, 1.4.57 TVM 2, 1.1.63 fg. TVM 1, 1.4.63 TVM, 1.11.68 fg. TPAM 15 i Rønne, 1.3.69 TPAM 15, 1.7.69 TPAM 17.
- Blaabjerg, Johnny*, f. 4.12.35. 1.9.60. 1.9.62 TPB i København, 1.4.68 fg. TBF, 1.3.69 TBF, 1.7.69 TBF 7, 1.12.72 TBF 8.
- Black, Børge Nedergaard*, f. 15.4.47. 1.8.64. 1.8.69 TA 9 i Århus.
- Blendstrup, Ole Kvist*, f. 1.10.38. 1.8.56. 1.8.61 TA i Skanderborg, 1.4.68 Århus, 1.7.68 OTA, 1.7.69 OTA 17, 1.4.73 OTA 19, 1.12.73 TK 20.
- Blædel-Hastrup, Svend Erik*, f. 19.12.30. 1.3.58. 1.3.60 TB i København, 1.4.68 fg. TBF, 1.3.69 TBF, 1.7.69 TBF 7, 1.2.71 TBF 8, 1.3.73 OTVM 13 i Helsingør.
- Boas, Johan Niclas*, f. 28.6.26. Cand. jur. 1.1.44. 1.1.49 TA i Køge, 16.5.49 Marstal, 1.11.52 København, 1.8.55 I.f.T., 1.3.57 2. Trevkt., 1.1.60 OTA, 1.2.60 u.f.n., 1.6.60 OTA i 2. Trevkt., 1.7.60 SEK i Dept., 1.4.65 TI 23 i D.f.T., 1.4.68 fg. TI 25, 1.4.69 TI 25, 1.7.69 TI 34.
- Boch, Willi*, f. 2.2.49. 1.8.66. 1.8.71 TA 9 i Esbjerg.
- Bode, Knud Lindholm*, f. 20.4.36. 1.8.63. 1.8.65 TB i København, 1.1.69 Sønderborg, 1.7.69 TB 3, 1.3.70 OTB 5, 1.2.72 TBF 7.
- Bodholt, Max Erling*, f. 23.3.04. 1.5.21. 1.5.27 TA i København, 1.4.28 Frederiksværk, 1.7.30 Åbenrå, 1.11.32 København, 1.5.44 OTA, 1.6.49 TK, 1.4.62 OTK, 1.3.69 VTI ved DT 3, 1.7.69 VII 27.

- Bodrup, Kaj*, f. 15.9.18. 1.6.35. 1.10.42 TA i Skive, 1.6.43 Ålborg, 1.1.46 København, 1.2.47 Århus, 1.4.55 OTA, 1.7.62 TK. 1.7.69 TK 21, 1.4.71 VTI 24.
- Boelt, Peder*, f. 9.1.20. 1.7.49. 1.7.51 TB i Ålborg, 1.2.58 OTB 2, 1.8.62 fg. TBF, 1.4.63 TBF, 1.10.68 Randers, 1.7.69 TBF 8, 1.11.71 Ålborg, 1.3.73 TVM 10.
- Bogh, Ejner Harald*, f. 8.6.27. 1.9.44. 1.6.50 TA i Åbenrå, 1.6.61 OTA, 1.6.66 fg. TK, 1.7.66 TK, 1.4.68 Haderslev, 1.7.69 TK 21.
- Bogh, Holger Carl*, f. 18.7.24. 1.1.42. 1.1.47 TA i Åbenrå, 1.6.48 Svendborg, 1.4.58 OTA, 1.8.64 TK, 21.4.69 abf. VTI, 1.7.69 TK 22, 1.9.69 VTI 24, 1.11.71 VTI 25.
- Bohlbro, Peter Hansen*, f. 9.9.22. 1.3.46. 1.3.48 GD, 1.4.52 GB, 1.4.55 GOB, 1.7.62 VM 7, 1.9.62 VM 10, 1.4.69 TVM i Padborg, 1.7.69 TVM 10, 1.4.73 OTVM 13.
- Bohm, Heinrich Svend Aage*, f. 19.6.07. 1.8.24. 1.8.30 TA i Maribo, 1.2.31 Esbjerg, 1.2.35 Slagelse, 1.7.38 Nyborg, 1.7.41 til midl. tjeneste i Dept., 1.5.44 tlg. OTA, 1.7.50 tlg. TK i I.f.Ø.S., 1.4.52 TK, 1.5.55 I.f.T., 1.6.56 VTI i I.f.Ø.S., 1.4.63 1. Finsp., 1.8.66 TI 23, 1.1.69 DT 10, 1.7.69 TI 29, 1.1.71 DT 8, 15.12.72 DT 9.
- Bohn-Jespersen, Aage*, f. 15.2.12. 1.7.29. 1.1.37 TA i Bogense, 1.10.39 Assens, 1.7.49 tlg. OTA, 1.5.53 OTA i Næstved, 1.4.58 TK, 1.7.69 TK 21.
- Bohn-Jespersen, Tage*, f. 14.8.45. 1.11.66. 1.11.68 TB i København, 1.7.69 TB 3, 1.9.69 Korsør, 1.12.73 OTB 5.
- Bojda, Josef Johannes*, f. 1.2.35. 1.7.62. 1.7.64 TB i Rødbyhavn, 1.1.69 Næstved, 1.7.69 TB 3, 1.6.70 OTB 5, 1.4.73 TBF 7.
- Bojsen, Verner Wiberg*, f. 6.4.16. 1.6.32. 1.5.40 TA i København, 1.9.40 I.f.T., 1.2.43 Åbenrå, 1.2.45 Ålborg, 1.2.47 Helsingør, 1.7.53 tlg. OTA i København, 1.3.54 OTA, 15.5.57 I.f.O., 1.10.59 fg. TK ved O.f.K., Bevktl., 1.4.60 TK, 1.4.68 fg. VTI, 1.4.69 VTI ved DT 10, 1.7.69 VTI 25.
- Boldsen, Erik Leonard*, f. 13.1.34. 1.8.50. 1.8.55 TA i Assens, 1.1.56 Gedser, 1.2.61 Nykøbing F., 1.10.63 OTA i Gedser, 1.7.69 OTA 17, 1.2.71 TK 20, 1.4.71 TK 21, 1.4.73 Nykøbing F.
- Bollmann, Niels Andersen*, f. 11.7.39. 1.8.55. 1.8.60 TA i København, 1.12.61 Kb. Lufth. Tvf., 1.7.65 Silkeborg, 1.4.68 Vejle, 1.7.68 OTA, 1.7.69 OTA 17, 1.4.71 OTA 19, 1.4.73 TK 20.
- Bommersholdt, Niels Henrik Petersen*, f. 1.7.38. 1.6.56. 1.6.61 TA i Roskilde, 1.3.66 OTA i Roskilde, kt., 1.8.68 Fredericia, 1.7.69 OTA 17, 1.6.71 TK 20, 1.1.73 TK 21.
- Bonné, Lillian Elisabeth*, f. Sørensen 28.7.34. 1.7.51. 1.11.55, kontorist i København, 1.11.63 KA 1, 1.7.69 KA 12, 1.2.70 TCO, 1.7.70 D.f.T., 1.12.72 OKA 17.
- Borch-Madsen, Georg*, f. 25.4.37. 24.8.54. 1.7.60 TA i I.f.T., 1.4.63 2. Finsp., 1.7.68 OTA, 1.6.69 Køge, 1.7.69 OTA 17, 1.9.72 TK 20.
- Bordal, Grethe Marie*, f. 20.2.22. 1.7.38. 1.3.46 kontorist i Holbæk, 1.11.46 TE i København, 1.7.49 TA i O.f.K., 1.10.59 OTA ved Kreditoplt., 1.11.62 Hellerup, kt., 1.3.65 Tb. Hvkt., 1.11.65 TK, 1.12.68 DT 3, 1.7.69 TK 21, 1.4.71 DT 4.
- Borg, Karl Jensen*, f. 21.2.24. 1.2.41. 1.4.46 TA i Gråsten, 1.5.48 Padborg, 1.5.54 Kolding, 1.4.58 OTA, 1.4.64 TK, 1.7.69 TK 21, 1.4.71 VTI 24.
- Borg, Kell Kromann*, f. 17.12.30. 1.6.47. 1.6.52 TA i Sæby, 24.10.52 Silkeborg, 1.5.55 Skive, 1.8.61 Århus, 1.5.62 OTA, 1.4.68 fg. TK, 1.5.69 TK, 1.7.69 TK 21, 1.2.72 VTI 24.
- Borten, Erik*, f. 18.6.39. 1.8.56. 1.8.61 TA i København, 1.7.62 u.f.n., 1.8.63 TA i København, 1.7.69 TA 9, 1.10.69 OTA 17, 1.2.70 D.f.T., 23.8.71 TCO, 1.10.72 Helsingør.
- Borup, Fritz*, f. 11.7.36. 1.8.54. 1.8.59 TA i København, 1.3.67 OTA, 1.7.69 OTA 17, 1.11.71 TK 20, 1.8.73 TK 21.
- Boserup, Henning*, f. 11.11.15. 1.2.33. 1.12.39 TA i København, 1.1.44 I.f.T., 1.10.46 København, 1.2.53 tlg. OTA, 1.8.53 OTA, 1.6.56 TK ved Eftersøgningstj., 1.4.60 VTI, 1.4.65 TI 23 i D.f.T., 1.4.68 fg. TI 26 ved

- DT 11, 1.3.69 TI 26, 1.7.69 TI 36, 1.4.71 DT 3.
- Boysen, Hans Christian*, f. 7.5.35. 1.1.60. 1.1.62 GB, 1.4.69 TB i Padborg, 1.7.69 TB 3, 1.1.70 OTB 5, 1.4.71 TBF 7.
- Boysen, Knud*, f. 2.6.50. 1.8.68. 1.8.73 TA 9 i Horsens.
- Boysen, Verner*, f. 24.2.41. 1.4.63. 1.4.65 GB, 1.4.69 TB i Padborg, 1.7.69 TB 3, 1.3.70 OTB 5, 1.4.70 Haderslev, 1.12.72 TBF 7.
- Braae, Hugo*, f. 27.4.30. 15.6.55. 1.7.57 TPB i København, 1.5.65 Materieldepotet, 1.4.66 TPF, 1.3.69 TBF, 1.7.69 TBF 8, 1.4.71 TVM 10.
- Braagaard, John*, f. 26.3.42. 1.11.64. 1.11.66 TB i Gedser, 1.7.69 TB 3, 1.7.71 Nykøbing F., 1.9.72 OTB 5.
- Brabrand, Bruno William*, f. 9.6.26. 1.1.44. 1.1.49 TA i København, 1.1.60 OTA, 1.7.65 TK, 1.7.69 TK 21, 1.8.71 VTI 24 i Helsingør.
- Brandbyge, Tage*, f. 1.1.40. 1.8.57. 1.8.62 TA i København, 1.12.65 Køge, 1.7.69 TA 9, 1.10.69 OTA 17.
- Brandt, Flemming Aksel Ernst*, f. 3.6.37. 1.8.58. 1.8.60 TPB i København, 17.6.63 Kb. Lufth. Tfv., 1.8.66 fg. TPF ved Jernb. Tk., 1.4.67 TPF, 1.12.68 DT 6, 1.3.69 TBF, 1.7.69 TBF 8 i København, 1.4.71 TVM 10.
- Brandt, Orla Egon Angelo*, f. 9.3.08. 1.10.39. 1.4.46 Tpakharb. i København, 1.4.64 OTPB, 1.4.64 TPF, 1.1.65 Jernb. Tk., 1.12.67 fg. TPHM i København, 1.2.68 TPHM, 1.3.69 TVM, 1.7.69 TVM 10.
- Braun, Ebbe Tage Christian*, f. 20.2.10. 1.8.27. 1.8.33 TA i Marstal, 1.2.35 Odense, 1.2.37 Præstø, 1.2.39 Køge, 1.9.48 OTA, 1.4.58 TK, 1.11.65 VTI i Rønne, 1.4.68 fg. TI 23, 1.3.69 TI 23, 1.7.69 TI 32.
- Bredo, Elmo Ernst*, f. 24.9.33. 1.2.59. 1.2.61 TB i København, 1.7.62 Odense, 1.4.68 fg. TBF, 1.2.69 TBF, 1.7.69 TBF 7, 1.3.73 TBF 8.
- Breitenbauch, Børge Ernst*, f. 21.2.21. 1.3.38. 1.3.45 TA i Frederikshavn, 1.3.46 Thisted, 1.11.47 Ålborg, 1.7.55 tlg. OTA i Sæby, 1.4.56 OTA, 1.1.59 Ålborg, 1.8.62 fg. TK, 1.4.63 TK, 1.7.69 TK 22, 1.4.71 VTI 24.
- Bressing, Kjeld*, f. 3.7.15. 1.2.34. 1.2.40 TA i Nykøbing F., 1.3.40 Odense, 1.2.41 Gedser med tjeneste ved Gedser-Warnemünde ruten, 1.2.43 Nyborg, 1.4.54 OTA, 1.12.59 TK i Maribo, 1.1.67 TF 21 i Sakskøbing, 1.11.68 fg. TI 25 i Nykøbing F., 1.3.69 TI 25, 1.7.69 TI 34.
- Brinck, Evald*, f. 17.5.22. Chr. X Fr. M., Chr. X Kr. E. M., Stb. 1939-45 St., Stb. Atl. St., Stb. I. St., Stb. F. & G. St., Stb. Kr. M., 1.12.49. 1.12.51 TB i Bandholm, 1.4.54 Assens, 1.6.56 Korsør, 1.5.60 Kalundborg, 1.1.62 Gedser, 1.2.62 TBF, 1.9.62 Rødbyhavn, 1.4.65 TVM, 1.6.67 Sønderborg, 1.4.68 fg. TPAM 15, 1.3.69 TPAM 15, 1.7.69 TPAM 17.
- Brix, Herluf Nielsen*, f. 16.9.12. 1.5.62 KOF i Sønderborg, 1.4.66 OA (0).
- Bro, Knud Christoffersen*, f. 8.3.09. 1.8.27. 1.8.33 TA i Nykøbing M., 1.1.34 Hjørring, 1.5.36 Gedser med tjeneste ved Gedser-Warnemünde ruten, 1.5.40 Århus, 1.2.48 OTA i Mariager, 1.4.48 Ebeltoft, 1.7.50 Kolding, 1.5.54 I.f.Ø.S., 1.7.55 tlg. TK, 1.11.56 TK, 1.4.59 Hjv. Ft., 3.7.62 Sv. Hjv. M. 2, 1.8.62 fg. VTI i 4. Finsp., 1.4.63 VTI i 3. Finsp., 1.8.63 fg. TI 23 ved Kb. Lufth. Tfv., 1.4.64 TI 23, 1.3.68 TKS 25 i I. Kasskt., 1.4.68 fg. TI 25, 1.1.69 DT 9, 1.3.69 TI 25, 1.7.69 TI 34.
- Broberg, Jens Kristian*, f. 14.4.46. 1.8.64. 1.8.69 TA 9 i Randers.
- Broberg, Wagn*, f. 13.11.23. 1.2.41. 1.4.46 TA i Ålborg, 19.4.47 Varde, 1.7.47 I.f.Ø.S., 1.4.58 OTA, 1.4.63 1. Finsp., 1.4.63 TK,

- 1.4.65 VTI i D.f.T., 1.4.68 fg. TI 23, 1.4.69 TI 23, 1.7.69 TI 32, 1.12.72 abf TI 34 DT 9, 1.3.73 TI 34.
- Brodersen, Bent Johan*, f. 15.3.28. 1.6.53. 1.6.55 GB, 1.6.68 GOB, 1.4.69 OTB i Padborg, 1.7.69 OTB 5, 1.4.71 TBF 7.
- Brodthagen, Jens Torkil Johannes*, f. 8.3.06. 1.9.22. 1.9.28 TA i Varde, 1.2.29 Skive, 1.2.35 Ålborg, 1.11.41 Århus, 1.6.45 tjt. OTA i Korsør, kt., 1.9.46 OTA i Korsør, 1.10.52 TF i Ærøskøbing, 1.4.64 TF 21, 1.4.69 TI 23 i Grenå, 1.7.69 TI 29, 1.6.72 Århus.
- Broms, Ina*, f. *Hansen* 10.10.31. 1.5.47. 1.11.52 kontorist i Maribo, 1.5.57 tjt. KA 2, 1.4.61 KA 1, 1.11.68 Nykøbing F, 1.11.68 fg. OKA, 1.2.69 OKA, 1.7.69 OKA 17.
- Bros, Henning Larsen*, f. 21.7.35. 1.8.52. 1.8.57 TA i København, 1.4.65 OTA i D.f.T., 1.7.69 OTA 17, 1.6.71 OTA 19, 1.4.71 TK 20, 1.11.71 TK 21.
- Brosbøl, Søren Kristian*, f. 5.7.37. 1.6.54. 1.6.59 TA i København, 1.4.65 D.f.T., 1.10.66 OTA i Hillerød, 1.4.68 Helsingør, 1.7.69 OTA 17, 1.9.71 TK 20, 1.4.73 TK 21.
- Bruhn, Aage Mac Fadyen*, f. 22.9.17. 1.5.47. 1.5.49 toldpakh.arb. i Odense, 1.7.61 TPF i Haderslev, 1.7.68 fg. TPHM, 1.3.69 TVM, 1.7.69 TVM 10.
- Bruhn, Georg*, f. 23.4.16, 1.9.60 KOF i Prøvesaml. og Fakt., 1.4.65 D.f.T., 1.10.69 OA (O) ved DT 9, 1.8.70 TCO.
- Bruhn, Hans Jørgen Georg*, f. 11.8.17. 1.10.45. 1.10.47 TB i Saksøbing, 1.8.49 Køge, 1.5.52 OTB, 1.12.66 fg. TBF, 1.6.67 TBF, 1.7.69 TBF 7.
- Bruhn, Otto von Meyeren*, f. 7.2.23. 1.3.40. 1.4.46 TA i København, 1.3.53 I.f.O., 1.8.57 tjt. OTA i København, 1.4.58 OTA, 1.8.62 fg. TK i 4. Finsp., 1.4.63 TK i 3. Finsp., 1.4.65 VTI i D.f.T., 1.6.69 DT 11, 1.7.69 VTI 24, 1.4.71 DT 3, 15.12.72 DT 4, 1.4.73 VTI 25.
- Brunsmose, Svend*, f. 29.5.19. 1.9.48. 1.9.50 TB i København, 1.2.57 OTB 2, 1.8.62 fg. TBF, 1.9.62 TBF, 1.4.68 fg. OTVM, 1.3.69 OTVM, 1.7.69 OTVM 13, 1.12.69 DT 2, 1.4.71 DT 3.
- Bruun, Erik*, f. 21.6.41. 1.8.63. 1.8.65 TPB i København, 1.3.69 TB, 1.7.69 TB 3, 1.3.70 OTB 5, 1.2.72 TBF 7.
- Brylling, Kurt Wittrup*, f. 12.8.42. 1.8.59. 1.8.64 TA i Frederikssund, 1.5.68 Fredericia, 1.7.69 TA 9, 1.5.70 TA 11, 1.8.70 OTA 17.
- Brødsgaard, Lis*, f. *Kaspersen* 8.10.43. 15.8.60. 1.9.65 TA i 2. Finsp., 1.7. 68 Ålborg, 1.7.69 TA 9, 1.4.71 OTA 17.
- Brøndberg, Ib Torben*, f. 13.5.38. 3.8.64. 1.9.66 TPB i København, 1.3.69 TB, 1.7.69 TB 3, 1.10.70 Helsingør, 1.1.72 OTB 5.
- Brøndsted, Johan Sigvart Michael*, f. 31.12.09. 1.8.27. 1.8.33 TA i Herning, 1.2.36 Thisted, 1.7.41 Odense, 1.6.48 tjt. OTA i Kalundborg, kt., 1.5.53 OTA i Kalundborg, 1.4.57 tjt. TK i Odense, 1.4.58 TK, 1.1.66 OTK, 1.3.69 VTI, 1.7.69 VTI 24.
- Brøns, Svend Folmer*, f. 25.9.04. 1.9.22. 1.9.28 TA i Esbjerg, 1.10.42 I.f.Ø.S., 1.5.43 tjt. OTA i I.f.O., 1.9.46 OTA, 1.2.47 TK ved Pkhfv. på Kb. Tb., 1.4.54 OTK, 1.4.58 VTI, 1.3.60 TI 25, 1.1.64 TF 26 ved Jernb. Tk., 13.2.65 R*, 1.4.68 fg. DTC 26, 1.12.68 DT 6, 1.3.69 DTC, 1.7.69 DTC 36, 1.4.73 DTC 37.
- Brønsted, Else Margrethe*, f. *Christensen* 7.4.39. 1.6.55. 1.6.60 TA i Horsens, 1.7.61 revafd., 1.6.64 3. Trevkt., 1.8.64 OTA i Roskilde, kt., 17.8.65 u.f.n., 1.8.66 OTA ved Ndr. Frih. Tkt., 1.12.68 DT 2, 1.7.69 OTA 17, 1.4.70 DT 1, 23.2.71 DT 3, 1.4.71 DT 4, 1.12.73 ekstraord. tj. frihed.
- Brørup, Karl-Ejner*, f. 10.1.49. 1.8.66. 1.8.71 TA 9 i Ålborg.
- Buch, Carl Aksel*, f. 2.12.42. 1.8.65. 1.8.67 TB i København, 1.12.68 Nykøbing F, 1.7.69 TB 3, 1.4.73 OTB 5.

- Buch, Svend Kjeldgaard*, f. 27.10.47. 1.8.65. 1.8.70 TA 9 i Holstebro.
- Buch, Torben Fabnøe*, f. 19.10.44. 1.8.63. 1.8.68 TA i København, 1.6.69 Esbjerg, 1.7.69 TA 9.
- Buddig, Hans Kjølbeck*, f. 7.11.23. 1.12.48. 1.12.50 TB i Helsingør, 1.10.56 Køge, 1.7.57 OTB 2, 1.12.59 OTB, 1.4.68 fg. TBF, 1.3.69 TBF, 1.7.69 TBF 8, 1.4.71 TBF 9, 1.9.73 TVM 10.
- Bugge, Viggo Kragh*, f. 13.2.30. 10.5.55. 1.6.57 TPB i København, 1.10.59 Randers, 1.4.68 fg. TBF, 1.3.69 TBF, 1.7.69 TBF 7, 1.4.71 TBF 8.
- Buhl, Harald Lauritz*, f. 10.2.21. 1.3.39. 1.3.45 TA i l.f.T., 1.11.48 København, 1.12.53 Ålborg, 1.9.55 t.jg. OTA i Helsingør, 1.7.57 OTA, 1.8.62 fg. TK, 1.4.63 TK, 1.7.69 TK 21, 1.6.70 abf. VTI 24, 1.8.70 TK 22, 1.3.71 VTI 24, 1.4.73 VTI 25.
- Buhl, Jørn*, f. 2.6.36. 1.9.61. 1.9.63 TB i København, 1.2.69 Holstebro, 1.7.69 TB 3, 1.3.70 OTB 5, 1.4.71 TBF 7.
- Buhl, Kaj*, f. 31.1.18. 1.6.35. 1.2.42 TA i Kerreminde, 1.2.43 Odense, 1.2.47 København, 1.5.48 l.f.O., 1.4.54 t.jg. OTA i København, 1.4.55 OTA, 1.8.60 TK, 1.9.67 fg. OTK, 1.3.68 OTK, 1.3.69 VTI, 1.5.69 DT 9, 1.7.69 VTI 24, 1.2.70 DT 2, 1.4.71 DT 7, 1.4.73 VTI 25.
- Bundgaard, Christian Østergaard*, f. 11.9.29. 1.4.55. 1.4.57 TB i København, 1.5.65 TBF, 1.7.69 TBF 8, 1.4.71 OTVM 13, 1.1.73 DT 2, 1.8.73 DT 3.
- Bundgaard, Niels Vilhelm*, f. 1.12.29. 1.7.46. 1.7.51 TA i Holbæk, 1.2.53 København, 1.5.55 Holbæk, 1.2.56 Næstved, 1.2.61 Helsingør, 1.1.62 OTA, 1.4.68 fg. TK, 1.3.69 TK, 1.7.69 TK 21, 1.7.72 TI 29 i Kalundborg.
- Buse, Jørgen*, f. 28.8.30. 1.6.48. 1.6.53 TA i Herning, 26.10.53 Odense, 1.7.54 Slagelse, 1.11.55 København, 1.2.57 Horsens, 1.10.60 Århus, 1.9.62 OTA, 1.4.68 fg. TK, 1.5.69 TK, 1.7.69 TK 20, 1.9.70 TK 21.
- Busk, Else*, f. 14.1.17. 1.5.35. 1.2.41 kontorist i København, 1.11.46 KA 2, 1.5.49 KA 1, 1.7.54 u.f.n., 1.10.54 KA 1 i København, 1.8.62 fg. OKA i 4. Finsp., 1.4.63 OKA i 3. Finsp., 1.1.69 DT 10, 1.7.69 OKA 17, 1.4.71 DT 9.
- Busk, Karl Heinz Jes*, f. 12.7.14. 1.6.33. 1.6.39 TA i Padborg, 1.1.40 Hjørring, 1.2.43 Sønderborg, 1.2.47 København, 1.6.51 l.f.O., 1.5.53 t.jg. OTA i København, 1.10.53 OTA, 1.8.56 l.f.O., 1.6.59 TK i København, 1.4.67 fg. OTK, 1.7.67 OTK, 1.3.69 VTI, 1.5.69 DT 10, 1.7.69 VTI 25.
- Buus, Henning Valdsgaard*, f. 13.6.31. 1.4.56. 1.4.58 TPB i København, 1.8.58 TB, 1.5.62 Fredericia, 1.4.68 fg. TBF, 1.2.69 TBF, 1.7.69 TBF 7, 1.9.72 TBF 8.
- Bødker, Kaj Ludvig Wendelboe*, f. 13.3.27. 8.1.52. 1.2.54 RE i København, 1.4.58 MN, 1.5.64 Jernb. Tk., 1.4.65 MN 12, 1.12.68 DT 6, 1.3.69 OTVM, 1.7.69 OTVM 14.
- Bødter, Finn Erik*, f. 25.4.40. 1.8.64. 1.8.66 TB i Rønne, 1.7.69 TB 3, 1.1.72 OTB 5.
- Bøg, Kristian Rikard*, f. 1.3.23. 1.3.40. 1.4.46 TA i Vordingborg, 31.5.46 København, 1.1.55 Faktktrl., 1.1.58 t.jg. OTA, 1.4.58 OTA, 1.8.62 fg. TK i 4. Finsp., 1.4.63 TK i 3. Finsp., 1.4.68 fg. VTI, 1.1.69 DT 10, 1.4.69 VTI ved DT 9, 1.7.69 VTI 24, 15.12.72 DT 2, 1.4.73 VTI 25.
- Bøgh, Peter*, f. 13.8.04. 1.8.20. 1.8.26 TA i Hobro, 1.2.27 Nykøbing F., 1.2.31 København, 1.2.33 Gedser-Warnemünderuten, 1.10.36 Spodsbjerg, 1.2.45 OTA i Hadsund, 1.6.49 TK ved Tkt. på Kb. Tb., 1.1.56 TF i Nysted, 1.4.64 TF 21, 1.4.69 Nykøbing F., 1.7.69 VTI 27.
- Bøjstrup, Knud Anker*, f. 29.1.30. 1.8.48. 1.8.53 TA i Horsens, 1.12.53 København, 1.9.62 OTA, 12.5.65 3. Tinsp. ved Færøpost, 1.7.66 Tk. Centralpostbyggn., 1.5.67 København, 1.4.68 fg. TK, 1.5.69 TK, 1.7.69 TK 20, 1.9.70 TK 21.
- Bøndergaard, Oskar Nielsen*, f. 9.2.16. 1.7.43. 1.7.45 TB i København, 1.10.49 OTB 2, 1.4.54 OTB, 1.3.58 t.jg. TVM 2, 1.4.58 TVM

- 2, 1.8.59 fg. TVM 1, 1.4.60 TVM 1, 1.4.66 OTVM, 1.4.68 fg. TPAM 15, 1.3.69 TPAM 15, 1.7.69 TPAM 17, 5.11.69 DT 1, 1.4.71 TPAM 20.
- Bønneland, Jens Jørgen**, f. 4.4.19. 1.4.36. 1.5.43 TA i Padborg, 1.2.45 Horsens, 1.2.47 Skagen, 1.1.51 Odense, 1.4.54 OTA i Maribo, 1.7.57 Odense, 1.12.61 TK, 1.4.68 fg. TI 23 i Fredericia, 1.3.69 TI 23, 1.7.69 TI 30, 1.5.73 TI 32.
- Børgesen, Helge Saurbrey**, f. 10.6.34. 1.8.62. 1.8.64 TPB i København, 1.3.69 TB i Helsingør, 1.7.69 TB 3, 1.3.70 OTB 5, 1.4.71 TBF 7.
- Børresen, Anna Marie, f. Nielsen** 1.5.16. Ansat i Post- og telegrafvæsenet 1.11.35–30.6.46. 1.7.46 kontorist i København, 1.3.47 KA 2, 1.10.53 I.f.Ø.S., 1.5.55 u.f.n., 1.12.56 KA 2 i I.f.Ø.S., 1.4.57 t.jg. KA 1, 1.4.58 KA 1, 1.4.63 1. Finsp., 1.4.65 D.f.T., 1.4.66 OKA, 1.7.69 OKA 18, 1.4.73 KFM 20.
- Børresen, Margrethe**, f. 6.2.51. 1.8.68. 1.8.73 TA 9 i Horsens.
- Böttger, Jens**, f. 14.3.27. 1.9.45. 1.9.50 TA i Helsingør, 1.11.50 Hjørring, 1.3.59 OTA i Sakskøbing, 1.10.62 Vejle, 1.8.65 TK, 1.5.69 abf. VTI i Odense, 1.7.69 TK 22, 1.1.70 VTI 24, 1.4.73 VTI 25.
- Bøye, Hans Kristian**, f. 24.7.16. 1.10.44. 1.10.46 TB i Assens, 1.10.50 OTB 2, 1.4.56 OTB 1, 1.3.58 MP 2, 1.10.58 MP 1, 1.3.69 TVM, 1.4.68 fg. OTVM i Korsør, 1.7.69 OTVM 13, 1.4.71 OTVM 14.
- Carlsen, Torben Toftegaard**, f. 3.11.29. 1.10.54. 1.10.56 TB i København, 1.6.63 TA, 1.7.69 TA 9, 1.10.69 OTA 17.
- Carlsen, Vang Eskild**, f. 12.11.07. 1.7.37. 1.7.39 TB i Skagen, 1.4.45 Ålborg, 1.4.46 OTB 2, 1.6.51 OTB 1 i Frederikshavn, 1.6.55 t.jg. TVM 2, 1.4.56 TVM 2, 1.6.61 TVM 1, 1.4.65 OTVM, 1.7.69 OTVM 14.
- Carstens, Hanne André**, f. Aagesen 14.9.40. 1.8.57. 1.10.61 KA II Otet.f.K., bev.ktr., 1.3.64 u.f.nr., 1.6.67 TA ved Jernbanens Tk., 1.12.68 DT 6, 1.7.69 TA 9, 1.4.71 København, 1.7.72 OTA 17, 1.10.72 Korsør, 1.8.73 København.
- Carstens, Jacob Mogens Becher**, f. 16.2.27. Cand. jur. 1.9.45. 1.9.50 TA i København, 1.9.52 u.f.n., 31.8.54 afsked efter ansøgning, 1.2.60 fg. SEK i Dept., 1.3.61 SEK, 19.2.65 kst. TI 25, 1.4.65 KC i D.f.T., 29.5.67 R*, 1.7.69 KC 36.
- Carstensen, Gerda Marie Birtha, f. Jürgensen** 7.9.06. 1.8.26. 1.8.27 kontorist i København, 1.10.32 Kolding, 1.6.33 København, 1.3.36 u.f.nr., 31.8.39 afsked efter ansøgning, 1.10.45 kontormedhj. i København, 1.4.46 kontorist i O.f.K., 1.3.47 KA 2 i I.Kasskt., 1.6.52 rev.afd., 1.7.57 Odense, 1.9.58 KA 1, 1.10.60 Helsingør, 1.11.66 2. Finsp., 1.7.69 KA 12 ved DT 8, 1.12.72 OKA 17 ved DT 2.
- Carstensen, Hans Frede**, f. 1.5.49. 1.8.67. 1.8.72 TA 9 i Vejle.
- Caspersen, Christian Hadberg** f. 28.11.45. 1.9.63. 1.6.69 TA i København, 1.7.69 TA 9, 1.9.69 Padborg.
- Castbak, Palle Cornelius**, f. 7.5.43. 1.8.60. 1.8.65 TA i Frederiksværk, 1.6.66 Rødbyhavn, 1.7.69 TA 9, 1.4.71 OTA 17, 1.2.72 Svendborg.
- Christensen, Aksel Ingemann**, f. 21.10.11. Cand. jur. 1.7.29. 1.11.35 TA i København, 1.12.36 I.f.T., 1.3.41 I.f.O., 1.4.52 t.jg. OTA, 1.4.55 OTA, 1.10.58 TK, 1.1.63 fg. VTI, 1.4.63 VTI, 1.4.65 EKS i D.f.T., 1.7.69 EKS 31, 1.1.70 EKS 34.
- Christensen, Alex Rikard**, f. 14.9.21. 1.11.46–31.5.55 i Tgk., 1.6.55 TB i Nakskov, 1.4.64 OTB, 1.4.68 fg. TBF, 1.1.69 Nykøbing F, 1.3.69 TBF, 1.7.69 TBF 7, 1.12.69 TVM 10.

- Christensen, Alice, f. Petersen* 20.11.26. 15.6.43.
1.12.47 kontorist i I.f.T., 15.7.48 u.f.n.,
1.1.49 kontorist i København, 1.2.53 KA 2,
1.4.55 KA 1, 1.4.64 OKA i 1. Finsp., 1.1.69
DT 9, 1.7.69 OKA 17, 1.1.71 DT 8, 15.12.72
DT 11.
- Christensen, Alvid Aage, f.* 24.9.26. 1.7.49.
1.7.51 TB i Rønne, 1.10.51 Kyndby, 1.3.53
Helsingør, 1.3.58 OTB 2, 1.8.62 fg. TBF,
1.4.63 TBF., 1.4.68 fg. OTVM, 1.3.69
OTVM, 1.7.69 OTVM 14, 1.4.71 TPAM 17.
- Christensen, Andreas Bjerregaard, f.* 3.10.06.
1.2.32-31.3.46 arbejder på Kb. Tb., 1.4.46
pakhusarb. i København, 1.7.54 TPF 2,
1.10.58 TPF 1, 1.7.61 Glostrup, 1.4.66
TPHM 10, 1.12.68 DT 6, 1.3.69 TVM,
1.7.69 TVM 10 København.
- Christensen, Andreas Kajser, f.* 26.3.04. 1.1.22.
1.1.28 TA i Ribe, 1.8.28 Esbjerg, 1.1.42 År-
hus, 1.1.44 OTA i Herning, 1.7.46 Århus,
1.10.49 TK i Padborg, 1.9.53 Åbenrå, 1.8.59
fg. OTK i Haderslev, 1.4.60 OTK, 1.9.62
TF 21 i Ribe, 1.7.69 TF 24, 1.12.71 Esbjerg.
- Christensen, Arne, f.* 31.3.35. 16.4.62. 1.5.64
TB i København, 1.3.69 Svendborg, 1.7.69
TB 3, 1.3.70 OTB 5, 1.4.71 TBF 7.
- Christensen, Arne Balle, f.* 5.10.20. 1.5.48.
1.5.50 TB ved Kb. Lufth. Tfv., 1.4.56 OTB,
1.12.68 DT 5, 1.7.69 OTB 5.
- Christensen, Arne Otto, f.* 28.9.31. 1.4.58.
1.4.60 TB i København, 1.9.61 Frederiks-
havn, 1.4.68 fg. TBF, 1.2.69 TBF, 1.7.69
TBF 7, 1.4.71 TBF 8.
- Christensen, Bent Erik, f.* 18.4.50. 1.8.67. 1.8.72
TA 9 i Korsør.
- Christensen, Betty Mathilde Kristine, f.* 4.6.15.
1.11.59 KOF i København, 1.11.67 Tk. Cen-
tralpostb., 1.9.72 OA(O) ved DT 7.
- Christensen, Birthe Margrethe fru, f. Christen-
sen* 25.3.32. 24.6.48. 1.4.53 kontorist i I.f.O.,
1.3.54 København, 1.4.54 I.f.O., 1.9.58 u.f.
nr., 1.3.59 KA 2 i I.f.O., 1.10.60 u.f.nr.,
1.1.61 KA 2 i I.f.O., 1.9.62 4. Finsp., 1.4.63
3. Finsp., 1.11.63 KA 1, 1.7.69 KA 12, 1.4.71
OKA 17 ved DT 9.
- Christensen, Børge Alexander, f.* 19.9.07.
1.1.37-31.3.46 arbejder på Kb. Tb., 1.4.46
TPF 2 i København, 1.4.52 TPF 1, 1.3.69
TBP, 1.7.69 TBF 8.
- Christensen, Børge Rørbæk, f.* 31.5.32. 1.8.50.
1.8.55 TA i Odense, 22.10.55 Varde, 1.11.60
Esbjerg, 1.8.63 OTA, 1.7.69 OTA 17, 1.6.70
TK 20, 1.4.71 TK 21, 1.10.72 abf. VTI 24,
1.12.72 VTI 24.
- Christensen, Carl Cecil, f.* 21.11.17. 1.11.45.
1.11.47 TB i København, 1.8.52 OTB 2,
1.10.56 OTB 1, 1.4.58 TBF, 1.8.62 fg. TVM,
1.4.63 TVM, 1.8.67 fg. OTVM ved Kb.
Lufth. Tfv., 1.5.68 OTVM, 1.12.68 DT 5,
1.7.69 OTVM 14.
- Christensen, Carl Jakob, f.* 24.4.04. 1.6.20.
1.6.26 TA i Thisted, 1.9.27 Kolding, 1.2.39
Kollund, 1.7.40 Horsens, 1.4.43 OTA i
Struer, 1.12.45 Vejle, 1.4.48 TK, kt., 1.9.49
Vejle, 1.1.55 Århus, 1.8.62 fg. VTI, 1.4.63
VTI, 1.4.65 TI 23, 1.4.68 fg. TI 25, 1.3.69
TI 25, 1.7.69 TI 34, 3.5.73 R*.
- Christensen, Christian Julius, f.* 19.9.08. 1.4.60
KOF i Prøvesaml. og Fakt., 1.4.65 O.f.K.,
1.1.69 OA(O) ved DT 3, 1.4.71 DT 4.
- Christensen, Christen Thougard, f.* 22.5.27.
1.8.55. 1.8.57 TPB i København, 1.2.65 fg.
TPF, 1.4.65 TPF, 1.3.69 TBF, 1.7.69 TBF 8,
1.12.69 TVM 10, 1.8.71 OTVM 13 ved
DT 3.
- Christensen, Claus Henrik, f.* 29.11.19. 1.6.46.
1.6.48 TB i København, 1.4.53 OTB 2, 1.4.54
Kolding, 1.2.58 OTB 1 i Middelfart, 1.4.58
TBF, 1.4.68 fg. TVM, 1.11.68 fg. OTVM,
1.5.69 OTVM i Fredericia, 1.7.69 OTVM 14.
- Christensen, Edvard Holst, f.* 16.2.16. 1.6.32.
1.3.40 TA i Kerteminde, 1.2.42 Svendborg,
1.7.46 Nakskov, 1.9.46 Svendborg, 1.6.48
Odense, 1.7.53 t.jg. OTA i Assens, 1.4.56
OTA, 1.4.60 TK, 1.3.67 TF 23 i Rudkø-
bing, 1.11.68 fg. TI 25 i Svendborg, 1.3.69
TI 25, 1.7.69 TI 34.
- Christensen, Ejnar, f.* 16.11.13. 1.7.31. 1.12.37
TA i Ringkøbing, 1.2.39 Tønder, 1.2.41
Ålborg, 1.2.43 Varde, 1.5.43 Århus, 1.5.53
OTA, 1.4.60 TK, 1.4.68 fg. VTI, 1.4.69 VTI,
1.7.69 VTI 25, 1.2.72 VTI 28.

- Christensen, Ejzenhardt Holm*, f. 18.4.23. 1.5.47. 1.5.49 TB i København, 1.4.54 OTB 2, 1.6.55 TA, 1.9.62 OTA i 4. Finsp., 1.4.63 3. Finsp., 1.1.69 DT 10, 1.7.69 OTA 17, 1.9.69 TK 20, 1.4.71 TK 21.
- Christensen, Ejvind*, f. 23.2.37. 15.5.62. 1.6.64 TB i København, 1.7.69 TB 3, 1.3.70 OTB 5, 1.4.71 TBF 7.
- Christensen, Ejvind Peter*, f. 23.4.41. 1.8.66. 1.8.68 TB i København, 1.7.69 TB 3, 1.4.73 OTB 5.
- Christensen, Ellen Ketti*, f. *Jørgensen* 28.4.26. 1.7.46. 1.7.48 kontorist i Odense, 1.10.48 Nykøbing S., 1.2.50 u.f.n., 1.9.50 kontorist i København, 15.5.51 Nyborg, 1.7.54 TE i Odense, 1.6.55 Kb. Lufth. Tfv., 1.2.57 l.f.T., 1.6.57 TA, 1.10.58 I. Kasskt., 1.8.64 OTA, 1.1.69 DT 9, 1.7.69 OTA 17, 1.9.71 TK 20 ved DT 1, 1.8.71 TK 21.
- Christensen, Erik*, f. 27.1.27. 1.1.44. 1.1.49 TA i Herning, 25.4.49 København, 1.1.60 OTA, 1.4.61 l.f.Ø.S., 1.4.63 1. Finsp., 1.8.65 fg. TK i København, 1.11.65 TK, 1.4.68 fg. VTI i D.f.T., 1.7.69 VTI 25, 1.6.72 VTI 29 ved DT 9.
- Christensen, Erik*, f. 2.4.38. 1.6.56. 1.6.61 TA i København, 1.7.68 OTA, 1.6.69 Herning, 1.7.69 OTA 17, 1.4.71 OTA 19, 1.9.73 TK 20.
- Christensen, Erik*, f. 2.9.43. 1.6.61. 1.6.66 TA i København, 1.10.68 Ålborg, 1.7.69 TA 9, 1.4.71 OTA 17.
- Christensen, Erik*, f. 5.6.39. 1.12.61. 1.12.63 TPB i København, 1.2.64 Randers, 1.3.69 TB, 1.7.69 TB 3, 1.3.70 OTB 5, 1.4.71 TBF 7.
- Christensen, Erik Bjerne*, f. 2.6.30. 1.12.56. 1.12.58 TPB i Århus, 1.4.68 fg. TBF, 1.2.69 TBF, 1.7.69 TBF 7, 1.4.71 TBF 8.
- Christensen, Erik Peter*, f. 21.11.42. 1.9.63. 1.9.68 TA i København, 1.7.69 TA 9, 1.2.70 D.f.T., 1.9.71 TA 11.
- Christensen, Erik Westergaard*, f. 1.12.43. 1.8.60. 1.8.65 TA i Hobro, 1.7.69 TA 9, 1.10.69 Herning, 1.5.70 TA 11, 1.4.71 OTA 17.
- Christensen, Flemming*, f. 10.7.46. 1.8.64. 1.8.69 TA 9 i Nykøbing F., 1.2.72 TA 11.
- Christensen, Georg Carl*, f. 6.11.06. 1.8.24. 1.8.30 TA i Viborg, 1.9.31 København, 1.11.42 l.f.Ø.S., 1.6.45 t.jg. OTA, 1.7.49 OTA, 1.7.51 TF i Svaneke, 1.9.57 TF i Neksø, 1.4.62 TF 21, 1.10.64 TF 21 i Skælskør, 1.11.68 fg. TI 23 i Korsør, 1.3.69 TI 23, 1.7.69 TI 29.
- Christensen, Gudmund*, f. 2.10.32. 1.6.49. 1.6.54 TA i Gedser, 1.1.59 Odense, 1.3.63 OTA, 1.7.69 OTA 19, 1.3.70 TK 20, 1.4.71 TK 21.
- Christensen, Gunnar*, f. 3.7.46. 1.8.62. 1.8.67 TA i København, 1.4.68 Holstebro, 1.7.69 TA 9, 1.9.73 OTA 17.
- Christensen, Gunner Christian*, f. 10.10.22. 1.10.48. 1.10.50 TB i København, 1.4.57 OTB 2, 1.8.62 fg. TBF, 1.3.63 TBF, 1.4.68 fg. TVM, 1.1.69 Frederikssund, 1.3.69 TVM, 1.7.69 TVM 10, 1.1.72 Helsingør.
- Christensen, Hakon Jørgen Hørlyck*, f. 10.2.36. 1.2.64. 1.2.66 TB i Helsingør, 1.10.66 København, 1.7.69 TB 3, 1.6.70 OTB 5, 1.4.73 TBF 7.
- Christensen, Halvor Egon Villy*, f. 6.4.22. 1.1.47. 1.1.49 GD, 1.4.52 GB, 1.4.64 GOB, 1.4.68 fg. TBF i Padborg, 1.7.69 fg. TBF 7, 1.11.69 TBF i Sønderborg, 1.4.70 Århus, 1.4.71 TBF 8, 1.11.73 TBF 9.
- Christensen, Hans*, f. 5.5.06. 1.11.34. 1.11.36 TB i Frederikshavn, 1.6.38 Århus, 1.10.45 OTB 2 i Grenå, 1.6.50 OTB 1, 1.4.58 TBF, 1.1.62 TVM, 1.4.68 fg. OTVM, 1.3.69 OTVM, 1.7.69 OTVM 13.
- Christensen, Hans Christian Charles*, f. 12.10.29. 1.2.54. 1.2.56 GB, 1.2.69 OTB i Padborg, 1.7.69 OTB 5, 1.4.71 TBF 7.

- Christensen, Hans Jørgen*, f. 27.1.40. 16.4.63. 1.5.65 GB, 1.4.69 TB i Padborg, 1.7.69 TB 3, 1.6.70 OTB 5, 1.4.73 TBF 7.
- Christensen, Henning Ditlev*, f. 2.7.50. 1.8.68. 1.8.73 TA 9 i Odense.
- Christensen, Henning Porsmose*, f. 17.9.49. 1.8.67. 1.8.72 TA 9 i Odense.
- Christensen, Hermann Egon Friis*, f. 26.11.28. 1.1.52. 1.1.54 TB i København, 19.5.59 I.f.T., 1.6.60 TA, 1.4.63 2. Finsp., 1.6.67 OTA, 1.7.69 OTA 17, 4.9.69 DT 8, 1.7.72 TK 20, 15.12.72 København, 1.1.74 TK 21.
- Christensen, Inge*, f. *Carstensen* 30.1.38. 1.6.56. 1.6.61 TA i Ålborg, 1.7.68 OTA, 1.7.69 OTA 17, 1.4.71 OTA 19, 1.9.73 TK 20.
- Christensen, Ingrid Illum*, f. 21.3.37. 1.5.55. 1.4.58 kontorist i Haderslev, 1.4.62 Helsingør, 1.11.63 KA 1, 1.4.68 fg. OKA, 1.2.69 OKA, 1.7.69 OKA 15, 1.4.71 OKA 17.
- Christensen, John Preben*, f. 20.5.37. 1.12.68 AS(O) i D.f.T., 1.12.69 OA(O), 1.4.73 KFM(O).
- Christensen, Jonna*, f. Trærup 2.1.44. 1.1.62. 1.8.63 TE i Skive, 1.6.66 TM i København, 1.10.66 KA(O) i Herning, 1.2.68 AS(O), 1.9.70 TM, 1.5.72 TA 9.
- Christensen, Kaj*, f. 5.7.42. 1.8.64. 1.8.66 TB i København, 1.7.69 TB 3, 1.1.72 OTB 5.
- Christensen, Kirsten Marie*, f. *Lundberg* 20.8.24. 1.9.49. 1.9.51 kontorist i København, 1.4.61 KA 1, 1.4.68 fg. OKA, 1.12.68 DT 3, 1.2.69 OKA, 1.7.69 OKA 15, 1.4.71 OKA 17.
- Christensen, Kjeld Munkholm*, f. 21.11.36. 1.6.53. 1.6.58 TA i Odense, 29.12.58 Stege, 1.8.61 Skive, 1.8.65 OTA, 1.7.69 OTA 17, 1.4.71 TK 20, 1.9.72 TK 21.
- Christensen, Knud*, f. 12.1.22. 1.3.39. 1.2.46 TA i Ringsted, 1.5.46 København, 1.7.55 tjg. OTA i I.f.O., 1.5.57 OTA, 1.10.58 København, 1.8.62 fg. TK, 1.4.63 TK, 1.7.69 TK 21, 1.6.70 abf. VTI 24 ved DT 5, 1.8.70 TK 22, 1.2.71 VTI 24, 15.12.72 DT 3, 1.4.73 VTI 25.
- Christensen, Knud Aage*, f. 27.11.43. 1.11.64. 1.11.66 TB i København, 1.7.69 TB 3, 1.11.72 OTB 5.
- Christensen, Knud Kingo*, f. 21.10.37. 1.5.55. 1.6.60 TA i Assens, 2.7.60 København, 1.11.62 Padborg, 1.6.64 Fåborg, 1.4.68 Svendborg, 1.7.68 OTA, 1.7.69 OTA 17, 1.9.72 TK 20.
- Christensen, Kristen*, f. 20.10.19. 1.4.36. 1.11.43 TA i Tønder, 1.7.46 Grenå, 1.5.49 Horsens, 1.4.55 OTA, 1.8.62 fg. TK, 1.4.63 TK, 1.7.69 TK 21, 1.4.71 VTI 24.
- Christensen, Lis*, f. *Sørensen* 24.2.33. 1.5.67 KA(O) i Horsens, 1.4.69 AS(O), 1.4.71 OA(O).
- Christensen, Mathias Hansen*, f. 4.11.35, 1.3.61. 1.3.63 TPB i København, 1.3.65 Fredericia, 1.3.69 TB, 1.7.69 TB 3, 1.1.70 OTB 5, 1.4.71 TBF 7.
- Christensen, Mogens Peter*, f. 20.12.29. 1.12.56. 1.12.58 TPB i København, 1.5.65 TPF, 1.3.69 TBF, 1.7.69 TBF 8, 1.12.70 TVM 10.
- Christensen, Niels Bent*, f. 23.6.33. 1.8.49. 1.8.54 TA i Fåborg, 22.10.55 Slagelse, 1.6.57 Korsør, 1.3.63 OTA, 1.7.69 OTA 17, 1.3.70 TK 20, 1.4.71 TK 21.
- Christensen, Niels Karl*, f. 19.4.22. 1.3.40. 1.4.46 TA i København, 1.6.51 I.f.O., 1.7.57 tjg. OTA i København, 1.4.58 OTA, 1.8.62 fg. TK i 4. Finsp., 1.4.63 TK i 3. Finsp., 1.1.69 DT 10, 1.7.69 TK 21, 1.4.71 DT 2.
- Christensen, Niels Peter Rasmussen*, f. 8.8.22. 1.3.46-31.8.55 i Tgk., 1.9.55 TB i Kalundborg, 1.4.60 OTB, 1.4.66 TBF, 1.4.68 fg. OTVM, 1.3.69 OTVM, 1.7.69 OTVM 13.
- Christensen, Niels Thougard*, f. 5.7.20. 15.10.45-31.5.53 i Tgk., 1.6.53 TB i København, 1.1.62 Kalundborg, 1.4.62 OTB, 1.7.64 TBF, 1.4.68 fg. OTVM, 1.3.69 OTVM, 1.7.69 OTVM 13.
- Christensen, Oskar Quist*, f. 4.4.41. 1.11.66. 1.11.68 TB i København, 1.7.69 TB 3, 1.9.70 Køge, 1.4.73 OTB 5.

- Christensen, Peter Jørgen*, f. 19.1.27. 1.9.45. 1.9.50 TA i København, 1.3.61 OTA, 1.7.66 fg. TK, 1.10.66 TK, 1.7.69 TK 21, 1.9.72 VTI 24 i Køge.
- Christensen, Poul Helmer*, f. 22.5.23. 1.2.41. 1.4.46 TA i Ringsted, 1.2.47 København, 1.4.47 l.f.O., 1.2.49 Ringsted, 1.2.51 Næstved, 1.4.58 OTA, 1.10.63 TK, 1.4.69 VTI, 1.7.69 VTI 24, 1.7.71 VTI 25.
- Christensen, Svend Aage*, f. 2.9.46. 1.8.64. 1.8.69 TA 9 i Esbjerg.
- Christensen, Svønn Eric Lybne*, f. 4.7.22. 1.9.48. 1.9.50 TB i København, 1.2.57 OTB 2, 1.8.62 fg. TBF, 1.1.63 TBF, 1.6.63 Rødbyhavn, 1.4.68 fg. TVM, 19.12.68 fg. TVM lds., 1.3.69 TVM lds., 1.7.69 TVM 10, 1.8.70 OTVM 13.
- Christensen, Søren Nygaard*, f. 5.4.12. 1.7.29. 1.5.36 TA i Herning, 1.5.38 Lemvig, 1.10.44 Randers, 1.4.50 OTA, 1.4.58 TK i Fredericia, 1.4.68 fg. VTI, 1.4.69 VTI, 1.7.69 VTI 25.
- Christensen, Tage Bay*, f. 17.4.13. Cand. jur. 1.1.48. 1.1.49 SEK i Dept., 1.4.56 t.j. FM, 1.4.57 FM, 1.7.62 EKS, 1.4.65 KC i D.f.T., 21.4.66 R*, 1.7.69 KC 36.
- Christensen, Thorvald Peder*, f. 17.7.04. 1.6.20. 1.6.26 TA i København, 1.7.39 OTA ved postgodstfv. i København, 1.5.41 l.f.T., 1.4.45 TK, 1.10.48 København, 1.4.53 TKS ved Københavns frilager, 1.4.58 TF 23, 1.11.68 fg. TI 25, 1.12.68 DT 3, 1.3.69 TI 25, 25.3.69 R*, 1.7.69 TI 34.
- Christensen, Tom Grundahl*, f. 25.3.29. 1.5.54. 1.5.56 TB i København, 1.5.64 TBF, 1.4.68 fg. TVM, 1.1.69 TVM, 1.7.69 TVM 10, 5.11.69 TVM 10 lds. ved DT 11, 1.4.71 OTVM 13 ved DT 3, 1.7.73 TPAM 17 i Køge.
- Christensen, Tommy Frede*, f. 15.3.47. 1.8.64. 1.8.69 TA 9 i København, 1.9.69 Frederikshavn.
- Christensen, Valdemar*, f. 28.11.18. 1.10.45–30.11.52 i Tgk., 1.12.52 TB i København, 1.11.54 Århus, 1.8.62 fg. TBF, 1.9.62 TBF, 1.8.67 fg. TVM, 1.3.68 TVM, 1.7.69 TVM 10.
- Christensen, Verner Erik*, f. 2.11.29. 1.8.54. 1.8.56 TPB i København, 1.4.63 TPF, 1.6.67 fg. TPHM 10, 1.2.68 TPHM 10, 1.3.69 TVM, 1.7.69 TVM 10.
- Christensen, Viggo Peter*, f. 6.8.12. 1.6.30. 1.9.36 TA i København, 26.3.40 l.f.O., 1.6.50 t.j. OTA, 1.4.54 OTA, 1.5.57 t.j. TK i København, 1.4.58 TK, 1.10.62 fg. VTI i 1. Finsp., 1.4.63 VTI, 1.7.66 fg. TI 23 ved Tk. Centralpostbyggn., 1.4.68 fg. TI 25, 1.6.68 TI 23, 1.12.68 DT 7, 1.3.69 TI 25, 1.7.69 TI 34, 1.12.72 DT 1.
- Christensen, Villy Christian Max*, f. 31.7.29. 1.1.56. 1.1.58 TB i Esbjerg, 1.1.63 Åbenrå, 1.4.68 fg. TBF, 1.3.69 TBF, 1.7.69 TBF 7, 1.1.70 Haderslev, 1.6.72 Sønderborg, 1.4.71 TBF 8, 1.1.74 TBF 9.
- Christensen, Visti Børge*, f. 4.1.46. 1.8.62. 1.8.67 TA i Rødbyhavn, 1.6.68 Helsingør, 1.7.69 TA 9, 1.4.73 OTA 17.
- Christiansen, Aage Theodor*, f. 19.2.14. 1.7.31. 1.3.38 TA i Odense, kt., 1.2.43 Kerteminde, 1.8.47 Svendborg, 1.6.52 OTA i Haderslev, kt., 1.7.59 TK, 1.5.61 Haderslev, 1.7.69 TK 21.
- Christiansen, Alfred Peter Christian*, f. 27.9.29. 1.6.46. 1.6.51 TA i Skagen, 1.1.58 Ålborg, 1.1.62 OTA, 1.4.68 fg. TK, 1.3.69 TK, 1.7.69 TK 21.
- Christiansen, Anne Lise*, f. Christensen 18.7.42. 1.3.65 KOF i Fåborg, 1.6.71 AS(O) Svendborg, 1.9.72 OA(O).
- Christiansen, Anton Jørgen*, f. 13.11.27. 1.9.44. 1.9.49 TA i Skive, 1.5.50 København, 1.9.60 OTA, 1.4.65 D.f.T., 1.8.66 fg. TK, 1.5.67 TK, 1.7.69 TK 22, 1.10.70 DT 3, 1.4.71 VTI 24 DT 11.
- Christiansen, Arne*, f. 3.2.32. 1.11.59. 1.11.61 TB i Dragør, 1.4.68 fg. TBF, 1.12.68 DT 4, 1.2.69 TBF, 1.6.69 København, 1.7.69 TBF 7, 1.2.71 DT 5, 1.1.74 TBF 8.

- Christiansen, Arne Axel*, f. 30.3.33. 1.6.51. 1.6.56 TA i København, 1.8.63 OTA, 1.7.69 OTA 17, 1.11.70 TK 20, 1.4.71 TK 21.
- Christiansen, Arne Bruno*, f. 7.6.42. 15.8.59. 1.9.64 TA i København, 1.4.68 Frederikshavn, 1.7.69 TA 9, 1.11.70 OTA 17.
- Christiansen, Benno*, f. 28.2.35. 1.6.52. 1.6.57 TA i Frederikshavn, 9.11.57 København, 1.1.64 OTA, 1.3.69 Holstebro, 1.7.69 OTA 17, 1.4.71 TK 20, 1.7.71 TK 21.
- Christiansen, Birgit Borring*, f. *Gaba* 20.8.43. 1.8.60. 1.8.65 TA i Fredericia, 1.7.69 TA 9, 1.4.71 OTA 17.
- Christiansen, Carl Albert*, f. 10.6.41. 1.8.57. 1.8.62 TA i København, 1.9.62 Ringsted, 1.8.68 Horsens, 1.7.69 TA 9, 1.10.69 OTA 17.
- Christiansen, Christian*, f. 24.12.13. 1.9.39. 1.9.41 TB i Sønderborg, 1.5.42 Vejle, 1.11.47 OTB 2, 1.1.54 OTB 1 i Kolding, 1.1.57 TVM 2, 1.10.59 TVM 1, 1.8.62 fg. OTVM, 1.1.63 OTVM, 1.4.68 fg. TPAM 15, 1.3.69 TPAM 15, 1.7.69 TPAM 17.
- Christiansen, Christian Winther*, f. 3.7.39. 1.9.62. 1.9.64 TB i København, 1.6.69 Ålborg, 1.7.69 TB 3, 1.3.70 OTB 5, 1.4.71 TBF 7.
- Christiansen, Erik*, f. 11.5.24. 1.5.50. 1.5.52 TB i København, 1.7.54 Odense, 1.5.65 TBF, 1.7.69 TBF 8, 1.6.70 TVM 10 lds., 1.4.71 OTVM 13.
- Christiansen, Finn*, f. 20.4.28. 15.10.52. 1.11.54 TB i Gedser, 1.2.55 Nyborg, 17.5.60 Odense, 1.6.61 TA, 1.6.68 OTA, 1.7.69 OTA 17, 1.7.72 TK 20.
- Christiansen, Frede*, f. 16.7.32. 1.8.62. 1.8.64 TPB i København, 1.3.69 TB i Holstebro, 1.7.69 TB 3, 1.3.70 OTB 5, 1.4.71 TBF 7.
- Christiansen, Hans Helge*, f. 9.9.36. 1.8.55. 1.8.60 TA i Svendborg, 1.6.61 Gedser, 1.12.61 Nykøbing F., 1.2.63 Svendborg, 1.7.68 OTA, 1.7.69 OTA 17, 1.9.72 TK 20.
- Christiansen, Johan Christian*, f. 26.11.34. 1.6.51. 1.6.56 TA i København, 1.1.64 OTA, 1.4.65 D.f.T., 1.7.69 OTA 19, 1.4.71 TK 20, 1.5.71 TK 21, 1.7.73 TK 22.
- Christiansen, Johannes Madsen*, f. 28.10.35. 1.9.60. 1.9.62 TPB i Odense, 1.3.69 TB i Kolding, 1.7.69 TB 3, 1.1.70 OTB 5, 1.4.71 TBF 7.
- Christiansen, Jørgen*, f. 11.7.46. 1.8.64. 1.8.69 TA 9 i Nykøbing F., 1.2.73 Rødbyhavn.
- Christiansen, Kaj Aksel Bay*, f. 13.4.31. 1.9.55. 1.9.57 TPB i Herning, 1.1.59 Viborg, 1.4.68 fg. TBF, 1.2.69 TBF, 1.7.69 TBF 7, 1.5.71 Skive, 1.4.71 TBF 8.
- Christiansen, Niels Jørgen*, f. 15.4.18. 1.2.44. 1.2.46 GE, 1.4.46 GD, 1.7.51 GOB, 1.2.62 VM, 1.4.69 TBF i Padborg, 1.7.69 TBF 8, 1.1.72 TVM 10.
- Christiansen, Per Karl Østergaard*, f. 20.3.40. 1.8.65. 1.8.67 TB i København, 1.7.69 TB 3, 1.4.73 OTB 5.
- Christiansen, Tommy Christian*, f. 13.4.37. 1.11.63. 1.11.65 TPB i København, 1.3.69 TB, 1.7.69 TB 3, 1.6.70 OTB 5, 1.4.73 TBF 7.
- Christoffersen, Grethe*, f. 1.6.37. 1.3.58. 1.4.60 KA 2 i Sæby, 1.4.61 KA 1, 1.11.68 fg. OKA i Frederikshavn, 1.2.69 OKA, 1.7.69 OKA 17.
- Christoffersen, Jonny Mogens*, f. 27.10.37. 1.5.63. 1.5.65 TB i Rødbyhavn, 1.7.69 TB 3, 1.3.70 OTB 5, 1.1.72 Næstved, 1.4.71 TBF 7.
- Christoffersen, Laurits*, f. 29.1.14. 1.9.48. 1.9.50 pakhusarb. i Ålborg, 1.4.62 TPF, 1.4.66 TPHM 10, 1.4.68 fg. OTVM, 1.3.69 OTVM, 1.7.69 OTVM 13.
- Christophersen, Alfred*, f. 19.7.04. 1.9.20. 1.9.26 TA i København, 1.11.31 til midl. tjeneste i Dept., 1.4.40 tøj. TK i Dept., 1.5.47 VTI i København, 1.4.49 TI, chef for Prøvesaml. og Fakt., 8.1.55 R*, 1.4.58 TI 26, 21.12.63 R^{1*}, 1.4.65 TI 26 i Århus, 1.4.68 fg. DTC 27, 1.3.69 DTC 27, 1.7.69 DTC 37.

- Clasen, Torben Georg*, f. 22.5.25. 1.1.42. 1.1.47 TA i Kalundborg, 23.10.47 Saks København, 1.6.51 Nykøbing F., 1.4.58 OTA, 1.10.64 TK, 21.4.69 abf. VTI, 1.7.69 TK 22, 1.9.69 VTI 24, 1.2.72 VTI 25.
- Claudius-Güntzel, Jytte*, f. *Nielsen* 14.4.42. 1.8.58. 1.6.64 TA i København, 1.7.65 Frih. Lagerktrl., 1.12.68 DT 2, 1.7.69 TA 9, 1.3.70 OTA 17, 1.4.71 DT 1.
- Clausen, Aage Lave*, f. 1.4.14. 1.6.30. 1.4.38 TA i Viborg, 1.2.39 Skælskør, 1.5.43 Horsens, 1.4.49 OTA i Hjørring, kt., 1.6.50 Hjørring, 1.6.56 tjt. TK i Skanderborg, 1.5.58 TK, 1.6.58 TF 18 i Skanderborg, 1.4.64 TF 21, 1.11.68 fg. TI 23 i Horsens, 1.3.69 TI 23, 1.7.69 TI 32, 1.4.73 TI 34.
- Clausen, Andreas Boysen*, f. 2.7.37. 1.6.62. 1.6.64 GB, 1.4.69 TB i Padborg, 1.7.69 TB 3, 1.3.70 OTB 5, 1.4.71 TBF 7.
- Clausen, Anton Martin*, f. 13.8.16. 1.2.40-30.6.51 i Tgk., 1.7.51 TB i København, 1.4.58 OTB, 1.7.63 TBF, 1.4.68 fg. TVM, 1.2.69 TVM, 1.7.69 TVM 10, 1.6.70 TVM 10 lds. ved DT 11, 1.4.71 OTVM 13.
- Clausen, Claus*, f. 1.1.43. 1.11.65. 1.11.67 TB i København, 1.7.69 TB 3, 1.4.73 OTB 5.
- Clausen, Egon Drustrup*, f. 3.9.32. 15.7.60. 1.8.62 TB ved Kb. Lufth. Tfv., 1.12.62 Hirtshals, 1.7.69 TB 3, 1.1.70 OTB 5, 1.4.71 TBF 7.
- Clausen, Erik Schnedler*, f. 28.5.25. 16.7.45. 1.8.47 GD, 1.11.51 GO, 1.4.52 GOB, 1.5.62 VM 7, 1.7.62 VM 10, 1.4.69 TVM i Padborg, 1.7.69 TVM 10, 1.6.70 TVM 10 lds. i Rudbøl, 1.4.71 OTVM 13.
- Clausen, Erik Schumacher*, f. 15.3.17. 1.6.34. 1.4.41 TA i Tønder, 1.9.42 Viborg, 1.11.46 Ålborg, 1.11.53 tjt. OTA i Herning, 1.4.56 OTA, 1.2.61 Viborg, 1.6.62 TK, 1.6.69 Skive, 1.7.69 TK 21.
- Clausen, Erik Stenskou*, f. 31.10.44. 1.8.61. 1.8.66 TA i København, 1.10.66 Lemvig, 1.7.69 TA 9, 1.10.69 Holstebro, 1.11.70 TA 11, 1.11.71 OTA 17.
- Clausen, Eva Lynge*, f. 9.11.25. 11.5.42. 1.12.46 kontorist i I.f.T., 1.6.52 tjt. KA 2 i I. Kasskt., 1.9.54 KA 2, 1.1.57 tjt. KA 1, 1.4.58 KA 1, 29.9.62 1. Finsp., 1.4.66 OKA, 1.1.69 DT 9, 1.7.69 OKA 17, 1.2.70 TCO, 1.8.70 DT 8, 15.12.72 DT 1.
- Clausen, Georg Tage*, f. 6.7.23. 1.1.42. 1.1.47 TA i København, 1.4.58 OTA, 1.3.63 fg. TK ved Eftersøgningstj., 1.4.63 TK, 1.4.65 D.f.T., 1.4.68 fg. VTI, 1.4.69 VTI, 1.7.69 VTI 25, 1.1.72 DT 11.
- Clausen, Hans*, f. 23.11.42. 1.8.63. 1.8.65 GB, 1.4.69 TB i Padborg, 1.7.69 TB 3, 1.10.70 OTB 5, 1.11.73 TBF 7.
- Clausen, Jan*, f. 29.6.46. 1.8.66. 1.8.68 TB i København, 1.7.69 TB 3, 1.4.73 OTB 5.
- Clausen, Krestian*, f. 24.12.23. 1.12.45-31.1.52 i Tgk., 1.2.52 TB i København, 1.10.63 fg. TBF, 1.11.63 TBF, 1.11.64 KVM, 1.4.68 fg. OTVM, 1.3.69 OTVM, 1.7.69 OTVM 13, 5.11.69 DT 11, 1.4.71 DT 3, 1.1.74 OTVM 14.
- Clausen, Lis*, f. 27.11.44. 1.8.62. 1.12.65 KA 2 i Odense, 1.4.68 fg. KA 1, 1.3.69 KA1, 1.12.69 København, 1.7.69 KA 7, 1.1.70 DT 6, 1.3.71 KA 12, 1.4.71 OKA 17.
- Clausen, Peer August*, f. 27.3.07. 1.10.30-31.3.46 toldbodarb., 1.4.46 toldpakhusarb. i København, 1.4.64 OTPB, 1.3.69 OTB, 1.7.69 OTB 5.
- Clausen, Per*, f. 30.1.17. 1.9.44. 1.9.46 TB i København, 1.10.50 OTB 2, 1.2.55 OTB 1, 1.9.57 Pakhusforv., 1.4.58 TBF, 1.8.62 fg. TVM i København, 1.4.63 TVM ved Pakhusforv., 1.4.68 fg. TPAM 15, 1.12.68 København, 1.3.69 TPAM 15, 1.7.69 TPAM 17, 1.12.69 DT 3.
- Clausen, Poul Edvard*, f. 31.7.45. 1.5.66. 1.5.68 TB i København, 1.3.69 Odense, 1.7.69 TB 3, 1.4.73 OTB 5.
- Clausen, Viggo*, f. 10.3.35. 1.10.62. 1.10.64 GB, 1.4.69 TB i Padborg, 1.7.69 TB 3, 1.3.70 OTB 5, 1.4.71 TBF 7.

- Clausen, Viggo Emanuel*, f. 8.3.08. 1.8.24. 1.8.30 TA i Svendborg, 1.2.31 Middelfart, 1.6.32 Helsingør, 1.2.35 København, 1.1.44 I.f.T., 1.10.46 t.jg. OTA i I.f.O., 1.6.50 OTA, 1.6.51 Kb. Lufth. Tfv., 1.7.55 TK i I.f.T., 1.5.61 I.f.O., 1.4.63 2. Finsp., 1.7.69 TK 21, 4.9.69 DT 8, 15.12.72 DT 9.
- Cleland, Birte Duun*, f. *Jensen* 13.1.43. 1.1.61. 1.4.64 KA II i Thisted, 1.8.64 ekstraord. tj. frihed, 1.8.65 Ålborg, 1.5.67 KA I, 1.7.69 KA 7, 1.4.71 KA 9, 1.7.73 OKA 17.
- Clemmensen, Hans Jørgen*, f. 28.6.15. 1.6.32. 1.7.39 TA i Svendborg, 1.11.39 Silkeborg, 1.2.41 Odense, 1.2.43 Svendborg, 1.2.45 Odense, 1.5.53 OTA i Ringsted, 1.4.60 TK, 1.7.69 TK 20, 1.6.70 TK 21, 1.9.72 Næstved.
- Clemmensen, Knud Emil*, f. 10.3.16. 1.12.47. 1.12.49 TB i København, 1.4.55 OTB 2, 1.10.60 TBF, 1.7.66 TVM, 1.4.68 fg. OTVM, 1.3.69 OTVM, 1.7.69 OTVM 14, 5.11.69 DT 4, 1.4.71 TPAM 17 DT 3.
- Cordes, Emil*, f. 5.12.49. 1.8.67. 1.8.72 TA 9 i Sønderborg.
- Crone, Kirsten*, f. *Crone-Jensen* 16.9.27. 1.1.45. 1.12.49 kontorist i København, 1.6.54 KA 2, 1.8.59 I.f.O., 1.4.60 KA 1, 1.9.62 4. Finsp., 1.4.63 3. Finsp., 1.4.68 fg. OKA, 1.1.69 DT 10, 1.2.69 OKA, 1.7.69 OKA 17, 1.4.71 DT 11.
- D**
- Dahl, Christen*, f. 22.11.35. 1.8.63. 1.8.65 TB i København, 1.7.69 TB 3, 1.3.70 OTB 5, 1.8.71 Fr.havn, 1.2.72 TBF 7.
- Dahl, Karl Hansen*, f. 27.5.31. 1.12.54. 1.12.56 TB i København, 1.1.65 TBF, 1.4.68 fg. TVM, 1.1.69 TVM, 1.7.69 TVM 10, 1.12.69 TVM 10 lds. ved DT 2, 1.4.71 OTVM 13.
- Dahlmann, Freddy Janus*, f. 15.12.18. 24.3.37-30.4.50 arbejder på Kb. Tb., 1.5.50 pakhusarb. på Kb. Tb., 1.4.57 TPF 2, 1.5.59 TPF, 1.9.64 TPHM 10, 1.3.69 TVM, 1.7.69 TVM 10, 1.1.70 TVM 10 lds. ved DT 3, 1.4.71 OTVM 13.
- Dal, Poul Pedersen*, f. 13.11.30. 1.5.55. 1.5.57 TB i København, 1.11.57 Assens, 1.1.60 u.f.n., 1.4.60 TB i Odense, 1.6.64 TA, 1.7.69 TA 9, 1.3.70 OTA 17, 1.2.73 Fredericia.
- Dalager, Folmer Nygaard Andersen*, f. 8.2.09. 1.8.25. 1.8.31 TA i Nakskov, 1.2.33 København, 1.11.46 OTA i revafd., 1.1.49 København, 1.4.54 TK, 1.5.59 Prøvesaml. og Fakt., 1.10.62 fg. OTK i København, 1.4.63 OTK, 1.6.66 TKS 23 ved Kreditoplkt., 1.1.69 DT 9, 1.3.69 TI 23, 1.7.69 TI 29, 1.12.72 DT 1.
- Dalgaard, Kristian Herman*, f. 2.5.21. 1.6.46. 1.6.48 GD, 1.4.52 GB, 1.2.56 GOB, 1.10.63 VM 7, 1.4.69 TBF i Padborg, 1.7.69 TBF 8, 1.6.72 Sønderborg, 1.4.73 TVM 10.
- Dalgaard-Jensen, Jørgen*, f. 11.3.42. 1.8.59. 1.8.64 TA i København, 1.7.69 TA 9, 1.8.70 OTA 17.
- Dall, Børge Lorentzen*, f. 31.1.32. 1.6.58. 1.6.60 TB i København, 1.4.68 fg. TBF, 1.3.69 TBF, 1.7.69 TBF 7, 1.4.71 TBF 8.
- Dall, Niels Erik*, f. 21.6.48, 1.8.65, 1.8.70 TA 9 i Thisted.
- Dam, Axel Egon Staal*, f. 23.8.22. 1.8.48. 1.8.50 TB i København, 1.1.57 OTB 2, 1.1.59 Kolding, 1.7.63 TBF, 1.4.68 fg. OTVM, 1.3.69 OTVM, 1.7.69 OTVM 14.
- Dam, Børge William*, f. 12.5.15. 1.6.32. 1.6.39 TA i I.f.T., 15.1.42 midl. tjeneste i Dept., 1.9.47 Rønne, 1.6.53 OTA i Frederiksværk, 1.4.59 TK, 1.4.65 TI 23 i D.f.T., 1.9.66 TI 25, 1.7.69 TI 34, 1.7.71 DTC 37 i Ålborg, 14.6.72 R. af D.
- Damgaard, Vilhelm*, f. 12.8.15. 1.10.42. 1.10.44 TB i København, 1.11.48 OTB 2, 1.2.53 OTB 1, 1.1.57 I.f.O., 1.6.57 t.jg. TVM 2, 1.4.58 TVM 2, 1.10.58 TVM ved Materielforv., 4.5.61 Hjø. Ft., 1.11.62 2. Finsp., 1.4.63 1. Finsp., 1.4.65 OTVM i København, 1.5.66 TPAM 15, 1.4.68 fg. TPAM 18, 1.3.69 TPAM 18, 1.7.69 TPAM 20, 5.11.69 DT 11, 1.4.71 TPAM DT 3.

- Damm-Hansen, Oluf*, f. 31.12.22. 1.4.40. 1.4.46 TA i Hillerød, 1.1.47 Saksøbing, 1.10.47 Kb. Lufth. Tfv., 1.3.52 København, 1.12.52 Odense, 1.4.58 OTA, 1.4.63 TK, 1.4.69 VTI, 1.7.67 VTI 24, 1.7.71 VTI 25.
- Danielsen, Carl*, f. 19.5.33. 1.8.55. 1.8.57 TPB i København, 1.10.57 Ålborg, 1.2.63 Frederikshavn, 1.4.68 fg. TBF, 1.2.69 TBF, 1.7.69 TBF 7, 1.4.71 TBF 8.
- Danielsen, Ernst Georg Frost*, f. 25.11.22. 15.1.46. 1.2.48 GD, 1.4.52 GB, 1.4.54 GOB, 1.12.62 VM 7, 1.4.68 fg. TVM i Padborg, 1.7.69 fg. TVM 10, 1.11.69 TVM 10.
- Dauer, Henrik Christian Ferdinand*, f. 14.3.05. 1.9.22. 1.9.28 TA i Helsingør, 1.6.30 Slagelse, 1.11.31 I.f.T., 1.11.38 København, 1.5.45 OTA, 1.4.52 TK, 1.6.56 t.jg. VTI i I.f.O., 1.4.57 VTI, 1.8.62 fg. TI 23 i 4. Finsp., 1.4.63 TI 23 i 3. Finsp., 1.1.69 DT 10, 1.7.69 TI 29.
- Daugaard, Erik*, f. 26.7.13. 1.7.31. 1.8.37 TA i Skive, 1.11.37 I.f.T., 1.2.41 Århus, 1.2.45 Viborg, 1.2.49 Århus, 1.8.51 t.jg. OTA i I.f.O., 1.4.55 OTA, 1.4.58 TK i I.f.Ø.S., 1.9.59 Århus, 1.7.68 fg. OTK, 1.11.68 fg. TI 25, 1.3.69 TI 25, 1.7.69 TI 34, 1.4.73 TI 36.
- Daugaard, Thorkild Agner*, f. 23.2.50. 1.8.67, 1.8.72 TA 9 i Århus.
- Degett, Steen-Oluf Posselt*, f. 25.8.34. 1.8.53. 1.8.58 TA i Ålborg, 1.3.66 OTA, 1.7.69 OTA 17, 1.4.71 TK 20, 1.12.72 TK 21.
- Dejn, Anker Hansen*, f. 1.8.08. 1.8.26. 1.8.32 TA i Holstebro, 1.2.33 Sæby, 1.5.36 Frederikshavn, 1.7.47 t.jg. OTA i Ålborg, 1.4.49 OTA, 1.4.54 TK i Herning, 15.4.57 Århus, 1.4.64 OTK, 1.9.66 VTI, 1.11.68 fg. TI 25, 1.3.69 TI 25, 1.7.69 TI 34.
- Dehlsen, Børge Carl Erik*, f. 20.4.28. 1.8.54. 1.8.56 TPB på Kb. Tb., 1.4.63 TPF, 1.6.66 TPHM 10, 1.3.69 TVM i København, 1.7.69 TVM 10, 1.4.71 OTVM 13 ved DT 6.
- Dehn, Svend*, f. 27.7.23. 1.1.42. 1.1.47 TA i Frederikssund, 20.4.47 Roskilde, 1.5.47 København, 1.5.54 Kolding, 1.4.58 OTA, 1.4.64 TK, 1.7.69 TK 21, 1.9.72 VTI 24 i Haderslev.
- Dekov, Erik Frank*, f. 24.3.44. 1.8.60. 1.8.65 TA i København, 1.7.69 TA 9, 1.9.70 D.f.T., 1.5.70 TA 11, 1.4.71 OTA 17.
- Deleuran, Børge*, f. 11.2.14. 1.7.31. 1.3.38 TA i Fredericia, 1.2.39 Viborg, 1.9.42 Haderslev, 1.11.46 Kolding, 1.7.50 t.jg. OTA i Høbro, kt., 1.4.54 OTA i Odense, 1.4.58 TK, 1.6.67 fg. VTI, 1.3.68 VTI, 1.7.69 VTI 25, 1.6.70 VTI 27.
- Deleuran, Poul*, f. 16.11.38. 1.8.55. 1.8.60 TA i København, 1.4.61 Rudkøbing, 1.1.65 u.f.n., 15.7.65 TA i Silkeborg, 1.4.68 Fredericia, 1.7.68 OTA, 1.7.69 OTA 17, 1.9.72 København, 1.5.73 TK 20.
- Demant, Arnold*, f. 14.1.07. 1.8.25. 1.8.31 TA i I.f.T., 1.2.33 Odense, 1.2.35 Middelfart, 1.10.41 Bagenkop, 1.10.48 OTA i Bandholm, 1.7.69 OTA 17, 1.11.69 Nykøbing F.
- Demant, Johan Frederik*, f. 18.8.20. 1.5.47–30.11.62 i Tgk., 1.12.62 TB i Padborg, 1.4.64 OTB, 1.7.69 OTB 5, 1.4.71 TBF 7.
- Dichmann, Kaj*, f. 30.3.30. 1.4.53. 1.4.55 TB i København, 1.4.60 Kb. Lufth. Tfv., 1.7.61 Kastrup, 1.9.62 Sønderborg, 1.4.64 TBF i København, 1.9.64 TB afl. i Sønderborg, 1.4.66 OTB, 1.12.66 fg. TBF, 1.6.67 TBF, 1.7.69 TBF 7, 1.10.71 TBF 8, 1.1.72 TVM 10.
- Dinesen, Arthor Frisian*, f. 11.3.33. 19.4.55. 1.5.57 TB i København, 1.2.60 Assens, 1.4.62 Næstved, 1.6.64 TA, 1.6.69 Sønderborg, 1.7.69 TA 9, 1.3.70 OTA 17.
- Dinesen, Egon*, f. 23.1.31. 1.6.50. 1.6.55 TA i Gedser, 1.8.55 København, 1.1.62 OTA i Fakse, 1.4.68 fg. TK i Køge, 1.3.69 TK, 1.7.69 TK 21.
- Dirksen, Hans Albert*, f. 29.1.38. 1.4.62. 1.4.64 GB, 1.4.69 TB i Padborg, 1.7.69 TB 3, 1.3.70 OTB 5, 1.4.71 TBF 7.
- Dissing, Lissy*, f. *Pedersen* 19.1.44. 1.4.67 AS(O) i Horsens, 1.4.73 OA(O).
- Ditlevsen, Dan Elmer*, f. 10.4.49. 1.8.66. 1.8.71 TA 9 i Århus, 14.6.73 Esbjerg.

- Dolleris, Otto Emil*, f. 6.8.26. 1.2.49–30.9.58 i Tgk., 1.10.58 TB i København, 1.8.60 Svendborg, 1.4.64 OTB, 1.4.68 fg. TBF, 1.2.69 TBF, 1.7.69 TBF 7, 1.9.72 TBF 8.
- Donkirk, Birthe*, f. *Meins* 7.2.41. 1.8.58. 1.3.62 KA 2 i Kruså, 1.11.64 KA 1, 1.7.66 fg. OKA i Padborg, 1.3.68 OKA, 1.7.69 OKA 17.
- Donkirk, Knud*, f. 20.3.31. 1.6.48. 1.6.53 TA i København, 1.2.59 Århus, 1.2.61 Padborg, 1.9.62 OTA, 1.4.68 fg. TK, 1.5.69 TK, 1.7.69 TK 20, 1.9.70 TK 21.
- Dons, Svend Erik*, f. 21.4.18. 14.4.42–14.7.49 i Tgk., 15.7.49 TB i Grenå, 1.4.58 OTB 2, 1.4.62 TBF, 1.11.64 Fredericia, 1.4.68 fg. TVM, 19.12.68 fg. TVM lds., 1.3.69 TVM lds., 1.7.69 TVM 10, 1.6.70 OTVM 13.
- Dons, Svend Erik Knudsen*, f. 7.1.45. 1.11.66. 1.11.68 TB i København, 1.2.69 Odense, 1.7.69 TB 3, 1.12.73 OTB 5.
- Donslund, Kristian Hansen*, f. 7.11.18. 15.10.45. 1.11.47 GD, 1.4.52 GB, 1.2.53 GOB, 1.9.62 VM 7, 1.4.65 VM 10, 1.4.69 TVM i Padborg, 1.7.69 TVM 10.
- Dramer, Viggo Frederik*, f. 27.10.12. 1.6.30. 1.11.36 TA i Stubbekøbing, 1.9.38 Rønne, 1.9.45 l.f.O., 1.4.46 København, 1.6.50 t.jg. OTA, 1.9.50 OTA, 1.7.57 t.jg. TK, 1.4.58 TK, 1.4.65 OTK, 1.7.65 TKS 21 ved Nyhavns Tkt., 1.12.68 DT 3, 1.3.69 VTI, 1.5.69 DT 10, 1.7.69 VTI 24, 1.9.69 DT 2, 1.4.71 VTI 29 ved DT 3.
- Dröschler, Gert*, f. 20.11.36. 1.8.54. 1.8.59 TA i København, 1.4.65 D.f.T., 1.3.67 OTA, 1.7.69 OTA 17, 1.9.70 Næstved, 1.11.71 TK 20, 1.9.73 TK 21.
- Duus, Eske Hedegaard*, f. 19.10.36. 1.8.53. 1.8.58 TA i Haderslev, 27.2.59 Lemvig, 1.7.63 Esbjerg, 1.6.66 OTA, 1.7.69 OTA 17, 1.9.71 TK 20, 1.4.73 TK 21.
- Duus, Thomas Lauritzen*, f. 11.6.27. 1.6.46. 1.6.51 TA i Svendborg, 1.8.51 Odense, 1.8.53 Padborg, 1.1.62 OTA, 1.4.68 fg. TK, 1.3.69 TK, 1.7.69 TK 21.
- Duus, Verner Hartung*, f. 25.5.29. 1.10.54. 1.10.56 KF på Kb. Tb., 1.5.59 MN 10, 1.4.66 MN 12, 1.12.68 København, 1.3.69 OTVM, 1.7.69 OTVM 13, 1.11.69 DT 3, 1.4.71 TPAM 17.
- Dvinge, Ole Herluf*, f. 20.7.35. 1.10.60. 1.10.62 TB ved Kb. Lufth. Tfv., 1.3.63 Nykøbing F, 1.7.69 TB 3, 1.1.70 OTB 5, 1.4.71 TBF 7.
- Dyndegaard, Raymond*, f. 7.7.33, 1.7.59. 1.7.61 TB i København, 1.4.68 fg. TBF, 1.2.69 TBF, 1.7.69 TBF 7, 1.9.73 TBF 8.
- Døssing, Jørgen*, f. 13.7.28. 1.9.45. 1.9.50 TA i København, 1.10.60 Prøvesaml. og Fakt., 1.9.61 OTA, 1.4.65 D.f.T., 1.4.68 fg. TK, 1.3.69 TK, 1.7.69 TK 21, 1.10.69 DT 10.

E

- Ebbesen, Egon Peter*, f. 4.9.22. 5.12.45. 1.1.48 GD, 1.4.52 GB, 1.4.54 GOB, 1.7.62 VM 7, 1.4.68 fg. TVM i Padborg, 1.7.69 fg. TVM 10, 1.11.69 TVM 10.
- Ebdrup, Hanne Lis*, f. *Jensen* 7.2.38. 1.9.54. 1.9.59 TA i Randers, 1.5.61 u.f.n., 1.10.61 TA i Randers, 1.7.69 TA 9, 1.12.69 OTA 17.
- Ebdrup, John*, f. 23.6.37. 1.8.64. 1.8.66 TB i København, 1.3.69 Århus, 1.7.69 TB 3, 1.9.71 OTB 5.
- Ebdrup, Knud Erik*, f. 22.8.37. 1.4.62. 1.4.64 TB i København, 1.7.69 TB 3, 1.3.70 OTB 5, 1.4.71 TBF 7, 1.9.73 Vejle.
- Ebdrup, Leon*, f. 6.9.38. 15.6.61. 1.7.63 TB i København, 1.7.69 TB 3, 1.3.70 OTB 5, 1.6.70 Ålborg, 1.4.71 TBF 7.
- Ebdrup, Niels Henning*, f. 17.2.43. 1.2.66. 1.2.68 TB i København, 1.3.69 Randers, 1.7.69 TB 3, 1.4.73 OTB 5.
- Ebsen, Christian Frimer*, f. 23.7.38. 1.8.55. 1.8.60 TA i København, 1.4.65 D.f.T., 1.7.68 OTA, 1.7.69 OTA 17, 1.4.71 OTA 19, 1.1.73 TK 20.
- Ebsen, Jens Thomsen*, f. 29.5.26. 1.1.49. 1.1.51 GD, 1.4.52 GB, 1.4.64 GOB, 1.4.68 fg. TBF i Padborg, 1.7.69 fg. TBF 7, 1.11.69 TBF 7.

- Egballe, Hans Henning Christensen*, f. 13.9.30. 1.8.47. 1.6.53 TA i København, 1.11.53 Maribo, 1.5.55 København, 15.3.57 Svendborg, 1.2.59 Maribo, 1.2.61 Frederikssund, 1.3.61 OTA i Holbæk, 1.4.64 København, 12.5.65 3. Tinsp. Færøpost, 1.7.66 Tk. Centralpostb., 1.9.67 fg. TK, 1.6.68 TK, 1.12.68 DT 7, 1.1.69 Køge, 1.7.69 TK 21.
- Egballe, Palle Christensen*, f. 1.7.29. 1.8.46. 1.8.51 TA i I.f.O., 1.6.53 I.f.T., 1.10.53 København, 1.2.57 Maribo, 1.2.59 København, 1.10.59 OTA ved Tkt. Centralpostbyg., 1.11.62 4. Finsp., 1.4.63 3. Finsp., 1.11.65 fg. TK, 1.12.65 TK, 1.1.69 DT 10, 1.7.69 TK 21, 1.4.71 VTI 24 DT 11.
- Egballe, Stig Christensen*, f. 17.8.31. 1.6.60. 1.6.62 TPB i København, 1.7.68 fg. TPF, 1.3.69 TBF, 1.7.69 TBF 7, 1.4.71 TBF 8.
- Ehlers, Preben*, f. 6.12.41. 1.8.58. 1.8.63 TA i København, 1.7.69 TA 9, 1.10.69 OTA 17, 1.2.70 D.f.T.
- Ejlertsen, Ove Valdemar*, f. 8.2.19. 1.4.47. 1.4.49 TB i København, 1.4.54 OTB 2, 1.9.57 OTB 1 i Kb. Lufth. Tfv., 1.4.58 TBF, 1.12.59 København, 1.8.63 fg. TVM i Kb. Lufth. Tfv., 1.4.64 TVM, 15.11.65 1. Finsp., 1.1.69 DT 9, 1.7.69 TVM 10, 1.1.71 DT 8, 1.1.72 Næstved, 1.1.72 OTVM 13.
- Ekberg, Henning Valdemar Kofod*, f. 3.9.20. 1.3.38. 1.10.44 TA i København, 1.2.45 Helsingør, 1.2.49 København, 1.5.49 Helsingør, 1.11.50 København, 1.11.52 1. Trevkt., 1.5.57 t.jg. OTA, 1.4.58 OTA, 1.12.62 fg. TK, 1.4.63 TK, 1.7.69 TK 21, 1.11.70 DT 3, 1.4.71 DT 4, 1.7.73 TK 22.
- Ekman, Arne Thorvald*, f. 19.1.36. 1.4.61. 1.4.63 TB i Nakskov, 1.8.63 Odense, 1.7.69 TB 3, 1.1.70 OTB 5, 1.4.71 TBF 7, 1.7.72 Svendborg.
- Elbo, Jørgen*, f. 12.5.31. 1.7.59. 1.7.61 TB i København, 1.4.68 fg. TBF, 1.2.69 TBF, 1.7.69 TBF 7, 1.9.73 TBF 8.
- Elkjær, Jens Ejner*, f. 5.9.34. 1.6.52. 1.6.57 TA i København, 1.4.61 Køge, 1.2.63 Ålborg, 1.7.65 OTA, 1.7.69 OTA 17, 1.4.71 TK 20, 1.9.71 TK 21.
- Elkrog, Kaj Jørgen*, f. 8.2.30. 1.8.46. 1.8.51 TA i Fåborg, 15.5.53 København, 1.9.59 I.f.O., 1.8.62 OTA, 1.4.63 2. Finsp., 16.5.66 D.f.T., 1.8.66 fg. VTI, 1.10.66 VTI, 1.4.68 fg. TI 23, 1.4.69 TI 23, 1.7.69 TI 30, 1.10.69 KC 36, 5.4.71 R*.
- Elkrog, Poul Emil*, f. 6.10.31. 1.6.49. 1.6.54 TA i Vejle, 27.10.54 Helsingør, 1.7.61 OTA i 2. Trevkt., 1.4.65 D.f.T., 1.3.68 fg. TK i TCO, 1.3.69 TK, 1.7.69 TK 22, 1.3.70 TI 30 i D.f.T., 1.6.72 TI 32.
- Ellegaard-Sørensen, Arne*, f. 9.10.34. 1.6.58. 1.6.60 TB ved Kb. Lufth. Tfv., 1.4.68 fg. TBF, 1.12.68 DT 5, 1.2.69 TBF, 1.7.69 TBF 7, 1.2.72 TBF 8.
- Ellman, Leif*, f. 22.1.22. 1.3.39. 1.2.46 TA i I.f.Ø.S., 1.5.52 I.f.O., 1.7.55 t.jg. OTA, 1.5.57 OTA, 1.8.62 fg. TK i 4. Finsp., 1.4.63 TK i 3. Finsp., 1.1.69 DT 10, 1.7.69 TK 22, 1.9.70 abf. VTI 24, 1.4.71 VTI 24, 1.4.73 VTI 25.
- Elmue, Bjarne*, f. 13.10.46. 1.8.63. 1.8.68 TA i Kalundborg, 1.7.69 TA 9.
- Elskær, Per Gunnar*, f. 12.3.22. 1.3.39. 1.4.46 TA i Hobro, 1.6.46 Frederikshavn, 1.2.56 t.jg. OTA i København, 1.4.56 OTA, 1.1.60 Prøvesaml. og Fakt., 1.8.62 fg. TK, 1.4.63 TK, 1.4.65 D.f.T., 1.7.69 TK 21, 1.10.69 DT 10, 1.4.71 VTI 24 ved DT 9, 1.10.73 VTI 25.
- Elvekjær, Kurt*, f. 29.3.35. 1.1.63. 1.1.65 TB i København, 1.3.65 ved Kb. Lufth. Tfv., 1.12.68 DT 5, 1.7.69 TB 3, 1.3.70 OTB 5, 1.4.71 TBF 7.
- Emanuelsen, Carl-Steffen*, f. 21.10.27. 1.7.46. 1.7.51 TA i Svaneke, 1.2.52 København, 1.3.61 OTA, 1.3.67 fg. TK, 1.9.67 TK, 1.7.69 TK 21.
- Enderborg, Erik*, f. 16.1.25. 1.1.43. 1.1.48 TA i København, 1.9.50 I.f.T., 1.1.59 OTA, 1.4.60 Tb. Hvtkt., 13.11.61 Pakhusforv., 1.12.68 DT 3, 1.7.69 OTA 17, 1.4.71 DT 4, 15.12.72 DT 3.
- Enemark, Kjerulf Rasmus*, f. 13.6.07. 1.8.24. 1.8.30 TA i Tønder, 1.2.31 Marstal, 1.4.33 København, 1.2.39 Århus, 1.2.46 Køben-

- havn, 1.5.46 tjt. OTA, 1.9.46 OTA, 1.9.51 TF i Nysted, 1.12.55 TF i Løgstør, 1.4.58 TF 21, 1.3.64 TF 23 i Holbæk, 1.7.69 TF 24, 1.12.71 Kalundborg.
- Enevoldsen, Hugo Wessel*, f. 28.9.32. 1.8.49. 1.8.54 TA i København, 1.9.62 OTA i 4. Finsp., 1.4.63 3. Finsp., 1.1.69 DT 10, 1.5.69 TK, 1.7.69 TK 20, 1.2.70 D.f.T., 1.4.71 TK 21, 1.7.73 TK 22.
- Enevoldsen, Vibeke Ingeborg*, f. 15.8.40. 1.8.60. 1.8.65 TA ved Langebro Tkt., 1.12.68 DT 4, 1.7.69 TA 9, 1.1.70 ekstraord. tj.frihed, 6.4.70 TA 9 ved DT 4, 11.7.72 DT 11.
- Engelbrecht, Paul Otto*, f. 5.1.14. 1.1.48. 1.1.50 TB i København, 1.6.55 OTB 2, 1.3.63 fg. TBF, 1.4.63 TBF, 1.3.69 Holstebro, 1.7.69 TBF 8.
- Engelbarth, Kjeld*, f. 6.8.45. 1.8.62. 1.8.67 TA i København, 1.4.68 Nykøbing F., 1.7.69 TA 9, 1.4.73 OTA 17.
- Engell, Jørgen*, f. 18.5.30. 1.7.58. 1.7.60 TB i København, 10.4.68 fg. TBF, 1.2.69 TBF, 1.7.69 TBF 7, 1.7.70 Helsingør, 1.2.72 TBF 8.
- Engelsted, Jens-Jørgen*, f. 23.6.44. 1.2.66. 1.2.68 TB i København, 1.7.69 TB 3, 1.12.71 Helsingør, 1.4.73 OTB 5.
- Engsted, Finn*, f. 3.5.42. 1.6.60. 1.6.65 TA i Holstebro, 1.7.69 TA 9, 1.2.71 OTA 17.
- Engsted, Robert*, f. 18.11.25. 1.5.54. 1.5.56 TPB i København, 1.8.62 Vejle, 1.4.68 fg. TBF, 1.3.69 TBF, 1.7.69 TBF 7.
- Engsted, Sonnich*, f. 30.3.29. 1.7.46. 1.7.51 TA i Tønder, 1.5.56 Sæd, 1.1.62 OTA, 1.1.67 Kerteminde, 1.4.68 fg. TK, 1.3.69 TK, 1.7.69 TK 21, 1.10.69 Odense.
- Engstrup, Edvard*, f. 27.9.34. 1.11.57. 1.11.59 TB i København, 1.4.68 fg. TBF, 1.1.69 Randers, 1.2.69 TBF, 1.7.69 TBF 7, 1.4.71 TBF 8.
- Engstrup, Torben Bundgaard*, f. 10.10.29. 1.5.55. 1.5.57 TB i København, 1.12.62 MP 2, 1.8.64 MP 1, 1.3.69 TVM, 1.7.69 TVM 10 i Køge, 1.10.71 OTVM 13.
- Eriksen, Carl Aage Christian*, f. 20.6.27. 1.12.46. 1.12.48 kontorist i Fåborg, 1.11.49 Svendborg, 1.11.51 TB, 1.4.64 OTB, 1.1.65 TBF, 1.7.69 TBF 8, 1.4.71 TVM 10.
- Eriksen, Christian Sørensen*, f. 16.12.43. 1.9.61. 1.9.66 TA i København, 1.4.68 Sønderborg, 1.7.69 TA 9, 1.4.71 TA 11, 1.2.72 OTA 17.
- Eriksen, Erik Grønborg*, f. 27.9.28. 23.8.54. 1.9.56 TB i København, 18.5.61 Kb. Lufth. Tfv., 1.6.62 TA, 1.12.63 Kastруп, 1.10.68 OTA, 1.12.68 DT 4, 1.6.69 København, 1.7.69 OTA 17.
- Eriksen, Lars Jørgen Kamp*, f. 24.10.49. 1.8.68. 1.8.73 TA 9 i Haderslev.
- Eriksen, Ole*, f. 10.11.40. 1.8.66. 1.8.68 TB i Gedser, 1.7.69 TB 3, 1.11.71 Nykøbing F, 1.4.73 OTB 5.
- Eriksen, Paul Heine*, f. 1.2.35. 1.7.60. 1.7.62 GB, 1.4.69 TB i Padborg, 1.7.69 TB 3, 1.1.70 OTB 5, 1.4.70 Ålborg, 1.4.71 TBF 7.
- Eriksen, Svend Castonier Dyrborg*, f. 28.8.33. 1.8.50. 1.8.55 TA i København, 1.2.61 Korsør, 1.4.62 OTA i Gedser, 1.4.68 fg. TK, 1.3.69 TK, 1.7.69 TK 21, 1.10.71 Nyk. F.
- Ermegaard, Jørgen*, f. 13.8.24. 1.1.42. 1.1.47 TA i Løgstør, 1.6.48 Helsingør, 1.2.49 Frederikshavn, 1.2.51 Århus, 1.2.53 Ribe, 1.6.54 Århus, 15.4.55 Odense, 1.4.58 OTA, 1.8.64 TK, 1.1.69 abf. TI i Svendborg, 1.7.69 TK 22, 1.3.70 TI 34.
- Ertner, Rolf Steen Asbjørn*, f. 27.5.42. 1.8.58. 1.8.63 TA ved Nyhavns Tkt., 30.8.63 København, 1.10.66 Dragør, 1.6.69 København, 1.7.69 TA 9, 1.10.69 OTA 17.
- Ertzinger, Frederik Jensen*, f. 14.9.22. 1.3.48. 1.3.50 GE, 1.4.52 GB, 1.4.64 GOB, 1.4.68 fg. TBF i Padborg, 1.7.69 fg. TBF 7, 1.11.69 TBF 7, 4.8.71 Sønderborg, 1.4.71 TBF 8.
- Esbensen, Andreas*, f. 7.3.21. 1.3.46. 30.11.57 i Tgk., 1.12.57 TB i Padborg, 1.4.58 OTB, 1.7.66 fg. TBF, 1.2.67 TBF, 1.7.69 TBF 9, 1.5.71 TVM 10.

- Esbensen, Lis, f. Rank* 24.11.41. 1.8.58 TE i Århus, 1.8.61 TM, 1.8.62 Frederikshavn, 1.4.63 Århus, 31.5.63 afsked efter ansøgning, 1.10.69 AS(O) i D.f.T., 1.4.71 OA(O).
- Eschen, Hans Christian, f.* 3.10.47. 15.7.63. 1.8.68 TA i København, 1.7.69 TA 9, 1.9.69 Kalundborg, 1.8.70 D.f.T., 1.7.71 TA 11, 1.1.74 OTA 17.
- Esgaard, Hans Jørgen, f.* 27.11.37. 1.6.56. 1.6.61 TA i København, 1.1.67 D.f.T., 1.7.68 OTA, 1.7.69 OTA 17, 1.4.71 OTA 19, 1.8.73 TK 20.
- Esgaard, Karen, f. Sørensen* 10.2.43. 1.8.60. 1.3.64 KA 2 i 2. Finsp., 1.4.64 Dept., 1.4.65 KA 1 i D.f.T., 1.7.69 KA 12, 1.4.71 OKA 17.
- Eskesen, Niels Meldgaard, f.* 25.7.38. 1.8.55. 1.8.60 TA i København, 1.6.65 Helsingør, 1.7.68 OTA, 1.7.69 OTA 17, 1.4.71 OTA 19, 1.2.73 TK 20.
- Eskesen, Søren Grønborg, f.* 12.9.14. 1.7.31. 1.10.38 TA i Struer, 1.2.39 København, 1.10.40 I.f.O., 1.1.42 til midl. tjeneste i Dept., 1.8.52 OTA i revafd., 1.4.58 TK i København, 1.1.62 TF 23 i Slagelse, 1.8.65 TF 25 i Køge, 1.4.68 fg. DTC 27, 1.3.69 DTC 27, 1.7.69 DTC 37.
- Eskildsen, Kurt Mygind, f.* 27.12.44. 1.7.62. 1.7.67 TA i Åbenrå, 1.2.68 København, 1.6.69 Haderslev, 1.7.69 TA 9, 1.9.72 OTA 17.
- Espersen, Hugo Thürrmann, f.* 3.8.31. 1.11.56. 1.11.58 TB i København, 1.6.62 Fredericia, 1.4.68 fg. TBF, 1.2.69 TBF, 1.7.69 TBF 7, 1.4.71 TBF 8.
- Espersen, Peter Erik, f.* 23.6.30. 1.7.46. 1.7.51 TA i Bogense, 26.10.51 Frederiksværk, 1.3.53 Maribo, 1.11.53 Saksøbing, 1.2.55 København, 1.3.61 OTA, 1.5.67 fg. TK, 1.9.67 TK, 1.3.69 Holstebro, 1.7.69 TK 21, 1.3.71 TK 22, 1.8.71 VTI 24.
- Fabricsius, Bjarne, f.* 7.9.39. 1.11.66. 1.11.68 TB i København, 1.7.69 TB 3, 1.4.73 OTB 5.
- Fabricsius, Jørgen, f.* 15.12.25. 1.3.48-28.2.57 i Tgk., 1.3.57 TB i Kb. Lufth. Tfv., 1.4.64 OTB, 1.4.67 fg. TBF, 1.8.67 TBF, 1.12.68 DT 5, 1.7.69 TBF 8, 1.10.71 OTVM 13.
- Fabricsius, Kristen Helge Johansen, f.* 25.2.20. 1.11.46. 1.3.49 TB i Odense, 1.10.53 OTB 2, 1.8.62 fg. TBF, 1.1.63 TBF, 1.4.68 fg. OTVM, 1.3.69 OTVM, 1.7.69 OTVM 13.
- Fabricsius, Paul, f.* 27.2.38. 1.10.62. 1.10.64 TB i København, 1.5.68 Esbjerg, 1.7.69 TB 3, 1.3.70 OTB 5, 1.4.71 TBF 7.
- Fabnøe, Arne, f.* 22.2.44. 1.8.61. 1.8.66 TA i København, 1.7.69 TA 9, 1.8.71 OTA 17.
- Falck-Petersen, Kjeld Asger, f.* 7.5.19. 1.9.44. 1.9.46 TB i Helsingør, 1.10.50 OTB 2, 1.2.57 OTB 1, 1.4.58 TBF, 1.4.63 TVM, 1.7.69 TVM 10.
- Falken, Elise, f. Skydebjerg* 11.2.11. 14.5.30. 1.4.37 kontorist i I.f.Ø.S., 1.3.46 KA 2 i København, 1.10.46 I.f.Ø.S., 1.4.54 t.jg. KA 1, 1.4.55 KA 1, 20.9.65 D.f.T., 1.4.66 OKA i København, 1.12.68 DT 3, 1.7.69 OKA 17.
- Falkenberg, Svend Erik, f.* 26.12.37. 1.3.61. 1.3.63 TB i København, 1.10.63 Åbenrå, 1.7.69 TB 3, 1.1.70 OTB 5 i Haderslev, 1.4.71 TBF 7.
- Fallesen, Bjarne Mahon, f.* 6.1.41. 16.7.62. 1.8.64 GB, 1.4.69 TB i Padborg, 1.7.69 TB 3, 1.3.70 OTB 5, 1.4.70 Esbjerg, 1.4.71 TBF 7.
- Farver, Erik, f.* 13.7.33. 1.3.56. 1.3.58 TB i Kb. Lufth. Tfv., 1.11.62 Kastrup, 1.5.65 TBF, 1.6.69 København, 1.7.69 TBF 9, 1.4.71 OTVM 13 ved DT 5.
- Fedderson, Egon Marius, f.* 29.6.24. 1.2.48. 1.2.50 GD, 1.4.52 GB, 1.4.64 GOB, 1.4.68 fg. TBF i Padborg, 1.7.69 fg. TBF 7, 1.11.69 TBF 7, 1.4.71 TBF 8.
- Fenger-Eriksen, Hans, f.* 16.9.45. 1.8.64. 1.8.69 TA 9 i København, 1.9.71 D.f.T., 1.11.71 TA 11.

F

- Fensmark, Kirsten Ruth Hull, f. Laursen* 28.7.44. 1.8.61 KA-asp. i Otet f.K., 1.4.65 i D.f.T., 1.8.65 KA II, 1.8.65 KA I, 1.7.69 KA 12, 1.1.74 OKA 17.
- Fich, Johannes, f.* 8.7.14. 1.7.31. 1.8.38 TA i Herning, 1.6.40 I.f.T., 1.2.43 I.f.O., 1.9.52 OTA, 1.11.58 TK, 1.8.62 fg. VTI i 4. Finsp., 1.4.63 VTI i 3. Finsp., 1.4.65 D.f.T., 1.1.66 TI 23, 1.4.68 fg. TI 25, 1.4.69 TI 25, 1.7.69 TI 34, 1.9.69 DTC 36 i Næstved, 1.4.73 DTC 37.
- Fink, Evald Pedersen, f.* 10.2.23. 1.11.48. 1.12.50 TB i København, 1.6.57 OTB 2, 1.5.59 Holbæk, 1.8.62 fg. TBF, 1.3.63 TBF, 1.4.68 fg. TVM, 1.3.69 TVM, 1.7.69 TVM 10, 1.1.72 Kalundborg.
- Finnerup, Børge, f.* 23.7.25. 1.3.48. 1.3.50 GD, 1.4.52 GB, 1.4.64 GOB, 1.4.68 fg. TBF i Padborg, 1.7.69 fg. TBF 7, 1.11.69 TBF 7, 1.9.72 TBF 8.
- Fisker, Arne, f.* 12.5.31. 1.8.48. 1.8.53 TA i Frederikshavn, 24.4.54 København, 1.2.59 Randers, 1.7.61 OTA i Skive, kt., 1.2.65 Randers, 1.3.68 fg. TK, 1.3.69 TK, 1.7.69 TK 21.
- Fisker, Jeppe Hansen, f.* 27.7.44. 1.8.61. 1.8.66 TA i København, 1.7.69 TA 9, 1.2.70 D.f.T., 1.4.71 TA 11, 1.9.71 OTA 17.
- Flinck, Poul Adolf, f.* 4.3.34. 1.8.52. 1.8.57 TA i København, 1.4.65 OTA, 1.7.69 OTA 17, 1.4.70 TK 20 i Rønne, 1.4.71 TK 21.
- Flindt, Kai f.* 21.5.43. 1.2.65. 1.2.67 TB i København, 1.7.69 TB 3, 1.3.73 OTB 5.
- Floutrup, Svend Aage Jensen, f.* 2.4.35. 1.7.61. 1.7.63 GB, 1.4.69 TB i Padborg, 1.7.69 TB 3, 1.3.70 OTB 5, 1.4.71 TBF 7.
- Fog, Claus Kornerup, f.* 17.9.30. 1.2.55. 1.2.57 TB i Gedser, 1.1.60 Assens, 1.5.65 Rudkøbing, 1.4.68 fg. TBF, 1.3.69 TBF, 1.4.69 Svendborg, 1.7.69 TBF 7, 1.4.71 TBF 8, 1.4.73 TBF 9, 1.1.74 TVM 10.
- Foged, Kai, f.* 21.9.11. 1.8.28. 1.10.35 TA i Løgstør, 1.1.36 Herning, 31.8.42 afsked efter ansøgning med pension, 1.8.43 TA i Haderslev, 1.7.48 tlg. OTA i Struer, 1.11.52 OTA i Ålborg, 1.10.57 tlg. TK i Sønderborg, 1.4.58 TK, 1.7.69 TK 21.
- Fogstrup, Ernst, f.* 4.3.48. 1.8.65. 1.8.70 TA 9 i Holstebro, 1.1.73 D.f.T.
- Foldager, Reinald, f.* 11.9.18. 1.4.36. 1.10.42 TA i Ålborg, 1.4.43 Gedser med tjeneste ved Gedser-Warnemünde ruten, 1.2.46 Helsingør, 1.4.55 tlg. OTA, 1.4.56 OTA, 1.4.62 TK i København, 1.10.63 fg. OTK i Kb. Lufth. Tfv., 1.4.64 OTK, 1.12.68 DT 5, 1.3.69 VTI, 1.7.69 VTI 24, 1.1.71 abf. TI 29 ved DT 11, 1.4.71 TI 29 DT 4.
- Folmer-Jensen, Aage, f.* 14.10.30. 1.6.47. 1.6.52 TA i Helsingør, 1.11.52 Marstal, 1.10.55 Odense, 1.4.60 OTA i Holbæk, kt., 1.10.63 Odense, 1.4.66 TK, 1.7.69 TK 21, 1.4.71 VTI 24.
- Folte, Ole, f.* 3.9.42. 1.11.64. 1.11.66 TB i København, 1.7.69 TB 3, 1.11.72 OTB 5.
- Forsmann, Karl Gunner, f.* 17.1.37. 1.10.60. 1.10.62 TPB i Århus, 1.3.69 TB, 1.7.69 TB 3, 1.1.70 OTB 5, 1.4.71 TBF 7.
- Fournaise, Anni, f.* Laustsen 7.6.40. 1.1.59. 1.7.61 KA 2 i Århus, 1.10.64 Herning, 1.1.65 KA 1, 1.7.69 KA 9, 1.4.71 KA 12, 1.12.72 OKA 17.
- Fournaise, John, f.* 24.1.51. 1.8.68. 1.8.73 TA 9 i D.f.T.
- Fournaise, Ove, f.* 18.10.47. 1.8.64. 1.8.69 TA 9 i Herning, 1.1.74 TA 11.
- Frahm, Keld Haug, f.* 11.2.40. 1.8.67 TB i København, 1.7.69 TB 3, 1.9.69 Køge, 15.7.73 Rødbyhavn, 1.4.73 OTB 5.
- Franck, Per Vilhelm, f.* 20.5.44. 1.8.60. 1.8.65 TA i København, 1.7.69 TA 9, 1.2.70 D.f.T., 1.4.71 OTA 17.
- Frandsen, Erling Villy, f.* 29.9.22. 1.2.49. 1.2.51 pakhusarb. i Århus, 1.4.62 TPF, 1.7.65 TPHM 10, 1.4.68 fg. OTVM, 1.3.69 OTVM, 1.7.69 OTVM 13.

- Frandsen, Ernst Bech*, f. 26.2.22. 1.3.40. 1.3.46 TA i I.f.O., 1.1.47 København, 1.7.56 tjt. OTA, 1.4.58 OTA, 1.8.62 fg. TK, 1.4.63 TK, 1.6.63 Rødbyhavn, 1.4.68 fg. VTI, 1.4.69 VTI, 1.7.69 VTI 24, 1.6.72 TI 29 i Rønne.
- Frandsen, Inge-Lise*, f. Klausen 25.3.44. 1.8.60. 1.4.65 KA II i Odense, 1.4.66 KA I, 1.7.69 KA 12, 1.6.73 OKA 17.
- Frandsen, Jens Peter*, f. 5.5.32. 1.6.60. 1.7.62 TB i København, 1.4.68 fg. TBF, 1.2.69 TBF, 1.7.69 TBF 7.
- Frandsen, Jes Thomsen Toudahl*, f. 22.5.19. 22.12.41. 1.1.44 GE, 1.4.46 GD, 1.12.48 GO, 1.4.52 GOB, 1.4.60 VM 7, 1.5.62 VM 10, 1.4.66 OVM, 1.4.68 fg. OTVM i Padborg, 1.3.69 OTVM, 1.7.69 OTVM 13.
- Frandsen, Jørn*, f. 13.5.49. 1.8.67. 1.8.72 TA 9 i Randers.
- Frandsen, Kenth Georg*, f. 28.11.38. 15.4.61. 1.5.63 TB i Gedser, 1.7.69 TB 3, 1.1.70 OTB 5, 1.8.71 Frederikshavn, 1.4.71 TBF 7.
- Frandsen, Torkild Østergaard*, f. 13.5.26. 1.7.54. 1.7.56 TB i København, 1.8.63 Næstved, 1.3.64 København, 1.8.64 TBF, 1.3.69 Nykøbing F., 1.7.69 TBF 8, 1.2.71 TVM, 1.4.71 OTVM 13.
- Frandsen, Villy Gunnar*, f. 6.2.27. 1.10.54. 1.10.56 TB i København, 1.10.61 Pakhusforv., 1.10.64 TBF, 1.12.68 fg. TVM i Frederikshavn, 1.1.69 TVM lds., 1.7.69 TVM 10, 1.4.71 OTVM 13.
- Frank, Finn Abrent*, f. 10.4.43. 1.8.61. 1.8.66 TA i København, 1.1.67 D.f.T., 1.6.68 TCO, 1.7.69 TA 9, 1.3.70 D.f.T., 1.2.71 TA 11, 1.7.71 OTA 17, 1.7.73 TK 22.
- Frank, Hans Frederik*, f. 13.9.25. 1.1.43. 1.1.48 TA i Åbenrå, 26.10.48 Horsens, 1.8.49 Hjørning, 1.1.59 OTA, 1.7.59 Åbenrå, 1.4.65 TK, 1.4.68 Haderslev, 21.4.69 abf. VTI, 1.7.69 TK 22, 1.1.70 VTI 24, 1.12.71 TI 29 i Kolding.
- Frank, Hans Madsen*, f. 28.9.40. 1.6.62. 1.6.64 TPB i København, 1.3.69 TB, 1.7.69 TB 3, 1.3.70 OTB 5, 1.4.71 TBF 7.
- Frank, Julius*, f. 7.4.12. 1.12.35. 1.12.37 GE, 1.12.40 OGE, 1.4.46 GO, 1.4.52 GOB, 1.9.52 VM 7, 1.8.59 IVM, 1.5.62 OVM, 1.4.68 fg. OTVM i Padborg, 1.3.69 OTVM, 1.7.69 OTVM 13.
- Frederiksen, Bodil Svenstrup*, f. 25.4.24. 15.1.48. 1.2.50 kontorist i revafd., 1.4.60 KA 1, 1.8.65 D.f.T., 1.4.68 fg. OKA, 1.2.69 OKA, 1.7.69 OKA 17.
- Frederiksen, Børge Rasmus*, f. 19.3.23. 1.1.47-28.2.54 i Tgk., 1.3.54 TPB i København, 1.5.54 Ålborg, 1.4.64 OTPB, 1.4.66 TPF, 1.3.69 TBF, 1.7.69 TBF 8, 1.4.71 TVM 10.
- Frederiksen, Inge Heramb*, f. 30.3.36. 1.8.53. 1.4.57 kontorist i København, 1.7.57 TE, 1.6.60 TA, 1.4.61 Kb. Lufth. Tfv., 1.12.63 Kastrup, 1.7.65 OTA ved Tb. Hvkt., 1.12.68 DT 3, 1.7.69 OTA 17, 1.6.70 DT 10, 1.4.71 TK 20, 1.9.72 TK 21.
- Frederiksen, Jeppe Mathias Ingevert*, f. 31.1.21. 1.8.46. 1.8.48 GE, 1.4.52 GB, 1.4.64 GOB, 1.4.66 VM 7, 1.4.69 TBF i Padborg, 1.7.69 TBF 8, 1.1.72 TVM 10.
- Frederiksen, Jørn*, f. 9.6.38. 1.8.55. 1.8.60 TA i København, 1.7.68 OTA, 1.7.69 OTA 17, 1.1.73 TK 20.
- Frederiksen, Lorenz Heinrich*, f. 12.1.32. 15.5.54. 1.6.56 TB i Gedser, 1.12.58 Rudkøbing, 1.5.65 TBF, 1.4.68 fg. TVM, 1.1.69 TVM, 1.7.69 TVM 10, 1.2.72 Svendborg, 1.2.72 OTVM 13.
- Frederiksen, Ole*, f. 31.3.47. 1.9.63. 1.9.68 TA i Rødbyhavn, 1.7.69 TA 9.
- Frederiksen, Palle Verner*, f. 26.9.15. 1.6.33. 1.10.39 TA i København, 1.10.53 tjt. OTA, 1.4.54 OTA, 1.10.59 fg. TK, 1.4.60 TK, 1.6.66 VTI, 1.7.66 fg. TI 23 ved Tk. Centralpostbyggn., 1.12.68 DT 7, 1.3.69 TI 23, 1.7.69 TI 29, 1.4.71 DT 2, 1.4.73 TI 34.
- Frederiksen, Sigfred Verner*, f. 21.7.21. 1.8.49. 1.8.51 TB i Odense, 1.4.64 OTB, 1.5.64 TBF, 1.4.68 fg. TVM, 1.1.69 TVM lds., 1.7.69 TVM 10, 1.12.70 TPAM 17.

- Frederiksen, Svend Aage*, f. 5.4.20. 1.3.37. 1.5.44 TA i Nyborg, 1.7.55 OTA, 1.8.62 fg. TK, 1.4.63 TK, 1.4.68 fg. VTI, 1.10.68 Svendborg, 1.4.69 VTI, 1.7.69 VTI 24, 1.11.70 VTI 25.
- Frederiksen, Svend Aksel*, f. 10.12.12. 1.2.37. 1.2.39 GE, 1.2.42 OGE, 1.4.46 GO, 1.4.52 GOB, 1.4.54 GVM, 1.4.66 VM 10, 1.4.69 TVM i Padborg, 1.7.69 TVM 10.
- Frederiksen, Tage Bent*, f. 24.10.30. 1.6.46. 1.11.51 TA i Silkeborg, 1.9.53 O.f.J., 1.7.57 Odense, 1.1.62 OTA, 1.4.68 fg. TK, 1.3.69 TK, 1.7.69 TK 21, 1.11.71 VTI 24.
- Frederiksen, Torben Wagner*, f. 2.11.40. 1.8.56. 1.12.61 TA i I.f.T., 1.4.63 2. Finsp., 1.10.68 OTA, 1.7.69 OTA 17, 4.9.69 DT 8, 15.12.72 København.
- Frederiksen, Viggo*, f. 14.11.23. 1.2.41. 1.4.46 TA i Løgstør, 24.4.46 Grenå, 1.6.46 København, 1.4.58 OTA, 1.8.62 fg. TK, 1.4.63 TK, 1.7.69 TK 21, 1.6.70 TK 22 ved DT 11, 1.4.71 VTI 24 ved DT 4, 15.12.72 DT 3.
- Frederikson, Thorkild*, f. 28.8.42. 1.5.64. 1.5.66 TB i København, 1.7.69 TB 3, 1.8.71 OTB 5.
- Frey, Jørgen Vilhelm Reinhardt*, f. 6.3.30. 1.2.55. 1.3.57 TPB i København, 1.11.61 Svendborg, 1.3.66 TPF i Århus, 1.3.69 TBF, 1.7.69 TBF 8, 1.4.71 TVM 10.
- Friberg, Gerd*, f. *Nielsen* 23.11.36. 1.7.53. 1.12.57 kontorist i I.f.T., 1.4.63 I. Kasskt., 1.11.63 KA 1, 1.4.68 fg. OKA, 1.1.69 DT 9, 1.2.69 OKA, 1.7.69 OKA 15, 1.1.70 DT 8, 1.11.70 OKA 17, 15.12.72 DT 11.
- Friberg, Erik*, f. 20.8.33. 1.8.50. 1.8.55 TA i Svendborg, 28.4.56 København, 1.7.62 OTA i Odense, kt., 1.2.66 Odense, 1.4.68 fg. TK, 1.5.69 TK, 1.7.69 TK 20, 1.9.70 TK 21.
- Friedrichsen, Jørgen Johannes*, f. 28.8.19. 1.3.38. 1.3.44 TA i Gråsten, 1.6.44 Padborg, 1.9.44 Sønderborg, 1.6.54 tjg. OTA i Hobro, kt., 1.4.56 OTA, 1.9.59 Sønderborg, 1.4.62 TK, 1.4.68 fg. VTI, 1.4.69 VTI, 1.7.69 VTI 25, 1.6.70 VTI 27.
- Friese, Christian Marcher*, f. 6.7.07. 1.8.25. 1.8.31 TA i Slagelse, 1.6.34 København, til midl. tjeneste i revafd., 1.11.35 revafd., 1.4.46 OTA, 1.6.52 FM, 1.2.54 TF ved Materielforv., 1.5.66 TKS 23 ved Ndr. Frih. Tkt., 1.4.68 fg. TI 23, 1.12.68 DT 4, 1.3.69 TI 23, 1.7.69 TI 32.
- Frigaard, Anna Margrethe*, f. 4.1.31. 1.9.49. 1.2.52 kontorist i I.f.O., 1.11.60 KA 1 i I. Kasskt., 1.10.62 1. Finsp., 1.4.68 fg. OKA i TCO, 1.2.69 OKA, 1.7.69 OKA 17, 1.4.71 KFM 20.
- Friis, Aage*, f. 27.5.05. 1.10.22. 1.10.28 TA i Padborg, 1.1.30 København, 1.12.37 til midl. tjeneste i Dept., 1.3.43 OTA i revafd., 1.9.46 tjg. TK i I.f.O., 1.4.52 TK, 1.3.54 OTK i I. Kasskt., 1.7.63 TF 21 ved Nørrebros Tfv., 1.4.64 TI 23 ved Prøvestenens Tktrl., 1.12.68 DT 1, 1.7.69 TI 29, 1.4.71 DT 3.
- Friis, Svend Erik*, f. 24.3.20. 1.3.38. 1.4.44 TA i Viborg, 1.9.44 Tønder, 1.2.47 Haderslev, 1.2.49 I.f.Ø.S., 1.4.55 tjg. OTA i København, 1.3.56 OTA, 1.11.59 I.f.Ø.S., 1.8.62 fg. TK i 4. Finsp., 1.4.63 TK i 3. Finsp., 1.1.69 DT 10, 1.7.69 TK 21, 1.12.70 abf. VTI 24, 1.2.71 TK 22, 1.4.71 VTI 24 ved DT 11, 1.4.73 VTI 25.
- Frimand, Martin Peter*, f. 21.5.34. 1.8.53. 1.8.58 TA i I.f.T., 1.2.59 København, 1.4.65 D.f.T., 1.8.65 OTA, 1.7.69 OTA 17, 1.4.71 TK 20, 1.9.72 TK 21.
- Fristrup, Lars*, f. 21.2.19. 1.9.45–30.6.53 i Tgk. 1.7.53 TB i Århus, 1.4.62 OTB, 1.7.63 TBF, 1.4.68 fg. TVM, 1.3.69 TVM, 1.7.69 TVM 10.
- Froberg, Jørn*, f. 25.3.44. 1.8.61. 1.8.66 TA i København, 1.1.67 D.f.T., 1.7.69 TA 9, 1.4.71 TA 11, 1.9.71 OTA 17, 1.4.73 Århus.
- Frost, Hans*, f. 31.10.35. 3.11.58. 1.12.60 TPB på Kb. Tb., 1.4.63 Kolding, 1.3.69 TB, 1.7.69 TB 3, 1.1.70 OTB 5, 1.12.70 TBF 7.
- Fuglsang, Frode Rosenkrantz*, f. 12.8.37. 1.3.63. 1.3.65 TPB i København, 1.3.69 TB i Holstebro, 1.7.69 TB 3, 1.3.70 OTB 5, 1.4.71 TBF 7.

Funch, Kaj Henning, f. 13.9.37. 1.8.53. 1.10.58 TA i København, 1.6.66 OTA, 1.11.66 D.f.T., 10.6.71 DT 1, 1.7.69 OTA 17, 1.9.71 TK 20, 1.4.73 TK 21.

Føns, Hans Jørgen, f. 12.11.40. 1.12.62. 1.12.64 TB i København, 1.4.69 Fredericia, 1.7.69 TB 3, 1.3.70 OTB 5, 1.4.71 TBF 7.

G

Gaard, Verner, f. 29.7.45. 1.8.62. 1.8.67 TA i København, 1.3.69 Køge, 1.7.69 TA 9, 1.5.72 D.f.T., 1.4.73 OTA 17.

Gade, Allan Ole, f. 29.11.45. 1.8.65 1.8.70 TA 9 i København.

Gadeberg, Ib, f. 10.7.34. 1.6.51. 1.6.56 TA i Hillerød, 1.1.62 OTA, 1.1.65 Stege, 1.4.68 fg. TK i Næstved, 1.3.69 TK, 1.7.69 TK 21.

Gadeberg, Villy Johannes, f. 10.10.10. 1.1.36. 1.1.38 GE, 1.1.41 OGE, 1.4.46 GO, 1.4.52 GOB, 1.9.52 GVM, 1.11.59 OVM, 1.1.61 KOVM, 1.4.68 fg. TPAM 15 i Padborg, 1.3.69 TPAM 15, 1.7.69 TPAM 17.

Gadgaard, Hans Hansen, f. 15.9.48. 1.8.66. 1.8.71 TA 9 i Haderslev.

Gammelgaard, Kurt, f. 11.5.31. 1.8.48. 1.8.53 TA i Vejle, 26.10.53 København, 1.2.57 Ålborg, 1.2.61 Århus, 1.9.62 OTA, 1.4.68 fg. TK, 1.5.69 TK, 1.7.69 TK 20, 1.9.70 TK 21.

Garnum, Carsten, f. 10.6.17. 1.6.34. 1.7.41 TA i Fakse, 1.2.43 Køge, 1.2.47 Helsingør, 1.11.49 Sønderborg, 1.4.54 t.jg. OTA i Svendborg, 1.4.56 OTA, 1.2.60 TK i Silkeborg, 1.5.68 Nykøbing F., 1.11.68 fg. TI 23, 1.3.69 TI 23, 1.7.69 TI 29.

Geisnæs, Paul Leo Engelbrecht, f. 14.9.10. 1.8.28. 1.10.34 TA i Assens, 1.2.35 København, til midl. tjeneste i revafd., 1.2.36 revafd., 1.7.48 OTA, 1.7.58 FM, 1.7.69 FM 21, 1.11.70 DT 9, 1.4.71 DT 2.

Gellert, Andreas Iversen, f. 19.10.31. 1.10.61. 1.10.63 GB, 1.4.69 TB i Padborg, 1.7.69 TB 3, 1.3.70 OTB 5, 1.4.71 TBF 7.

Gemmer, Bent Iversen, f. 2.6.36. 1.6.52. 1.7.57 TA i København, 1.9.57 Bogense, 1.4.58 Ribe, 1.10.62 OTA i Thisted, kt., 1.2.66 Vejle, 1.7.69 OTA 17, 1.9.69 TK 20, 1.4.71 TK 21, 1.9.72 VTI 24 i Horsens.

Giessing, Gerhard Georg, f. 15.10.41. 1.8.58. 1.8.63 TA i København, 1.7.69 TA 9, 1.10.69 OTA 17, 1.2.70 D.f.T., 1.2.73 Århus.

Gjettermann, Preben, f. 11.2.48. 1.8.65. 1.8.70 TA 9 i Rønne.

Gondolf, Carl Werner, f. 25.7.28. 1.9.45. 1.9.50 TA i I.f.T., 26.10.50 København, 1.3.61 OTA, 1.7.66 fg. TK, 1.3.67 TK, 1.7.69 TK 21.

Gonge, Arendt Jens, f. 20.4.29. 1.9.50. 1.9.52 GB, 1.9.66 GOB, 1.4.69 OTB i Padborg, 1.7.69 OTB 5, 1.2.71 Thisted, 1.4.71 TBF 7.

Gotfredsen, Anne-Mari, f. *Munch* 4.11.50. 1.8.68. 1.8.73 TA 9 i Rønne.

Gori, Knud Aage, f. 7.9.33. 1.5.60. 1.5.62 TB i Gedser, 1.1.66 Fåborg. 1.7.69 TB 3 i Svendborg, 1.1.70 OTB 5, 1.4.71 TBF 7.

Grabandt, Gudrun, f. 20.9.22. 1.4.62 KOF Prøvesaml. og Fakt., 1.4.65 D.f.T., 1.10.69 KA(O) DT 10. 1.4.69 AS(O), 1.4.71 OA(O) ved DT 2.

Gram, Christian Boje, f. 3.10.21. 15.7.46-28.2.54 i Tgk. 1.3.54 TB i København, 1.4.64 OTB, 1.4.64 TBF, 1.4.68 fg. TVM, 1.2.69 TVM, 1.7.69 TVM 10, 1.4.71 OTVM 13 DT 3.

Gram, Flemming Lyhr, f. 14.3.42. 1.10.58. 1.10.63 TA i Ærøskøbing. 1.3.66 Odense, 1.7.69 TA 9, 1.10.69 OTA 17.

Gram, Harald, f. 5.6.34. 1.8.52. 1.8.57 TA i Varde, 10.11.57 Slagelse, 1.7.61 Helsingør, 1.4.65 OTA, 1.7.69 OTA 17, 1.4.71 TK, 1.11.71 TK 21.

Gram, Peter Hermann, f. 27.8.16. 1.11.40-31.10.51 i Tgk. 1.11.51 TB i København, 1.4.58 OTB, 1.5.63 Eftersøgningstj., 1.9.63 TBF, 1.4.65 D.f.T., 1.4.68 fg. TVM, 1.1.69 TVM, 1.7.69 TVM 10, 5.11.69 TVM 10 lds., 1.4.72 OTVM 13.

- Granby, Finn*, f. 25.4.37. 1.6.54. 1.6.59 TA i Ålborg, 29.6.59 Silkeborg, 1.7.65 OTA i Frederikssund, 1.10.68 Svendborg, 1.7.69 OTA 17, 1.4.71 TK 20, 1.9.72 TK 21.
- Grandt, Poul*, f. 9.3.35. 1.5.65. 1.5.67 TPB i København, 1.1.69 Hillerød, 1.3.69 TB, 1.7.69 TB 3, 1.4.71 Helsingør, 1.4.73 OTB 5.
- Granroth-Hansen, Rainer Runar*, f. 18.6.38. 15.12.62. 1.1.65 TB i København, 1.3.69 Svendborg, 1.7.69 TB 3, 1.3.70 OTB 5, 1.4.71 TBF 7.
- Grau, Engbo Johannes Svend Becker*, f. 9.4.10. 1.8.28. 1.8.34 TA i I.f.T., 1.7.42 København, 1.3.48 tjg. OTA, 1.10.48 OTA, 1.7.55 tjg. TK i I.f.O., 1.3.57 TK, 1.8.62 fg. VTI i 4. Finsp., 1.4.63 VTI i 3. Finsp., 1.6.66 TF 25 ved Kb. Lufth. Tfv., 1.4.68 fg. DTC 26, 26.9.68 P.L.¹, 1.12.68 DT 5, 1.3.69 DTC 26, 1.7.69 DTC 36.
- Grau, Hella*, f. Knudsen 22.7.42. 1.7.60 TE i Vejle, 1.7.63 TM, 1.7.65 TA i Kolding, 31.1.67 afsked efter ansøgning, 1.2.67 AS(O) i Kolding, 1.4.71 OA(O).
- Graversen, Annie*, f. Birkevang 4.5.38. 1.8.55. 1.6.59 KA 2 i København, 1.6.63 TA ved Ndr. Frih. Tkt., 1.12.68 DT 2, 1.7.69 TA 9, 1.4.70 DT 1, 1.2.72 Kbh., 1.4.71 OTA 17.
- Graversen, Ole*, f. 24.10.40. 1.10.59. 1.10.64 TA i København, 1.7.69 TA 9, 1.5.70 TA 11, 1.8.70 D.f.T., 1.1.71 OTA 17, 1.7.71 DT 1.
- Gravesen, Erik*, f. 31.12.41. 1.8.60. 1.8.65 TA i København, 1.7.69 TA 9, 1.2.71 TA 11, 1.4.71 OTA 17, 1.5.72 D.f.T.
- Gravgaard, Knud Erik*, f. 16.8.41. 1.5.64. 1.5.66 TB i København, 1.2.69 Thisted, 1.7.69 TB 3, 1.4.71 OTB 5.
- Gregersen, Bent Grejsen*, f. 25.11.32. 1.6.49. 1.6.54 TA i Esbjerg, 23.10.54 Tønder, 1.1.58 Silkeborg, 1.2.61 Ålborg, 1.3.63 OTA, 1.7.69 OTA 17, 1.3.70 TK 20, 1.4.71 TK 21.
- Gregersen, Tage Anders*, f. 8.7.26. 1.5.50. 1.5.52 TB i København, 1.12.54 Kb. Lufth. Tfv., 1.10.55 København, 1.2.57 Næstved, 17.5.60 I.f.T., 15.5.61 Næstved, 1.6.61 TA, 1.7.64 Grenå, 1.5.67 OTA, 1.1.69 Randers, 1.7.69 OTA 17, 1.2.72 TK 20, 1.9.73 TK 21.
- Greusen, Nis Peter*, f. 19.12.19. 1.6.44-31.1.56 i Tgk., 1.2.56 TB i Padborg, 1.4.58 OTB, 1.7.66 fg. TBF, 1.10.66 fg. TVM, 1.6.67 TVM, 1.7.69 TVM 10.
- Greusen-Rothwelsch, Kjeld Allan Schermer*, f. 26.1.46. 1.8.63. 1.8.68 TA i Horsens, 1.7.69 TA 9.
- Gribsholt, Thorkild Ulrich*, f. 18.10.50. 1.8.68. 1.8.73 TA 9 i D.f.T.
- Grosen, Leo*, f. 14.11.30. 20.5.55. 1.6.57 TB i København, 1.5.65 TBF, 1.1.67 D.f.T., 1.7.69 TBF 8, 10.6.71 Kbh., 1.4.71 TVM 10.
- Gross, Elsebeth*, f. Staune 27.11.45. 1.8.62. 1.6.68 TA i København, 1.7.69 TA 9, 1.9.73 OTA 17.
- Groth-Pedersen, Carl Olf*, f. 16.7.19. 1.3.37. 1.8.43 TA i Ringsted, 1.7.44 I.f.O., 1.7.55 tjg. OTA, 1.6.56 OTA, 1.8.62 fg. TK i 4. Finsp., 1.4.63 TK i 3. Finsp., 1.4.68 fg. VTI, 1.1.69 DT 10, 1.4.69 VTI, 1.7.69 VTI 25, 1.6.70 VTI 27, 1.6.72 TI 29 ved DT 2, 1.12.72 DT 1.
- Grove, Jens Gerhard*, f. 31.8.17. 1.6.46. 1.6.48 TB i København, 1.4.53 OTB 2, 1.10.58 TBF, 1.9.63 1. Finsp., 1.5.65 TVM, 1.1.69 DT 9, 1.7.69 TVM 10, 1.1.71 DT 8, 15.12.72 København, 1.11.73 OTVM 13 ved DT 9.
- Grove-Rasmussen, Ellen*, f. 23.5.14. 1.7.39. 1.7.43 kontorist i Helsingør, 1.11.44 Odense, 1.6.48 KA 2, 1.10.48 I.f.O., 1.5.49 2. Trevkt., 1.2.59 KA 1, 1.8.66 OKA, 1.7.69 OKA 17, 1.2.70 DT 7.
- Grundahl, Eigil*, f. 23.10.21. 1.5.48. 1.5.50 pakhusarb. i Ålborg, 1.5.58 TPF 2, 1.6.60 TPF 1, 1.4.65 TPHM 10, 1.3.66 TPHM 12, 1.4.68 fg. OTVM, 1.3.69 OTVM, 1.7.69 OTVM 13, 1.4.71 OTVM 14.
- Grundahl, Per*, f. 3.1.35. 15.10.56. 1.11.58 TB i København, 1.4.68 fg. TBF, 1.3.69 TBF, 1.7.69 TBF 7, 1.4.71 TBF 8.

- Grunnet, Orla*, f. 20.1.29. 1.8.46. 1.8.51 TA i Fåborg, 1.6.52 København, 1.1.60 Vejle, 1.1.62 OTA, 1.4.68 fg. TK, 1.3.69 TK, 1.7.69 TK 21, 1.11.71 VTI 24.
- Grunnet, Peter*, f. 3.6.20. 1.3.37. 1.7.44 TA i Thisted, 1.10.44 Haderslev, 1.9.50 Ålborg, 1.9.55 tjg. OTA, 1.5.57 OTA, 1.4.62 TK i Frederikshavn, 1.4.68 fg. TI 25, 1.3.69 TI 25, 1.7.69 TI 34.
- Grøn, Elisabeth*, f. Agger 18.9.43. 1.3.60. 1.6.66 TA i Viborg, 1.7.69 TA 9, 1.12.70 Skive, 1.4.71 OTA 17.
- Grøn, Erik*, f. 30.10.21. 1.9.49. 1.9.51 TB i København, 1.4.59 Åbenrå, 1.12.59 TBF i Haderslev, 1.6.62 TA, 1.4.67 OTA, 1.7.69 OTA 17, 1.2.72 TK 20, 1.9.73 TK 21.
- Grøn, Richard Lucian*, f. 1.8.12. 1.7.29. 1.8.36 TA i Silkeborg, 1.2.37 Vejle, 1.2.39 Ålborg, 1.2.41 Skagen, 1.10.46 Århus, 1.4.50 OTA, 1.4.58 TK, 1.11.65 OTK, 1.3.69 VTI, 1.7.69 VTI 24, 1.4.71 VTI 29.
- Grønborg, Egon*, f. 13.6.26. 1.1.44. 1.1.49 TA i Holstebro, 1.1.60 OTA, 1.4.66 TK, 1.7.69 TK 21.
- Grønborg, Poul Arne*, f. 28.10.21. 1.3.39. 1.11.45 TA i Hjørring, 1.1.46 København, 1.2.47 Ålborg, 1.9.55 tjg. OTA i Esbjerg, 1.7.57 OTA, 1.1.59 Sæby, 1.8.62 fg. TK, 1.4.63 TK, 1.4.68 fg. VTI i Frederikshavn, 1.4.69 VTI, 1.7.69 VTI 24, 1.11.70 VTI 25.
- Grønborg, Villy*, f. 16.12.28. 1.9.45. 1.9.50 TA i Varde, 21.10.50 Lemvig, 1.9.61 OTA, 1.4.68 fg. TK, 1.8.68 Fredericia, 1.3.69 TK, 1.7.69 TK 21.
- Grøndal, Kirsten*, f. Jensen 10.12.32. 1.7.49 kontormedhjælper i Ålborg, 1.3.56 kontorist, 1.4.62 KA 1, 1.8.62 Brønderslev, 1.6.63 u.f. nr., 31.5.64 afsked efter ansøgning, 1.4.65 KOF i Ålborg, 1.4.71 OA(O).
- Grønkejer, Martin Andersen*, f. 2.12.35. 1.2.67. 1.2.69 TB i København, 1.7.69 TB 3, 1.12.73 OTB 5.
- Grønvald, Torben Axel*, f. 19.3.50. 1.8.67. 1.8.72 TA 9 i Sønderborg.
- Guldmann, Finn Irwin*, f. 23.12.38. 1.8.56. 1.8.61 TA i København, 1.7.68 OTA, 1.6.69 Århus, 1.7.69 OTA 17, 1.4.73 OTA 19, 1.1.74 TK 20.
- Gutte, Inga Emma*, f. Jensen 2.10.22. 1.7.67 KA(O) i TCO, 1.4.69 AS(O), 1.4.71 OA(O).
- Gæde, Lillian*, f. 25.12.42. 1.12.59. 1.1.64 KA 2 i O. f. K., 1.7.65 KA 1, 1.7.69 KA 12, 23.9.69 DT 11, 1.4.71 DT 3, 1.12.72 OKA 17.
- Göttler, Frede Hansen*, f. 11.8.42. 1.8.61. 1.8.66 TA i København, 1.7.69 TA 9, 1.6.71 OTA 17 DT 11, 15.12.72 København.
- Göttsche, Kirsten Elisabeth*, f. Jensen 3.5.43. 1.6.61. 1.6.66 TA i 2. Finsp., 1.7.69 TA 9, 4.9.69 DT 8, 1.8.70 ekstraord. tj.frihed, 1.8.71 TA 9 i DT 8, 1.7.72 OTA 17, 1.10.72 ekstraord. tj.frihed, 1.8.73 OTA 17 i København.
- Göttsche, Paul*, f. 18.1.44. 1.8.61. 1.8.66 TA i København, 1.7.69 TA 9, 1.2.70 D.f.T., 1.2.71 TA 11, 1.8.71 OTA 17.

H

- Haagensen, Christian Haagen*, f. 4.7.43. 1.8.60. 1.8.65 TA i København, 1.6.69 Randers, 1.7.69 TA 9, 1.4.71 OTA 17.
- Haabr, Grethe*, f. 18.11.22. 15.4.46. 1.5.48 kontorist i Viborg, 1.2.54 Århus, 1.9.55 tjg. KA 2, 1.4.56 KA 2, 1.4.60 KA 1, 1.4.68 fg. OKA, 1.2.69 OKA, 1.7.69 OKA 17.
- Haastrup, Anni Inga Skytt*, f. 3.5.30. 1.9.47. 1.6.51 kontorist i Århus, 1.10.56 tjg. KA 2, 1.12.57 KA 2, 1.4.60 KA 1, 1.4.68 fg. OKA, 1.2.69 OKA, 1.7.69 OKA 17.
- Haberstroh, Merete*, f. Pedersen 6.12.36. 1.5.57. 1.6.59 KA 2 i Frederikshavn, 15.7.60 Roskilde, 1.4.61 KA 1, 1.9.62 Kolding, 1.7.64 Padborg, 1.7.66 fg. OKA, 1.9.67 OKA, 1.7.69 OKA 17.

- Hagensen, Poul Kristian*, f. 30.12.30. 1.7.58. 1.7.60 TPB i København, 1.4.66 TPF, 1.3.69 TBF, 1.7.69 TBF 8, 1.4.71 TVM 10.
- Hald, Erik*, f. 8.6.37. 1.6.56. 1.6.61 TA i Hjørring, 1.7.68 OTA, 1.7.69 OTA 17, 1.10.69 Frederikshavn, 1.4.73 OTA 19, 1.6.73 TK 20.
- Hald, Ulrik Kristian*, f. 12.10.39. 1.8.55. 1.11.60 TA i Grenå, 1.7.68 OTA, 1.1.69 Randers, 1.7.69 OTA 17, 1.4.71 OTA 19, 1.4.73 TK 20.
- Halkjær, Børge*, f. 3.6.39. 1.8.56. 1.8.61 TA i København, 1.7.68 OTA, 1.7.69 OTA 17 i Århus, 1.9.73 OTA 19.
- Halvorsen, Ove*, f. 28.9.37. 1.6.63. 1.6.66 TB i København, 1.7.69 TB 3, 1.6.72 OTB 5.
- Halwas, Hermann Fridrich*, f. 25.6.28. 1.7.55. 1.7.57 TPB ved Københavns Tb., 1.11.58 Fredericia, 1.12.63 Kruså, 1.4.68 fg. TBF, 1.3.69 TBF, 1.7.69 TBF 7, 1.4.71 Padborg, 1.4.71 TBF 8.
- Hammer, Jens Richard*, f. 2.1.33. 1.8.59. 1.8.61 TB i København, 1.4.68 fg. TBF, 1.2.69 TBF, 1.7.69 TBF 7, 1.9.73 TBF 8.
- Hammer, Kirsten*, f. Wraae 16.5.12. 15.10.31. 1.5.37 kontorist i I.f.T., 1.1.38 u.f.n., 1.1.39 kontorist i I.f.T., 1.8.46 KA 2, 1.1.47 revafd., 1.7.55 tlg. KA 1 i I.f.O., 1.6.56 KA 1, 1.9.62 4. Finsp., 1.4.63 3. Finsp., 1.4.64 OKA, 1.1.69 DT 10, 1.7.69 OKA 18, 1.4.71 DT 1.
- Hammerum, Ruth*, f. 17.5.13. 1.11.35. 1.11.39 kontorist i I.f.T., 1.7.40 Nyborg, 1.6.47 KA 2, 1.8.56 tlg. KA 1, 1.12.57 KA 1, 1.4.66 OKA, 1.7.69 OKA 15, 1.12.71 Odense, 1.12.71 OKA 17.
- Handberg, Jens Emil*, f. 7.11.23. 1.2.41. 1.4.46 TA i Roskilde, 19.4.47 Middelfart, 1.7.47 Padborg, 1.6.51 Holbæk, 1.8.56 tlg. OTA i Hjørring, kt., 1.4.58 OTA, 1.7.58 Hjørring, 1.8.62 fg. TK, 1.4.63 TK, 1.4.68 fg. TI 23 i Thisted, 1.3.69 TI 23, 1.7.69 TI 30.
- Handsdal, Finn Carl*, f. 29.4.31. 1.8.59. 1.8.61 KF på Kb. Tb., 1.4.62 KF 10, 1.5.64 MN, 1.12.68 DT 3, 1.3.69 TVM, 1.7.69 TVM 10.
- Hansby, Henry Nicolaj Reinholdt*, f. 1.1.04. 1.9.22. 1.9.28 TA i Helsingør, 1.2.29 Fåborg, 1.1.32 København, 1.11.44 OTA, 1.5.50 TK, 1.8.56 Prøvesaml. og Fakt., 1.8.59 fg. VTI, 1.4.60 VTI, 1.4.65 D.f.T., 1.7.69 VTI 28.
- Hansen, Aage*, f. 13.12.30. 1.8.47. 1.8.52 TA i Thisted, 15.11.52 Odense, 1.2.53 København, 1.9.58 Prøvesaml. og Fakt., 1.5.62 OTA i Padborg, 1.4.68 fg. TK, 1.5.69 TK, 1.7.69 TK 20, 1.6.70 TK 21.
- Hansen, Aage Emil*, f. 6.6.40. 1.8.63. 1.8.65 GB, 1.4.69 TB i Padborg, 1.7.69 TB 3, 1.10.70 OTB 5, 1.9.73 TBF 7.
- Hansen, Aksel*, f. 28.10.27. 1.1.44. 1.1.49 TA i Frederikshavn, 24.10.49 Gråsten, 1.5.50 København, 1.2.53 Ålborg, 1.1.60 OTA, 1.4.66 TK, 1.7.69 TK 21, 1.6.70 TK 22, 1.5.71 VTI 24.
- Hansen, Aksel*, f. 18.10.30. 1.6.47. 1.6.52 TA i København, 1.11.53 Haderslev, 1.5.62 OTA, 1.4.68 fg. TK, 1.3.69 TK, 1.7.69 TK 21, 1.12.71 VTI 24.
- Hansen, Aksel Hammer*, f. 9.11.30. 1.8.47. 1.8.52 TA i Gedser, 1.5.55 Århus, 1.5.62 OTA, 1.4.68 fg. TK, 1.5.69 TK, 1.7.69 TK 20, 1.6.70 TK 21.
- Hansen, Alice Marie Tonni*, f. Dyrskov 10.4.43. 1.8.59. 1.7.61 TE i København, 1.8.64 TA i 1. Finsp., 1.8. 68 Kalundborg, 1.7.69 TA 9, 1.6.70 Odense, 1.11.70 OTA 17.
- Hansen, Andreas*, f. 27.2.42. 1.5.63. 1.5.65 GB, 1.4.69 TB i Padborg, 1.7.69 TB 3, 1.6.70 OTB 5, 1.4.73 TBF 7.
- Hansen, Anker Sølvør*, f. 26.4.37. 1.4.60, 1.4.62 TPB i København, 1.11.66 u.f.n., 1.8.67 TBP i København, 1.4.68 fg. TBF, 1.3.69 TBF, 1.7.69 TBF 7, 1.12.73 TBF 8.
- Hansen, Anna Dorthea*, f. 3.3.25. 1.8.44. 1.8.46 kontorist i Gedser, 1.8.49 I.f.T., 1.10.51 I. Kasskt., 1.6.52 København, 1.6.54 KA 2, 1.10.54 O.f.K., 1.10.55 tlg. KA 1 i København, 1.4.57 KA 1, 1.4.65 D.f.T., 1.4.66 OKA, 1.7.69 OKA 18, 1.4.71 KFM 20, 1.6.73 TCO.
- Hansen, Arne*, f. 28.10.49. 1.8.67. 1.8.72 TA 9 i Esbjerg.
- Hansen, Arne Helmut*, f. 26.7.30. 1.7.46. 1.8.51 TA i Gedser, 1.11.54 Odense, 1.1.62 OTA, 1.4.68 fg. TK, 1.3.69 TK, 1.7.69 TK 21.

- Hansen, Arne Kromand*, f. 29.5.50. 1.8.67. 1.8.72 TA 9 i Randers.
- Hansen, Arne Vedel*, f. 28.1.18. 1.12.47. 1.12.49 pakhusarb. i Horsens, 1.4.64 OTPB, 1.5.65 TPF, 1.7.65 TPHM 10, 1.3.69 TVM, 1.7.69 TVM 10.
- Hansen, Axel*, f. 19.7.29. 15.9.54. 1.10.56 TB i Ålborg, 1.12.57 u.f.n., 1.5.58 TB i København, 1.7.58 Ålborg, 1.5.62 u.f.n., 1.5.65 TB i Ålborg, 1.7.69 TB 3, 1.1.70 OTB 5, 1.2.71 Rødbyhavn, 1.4.71 TBF 7.
- Hansen, Benny Hjortkær*, f. 10.2.51. 1.8.68. 1.8.73 TA 9 i D.f.T.
- Hansen, Benny Leif*, f. 20.5.41. 1.11.64. 1.11.66 TPB i København, 1.5.68 Helsingør, 1.3.69 TB, 1.7.69 TB 3, 1.9.72 OTB 5.
- Hansen, Bent*, f. 29.8.37. 1.11.65. 1.11.67 TB i København, 1.3.69 Kolding, 1.7.69 TB 3, 1.4.73 OTB 5.
- Hansen, Bent*, f. 13.5.42. 1.8.59. 1.8.64 TA i Stege, 1.7.69 TA 9, 1.10.69 Randers, 1.5.70 TA 11, 1.8.70 OTA 17.
- Hansen, Bent Carsten Solhøj*, f. 23.9.38. 1.6.56. 1.6.61 TA i Gedser, 1.7.68 OTA, 1.7.69 OTA 17, 1.9.69 Nykøbing F., 1.1.70 Rønne, 1.9.71 OTA 19, 1.9.73 TK 20.
- Hansen, Bjarne Kofoed*, f. 29.11.37. 15.7.54. 1.8.59 TA i Maribo, 1.1.63 Odense, 1.3.67 OTA, 1.7.69 OTA 17, 1.10.71 TK 20, 1.6.73 TK 21.
- Hansen, Bjarne Marius*, f. 3.4.37. 1.8.65. 1.8.67 TB i København, 1.7.69 TB 3, 1.4.73 OTB 5.
- Hansen, Bjarne Skafsgaard*, f. 12.5.33. 1.8.60. 1.8.62 TB i København, 1.6.63 Rødbyhavn, 1.7.69 TB 3, 1.1.70 OTB 5, 1.4.71 TBF 7.
- Hansen, Børge Bisgaard*, f. 14.5.20. 1.12.43. 1.12.45 GE, 1.4.46 GD, 1.6.51 GO, 1.4.52 GOB, 1.12.61 GVM, 1.5.63 VM 10, 1.4.68 fg. OTVM i Sønderborg, 1.3.69 OTVM, 1.7.69 OTVM 13, 1.4.71 TPAM 17.
- Hansen, Børge Christian*, f. 11.9.17. 1.6.34. 1.10.41 TA i Slagelse, 1.4.54 t.j. OTA, 1.4.56 OTA, 1.12.60 TK i Hobro, 1.7.67 TKS 21 i Horsens, 1.4.68 fg. TI 23, 1.3.69 TI 23, 1.7.69 TI 32.
- Hansen, Carl Arthur*, f. 19.4.21. 15.4.47. 1.5.49 TB i København, 1.4.54 OTB 2, 1.6.59 TBF, 1.4.65 TVM, 1.4.68 fg. OTVM, 1.3.69 OTVM, 1.7.69 OTVM 13, 5.11.69 DT 11.
- Hansen, Carl Erik Bryde*, f. 12.5.25. 1.6.48. 1.6.50 TB i København, 1.7.56 OTB 2, 1.4.62 TBF, 1.10.67 fg. TVM, 1.4.68 fg. TPAM 15, 1.3.69 TPAM 15, 1.7.69 TPAM 17, 5.11.69 DT 11, 1.4.71 DT 3.
- Hansen, Carljohan Duvald*, f. 6.12.31. 1.12.54. 1.12.56 TB i Gedser, 1.7.57 København, 1.6.60 Kb. Lufth. Tfv., 1.2.63 Frederikshavn, 1.4.68 fg. TBF, 1.3.69 TBF, 1.7.69 TBF 7, 1.2.71 TBF 8, 1.12.73 TVM 10.
- Hansen, Carl Johan Peter Øgaard*, f. 22.10.24. 15.7.46. 1.8.48 GD, 1.4.52 GB, 1.6.58 GOB, 1.4.65 VM 7, 1.4.69 TBF i Padborg, 1.7.69 TBF 9, 1.8.71 TVM 10.
- Hansen, Carsten Benny Ol*, f. 29.9.39, 1.11.63. 1.11.65 TB i København, 1.7.69 TB 3, 1.6.70 OTB 5, 1.2.71 DT 5, 1.3.73 TBF 7.
- Hansen, Christian Balle*, f. 7.10.43. 1.6.61, 1.6.66 TA i København, 1.7.69 TA 9, 1.2.70 D.f.T., 1.5.70 TA 11, 1.5.71 DT 2, 1.4.71 OTA 17.
- Hansen, Christian Peter*, f. 28.3.20. 1.8.48. 1.8.50 TB i Svendborg, 1.1.57 OTB 2, 1.3.63 fg. TBF., 1.4.63 TBF, 1.4.68 fg. TVM, 1.1.69 TVM lds., 1.7.69 TVM 10, 1.4.71 OTVM 13.
- Hansen, Christian Peter*, f. 29.6.35. 1.4.63. 1.4.65 GB, 1.4.69 TB i Padborg, 1.7.69 TB 3, 1.3.70 OTB 5, 1.9.72 TBF 7.
- Hansen, Claus*, f. 18.8.38. 1.6.56. 1.6.61 TA i Horsens, 1.6.63 Rødbyhavn, 1.2.65 Middelfart, 1.4.68 Fredericia, 1.7.68 OTA, 1.7.69 OTA 17, 1.9.71 OTA 19, 1.9.73 TK 20.
- Hansen, Edward Hoffmann*, f. 8.11.40. 1.8.57. 1.8.62 TA i Skælskør, 1.7.69 TA 9, 1.10.69 OTA 17 i Odense.
- Hansen, Egon*, f. 7.1.39. 1.8.56. 1.6.62 TA i København, 1.10.68 OTA, 1.2.69 Køge, 1.7.69 OTA 17.
- Hansen, Eigil*, f. 15.5.36. 1.7.59. 1.7.61 TB ved Kb. Lufth. Tfv., 1.12.62 Nyborg, 1.7.69 TB 3, 1.10.69 Kalundborg, 1.1.70 OTB 5, 1.3.70 TBF 7.

- Hansen, Ejnar Christian*, f. 25.3.21. 15.3.46–30.11.53 i Tgk., 1.12.53 TB i København, 1.5.54 Gedser, 1.12.58 Grenå, 1.4.64 OTB, 1.4.68 fg. TBF, 30.12.68 Ebeltoft, 1.3.69 TBF, 1.7.69 TBF 7, 1.12.69 TVM 10, 1.5.71 Grenå.
- Hansen, Ejvind*, f. 20.1.32. 1.6.48. 1.12.57–31.10.60 afskediget efter ansøgning, 1.11.60 TM i Assens, 1.11.61 TA, 1.6.63 Rødbyhavn, 1.3.66 OTA i Tønder, kt., 1.7.69 OTA 17, 1.2.70 Padborg, 1.5.71 TK 20, 1.1.73 TK 21.
- Hansen, Ella Kyster*, f. *Svendson* 4.3.20. 1.10.62 kontorfunkt. i 3. toldrevkt, 1.4.65 AS(O), 1.11.70 D.f.T., 1.4.73 OA(O).
- Hansen, Else Marie*, f. *Madsen* 11.6.22, 1.12.56 KOF i I.f.T., 1.4.62 København, 1.4.71 OA(O) ved DT 3.
- Hansen, Erik*, f. 15.3.40. 1.7.62. 1.7.64 GB, 1.4.69 TB i Padborg, 1.7.69 TB 3, 1.3.70 OTB 5, 1.4.71 TBF 7.
- Hansen, Erik*, f. 25.1.42. 1.8.58. 1.8.63 TA i Assens, 20.5.64 u.f.n., 20.5.65 TA i København, 1.7.69 TA 9, 1.6.70 OTA 17, 1.11.71 Haderslev.
- Hansen, Erik*, f. 19.2.42. 1.3.65. 1.3.67 TPB i København, 1.3.69 TB, 1.7.69 TB 3, 1.7.70 Padborg, 1.4.73 OTB 5.
- Hansen, Erik*, f. 2.5.44. 1.8.61. 1.8.66 TA i København, 1.8.68 Århus, 1.7.69 TA 9, 1.4.71 TA 11, 1.9.71 OTA 17.
- Hansen, Erik Grejsen*, f. 28.1.48. 1.8.65. 1.8.70 TA 9 i Skive.
- Hansen, Erik Ingemann*, f. 9.11.18. 1.4.36. 1.12.42 TA i Holstebro, 1.2.45 Padborg, 1.2.53 Kolding, 1.6.54 OTA i Saksøbing, 1.3.59 Kolding, 1.4.62 TK, 1.7.69 TK 22, 1.4.71 VTI 24.
- Hansen, Erik Ole*, f. 10.10.19. 1.7.43. 1.7.45 GE, 1.4.51 GO, 1.4.52 GOB, 1.8.61 VM 7, 1.4.68 fg. TVM i Padborg, 1.7.69 fg. TVM 10, 1.11.69 TVM 10.
- Hansen, Erik Rubek*, f. 20.8.29. 1.8.46. 1.8.51 TA i Maribo, 27.10.51 ved Kreditoplt., 1.3.52 København, 1.2.57 Køge, 1.7.61 OTA, 1.12.67 fg. TK, 1.3.69 TK, 1.7.69 TK 21, 1.11.71 VTI 24 i Næstved, 1.11.72 VTI 27.
- Hansen, Erik Schjelder*, f. 12.8.44. 1.8.61. 1.8.66 TA i København, 1.7.69 TA 9, 1.11.71 OTA 17.
- Hansen, Erling Kai Peter*, f. 20.7.34. 1.6.56. 1.6.58 TPB i København, 1.5.65 TPF, 1.3.69 TBF, 1.7.69 TBF 7, 1.6.70 TVM 10.
- Hansen, Finn*, f. 12.8.41. 1.8.63. 1.8.65 TB ved Kb. Lufth. Tfv., 1.11.66 København, 1.7.67 Kb. Lufth. Tfv., 1.12.68 DT 5, 1.7.69 TB 3, 1.3.70 OTB 5, 1.8.72 Nyk. F., 1.9.72 TBF 7.
- Hansen, Finn Dabelstein*, f. 4.12.39. 1.8.57. 1.8.62 TA i Esbjerg, 1.7.69 TA 9, 1.10.69 OTA 17.
- Hansen, Flemming*, f. 10.1.45. 1.8.62. 1.8.67 TA i Struer, 1.7.69 TA 9, 1.2.70 Århus, 1.4.71 TA 11, 1.12.72 OTA 17.
- Hansen, Flemming Arne Skeltved*, f. 21.7.50. 1.8.68. 1.8.73 TA 9 i Skive.
- Hansen, Folmer*, f. 1.4.26. 1.1.43. 1.1.48 TA i Silkeborg, 1.5.48 Padborg, 1.11.56 Kruså, 1.1.59 OTA, 1.7.69 OTA 17, 1.11.71 Haderslev.
- Hansen, Folmer Frederik*, f. 27.1.32. 1.4.60. 1.4.62 TPB på Kb. Tb., 1.5.63 Rødbyhavn, 1.5.64 TB, 1.6.66 Kalundborg, 1.7.69 TB 3, 1.6.70 OTB 5, 1.4.73 TBF 7.
- Hansen, Freddie Lykke*, f. 2.11.41. 1.8.58. 1.8.63 TA i København, 1.7.69 TA 9 1.10.69 OTA 17.
- Hansen, Gerner Flemming*, f. 6.2.39. 1.2.65. 1.2.67 TB i København, 1.7.69 TB 3, 1.2.71 DT 5, 1.12.72 OTB 5.
- Hansen, Gerth Folmer*, f. 9.3.34. 1.6.53. 1.6.58 TA i København, 1.12.61 Hobro, 1.8.65 OTA, 1.4.68 Randers, 1.7.69 OTA 17, 1.4.71 TK 20, 1.9.72 TK 21.
- Hansen, Gunnar Prip*, f. 11.10.28. 1.5.53. 1.5.55 GB, 1.5.68 GOB, 1.4.69 OTB i Padborg, 1.7.69 OTB 5, 1.4.71 TBF 7.

- Hansen, Hanne*, f. *Nielsen* 18.10.44. 1.8.62. 1.8.67 TA i Korsør, 1.7.69 TA 9, 1.4.71 TA 11, 1.11.72 OTA 17.
- Hansen, Hanne Lange Thusgaard*, f. *Thusgaard* 4.7.44. 1.8.62. 1.6.68 TA i Århus, 1.7.69 TA 9, 1.9.73 OTA 17.
- Hansen, Hans Birger*, f. 22.3.36. 1.8.52. 1.8.57 TA i København, 1.4.61 Prøvesaml. og Fakt., 1.4.65 OTA i D.f.T., 1.7.69 OTA 19, 1.4.71 TK 20, 1.11.71 TK 21.
- Hansen, Hans Christian*, f. 17.5.33. 1.3.57. 1.3.59 TB i København, 1.7.62 Odense, 1.4.68 fg. TBF, 1.2.69 TBF, 1.7.69 TBF 7, 1.4.71 TBF 8.
- Hansen, Hans Christian Preben*, f. 25.10.32. 1.10.57. 1.10.60 TPB i København, 1.7.66 TPF, 1.3.69 TBF, 1.7.69 TBF 8, 1.4.71 TVM 10.
- Hansen, Hans Erik*, f. 23.7.19, 15.7.46–31.5.61 i Tgk., 1.6.61 OTB i Padborg, 1.2.64 Fredericia, 1.7.69 OTB 5, 1.4.71 TBF 7.
- Hansen, Hans Harald*, f. 25.10.25. 1.4.52. 1.4.54 TPB i København, 1.9.57 Kolding, 1.1.65 TPF, 1.4.68 fg. TVM, 1.3.69 TVM, 1.7.69 TVM 10.
- Hansen, Hans Herforth*, f. 15.10.06. 1.8.24. 1.8.30 TA i I.f.T., 1.2.35 København, 1.1.44 I.f.O., 1.6.44 tlg. OTA, 1.4.50 OTA, 1.4.51 tlg. TK, 1.5.54 tlg. VTI, 1.7.55 tlg. TI, 1.4.56 VTI, fremdeles tlg. TI, 1.4.58 TI 25, 1.8.62 fg. OTI i 4. Finsp., 1.4.63 OTI i 3. Finsp., 1.1.69 DT 10, 1.7.69 OTI 37.
- Hansen, Hans Martin*, f. 29.4.14. 1.3.38–31.1.47 i Tgk. 1.2.47 TB i Åbenrå, 1.1.49 Helsingør, 1.10.53 OTB 2, 1.6.60 TBF, 1.9.62 I.f.O., 1.4.63 2. Finsp., 1.8.66 Helsingør, 1.4.68 fg. TVM, 1.3.69 TVM, 1.7.69 TVM 10.
- Hansen, Hans Oluif*, f. 13.2.20. 1.11.46. 1.11.48 TB i København, 1.10.53 OTB 2, 1.2.54 Kb. Lufth. Tfv., 1.6.54 TA, 1.7.54 København, 1.9.62 OTA, 1.5.69 TK, 1.7.69 TK 20, 1.2.71 TK 21.
- Hansen, Hans-Peter*, f. 24.6.41. 1.11.66. 1.11.68 TB i København, 1.7.69 TB 3, 1.4.73 OTB 5.
- Hansen, Harry Ingvart*, f. 23.1.15. 1.7.31. 1.2.39 TA i Padborg, 1.2.45 Horsens, 1.7.53 tlg. OTA i Odense, 1.7.54 OTA, 1.4.60 TK, 1.4.68 fg. VTI, 1.4.69 VTI, 1.7.69 VTI 24, 1.6.70 abf. TI 34, 1.6.71 TI 34.
- Hansen, Hedda Lindegaard*, f. *Rasmussen* 5.5.39. 1.9.57. 1.9.62 TA i Køge, 1.7.69 TA 9, 1.10.69 OTA 17.
- Hansen, Henning*, f. 13.2.19. 1.11.37. 1.11.43 TA i Middelfart, 1.9.44 Padborg, 1.2.47 Grenå, 1.7.55 tlg. OTA, 1.4.56 OTA, 1.8.62 fg. TK, 1.4.63 TK, 1.7.69 TK 20, 1.9.70 TK 21, 1.1.72 Århus.
- Hansen, Henning Ruddi Ibsen*, f. 23.12.43. 1.8.65. 1.8.67 TB i København, 1.5.68 Rødbyhavn, 1.7.69 TB 3, 1.4.73 OTB 5.
- Hansen, Henry Aage*, f. 13.7.17. 1.4.36. 1.4.42 TA i I.f.T., 1.6.43 København, 1.7.54 tlg. OTA i I.f.T., 1.4.56 OTA, 1.12.59 fg. TK, 1.4.60 TK, 1.4.63 1. Finsp., 1.6.66 VTI i København, 1.3.69 DT 10, 1.7.69 VTI 25, 1.6.70 VTI 27, 1.9.70 abf. TI 29, 1.2.71 TI 29.
- Hansen, Holger Christian Peter*, f. 25.3.16. 7.2.42–31.8.55 i Tgk., 1.9.55 TB i Ålborg, 1.4.58 OTB, 1.4.68 fg. TBF, 1.3.69 TBF, 1.7.69 TBF 7, 1.4.71 TBF 8.
- Hansen, Ib Kurt*, f. 14.11.38. 1.1.63. 1.3.65 TB i Helsingør, 1.7.69 TB 3, 1.3.70 OTB 5, 1.4.71 TBF 7.
- Hansen, Inger*, f. *Møller* 16.7.43. 1.8.61 KA-asp. i Itet f.tobak, 1.11.62 Glostrup tkt., 7.1.63 Sydhavnens toldforv., 10.6.63 Glostrup tkt., 1.8.64 KA II, 1.5.65 Fredericia, 1.5.66 Kolding, 1.6.66 KA I, 1.7.69 KA 9, 1.4.73 KA 12, 1.1.74 OKA 17.
- Hansen, Jan Kragh*, f. 27.2.48. 1.8.67. 1.8.72 TA 9 i Nykøbing F.
- Hansen, Jan Preben*, f. 9.1.41. 1.8.58. 1.8.63 TA i København, 1.7.69 TA 9, 1.10.69 OTA 17, 1.12.70 D.f.T., 1.11.72 Horsens.

- Hansen, Jens Arne Bruhn*, f. 11.4.21. 15.4.46. 1.5.48 GD, 1.4.52 GB, 1.9.55 GOB, 1.9.63 VM 7, 1.4.69 TBF i Padborg, 1.7.69 TBF 8, 1.4.71 TVM 10. 1.8.66 TK i København, 1.7.69 TK 21, 1.1.71 abf. VTI 24 i Helsingør, 1.2.71 TK 22, 1.4.71 VTI 24, 1.11.71 VTI 27.
- Hansen, Jes Hartvig*, f. 18.1.25. 1.7.48–28.2.57 i Tgk., 1.3.57 TB i København, 1.4.64 OTB, 1.6.67 fg. TBF, 1.12.67 TBF, 1.7.69 TBF 7, 1.6.70 TBF 8, 1.4.71 TBF 9, 1.2.72 TVM 10.
- Hansen, Johannes Vilhelm*, f. 8.8.19. 1.9.45. 1.9.47 GD, 1.4.52 GOB, 1.7.62 VM 7, 1.4.68 fg. TVM i Padborg, 1.7.69 fg. TVM 10, 1.11.69 TVM 10.
- Hansen, John*, f. 28.9.41. 1.5.66. 1.5.68 TB i Helsingør, 1.7.69 TB 3, 1.4.73 OTB 5.
- Hansen, John*, f. 9.12.48. 1.8.66. 1.8.71 TA 9 i Randers, 1.8.73 Århus.
- Hansen, John Aaby*, f. 30.12.43. 1.8.64. 1.8.66 TB i København, 1.7.69 TB 3, 1.4.72 OTB 5.
- Hansen, John Guldborg*, f. 19.7.40. 1.7.62. 1.7.64 TB i Helsingør, 1.7.69 TB 3, 1.3.70 OTB 5, 1.4.71 TBF 7.
- Hansen, John Wagtberg*, f. 22.8.46. 1.8.64. 1.8.69 TA 9 i Køge.
- Hansen, Jørgen*, f. 2.5.23. 1.11.47–31.5.57 i Tgk., 1.6.57 TB i København, 1.4.64 OTB, 1.12.67 fg. TBF, 1.3.69 TBF, 1.7.69 TBF 7, 1.8.70 TBF 8, 1.12.72 TBF 9, 1.4.73 TVM 10.
- Hansen, Jørgen Helt*, f. 29.12.25. 1.1.43. 1.1.48 TA i Frederiksværk, 25.10.48 Nykøbing Sj., 1.6.49 København, 1.1.59 OTA, 1.8.64 fg. TK, 1.10.64 TK, 1.7.69 TK 22, 1.3.70 DT 6, 1.12.70 abf. VTI 24, 1.4.71 VTI 24, 1.11.71 VTI 27, 1.10.73 abf. TI 29.
- Hansen, Jørgen Peder*, f. 2.12.23. 1.12.42. 1.12.47 TA i Sorø, 1.3.48 I.f.T., 1.7.52 Svendborg, 1.12.58 OTA, 1960 M. F., 1.10.64 fg. TK, 1.1.65 TK, 1.7.69 TK 21.
- Hansen, Jørgen Villy*, f. 27.8.27. 1.9.44. 1.9.49 TA i Løgstør, 1.6.50 København, 1.2.53 Holbæk, 1.2.57 København, 1.7.57 I.f.Ø.S., 1.9.60 OTA, 1.4.63 1. Finsp., 1.7.66 fg. TK, 1.8.66 TK i København, 1.7.69 TK 21, 1.1.71 abf. VTI 24 i Helsingør, 1.2.71 TK 22, 1.4.71 VTI 24, 1.11.71 VTI 27.
- Hansen, Jørn Lindekilde*, f. 2.6.36. 1.10.60. 1.11.62 TB i Helsingør, 1.7.69 TB 3, 1.1.70 OTB 5, 1.7.70 København, 1.4.71 TBF 7.
- Hansen, Kai Gylling*, f. 15.7.40. 1.8.57. 1.8.62 TA i København, 8.6.65 D.f.T., 1.7.69 TA 9, 1.10.69 OTA 17.
- Hansen, Kaj Aage*, f. 19.2.15. 1.3.45. 1.3.47 TB i København, 1.8.51 OTB 2, 1.3.56 OTB 1, 1.4.58 TBF, 1.8.62 fg. TVM, 1.3.63 1. Finsp., 1.4.63 TVM, 1.11.68 fg. OTVM, 1.1.69 DT 9, 1.3.69 OTVM, 1.7.69 OTVM 13, 1.1.71 DT 8, 15.12.72 DT 9.
- Hansen, Karen Tranberg*, f. *Bidstrup*, 17.5.23. 1.6.44. 1.6.46 kontorist i Rønne, 1.4.53 KA 2, 15.4.55 Jernbanens Tk., 1.7.56 t.j. KA 1, 1.4.57 KA 1, 1.4.68 fg. OKA, 1.12.68 DT 6, 1.2.69 OKA ved DT 9, 1.7.69 OKA 17, 1.4.71 DT 7.
- Hansen, Karl Aage*, f. 1.12.29. 1.10.53. 1.10.55 GB, 1.10.68 GOB, 1.4.69 OTB i Padborg, 1.7.69 OTB 5, 1.4.71 TBF 7.
- Hansen, Karl William*, f. 28.6.07. 1.12.35. 1.12.37 TB i Assens, 1.5.42 Næstved, 1.4.46 OTB 2, 1.7.50 OTB 1 i Odense, 1.8.54 TVM 2, 1.9.58 TVM 1, 1.1.63 fg. OTVM, 1.4.63 OTVM, 1.7.69 OTVM 14.
- Hansen, Keld Buch*, f. 1.2.23. 1.2.41. 1.4.46 TA i Hillerød, 1.2.53 Gedser, 1.11.53 Vejle, 1.1.57 t.j. OTA ved Kreditoplkt. 1.4.58 OTA, 1.5.60 O.f.K., Bevktl., 1.8.62 fg. TK i 4. Finsp., 1.4.63 3. Finsp., 1.1.69 DT 10, 1.7.69 TK 21 i Helsingør, 1.7.73 TK 22.
- Hansen, Keld Jahm*, f. 1.4.45, 1.8.62. 1.8.67 TA i København, 1.4.68 Skive, 1.7.69 TA 9, 1.2.73 OTA 17.
- Hansen, Kello Winther*, f. 5.7.08. 1.9.35. 1.9.37 TB i København, 1.4.46 OTB 2, 1.8.46 Odense, 1.12.46 MP 2, 1.4.51 med tjeneste ved Odense toldopsyn, 1.6.54 MP 1 i Vordingborg, 1.7.66 MN 12, 1.11.68 fg. OTVM i Svendborg, 1.3.69 OTVM, 1.7.69 OTVM 14.

- Hansen, Kirsten*, f. *Jensen* 11.4.49. 1.8.66. 1.8.71 TA 9 i Odense, 1.7.73 Svendborg.
- Hansen, Kjeld Richard*, f. 21.2.33. 1.6.50. 1.6.55 TA i Stubbekøbing, 1.8.63 OTA, 1.4.68 Nykøbing F., 1.7.69 OTA 17, 1.6.70 TK 20, 1.4.71 TK 21.
- Hansen, Kjeld Torben*, f. 12.7.27. 1.9.44. 1.9.49 TA i Nykøbing Sj., 1.11.49 København, 1.7.54 I.f.T., 1.9.60 OTA, 1.4.63 1. Finsp., 1.6.66 fg. TK, 1.7.66 TK, 1.1.69 DT 9, 1.7.69 TK 21, 1.1.71 DT 8, 15.12.72 DT 9.
- Hansen, Knud*, f. 31.1.31. 1.8.47. 1.8.52 TA i København, 1.5.62 OTA, 1.10.63 Eftersøgningstj., 1.4.65 D.f.T., 1.4.68 fg. TK, 1.5.69 TK, 1.7.69 TK 20, 1.6.70 TK 21, 1.4.71 TK 22, 15.11.73 ekstraord. tj.frihed.
- Hansen, Knud Lumby*, f. 29.7.14. 1.7.31. 1.8.38 TA i København, 26.3.40 I.f.O., 1.7.44 Odense, 1.4.52 OTA i Haderslev, 1.5.55 Odense, 1.4.59 TK, 1.8.62 fg. TI 23 med tjeneste ved administrationen af loven om alm. oms.afg. i Dept., 1.4.63 TI 23, 1.4.65 Odense, 11.5.65 D.f.T., 1.1.68 TF 25 i Nykøbing F., 1.4.68 fg. DTC 27, 1.3.69 DTC 27, 1.7.69 DTC 37, 4.6.70 R*.
- Hansen, Kristian Jensen*, f. 19.2.22. 1.3.48. 1.3.50 pakhusarb. i København, 1.8.52 TPB i Odense, 1.9.61 Esbjerg, 1.4.62 TPF, 1.1.63 Kruså, 1.4.65 TPHM 10, 1.11.68 fg. OTVM i Padborg, 1.3.69 OTVM, 1.7.69 OTVM 13.
- Hansen, Kurt*, f. 8.6.49. 1.8.66. 1.8.71 TA 9 i København.
- Hansen, Kurt Lindy*, f. 17.12.36. 1.6.54. 1.6.59 TA i København, 1.10.66 OTA, 1.7.69 OTA 17, 1.2.70 D.f.T., 1.9.71 TK 20, 1.4.73 TK 21.
- Hansen, Lars Christian*, f. 16.9.45. 1.8.62. 1.8.67 TA i København, 1.7.69 TA 9, 1.7.72 Holstebro, 1.4.73 OTA 17.
- Hansen, Leif Børge*, f. 15.10.39. 1.8.57. 1.8.62 TA i Padborg, 1.10.66 Randers, 1.7.69 TA 9, 1.10.69 OTA 17.
- Hansen, Leo*, f. 21.5.39. 1.8.56. 1.8.61 TA i København, 1.7.68 OTA, 1.7.69 OTA 17, 1.9.73 OTA 19.
- Hansen, Lorens Christian*, f. 30.1.23. 1.11.51. 1.11.53 TPB i København, 1.4.63 TPF, 1.9.66 1. Finsp., 1.4.67 fg. TPHM 10 i København, 1.6.67 TPHM 10, 1.3.69 TVM, 1.7.69 TVM 10, 1.12.72 OTVM 13 ved DT 3.
- Hansen, Maja Ada Theilmann*, f. *Mortensen* 19.11.38. 1.10.55. 1.6.61 TA i O.f.K., Bevktl., 12.1.63 u.f.n., 1.4.63 TA i O.f.K., Bevktl., 9.5.63 Nørrebro Tfv., 1.11.67 København, 1.7.69 TA 9, 1.3.70 OTA 17.
- Hansen, Marie*, f. *Jensen* 20.10.18. 1.1.63 KOF i 1. Finsp., 21.5.70 Moms-reg., 1.6.70 AS(O), 1.4.71 DT 1, 1.9.72 OA (O).
- Hansen, Marius Rubæk*, f. 16.2.17. 1.8.43. 1.8.45 TB i Ålborg, 1.10.49 OTB 2, 1.6.55 OTB 1, 1.4.58 TBF, 1.8.62 fg. TVM, 1.4.63 TVM, 1.4.68 fg. OTVM, 1.3.69 OTVM, 1.7.69 OTVM 13, 1.6.70 OTVM 14.
- Hansen, Max Harry*, f. 17.7.29. 1.6.47. 1.6.52 TA i Gedser, 1.11.56 Odense, 1.5.62 OTA, 1.4.68 fg. TK, 1.3.69 TK, 1.7.69 TK 21.
- Hansen, Michael Hardy*, f. 18.9.33. 1.6.50. 1.6.55 TA i København, 1.9.62 OTA i 4. Finsp., 1.4.63 3. Finsp., 1.1.69 DT 10, 1.7.69 OTA 17, 1.9.69 TK 20, 1.4.71 VTI 24 ved DT 1, 1.9.72 VTI 27.
- Hansen, Mogens*, f. 23.10.43. 1.8.60. 1.8.65 TA i Esbjerg, 1.7.69 TA 9, 1.4.71 OTA 17.
- Hansen, Niels Børge*, f. 14.2.17. 1.6.35. 1.6.41 TA i Gedser med tjeneste ved Gedser-War-nemünde ruten, 1.11.43 Fåborg, 1.9.52 Kolding, 1.4.54 tjg. OTA i København, 1.10.54 OTA, 1.4.60 TK, 1.6.66 D.f.T., 1.8.66 VTI, 1.7.69 VTI 25, 1.3.70 DT 11, 1.4.71 DT 3.
- Hansen, Niels Erik*, f. 18.5.25. 1.1.42. 1.1.47 TA i Neksø, 21.4.47 Maribo, 1.7.47 I.f.Ø.S., 1.6.48 København, 1.11.48 I.f.T., 1.11.53 I.f.O., 1.4.58 OTA, 1.4.63 2. Finsp., 1.12.63 3. Finsp., 1.8.64 TK, 1.1.69 DT 10, 15.2.69 DT 9, 1.7.69 TK 21, 1.4.71 DT 2.
- Hansen, Niels Grøndal*, f. 2.5.46. 1.6.65. 1.6.70 TA 9 i København, 1.9.71 D.f.T.
- Hansen, Niels Jørgen*, f. 18.1.44. 1.8.60. 1.8.65 TA i København, 1.7.69 TA 9, 1.9.69 Hel-singør, 1.4.71 OTA 17.

- Hansen, Niels Peder*, f. 21.8.22. 1.4.44-30.4.52 i Tgk., 1.5.52 TB i København, 1.1.60 Åbenrå, 1.4.60 OTB, 1.4.66 TBF, 1.7.69 TBF 8, 1.1.70 Haderslev, 1.4.71 TVM 10.
- Hansen, Niels Peter*, f. 21.3.40. 1.11.65. 1.11.67 TPB i København, 1.3.69 TB, 1.7.69 TB 3, 1.4.73 OTB 5.
- Hansen, Niels Ølgaard*, f. 28.10.18. 1.10.45. 1.10.47 TB i Svendborg, 1.6.52 OTB 2, 15.11.57 Nakskov, 1.6.58 Gedser, 1.7.69 OTB 5, 1.1.74 TBF 7.
- Hansen, Ole*, f. 27.7.37. 1.5.55. 1.6.60 TA i Holstebro, 1.4.65 OTA, 1.7.69 OTA 17, 1.4.71 TK 20, 1.12.71 TK 21.
- Hansen, Ole Bjerring*, f. 29.4.36. 1.8.53. 1.8.58 TA i København, 1.6.66 OTA, 1.7.69 OTA 17, 1.9.71 TK 20, 1.6.72 Køge, 1.4.73 TK 21.
- Hansen, Ole Christian Pilegaard*, f. 23.12.44. 1.7.62. 1.7.67 TA i Vordingborg, 1.6.68 Næstved, 1.7.69 TA 9, 1.9.72 OTA 17.
- Hansen, Ove Bengt*, f. 3.8.17. 17.7.39. 1.9.41 GE, 1.9.44 OGE, 1.7.47 GO, 1.4.52 GOB, 1.6.58 GVM, 1.8.59 IVM, 1.8.60 OVM, 1.5.63 KOVM, 1.4.68 fg. TPAM 15 i Padborg, 1.3.69 TPAM 15, 1.7.69 TPAM 17.
- Hansen, Palle Fischer*, f. 2.2.36. 1.2.62. 1.2.64 GB, 1.4.69 TB i Padborg, 1.7.69 TB 3, 1.3.70 OTB 5, 1.1.71 Nykøbing F, 1.4.71 TBF 7.
- Hansen, Per Henning*, f. 27.7.40. 1.2.65. 1.2.67 TB i København, 1.7.69 TB 3, 1.12.72 OTB 5.
- Hansen, Per Warming*, f. 15.9.47. 1.8.66. 1.8.71 TA 9 i Vejle, 1.11.73 D.f.T.
- Hansen, Peter Frede*, f. 1.10.18. 1.3.44. 1.2.47 TB i København, 1.6.50 OTB 2, 1.7.54 OTB 1, 1.4.58 TBF, 1.7.60 TVM, 1.4.67 fg. OTVM, 1.8.67 OTVM, 1.4.68 fg. TPAM 15, 1.3.69 TPAM 15, 1.7.69 TPAM 17, 5.11.69 DT 3.
- Hansen, Peter Konrad*, f. 10.2.24. 1.12.46. 1.12.48 GD, 1.4.52 GB, 1.4.64 GOB, 1.4.68 fg. TBF i Padborg, 1.7.69 fg. TBF 7, 1.11.69 TBF 7 i Sønderborg, 1.4.71 TBF 8.
- Hansen, Peter Lorenz*, f. 5.10.18. 1.7.44. 1.7.46 GD, 1.11.51 GO, 1.4.52 GOB, 1.2.62 GVM, 1.9.63 VM 10, 1.4.69 TVM i Padborg, 1.7.69 TVM 10, 4.8.71 Sønderborg.
- Hansen, Poul*, f. 27.3.30. 1.8.47. 1.8.52 TA i Århus, 1.5.62 OTA, 1.4.68 fg. TK, 1.5.69 TK, 1.7.69 TK 20, 1.6.70 TK 21.
- Hansen, Poul Edelberg*, f. 17.8.37. 1.8.55. 1.8.60 TA i København, 1.4.65 D.f.T., 1.7.68 OTA, 1.3.69 Næstved, 1.7.69 OTA 17, 1.11.72 TK 20.
- Hansen, Preben Mogens*, f. 14.11.34. 1.1.56. 1.1.58 TPB i København, 1.7.66 fg. TPF ved Tk. Centralpostbyggn., 1.2.67 TPF, 1.12.68 DT 7, 1.3.69 TBF, 1.7.69 TBF 8.
- Hansen, Preben Schmidt*, f. 22.2.43. 1.8.60. 1.8.65 TA i København, 1.7.69 TA 9, 1.4.71 OTA 17.
- Hansen, Rudolph Carstensen Skau*, f. 2.3.33. 15.1.62. 1.2.64 TB i København, 1.10.65 Sønderborg, 1.7.69 TB 3, 1.3.70 OTB 5, 1.4.71 TBF 7.
- Hansen, Ruth*, f. 5.3.28. 1.2.46. 1.4.49 kontorist i København, 1.6.55 tjt. KA 2, 1.12.55 KA 2, 1.4.61 KA 1, 1.4.68 fg. OKA, 1.12.68 DT 2, 1.3.69 OKA ved DT 9, 1.7.69 OKA 17, 1.4.71 DT 2.
- Hansen, Sigvald Jakob*, f. 2.2.08. 1.8.25. 1.8.31 TA i Sæby, 1.2.33 Maribo, 1.2.35 Fredericia, 1.2.37 København, 1.10.46 tjt. OTA, 1.7.47 OTA, 1.7.53 Kastrup, 1.10.58 TK, 1.12.68 DT 4, 1.7.69 TK 21.
- Hansen, Sophus Bruun*, f. 17.12.04. Cand. jur., 1.8.23. 1.8.29 TA i Tønder, 1.9.30 København, 1.12.36 revafd., 1.10.42 SEK i Dept., 1.12.44 tjt. FM, 1.4.46 FM, 1.1.49 tjt. EKS. 1.4.50 EKS, 1.1.54 KC, 8.1.55 R*, 1.10.59 OTI i I.f.O., 1.12.61 O.f.Ø., 29.7.63 R1*, 1.4.65 D.f.T., 1.7.69 OTI 37, 18.12.73 K. af D.
- Hansen, Steen Vindelev*, f. 19.11.45. 1.8.62. 1.8.67 TA i København, 1.10.68 Kalundborg, 1.7.69 TA 9, 1.4.73 OTA 17, 1.11.73 København.

- Hansen, Svend Aage*, f. 23.5.27. 1.8.49. 1.8.51 GD, 1.4.52 GB, 1.8.62 u.f.n., 1.4.63 GB, 1.12.64 GOB, 1.4.69 OTB i Padborg, 1.7.69 OTB 5, 1.6.70 Kolding, 1.2.71 TBF 7.
- Hansen, Svend Erik*, f. 24.4.39. 1.8.56. 1.8.61 TA i Padborg, kt., 1.4.62 Padborg, 1.10.64 Kruså, 1.7.68 OTA, 1.7.69 OTA 17, 1.11.71 Padborg, 1.1.74 TK 20.
- Hansen, Svend Kaarsgaard*, f. 8.2.16. 1.4.46. 1.4.48 TB i København, 1.9.52 OTB 2, 1.4.57 OTB 1, 1.4.58 TBF, 1.4.63 TVM, 1.4.68 fg. OTVM, 1.3.69 OTVM, 1.7.69 OTVM 13, 5.11.69 DT 11, 1.4.71 TPAM 17.
- Hansen, Tage Brok*, f. 5.8.39. 1.8.56. 1.8.61 TA i København, 1.5.65 Dragør Tktrl., 1.2.67 København, 1.7.68 OTA, 1.7.69 OTA 17, 1.9.73 OTA 19.
- Hansen, Tage Kold*, f. 8.2.14. 1.2.33. 1.2.39 TA i Vordingborg, 1.4.42 Odense, 1.7.53 OTA i Mariager, 1.7.59 TK i Lemvig, 1.11.65 VTI i Slagelse, 1.5.69 Ålborg, 1.7.69 VTI 25, 1.11.70 VTI 28.
- Hansen, Thomas Erik Stokkeby*, f. 31.5.36. 1.9.54. 1.9.59 TA i København, 1.10.62 Eftersøgningsstj., 1.4.65 D.f.T., 1.6.67 OTA, 1.7.69 OTA 17, 1.7.72 TK 20, 1.1.74 TK 21.
- Hansen, Thora Sofie Strøm*, f. *Hansen* 14.12.22. 1.7.39 kontorarb. i Svendborg, 30. 4.43 afsked efter ansøgning, 1.4.55 kontor-medhj. i København, 1.4.71 OA(O) ved DT 1.
- Hansen, Tom Børge*, f. 14.11.15. 1.8.34. 1.8.40 TA i I.f.T., 1.10.44 I.f.O., 1.11.46 København 1.6.51 I.f.O., 1.2.54 tjg. OTA, 1.4.56 OTA, 1.12.59 fg. TK i I.f.T., 1.4.60 TK, 1.4.63 2. Finsp., 1.4.66 VTI, 1.11.68 fg. TI 23, 1.1.69 DT 10, 1.3.69 TI 23, 1.7.69 TI 32, 1.1.70 DT 8, 15.12.72 DT 11.
- Hansen, Valdemar Nissen*, f. 12.1.26. 1.5.48. 1.5.50 GD, 1.4.52 GB, 1.4.64 GOB, 1.4.68 fg. TBF i Padborg, 1.7.69 fg. TBF 7, 1.11.69 TBF 7, 1.3.73 TBF 8.
- Hansen, Walther Glargaard*, f. 10.4.43. 1.6.61. 1.6.66 TA i Frederikssund, 1.7.69 TA 9, 1.9.69 Thisted, 1.4.71 OTA 17.
- Hansen, Verner*, f. 17.4.22. 1.5.48. 1.5.50 TB i København, 1.6.56 OTB 2, 1.6.61 TBF, 1.12.66 fg. TVM ved Kb. Lufth. Tfv., 1.6.67 TVM, 1.4.68 fg. OTVM, 1.12.68 DT 5, 1.3.69 OTVM, 1.7.69 OTVM 13, 5.11.69 DT 11, 1.4.71 DT 3.
- Hansen, Verner*, f. 13.9.36. 1.8.53. 1.8.58 TA i Assens, 1.11.60 Randers, 1.1.65 Vejle, 1.6.66 OTA, 1.7.69 OTA 17, 1.9.71 TK 20, 1.4.73 TK 21.
- Hansen, Verner Alfred*, f. 10.2.40, 1.11.63. 1.11.65 TB i København, 1.7.69 TB 3, 1.6.70 OTB 5, 1.2.71 DT 5, 1.4.73 TBF 7.
- Hansen, Viggo*, f. 12.12.20. 1.3.39. 1.3.45 TA i Padborg, 1.2.46 Kruså, 1.8.51 Odense, 1.7.55 tjg. OTA i Struer, 1.7.56 OTA, 1.8.62 fg. TK, 1.4.63 TK, 1.7.69 TK 21, 1.11.69 Holstebro.
- Hansen, Yvonne*, f. *Jensen* 8.10.42. 1.8.59. 1.7.61 TE i København, 1.8.64 TA, 1.7.69 TA 9, 1.11.70 OTA 17.
- Hanson, Jørgen*, f. 20.6.33. 1.6.52. 1.6.57 TA på Samsø, 1.2.63 Svendborg, 1.7.65 OTA i Rudkøbing, 1.7.69 OTA 17, 1.10.69 Svendborg, 1.4.71 TK 20, 1.9.71 TK 21.
- Harbo, Gunnar Gyldenlev*, f. 20.8.34. 1.8.61. 1.8.63 TB i København, 1.10.63 Esbjerg, 1.7.69 TB 3, 1.3.70 OTB 5, 1.4.71 TBF 7.
- Hardt, Valdemar Richard*, f. 9.12.11. 1.8.28. 1.1.36 TA i Præstø, 1.2.37 Køge, 1.2.41 Nyborg, 1.4.49 OTA, 1.6.53 Århus, 1.7.55 tjg. TK i Herning, 1.5.57 TK, 1.10.59 Åbenrå, 1.7.64 OTK i Kalundborg, 1.3.69 VTI, 1.7.69 VTI 24.
- Harke, Gunnar Kristian*, f. 1.5.21. 1.3.39. 1.5.45 TA i Middelfart, 1.2.46 København, 1.12.55 tjg. OTA, 1.4.56 OTA, 1.8.62 fg. TK, 1.4.63 TK, 1.7.69 TK 21.
- Harritsö, Aage Sophus Emil Pagh*, f. 28.4.20. 1.7.42. 1.7.44 GE, 1.4.46 GD, 1.4.50 GO, 1.4.52 GOB, 1.8.60 VM 7, 1.5.63 VM 10, 1.4.69 TVM i Padborg, 1.7.69 TVM 10, 4.8.71 Sønderborg, 1.9.71 OTVM 13.
- Harsdorf, Villy Emil*, f. 27.11.37. 1.4.62. 1.4.64 GB, 1.4.69 TB i Rens, 1.7.69 TB 3, 1.3.70 OTB 5, 1.4.70 Padborg, 1.4.71 TBF 7.

- Hartung, Erik*, f. 19.8.40. 1.8.57. 1.8.62 TA i København, 1.7.69 TA 9, 1.10.69 OTA 17, 1.2.70 TCO.
- Harum, Cajus*, f. 25.5.23. 1.5.48. 1.5.50 TB i København, 1.6.56 OTB 2, 1.11.61 TBF, 1.7.65 1. Finsp., 1.7.68 fg. TVM, 1.1.69 DT 9, 1.3.69 TVM, 1.7.69 TVM 10, 1.1.71 DT 8, 15.12.72 København.
- Harring, Leo*, f. 25.3.51. 1.8.68. 1.8.73 TA 9 i Ålborg.
- Hasbjørn, Torben Asbjørn*, f. 17.2.42. 1.2.66. 1.2.68 TB i København, 1.7.69 TB 3, 1.4.73 OTB 5.
- Hatting, Torkild*, f. 8.1.20. 1.3.37. 1.2.44 TA i I.f.O., 1.11.47 København, 1.4.55 tlg. OTA, 1.6.55 OTA, 1.8.62 fg. TK, 15.11.62 Prøvesaml. og Fakt., 1.4.63 TK, 1.4.65 København, med tjeneste i D.f.T., 1.11.65 O.f.K. Bevkrl., 1.5.69 København, 1.7.69 TK 21, 1.12.70 abf. VTI 24 ved DT 3, 1.2.71 TK 22, 1.4.71 VTI 24, 1.4.73 VTI 25.
- Hau, Werner*, f. 16.8.25. 1.1.43. 1.1.48 TA i Hjørring, 26.4.49 København, 1.5.50 Præstø, 1.2.51 Kolding, 1.2.53 Assens, 1.4.56 Kolding, 1.1.59 OTA, 1.4.65 TK, 1.7.69 TK 21, 1.12.70 abf. VTI 24, 1.2.71 TK 22, 1.4.71 VTI 24, 1.4.73 VTI 25.
- Haungaard, Inger*, f. *Madsen* 17.6.41. 1.8.57. 1.8.62 TA i Ålborg, 1.6.63 Ikast u. Herning, 1.7.69 TA 9 i Herning, 1.10.69 OTA 17.
- Hausted, Martin Lund*, f. 3.1.14. 1.2.38-31.1.53 i Tgk., 1.2.53 TB i København, 1.4.58 OTB, 1.4.64 TBF, 1.4.68 fg. TVM, 1.2.69 TVM, 1.7.69 TVM 10, 1.4.71 OTVM 13 ved DT 3.
- Have, Erik Skriver*, f. 10.4.24. 1.2.47-31.12.54 i Tgk., 1.1.55 TB i København, 1.3.57 Ålborg, 1.4.64 OTB, 1.7.66 TBF, 1.7.69 TBF 8, 1.4.71 TVM 10.
- Havmand, Erling*, f. 25.2.35. 1.11.58. 1.11.60 TB i Sakskøbing, 1.6.63 i Rødbyhavn, 1.3.66 TBF i Rødvig, 1.7.69 TBF 7, 1.4.70 OTB 5 i Nykøbing F.
- Havtorn, Søren Marius*, f. 11.5.30. 1.4.56. 1.4.58 TPB i København, 1.7.61 Århus, 1.4.66 TPF, 1.3.69 TBF, 1.7.69 TBF 8, 1.4.71 TVM 10.
- Hebsgaard, Børge*, f. 8.12.13. 1.6.30. 1.1.38 TA i Århus, 1.2.39 Vejle, 1.2.41 Silkeborg, 1.8.42 Ålborg, 1.10.52 OTA, 1.11.52 Frederikshavn, 1.1.56 Århus, 1.7.59 TK, 1.4.65 OTK i Frederikshavn, 1.4.68 fg. TI 25, 1.3.69 TI 25, 1.7.69 TI 34.
- Hebsgaard, Erik*, f. 12.8.38. 1.5.63. 1.5.65 TB i Kalundborg, 1.7.69 TB 3, 1.3.70 OTB 5, 1.4.71 TBF 7.
- Hecker, Carl Otto Frederik*, f. 2.3.09. 1.4.60 OA (O) ved Prøvesaml. og Fakt., 1.4.65 O.f.K., 1.1.69 DT 4, 1.4.71 DT 2.
- Hedegaard, Hanne Merete Schoubye*, f. *Jørgensen* 1.8.43. 1.8.61. 1.6.67 TA i D.f.T., 1.7.69 TA 9, 1.7.72 OTA 17.
- Hedemann, John*, f. 1.10.19. 1.4.47. 1.4.49 TB i København, 1.4.54 OTB 2, 1.9.58 TBF i Kb. Lufth. Tfv., 1.7.61 Kastrup Tktrl., 1.4.64 TVM, 1.8.67 2. Finsp., 1.7.69 TVM 10, 4.9.69 DT 8, 1.4.71 OTVM 13 ved DT 3, 15.12.72 DT 9.
- Heftdal, Per*, f. 7.10.49. 1.8.66. 1.8.71 TA 9 i Esbjerg.
- Heggelund, Per Erling*, f. 28.1.36. 1.7.63. 1.7.65 TPB i København, 1.3.69 TB, 1.7.69 TB 3, 1.3.70 OTB 5, 1.4.71 TBF 7.
- Heickendorf, Aage*, f. 23.11.24. 1.1.42. 1.1.47 TA i København, 1.2.50 I.f.Ø.S., 1.9.57 tlg. OTA i Holbæk, kt., 1.4.58 OTA, 1.4.60 Kb. Lufth. Tfv., 1.8.62 fg. TK i 4. Finsp., 1.4.63 TK i 3. Finsp., 1.4.68 fg. VTI, 1.1.69 DT 10, 1.4.69 VTI ved DT 9, 1.7.69 VTI 25, 1.1.71 abf. TI 29, 1.4.71 TI 29.
- Heide, Eigil*, f. 17.5.26. 1.1.44. 1.1.49 TA i Varde, 1.3.55 Esbjerg, 1.1.60 OTA, 1.3.66 fg. TK, 1.4.66 TK, 1.5.69 abf. VTI, 1.7.69 TK 22, 1.6.70 VTI 24, 1.4.73 VTI 25.
- Heidmann, Erik*, f. 23.2.23. 1.3.40. 1.4.46 TA i Frederikshavn, 21.10.46 København, 1.4.47 Skagen, 1.7.47 Frederikshavn, 1.12.57 tlg. OTA, 1.4.58 OTA, 1.12.62 fg. TK, 1.4.63 TK, 1.4.68 fg. TI 23, 1.3.69 TI 23, 1.7.69 TI 29.
- Heilmann, Ib*, f. 17.5.23. 1.3.48. 1.3.50 GD, 1.4.52 GB, 1.4.64 GOB, 1.4.68 fg. TBF i Padborg, 1.7.69 fg. TBF 7, 1.11.69 TBF 7, 1.4.71 TBF 8.

- Heimburger, Tove Schmidt, f. Petersen* 6.11.30. 1.8.47. 1.12.51 kontorist i I.f.O., 1.9.54 tjt. KA 2, 1.4.56 KA 2, 1.4.61 KA 1, 1.9.62 4. Finsp., 1.4.63 3. Finsp., 1.4.68 fg. OKA, 1.1.69 DT 10, 1.2.69 OKA, 1.7.69 OKA 17.
- Heiredal, Villy, f.* 8.1.26. 1.1.43. 1.1.48 TA i Bogense, 1.5.49 Helsingør, 1.2.51 Odense, 1.1.59 OTA, 1.7.65 TK, 1.7.69 TK 21, 1.6.70 TK 22, 1.11.71 abf. VTI 24, 1.4.71 VTI 24.
- Heldt, Roland, f.* 30.3.27. 1.1.44. 1.1.49 TA i København, 1.1.60 OTA, 1.4.65 D.f.T., 1.4.66 TK, 1.4.68 fg. TI 23, 1.4.69 TI 23, 1.7.69 TI 32, 1.4.73 TI 34.
- Helholt, Preben Aamann, f.* 18.2.40. 1.5.66. 1.5.68 TB i København, 1.7.69 TB 3, 1.4.73 OTB 5.
- Hellesen, Vagn Kofod, f.* 5.1.10. 1.8.27. 1.8.33 TA i Maribo, 1.1.34 Fakse, 1.2.35 Roskilde, 1.7.38 Holbæk, 1.5.44 Odense, 1.6.48 tjt. OTA i Rønne, kt., 1.4.56 OTA, 1.6.58 TK, 1.5.62 Rønne, 1.8.62 fg. VTI, 1.4.63 VTI, 1.11.65 TF 25 i Padborg, 1.1.67 TI 26 i Randers, 1.4.68 fg. DTC 27, 1.3.69 DTC 27, 1.7.69 DTC 37.
- Helmark, Alice, f.* 29.1.24. 1.2.42 kontorarb. i København, 1.4.46 kontorist ved pakhusforv. på Toldb., 1.2.47 ved pakhusforv. Godsbanegården, 1.7.51 KA II, 31.10.54 afsked e.a., 16.11.64 kontorfunkt. ved Langebro tkt., 1.4.66 AS(O), 1.8.67 Sdr. frih.tkt., 1.12.67 Sydhavnens tfv., 1.4.71 DT 3, 1.4.73 OA(O) ved DT 6.
- Helsinghoff, Svend Egon, f.* 15.11.32. 1.8.50. 1.8.55 TA i Herning, 1.8.63 OTA, 1.7.69 OTA 17, 1.6.70 TK 20, 1.4.71 TK 21, 1.6.73 abf. VTI 24 i Esbjerg, 1.8.73 VTI 24.
- Hemmingsen, Jens Køhlert, f.* 18.5.49. 1.8.66. 1.8.71 TA 9 i Nykøbing F, 1.7.73 Rødbyhavn.
- Hemmingsen, Johanne, f. Lange* 26.11.19. 1.5.67 KA(O) i København, 1.4.69 AS(O), 1.2.70 TCO, 1.4.71 OA(O).
- Hemmingsen, Louis Ferdinand, f.* 26.2.05. 1.9.22. 1.9.28 TA i Gedser, 1.2.31 København, 1.12.44 tjt. OTA, 1.5.45 OTA, 1.1.51 tjt. TK, 1.4.51 TK, 1.4.62 OTK ved Kastrup Tktrl., 1.12.68 DT 4, 1.3.69 VTI, 1.5.69 DT 10, 1.7.69 VTI 27.
- Hemmingsen, Ove Peter, f.* 17.6.36. 1.12.61. 1.12.63 TB i København, 1.1.65 Odense, 1.7.69 TB 3, 1.3.70 OTB 5, 1.8.71 Frederikshavn, 1.4.71 TBF 7.
- Henckel, Jørn, f.* 4.6.41. 1.8.65. 1.8.67 TB i Helsingør, 1.7.69 TB 3, 1.4.73 OTB 5.
- Henninge, Erik, f.* 21.12.23. 15.1.48. 1.2.50 TB i København, 1.7.51 Kb. Lufth. Tfv., 1.10.55 OTB 2, 1.9.60 TBF, 1.11.60 København, 1.4.68 TVM, 1.7.69 TVM 10.
- Henningesen, Matthias, f.* 5.9.26. 1.3.48. 1.3.50 GD, 1.4.52 GB, 1.4.64 GOB, 1.4.68 fg. TBF i Padborg, 1.7.69 fg. TBF 7, 1.11.69 TBF 7, 1.11.72 TBF 8.
- Henningesen, Svend Aage, f.* 10.5.31. 1.12.54. 1.2.57 TB i København, 1.12.61 Pakhusforv., 1.1.63 Randers, 1.5.64 TBF i Helsingør, 1.12.68 fg. TVM i Assens, 1.1.69 TVM, 1.7.69 TVM 10, 1.5.71 Herning, 1.4.71 OTVM 14.
- Henriksen, Alice Engemann, f. Brandt* 7.1.35. 1.8.52. 1.2.56 kontorist i Vejle, 1.6.59 TA i I.f.T., 1.4.63 2. Finsp., 1.8.64 OTA ved Tkt. på Kb. Tb., 1.12.68 DT 3, 1.7.69 OTA 17, 1.4.70 DT 11, 1.2.72 Kbh., 1.4.71 TK 20, 1.9.72 TK 21.
- Henriksen, Bent Kay, f.* 5.7.37. 1.8.65. 1.8.67 TB i København, 1.7.69 TB 3, 1.4.73 OTB 5.
- Henriksen, Finn, f.* 30.9.38. 1.8.63. 1.8.65 TB i København, 1.3.69 Rønne, 1.7.69 TB 3, 1.3.70 OTB 5, 1.2.72 TBF 7.
- Henriksen, Finn Juul, f.* 14.12.33. 1.10.60. 1.10.62 TB ved Kb. Lufth. Tfv., 1.12.62 København, 1.12.65 Kastrup, 1.6.69 København, 1.7.69 TB 3, 1.1.70 OTB 5, 1.6.70 TBF 7.
- Henriksen, Gunnar Nedergaard, f.* 3.12.23. 1.1.42. 1.1.47 TA i Frederikshavn, 1.7.47 København, 1.2.49 Århus, 1.2.52 u.f.nr., 1.2.53 TA i København, 1.1.59 OTA, 1.4.64 TK, 1.7.69 TK 21, 1.4.71 VTI 24 ved DT 5, 1.4.73 VTI 25.

- Henriksen, Henry Emil*, f. 1.8.30. 15.11.57. 1.12.59 TPB i Herning, 1.4.68 fg. TBF, 1.2.69 TBF, 1.7.69 TBF 7, 1.2.72 TBF 8.
- Henriksen, Ib*, f. 18.11.34. 1.3.58. 1.3.60 TB i København, 1.4.68 fg. TBF, 1.3.69 TBF, 1.7.69 TBF 7, 1.4.71 TBF 8.
- Henriksen, Jens Vilhelm*, f. 17.6.08. Cand jur. 21.6.33. 1.7.35 SEK. i Dept., 1.4.41 tlg. FM, 1.4.43 FM, 1.4.44 fg. EKS, 1.12.44 tlg. EKS, 1.4.46 EKS, 1.5.47 KC, 28.6.48 R*, 1.4.56 Personalechef, 25.6.56 R1*, 31.8.60 Fi. L. 2°, 16.7.62 S. N. 2°, 14.8.62 kst. generaldirektør, 1.1.64 K*, 1.4.64 TDIR, 10.8.66 IF 2*, 1.7.69 TDIR 39, 1.1.72 K1*.
- Henriksen, Johannes Jørgen*, f. 4.12.22. 1.11.50. 1.11.52 TPB i København, 1.11.62 Materielforv., 1.1.63 fg. TPF i København, 1.4.63 TPF ved Materielforv., 1.2.67 fg. TPHM 10, 1.4.67 TPHM 10, 1.4.68 fg. OTVM, 1.3.69 OTVM, 1.7.69 OTVM 13.
- Henriksen, Kaj Kjeld*, f. 28.5.24. Cand polyt., 1.4.58 ingeniør i I.f.Ø.S., 1.10.58 TING, 1.4.63 1. Finsp., 1.4.65 D.f.T., 1.7.69 TING 34.
- Henriksen, Karl*, f. 6.3.16. Stb. 1939–45 St., Stb. Atl. St., Stb.Kr.M. 1939–45, 1.4.46. 1.4.48 TB i Ålborg, 1.10.52 OTB 2, 1.2.57 OTB 1, 1.4.58 TBF, 1.11.65 TVM, 1.11.68 fg. TPAM 18, 1.3.69 TPAM 18, 1.7.69 TPAM 20.
- Henriksen, Kingo Jonstrup*, f. 21.7.35. 1.5.60. 1.5.62 TB i København, 1.4.68 fg. TBF, 1.2.69 TBF, 1.7.69 TBF 7, 1.1.74 TBF 8.
- Henriksen, Knud*, f. 22.8.19. 1.4.36. 1.9.43 TA i Saksøbing, 1.9.45 I.f.Ø.S., 1.4.55 tlg. OTA, 1.4.56 OTA, 1.6.62 TK, 1.4.63 1. Finsp., 1.11.68 fg. VTI, 1.1.69 DT 10, 1.3.69 VTI, 1.7.69 VTI 25, 1.2.70 abf. TI 29, 1.8.70 TI 29.
- Henriksen, Knud Erik*, f. 14.4.36. 1.3.63. 1.3.65 GB, 1.2.67 TB i København, 1.10.67 GB, 1.4.69 TB i Padborg, 1.7.69 TB 3, 1.4.70 Esbjerg, 1.8.71 OTB 5.
- Henriksen, Oskar Emanuel*, f. 2.1.30. 1.4.59. 1.4.61 TPB ved Kb. Tb., 1.12.66 fg. TPF, 1.4.67 TPF, 1.12.68 København, 1.3.69 TBF, 1.7.69 TBF 9, 1.1.72 TVM 10.
- Herler, Hans Knud Henry*, f. 1.8.14. 1.1.32. 1.8.38 TA i Nykøbing F., 1.11.38 Helsingør, 1.2.41 Næstved, 1.2.45 Kalundborg, 1.7.53 tlg. OTA, kt., 1.4.56 OTA, 1.4.60 TK, 1.4.68 fg. VTI, 1.4.69 VTI, 1.7.69 VTI 25.
- Hermansen, Arvid Egholm*, f. 7.5.34. 1.6.58. 1.6.60 TB i København, 1.4.68 fg. TBF, 1.2.69 TBF, 1.7.69 TBF 7, 1.4.71 TBF 8.
- Hermansen, Carlo Herman*, f. 14.12.16. 15.1.48. 1.2.50 TB i Odense, 1.3.53 Stubbekøbing, 1.6.55 OTB 2, 1.1.58 OTB 1 i Nakskov, 1.4.58 TBF, 1.4.68 fg. TVM, 1.11.68 fg. TPAM 15 i Gedser, 1.3.69 TPAM 15, 1.7.69 TPAM 17.
- Hesselbæk, Johannes*, f. 30.11.26. 1.7.49 – 28.2.57 i Tgk., 1.3.57 TB i Helsingør, 1.8.61 Ålborg, 1.4.64 OTB, 1.4.68 fg. TBF, 30.12.68 Løgstør, 1.2.69 TBF, 1.7.69 TBF 7, 1.3.70 TVM 10, 1.1.72 Ålborg.
- Hillgaard, Morten*, f. 13.11.39. 1.8.57. 1.8.62 TA i København, 1.1.66 Thisted, 1.7.69 TA 9, 1.10.69 OTA 17, 1.8.71 Århus.
- Hintze, Carl Gustav Martin*, f. 13.5.14. 1.2.40. 1.2.42 GE, 1.2.45 OGE, 1.4.48 GO, 1.4.52 GOB, 1.6.58 GVM, 1.6.60 VM 10, 1.2.63 OVM, 1.4.68 fg. OTVM i Padborg, 1.3.69 OTVM, 1.7.69 OTVM 13, 1.11.72 OTVM 14.
- Hinze, Ole*, f. 8.10.38. 1.1.62. 1.1.64 TPB i København, 1.3.69 TB i Korsør, 1.7.69 TB 3, 1.3.70 OTB 5, 1.4.71 TBF 7.
- Hjørth, Jens Christian Lønstrup*, f. 9.12.22. 1.3.40. 1.4.46 TA i Skagen, 1.4.47 København, 1.6.51 I.f.O., 1.8.57 tlg. OTA i København, 1.4.58 OTA, 1.8.62 fg. TK i 4. Finsp., 1.4.63 TK i 3. Finsp., 1.4.65 D.f.T., 1.2.66 VTI, 1.4.68 fg. TI 23, 1.4.69 TI 23, 1.7.69 TI 32, 1.12.72 abf. TI 34 ved DT 11, 1.6.73 TI 34.

- Hjortshøj, Jørgen*, f. 28.2.35. 1.5.63. 1.7.65 TPB i København, 16.5.66 Glostrup, 1.7.68 Kalundborg, 1.3.69 TB, 1.7.69 TB 3, 1.3.70 OTB 5, 1.4.71 TBF 7.
- Hoberg, Jørgen*, f. 19.2.45. 1.8.63. 1.8.68 TA i Frederiksværk, 1.7.69 TA 9, 1.11.69 Kolding, 1.1.74 OTA 17.
- Hockerup, Andreas Christian*, f. 17.1.31. 1.2.55, 1.2.57 GB, 1.4.69 TB i Padborg, 1.7.69 TB 3, 1.1.70 OTB 5, 1.4.71 TBF 7.
- Hoelgaard, Herluf*, f. 25.10.20. 1.5.47. 1.5.49 TB i København, 1.4.54 OTB 2, 1.8.59 TBF, 1.4.65 TVM, 1.4.68 fg. TPAM 15, 1.3.69 TPAM 15, 1.7.69 TPAM 17, 5.11.69 DT 11, 1.4.71 DT 3.
- Hoff, Arne*, f. 26.2.27. 1.9.44. 1.9.49 TA i Stege, 1.11.49 Sorø, 1.9.53 u.f.n., 1.7.54 TA i I.f.T., 1.9.54 u.f.n., 1.10.54 TA i I.f.T., 1.5.56 Helsingør, 1.3.57 Hillerød, 1.12.59 Helsingør, 1.8.61 OTA, 1.6.68 fg. TK, 1.3.69 TK, 1.7.69 TK 21.
- Hoff, Poul Sebested*, f. 22.12.23. 1.1.42. 1.1.47 TA i København, 1.4.58 OTA, 20.12.59 Prøvesaml. og Fakt., 1.4.63 TK i København, 1.4.65 D.f.T., 1.7.68 Næstved, 1.7.69 TK 21.
- Hoffmann, Georg Henri*, f. 30.11.28. 1.9.45. 1.9.50 TA i Assens, 1.8.51 København, 15.7.54 Bogense, 1.9.57 Odense, 1.9.61 OTA, 1.4.68 fg. TK, 1.3.69 TK, 1.7.69 TK 21.
- Holm, Karl Aage*, f. 7.6.16. 1.1.45. 1.1.47 TB i København, 1.3.51 OTB 2, 1.7.55 OTB 1, 1.5.56 Strib, 1.4.58 TBF, 1.4.68 fg. TVM, 9.12.68 fg. TVM lds. i Fredericia, 1.3.69 TVM lds., 1.7.69 TVM 10, 1.3.70 OTVM 13.
- Holm, Ole Jensen*, f. 3.10.18. 1.4.43–31.10.51 i Tgk., 1.11.51 TB i Frederikshavn, 1.4.60 OTB, 1.7.69 OTB 5.
- Holm, Preben*, f. 21.11.37. 1.5.55. 1.6.60 TA i København, 1.3.61 I.f.T., 1.4.63 2. Finsp., 1.4.65 D.f.T., 1.7.68 OTA, 1.7.69 OTA 17, 1.6.72 Rønne, 1.9.72 TK 20, 1.12.72 København.
- Holm, Svend*, f. 1.7.27. 1.11.50. 1.11.52 TB i Neksø, 1.2.62 Allinge, 1.1.65 TBF, 1.6.67 fg. TVM i Rønne, 1.10.67 TVM, 1.7.69 TVM 10.
- Holm, Tage*, f. 29.5.33, 1.7.61. 1.7.63 TB i København, 1.7.69 TB 3, 1.3.70 OTB 5, 1.4.71 TBF 7.
- Holmberg, Tom Borgen*, f. 25.2.39. 1.5.61. 1.5.63 TB ved Kb. Lufth. Tfv., 1.12.66 Dragør, 1.12.68 DT 4, 1.3.69 Rønne, 1.7.69 TB 3, 1.1.70 OTB 5, 1.4.71 TBF 7.
- Holm-Jensen, Jørgen*, f. 20.4.37. 1.7.53. 1.7.58 TA i København, 1.4.65 D.f.T., 1.8.65 OTA, 1.7.69 OTA 19, 1.4.71 TK 20, 1.9.72 TK 21.
- Holm-Nielsen, Herman Laurits Christian*, f. 29.10.18. 1.4.36. 1.11.42 TA i Silkeborg, 1.6.43 I.f.Ø.S., 1.4.45 revafd., 1.12.55 OTA, 1.8.62 fg. TK, 1.4.63 TK, 1.4.65 3. Finsp., 1.1.69 DT 10, 1.7.69 TK 21, 1.4.71 DT 11.
- Holsgaard, Svend*, f. 1.7.18. 1.6.35. 1.7.42 TA i Tønder, 1.2.45 Kolding, 1.2.47 København, 1.6.54 t.jg. OTA, 1.4.55 OTA, 1.10.60 TK, 1.4.65 TI 23 i D.f.T., 1.7.69 TI 30, 1.10.69 DTC 36 i Rønne.
- Holst, Erik Kielstrup*, f. 24.10.40. 1.4.63. 1.4.65 TPB i Glostrup, 1.1.69 København, 1.3.69 TB i Svendborg, 1.7.69 TB 3, 1.3.70 OTB 5, 1.4.71 TBF 7.
- Holst, Ib Sandsteen*, f. 16.7.41. 1.3.64. 1.4.66 TPB i København, 1.3.69 TB, 1.7.69 TB 3, 1.10.70 OTB 5, 1.4.71 DT 1, 1.10.71 København, 1.8.73 Vejle, 1.9.73 TBF 7.
- Holst, Ivar Hendriksen*, f. 13.12.26. 1.4.53. 1.4.55 TB i Ålborg, 1.1.66 TBF, 1.4.68 fg. TVM, 1.1.69 TVM lds., 1.7.69 TVM 10, 1.4.71 OTVM 13.
- Holst, Knud*, f. 2.3.18. 1.9.48. 1.9.50 TB i Hirtshals, 1.1.53 Århus, 1.2.57 OTB 2, 1.2.60 O.f.J. med tj. ved mobilpatruljen, 1.7.60 TVM, 1.10.64 Århus, 1.6.67 fg. TPAM 15 i Ålborg, 1.8.67 TPAM 15, 1.7.69 TPAM 17.
- Holstrøm, Palle*, f. 8.9.42. 1.8.59. 1.8.64 TA ved 1. Trevkt., 1.7.69 TA 9, 1.1.70 ekstra-

- ord. tj.frihed, 1.7.70 TA 9 ved DT 9, 1.2.71 OTA 17, 1.4.71 DT 1, 1.7.71 DT 11, 1.2.73 D.f.T.
- Holt, Henrik*, f. 7.1.14. 1.5.39. 1.5.41 GE, 1.5.44 OGE, 1.7.47 GO, 1.4.52 GOB, 1.9.57 GVM, 1.1.61 OVM, 1.4.68 fg. OTVM i Padborg, 1.3.69 OTVM, 1.7.69 OTVM 13.
- Holt, Jens*, f. 6.9.37. 7.6.60. 1.7.62 TB ved Kb. Lufth. Tfv., 1.9.62 Hirtshals, 1.9.64 Odense, 1.4.68 fg. TBF, 1.1.69 Lemvig, 1.2.69 TBF, 1.7.69 TBF 9, 1.6.70 TVM 10, 1.1.72 Esbjerg, 1.1.72 OTVM 13.
- Holt, Sven*, f. 28.11.33. 1.7.61. 1.7.63 TB ved Kb. Lufth. Tfv., 1.7.69 TB 3 i Esbjerg, 1.3.70 OTB 5, 1.4.71 TBF 7.
- Holt, Torben*, f. 9.12.43. 1.8.61. 1.8.66 TA i København, 1.1.67 D.f.T., 1.7.69 TA 9, 1.9.69 Haderslev, 1.8.71 OTA 17.
- Horn, Carl Aage*, f. 15.2.40. 1.10.61. 1.10.63 GB, 1.4.69 TB i Padborg, 1.7.69 TB 3, 1.3.70 OTB 5, 1.4.71 TBF 7.
- Hornbæk, Niels Peter Høgh*, f. 29.11.33. 1.3.61. 1.3.63 TB i København, 1.5.63 O.f.J., 1.5.65 Århus, 1.7.69 TB 3, 1.1.70 OTB 5, 1.4.71 TBF 7.
- Hornhaver, Inge Margrethe Elisabeth*, f. Høyer 8.8.15. 1.5.34. 1.9.39 kontorist i I.f.Ø.S., 1.10.41 u.f.n., 1.4.42 kontorist i I.f.Ø.S., 1.8.46 KA 2, 1.10.46 u.f.n., 1.1.49 KA 2 i I.f.Ø.S., 1.9.58 KA 1, 1.4.63 1. Finsp., 1.4.68 fg. OKA, 1.1.69 DT 9, 1.2.69 OKA, 1.7.69 OKA 17, 1.1.71 DT 8, 15.12.72 DT 11.
- Hovad, Aage*, f. 19.7.10. 1.8.27. 1.8.33 TA i Skanderborg, 1.10.33 I.f.T., 1.11.35 I.f.Ø.S., 1.1.36 I.f.T., 1.2.41 Århus, 1.6.48 OTA i København, 1.3.51 I.f.O., 1.7.55 t.jg. TK, 1.4.57 TK, 1.8.62 fg. VTI i 4. Finsp., 1.4.63 VTI i 3. Finsp., 1.1.67 TF 23 i Kalundborg, 1.4.68 fg. DTC 26, 1.3.69 DTC 26, 1.7.69 DTC 36.
- Husen, Børge Louis de Lannoy*, f. 26.3.16. 1.6.34. 1.6.40 TA i Stege, 1.6.43 Sønderborg, 1.4.46 København, 1.4.54 OTA, 1.8.57 I.f.O., 1.4.61 TK, 1.9.62 4. Finsp., 1.4.63 3. Finsp., 1.1.67 fg. VTI i København, 1.6.67 VTI, 1.3.69 fg. TI 23 ved DT 10, 1.7.69 TI 29, 1.4.71 DT 9.
- Hussmann, Helge*, f. 1.8.18. 15.9.45–31.7.52 i Tgk., 1.8.52 TB i København, 1.4.62 OTB, 1.6.63 TBF i Kb. Lufth. Tfv., 1.11.63 København, 1.4.68 fg. TVM, 1.2.69 TVM, 1.7.69 TVM 10, 1.12.70 TVM lds. ved DT 11, 1.4.71 OTVM 13 ved DT 3.
- Husum, Peder Germansen*, f. 10.11.38. 15.9.62. 1.10.64 GB, 1.4.69 TB i Padborg, 1.7.69 TB 3, 1.3.70 OTB 5, 1.4.71 TBF 7.
- Hvidberg, Albert Johannes*, f. 23.6.04. 1.9.22. 1.9.28 TA i Tønder, 1.6.30 København, 1.12.44 t.jg. OTA, 1.5.45 OTA, 1.9.55 I.f.O., 1.10.56 t.jg. TK, 1.4.58 TK, 1.4.63 2. Finsp., 1.7.69 TK 21, 4.9.69 DT 8, 15.12.72 DT 10.
- Hyldahl, Kaj Erik*, f. 8.6.26. 1.1.44. 1.1.49 TA i Stege, 27.4.50 Thisted, 1.8.51 København, 1.1.60 OTA, 1.3.60 Næstved, 1.10.64 Frederikshavn, 1.4.66 TK, 21.4.69 abf. VTI, 1.7.69 TK 22, 1.8.70 VTI 24, 1.7.71 VTI 27.
- Hyldedahl, Niels Arne*, f. 26.1.33. 1.6.51. 1.6.56 TA i København, 1.8.63 OTA, 1.7.69 OTA 17, 1.11.70 TK 20, 1.12.70 DT 9, 1.4.71 TK 21 ved DT 1.
- Hyllekvist, Hanne*, f. Larsen 10.11.43. 1.8.61. 1.6.67 TA i Køge, 1.7.69 TA 9, 1.9.72 OTA 17.
- Hæstrup, Tom*, f. 31.12.45. 1.8.63. 1.8.68 TA i Frederikshavn, 1.7.69 TA 9.
- Häuser, Jørgen Wilhelm Winther*, f. 20.11.19. 1.4.36. 1.12.43 TA på Samsø, 1.7.44 I.f.O., 1.11.47 København, 1.1.55 OTA i Nykøbing F., 1.10.61 TK i Næstved, 1.4.68 fg. TI 23, 1.3.69 TI 23, 1.7.69 TI 30, 1.5.73 TI 32.
- Høegh, Holger August*, f. 6.11.07. 1.5.30–31.3.46 arbejder på Kb. Tb., 1.4.46 pakhusarb., 1.4.48 TPF 2, 1.4.61 TPF 1, 1.4.65 TPHM 10, 1.12.68 København, 1.3.69 TVM, 1.7.69 TVM 10.
- Høgh, Aksel Kristensen*, f. 11.9.38. 1.7.61. 1.7.63 TB i København, 1.7.69 TB 3, 1.3.70 OTB 5, 1.8.71 TA, 1.10.71 Århus.

- Høgh, Palle Jensen*, f. 9.2.26. 1.3.49. 1.3.51 GD, 1.4.52 GB, 1.4.64 GOB, 1.4.69 OTB i Padborg, 1.7.69 OTB 5, 1.6.70 TBF 7.
- Højbøge, Kaj Aksel*, f. 8.12.31. 1.8.48. 1.8.53 TA i Stege, 27.10.53 Gedser, 1.11.55 København, 1.2.57 Haderslev, 1.2.59 Ålborg, 1.12.60 Thisted, 1.9.62 OTA, 1.5.69 TK, 1.7.69 TK 20, 1.1.71 TK 21, 1.10.73 abf. VTI 24, 1.1.74 VTI 24.
- Højhus, Inga Karen Cecilie*, f. *Rosendahl* 27.8.40. 1.3.67 AS(O) i Sønderborg, 1.4.73 OA(O).
- Højlund, Henning Martin*, f. 29.1.25. 1.12.46, 1.12.48 GD, 1.4.52 GB, 1.10.62 GVM, 1.4.68 fg. TVM i Padborg, 1.7.69 fg. TVM 10, 1.11.69 TVM 10.
- Højstrup, Emmy Kirstine*, f. *Larsen* 14.1.29. 1.11.46. 1.2.50 kontorist i Næstved, 1.1.57 tjg. KA 2, 1.12.57 KA 2, 1.4.60 KA 1, 1.4.68 fg. OKA, 1.2.69 OKA, 1.7.69 OKA 17.
- Höltermand, Finn*, f. 2.1.33. 1.8.50. 1.8.55 TA i København, 1.12.62 OTA, 1.7.69 OTA 17, 1.1.70 TK 20, 1.4.71 TK 21.
- Hørlyck, Anne Marie Vibeke*, f. *Hansen* 1.6.47. 1.8.66. 1.8.71 TA 9 i Herning.
- Hørlyck, Jørgen Ørsted*, f. 26.6.47. 1.8.66. 1.8.71 TA 9 i Herning.
- Høst, Alfred*, f. 4.1.31. 1.12.56. 1.12.58 TPB i København, 1.1.66 TPF, 1.3.69 TBF, 1.7.69 TBF 8, 1.4.71 TVM 10.
- I**
- Ibsen, Hans Henri*, f. 14.9.32. 1.8.51. 1.8.56 TA i Esbjerg, 1.1.64 OTA, 1.7.69 OTA 17, 1.4.71 TK 20, 1.5.71 TK 21.
- Ibsen, Ib Skelmose*, f. 25.1.34. 1.5.60. 1.5.62 TB i Esbjerg, 1.7.69 TB 3, 1.1.70 OTB 5, 1.4.71 TBF 7.
- Ibsen, Jørn Ulrik*, f. 19.5.41. 1.8.63. 1.8.65 TPB i Rødbyhavn, 1.3.69 TB, 1.7.69 TB 3, 1.3.70 OTB 5, 1.2.72 TBF 7.
- Ilm, Hjalmar Axel*, f. 11.12.14. 1.10.48–31.3.64 Toldpakhusarb., 1.4.64 OTPB i København, 1.3.69 OTB, 1.7.69 OTB 5.
- Ilsoe, Villy*, f. 20.11.47. 1.6.65. 1.6.70 TA 9 i Randers, 1.1.73 D.f.T., 1.1.74 TA 11.
- Ingleby, Martin*, f. 14.2.04. 1.4.60 OA (O) i I.f.O., 1.4.63 2. Finsp., 4.9.69 DT 8, 15.12.72 DT 2.
- Ipsen, Arne Karl*, f. 20.12.31. 1.6.49. 1.6.54 TA i Gedser, 1.7.54 København, 1.9.62 OTA, 1.5.69 TK, 1.7.69 TK 20, 1.2.71 TK 21.
- Ipsen, Kaj Ove*, f. 6.8.38. 1.9.61. 1.9.63 TB i Gedser, 1.7.69 TB 3, 1.3.70 OTB 5, 1.4.71 TBF 7, 1.7.73 Nykøbing F.
- Ipsen, Wivi Wellington*, f. *Petersen* 27.3.37. 1.8.54 kontormedhj. i Kb. Lufth. Tfv., 1.7.57 TE i København, 1.6.58 TM i Kb. Lufth. Tfv., 30.4.59 afsked efter ansøgning, 1.11.59 TM i Kb. Lufth. Tfv., 31.5.60 afsked efter ansøgning, 15.1.62 TM i Kb. Lufth. Tfv., 1.8.62 TA, 1.4.67 u.f.nr., 31.3.68 afsked efter ansøgning, 1.2.71 AS(O) i Køge, 1.9.72 OA(O).
- Irmer, Arne*, f. 8.9.27. 1.11.54. 1.11.56 TB i København, 1.5.61 Kb. Lufth. Tfv., 1.6.62 København, 1.10.64 TBF, 1.4.68 fg. TVM, 1.1.69 TVM, 1.7.69 TVM 10, 5.11.69 TVM 10 lds. ved DT 11, 1.4.71 OTVM 13.
- Iversen, Børge*, f. 16.3.16. 1.6.34. 1.6.40 TA i Varde, 1.2.41 Padborg, 1.11.47 Esbjerg, 1.6.54 OTA i Fredericia, 1.4.62 TK, 1.7.69 TK 22, 1.4.71 VTI 24.
- Iversen, Leif Harry*, f. 24.3.32. 1.10.55. 1.10.57 TB i Gedser, 1.3.59 Korsør, 1.4.68 fg. TBF, 1.3.69 TBF ved Stignæs tktrl., 1.7.69 TBF 7, 1.12.69 TVM 10, 1.12.71 Korsør.
- Iversen, Niels Jørgen Dalsgaard*, f. 10.1.42. 1.8.58. 1.8.63 TA i København, 1.6.69 Horsens, 1.7.69 TA 9, 1.10.69 OTA 17.
- Iversen, Peder Aaberg*, f. 24.5.32. 1.12.57. 1.12.59 TPB i København, 1.7.61 TB, 1.10.61 TPB, 1.6.64 TA, 1.7.69 TA 9, 1.3.70 OTA 17.
- Iversen, Poul Christian*, f. 1.10.22. 1.3.48. 1.3.50 TB i Kerteminde, 1.8.50 Næstved, 1.12.55 OTB 2, 1.4.56 Assens, 1.6.56 TA, 1.8.63 OTA, 1.9.68 Fredericia, 1.7.69 OTA 17, 1.2.71 TK 20, 1.4.71 TK 21.

- Iversen, Svend Aage*, f. 11.5.29. 1.9.45. 1.9.50 TA i Viborg, 1.4.55 Sønderborg, 1.9.61 OTA, 1.4.68 fg. TK, 1.3.69 TK, 1.7.69 TK 21, 1.10.71 VTI 24.
- Iwers, Anker Karl Theodor*, f. 25.8.21. 1.4.46. 1.4.48 GD, 1.4.52 GB, 1.9.55 GOB, 1.9.63 VM 7, 1.4.69 TBF i Padborg, 1.7.69 TBF 8, 1.8.70 TVM 10.
- Iwersen, Børge*, f. 30.3.49. 1.8.66. 1.8.71 TA 9 i Fredericia.
- J**
- Jacobsen, Aage*, f. 24.7.29. 15.6.58. 1.7.60 TB i Århus, 1.4.68 fg. TBF, 1.2.69 TBF, 1.7.69 TBF 7, 1.1.72 TBF 8.
- Jacobsen, Allan Estrup*, f. 11.2.51. 1.8.68. 1.8.73 TA 9 i Svendborg.
- Jacobsen, Bendt Ole*, f. 30.10.41. 1.10.64. 1.10.66 TPB i Roskilde, 1.3.69 TB, 1.7.69 TB 3, 1.5.71 Køge, 1.6.72 OTB 5.
- Jacobsen, Edvard Meller*, f. 1.7.30. 1.8.58. 1.8.60 TPB i København, 1.1.61 Odense, 1.3.69 TB, 1.7.69 TB 3, 1.1.70 OTB 5, 1.8.70 TBF 7.
- Jacobsen, Gunnar Jean*, f. 9.3.27. 1.4.50. 1.4.52 GD, 1.4.64 GOB, 1.4.69 OTB i Padborg, 1.7.69 OTB 5, 1.4.71 TBF 7.
- Jacobsen, Hanne*, f. *Laurson* 3.7.42. 1.8.59. 1.8.64 TA i Ålborg, 1.7.69 TA 9, 1.2.71 OTA 17, 9.11.73 ekstraord. tj.frihed.
- Jacobsen, Hans Heinrich*, f. 30.5.28. 1.3.54. 1.3.56 GB, 1.3.69 OTB, 1.4.69 OTB i Padborg, 1.7.69 OTB 5, 1.4.70 Haderslev, 1.4.71 TBF 7.
- Jacobsen, Helge*, f. 14.11.13. 7.11.33-30.9.46 arb. på Kb. Tb., 1.10.46 pakhusarb., 1.6.51 TPF 2, 1.4.58 TPF 1, 1.4.62 TPHM 10, 1.8.66 fg. TPHM 12 ved Centralpostb., 1.2.67 TPHM 12, 1.4.68 fg. TPAM 15 i København, 1.3.69 TPAM 15, 1.7.69 TPAM 17, 1.12.69 DT 2, 1.4.71 DT 3.
- Jacobsen, Jørgen Ivan*, f. 16.1.49. 1.8.65. 1.8.70 TA 9 i Kalundborg.
- Jacobsen, Kaj*, f. 18.7.41. 1.8.59. 1.8.64 TA i Holstebro, 1.7.69 TA 9, 1.8.70 OTA 17.
- Jacobsen, Knud Arne*, f. 2.6.44. 1.8.61. 1.8.66 TA i København, 1.6.68 Herning, 1.7.69 TA 9, 1.9.71 OTA 17, 1.2.73 København.
- Jacobsen, Niels Jørgen*, f. 20.4.40. 1.8.56. 1.8.61 TA i København, 1.7.68 OTA, 1.6.69 Helsingør, 1.7.69 OTA 17, 1.12.73 OTA 19.
- Jacobsen, Poul*, f. 3.5.34. 1.3.61. 1.3.63 TPB i København, 1.8.63 Silkeborg, 1.3.69 TB, 1.7.69 TB 3, 1.1.70 OTB 5, 1.5.71 Randers, 1.4.71 TBF 7.
- Jacobsen, Poul Erik*, f. 15.7.41. 1.5.64. 1.5.66 TB i København, 1.7.69 TB 3, 1.2.71 OTB 5.
- Jacobsen, Vagn*, f. 12.8.23. 1.2.41. 1.4.46 TA i Herning, 1.6.47 København, 1.5.53 I.f.Ø.S., 1.4.58 OTA, 1.8.62 fg. TK i 4. Finsp., 1.4.63 TK i 3. Finsp., 1.1.69 DT 10, 1.7.69 TK 22., 1.4.71 VTI 24 ved DT 11.
- Jakobsen, Arne*, f. 8.2.35. 1.7.58. 1.7.60 TB i København, 1.4.62 Århus, 1.4.68 fg. TBF, 1.2.69 TBF, 1.7.69 TBF 7, 1.2.72 TBF 8.
- Jakobsen, Arne*, f. 8.15.19. 1.10.45. 1.10.47 GD, 1.4.52 GB, 1.8.52 GOB, 1.7.62 VM 7, 1.4.68 fg. TVM i Padborg, 1.7.69 fg. TVM 10, 1.11.69 TVM 10.
- Jakobsen, Elo*, f. 5.11.30. 1.6.47. 1.6.52 TA i Korsør, 1.5.62 OTA, 1.4.68 fg. TK, 1.5.69 TK, 1.7.69 TK 21, 1.4. 71 VTI 24.
- Jakobsen, Gunnar*, f. 5.5.49. 1.8.68. 1.8.73 TA 9 i D.f.T.
- Jakobsen, Harald*, f. 28.4.26. 1.12.50. 1.12.52 TPB i Århus, 1.9.63 TPF, 1.7.68 fg. TPHM 10, 1.3.69 TVM, 1.7.69 TVM 10.
- Jakobsen, Ivan Børge Haure*, f. 24.9.26. 1.1.44. 1.1.49 TA i Hillerød, 1.6.55 I.f.O., 1.1.60 OTA, 1.9.62 4. Finsp., 1.4.63 3. Finsp., 1.4.66 TK, 1.2.67 D.f.T., 1.7.69 TK 22, 1.3.70 VTI 25, 1.4.71 VTI 29, 1.3.73 TI 29 i TCO.

- Jakobsen, Niels Dahl*, f. 4.12.23. 1.8.46–31.12.52 i Tgk. 1.1.53 TPB i København, 1.6.53 Århus, 1.4.61 Silkeborg, 1.4.64 OTPB, 1.4.64 TPF, 1.2.68 fg. TPHM 10 i Fredericia, 1.5.68 TPHM 10, 1.3.69 TVM, 1.7.69 TVM 10.
- Jakobsen, Thorkild*, f. 4.12.42. 1.6.60. 1.6.65 TA i København, 1.7.69 TA 9, 1.2.70 D.f.T., 1.5.70 TA 11, 1.3.71 OTA 17, 1.7.73 TK 22.
- Jakobsen, Vagn*, f. 8.3.36. 1.8.54. 1.8.59 TA i Nykøbing S., 1.7.62 Korsør, 1.2.63 Odense, 1.2.66 OTA Odense, kt., 1.7.69 OTA 17, 1.4.71 TK 20, 1.11.72 TK 21.
- Jansen, Georg Adolf*, f. 11.9.23. 1.2.41. 1.4.46 TA i København, 1.2.47 Nysted, 1.3.50 Frederiksværk, 1.9.53 I.f.Ø.S., 1.4.58 OTA, 1.4.61 Eftersøgningstj., 1.8.62 fg. TK i 4. Finsp., 1.4.63 TK i 3. Finsp., 1.4.65 D.f.T., 1.6.66 VTI, 1.4.68 fg. TI 23 i TCO, 1.3.69 TI 23, 1.7.69 TI 29, 1.2.71 TI 30.
- Janus, Anker Mørk*, f. 10.7.10. 1.8.27. 1.8.33 TA i København, 1.6.34 revafd., 1.2.37 Fredericia, 1.2.41 Haderslev, 1.6.43 O.f.J., 1.6.48 tjt. OTA i I.f.T., 1.6.50 OTA, 1.3.51 I.f.O., 1.7.55 tjt. TK, 1.4.57 TK, 1.8.62 fg. VTI i 4. Finsp., 1.4.63 VTI i 3. Finsp., 1.4.68 fg. TI 25, 1.1.69 DT 10, 1.7.69 TI 34, 1.4.71 DT 11.
- Jappe, Finn Freilev*, f. 22.11.34. 1.9.51. 1.9.56 TA i København, 1.12.62 OTA ved Kreditoplkt., 1.1.69 DT 9, 1.7.69 OTA 17, 1.1.70 TK 21, 1.4.71 TK 21.
- Jardenbæk, Christian Terkelsen*, f. 11.12.46. 1.8.64. 1.8.69 TA 9 i Thisted, 1.6.72 Århus.
- Jarlfeldt, Stig Trege*, f. 27.11.43. 1.8.60. 1.8.65 TA i København, 1.7.69 TA 9, 1.4.71 OTA 17.
- Jarltoft, Aage*, f. 28.2.21. 1.3.39. 1.3.45 TA i København, 1.7.55 tjt. OTA, 1.8.56 OTA, 1.4.60 I.f.Ø.S., 1.8.62 fg. TK i 4. Finsp., 1.4.63 TK i 3. Finsp., 1.9.65 1. Finsp., 1.4.68 fg. VTI, 1.1.69 DT 9, 1.4.69 VTI i Køge, 1.7.69 VTI 24, 1.11.70 VTI 25.
- Jeggesen, Frede*, f. 13.9.41. 1.2.67. 1.2.69 TB i København, 1.7.69 TB 3, 1.6.70 Padborg, 1.12.73 OTB 5.
- Jensby, Ole Bruun*, f. 10.8.38. 1.8.63. 1.8.65 TPB i København, 1.3.69 TB, 1.4.69 Holstebro, 1.7.69 TB 3, 1.3.70 OTB 5, 1.2.72 TBF 7.
- Jensen, Aage*, f. 26.3.23. 1.6.47. 1.6.49 TB i København, 1.4.54 OTB 2, 1.9.59 fg. TBF, 1.4.60 TBF, 1.4.65 TVM, 1.7.69 TVM 10, 1.1.70 TVM 10 lds. ved DT 2, 1.4.71 OTVM 13 ved DT 3.
- Jensen, Aage*, f. 16.11.23. 1.2.41. 1.4.46 TA i Århus, 1.12.47 Esbjerg, 1.4.57 tjt. OTA i Løgstør, 1.4.58 OTA, 1.8.62 fg. TK, 1.4.63 TK, 1.7.68 Skive, 1.4.68 fg. VTI, 1.4.69 VTI, 1.7.69 VTI 24, 1.2.71 VTI 25, 1.2.73 abf. TI 29 i Sønderborg, 1.5.73 TI 29.
- Jensen, Aage Gunnar*, f. 19.7.15. 1.6.33. 1.8.39 TA i Rønne, 1.6.42 Vordingborg, 1.2.47 København, 1.8.53 tjt. OTA, 1.4.54 OTA, 1.10.59 fg. TK, 1.4.60 TK, 1.6.66 OTK, 1.12.68 DT 7, 1.3.69 VTI, 1.7.69 VTI 25, 1.6.70 VTI 27.
- Jensen, Alfred Gustav*, f. 8.5.24. 1.12.49. 1.12.51 TB i Assens, 1.4.64 OTB, 1.4.64 TBF, 1.1.65 Haderslev, 1.4.68 fg. TVM, 1.1.69 TVM lds., 1.7.69 TVM 10, 1.4.71 OTVM 13.
- Jensen, Alfred Hermann Schwerb*, f. 19.7.41. 1.5.64. 1.5.66 TB i Nakskov, 1.6.69 Nykøbing F., 1.7.69 TB 3, 1.2.71 OTB 5.
- Jensen, Anders*, f. 1.3.50. 1.8.67. 1.8.72 TA 9 D.f.T.
- Jensen, Anders Bo Riisberg*, f. 10.1.46. 1.8.62. 1.8.67 TA i Nykøbing S., 1.7.69 TA 9, 1.6.70 Kalundborg, 1.8.73 OTA 17.
- Jensen, Andreas Kruse*, f. 30.1.22. 1.2.47. 1.2.49 GD, 1.4.52 GB, 1.10.53 TPB i I.f.T., 1.11.53 GB, 1.4.64 GOB, 1.4.68 fg. TBF i Padborg, 1.7.69 fg. TBF, 1.11.69 TBF, 1.4.71 TBF 8 i Haderslev.

- Jensen, Anker Kjær*, f. 25.9.21. 21.6.48. 1.7.50 TB i København, 1.8.56 OTB 2, 1.4.62 TBF, 1.7.68 fg. TVM, 1.3.69 TVM, 1.7.69 TVM 10.
- Jensen, Arne Johannes*, f. 9.2.38. 7.6.61. 1.7.63 TB i København, 1.8.68 Ålborg, 1.7.69 TB 3, 1.3.70 OTB 5, 1.4.71 TBF 7.
- Jensen, Axel*, f. 9.8.06. 1.11.34. 1.11.36 TB i København, 1.11.39 Ommel, 1.4.46 OTB 2, 1.5.51 Marstal, 1.1.53 OTB 1, 1.4.58 TBF, 1.4.61 TVM i Vejle, 1.7.69 TVM 10.
- Jensen, Axel*, f. 7.7.43. 1.8.60. 1.8.65 TA i Rødbyhavn, 1.7.69 TA 9, 1.9.69 Nykøbing F., 1.5.70 TA 11, 1.4.71 OTA 17.
- Jensen, Axel Brøgger*, f. 1.4.37. 1.12.61. 1.12.63 TB i København, 1.7.69 TB 3, 1.3.70 OTB 5, 1.4.71 TBF 7.
- Jensen, Benedikt Erik Alfred*, f. 21.3.20. 1.8.41. 1.4.44 GE, 1.4.46 GD, 1.7.48 GO, 1.4.52 GOB, 1.11.59 GVM, 1.4.69 TBF i Padborg, 1.7.69 TBF 8.
- Jensen, Bent*, f. 31.5.33. 1.8.49. 1.8.54 TA i Herning, 1.3.63 OTA, 1.7.69 OTA 17, 1.3.70 TK 20, 1.4.71 TK 21, 1.9.72 VTI 24.
- Jensen, Bent Preben Birk*, f. 11.3.24. 1.2.41. 1.4.46 TA i Køge, 29.4.47 København, 1.9.47 Stubbekøbing, 1.2.51 Nykøbing F., 1.2.55 Helsingør, 1.4.58 OTA, 1.8.64 TK, 1.7.69 TK 21, 1.2.70 abf. VTI 24, 1.6.70 TK 22, 1.2.71 VTI 24, 1.4.73 VTI 25.
- Jensen, Bent Rohde*, f. 4.1.25. 1.1.43. 1.1.48 TA i Korsør, 1.2.49 Nakskov, 1.2.51 Nyborg, 1.1.52 Vordingborg, 1.1.59 OTA, 1.4.65 TK, 1.4.68 Næstved, 21.4.69 abf. VTI 24, 1.7.69 TK 22, 1.9.69 VTI 24, 1.4.73 VTI 25.
- Jensen, Bent Roug*, f. 27.1.39. 1.5.64. 1.5.66 TB i Rødbyhavn, 1.7.69 TB 3, 1.10.70 OTB 5, 1.4.73 TBF 7.
- Jensen, Birgitte Klint*, f. Petersen 23.9.43. 1.8.60. 1.6.66 TA ved Tkt. på Kb. Tb., 11.5.67 u.f.n., 11.5.69 TA ved DT 3, 1.7.69 TA 9, 1.3.72 København, 1.4.71 TA 11, 1.9.73 OTA 17.
- Jensen, Bjarne*, f. 30.9.37. 1.8.54. 1.8.59 TA i København, 1.4.65 D.f.T., 1.6.67 OTA, 1.7.69 OTA 17, 1.12.71 TK 20, 1.9.73 TK 21.
- Jensen, Bjarne Germer*, f. 5.8.32. 1.7.56. 1.7.58 TB i Århus, 23.3.64 København, 24.5.65 Århus, 1.6.66 TA, 1.7.66 Ringkøbing, 1.7.69 TA 9, 1.10.69 Århus, 1.5.71 OTA 17.
- Jensen, Børge Sejer*, f. 12.2.18. 1.11.46. 1.11.48 TB i København, 1.9.53 OTB 2, 1.2.58 TPB, 1.4.64 OTPB, 1.4.67 fg. TPF, 1.8.67 TPF, 1.3.69 TBF, 1.7.69 TBF 7, 1.8.70 TBF 8, 1.3.73 TBF 9, 1.4.73 TVM 10.
- Jensen, Carlo Andreasen*, f. 1.4.32. 1.8.49. 1.8.54 TA i Holstebro, 23.4.55 Roskilde, 1.9.56 Holbæk, 1.7.61 OTA i Roskilde, kt., 1.6.64 Holbæk, 1.6.68 fg. TK, 1.3.69 TK, 1.7.69 TK 21, 1.10.69 Kalundborg.
- Jensen, Christen Julius Viggo*, f. 24.12.18. 1.9.45. 1.9.47 GD, 1.4.52 GOB, 1.7.62 VM 7, 1.4.68 fg. TVM i Padborg, 1.7.69 fg. TVM 10, 1.11.69 TVM 10 i Sønderborg.
- Jensen, Egon Poul*, f. 29.7.38. 1.8.55. 1.8.60 TA i København, 1.7.68 OTA, 1.7.69 OTA 17, 1.2.70 D.f.T., 1.4.71 OTA 19, 1.2.73 TK 20.
- Jensen, Eigil*, f. 28.6.22. 15.1.48. 1.2.50 TB i Esbjerg, 1.3.53 Kyndby, 1.8.55 OTB 2, 1.6.56 Assens, 1.4.61 TBF, 1.10.63 Stigsnæs, 1.4.64 TVM, 1.11.68 fg. OTVM i Korsør, 1.3.69 OTVM, 1.7.69 OTVM 13, 1.11.72 OTVM 14.
- Jensen, Ejvind Storm*, f. 12.1.31. 1.8.47. 1.8.52 TA i Horsens, 1.5.54 Padborg, 1.5.62 OTA, 1.4.68 fg. TK, 1.5.68 Næstved, 1.5.69 TK, 1.7.69 TK 20, 1.6.70 TK 21, 1.2.72 VTI 24.
- Jensen, Ejvind Villy*, f. 29.12.27. 1.8.46. 1.8.51 TA i Skanderborg, 15.4.55 Århus, 1.1.62 OTA, 1.4.68 fg. TK, 1.3.69 TK, 1.7.69 TK 21.
- Jensen, Eli*, f. 2.10.37. 1.5.63. 1.5.65 TB i København, 1.1.66 SPF, 1.3.69 TBF, 1.7.69 TBF 8, 1.9.70 Korsør, 1.4.71 TVM 10.
- Jensen, Eli Trygve*, f. 11.10.36. 1.1.60. 1.1.62 GB, 1.4.69 TB i Padborg, 1.7.69 TB 3, 1.1.70 OTB 5, 1.4.71 TBF 7.

- Jensen, Else Kirstine Wolff, f. Sørensen* 5.6.25. 16.3.42. 1.7.46 kontorist i Odense, 1.8.46 Svendborg, 1.6.49 u.f.n., 31.5.50 afsked efter ans., 1.1.58 kontorist i Svendborg, 1.4.62 KA 1, 1.4.68 fg. OKA, 1.2.69 OKA, 1.7.69 OKA 17.
- Jensen, Emil Richard, f.* 14.6.07. 1.9.60 OA (O) i I.f.T., 1.4.63 1. Finsp., 1.1.69 DT 9, 1.1.71 DT 8, 15.12.72 DT 10, 1.3.73 DT 9.
- Jensen, Emmy Gunhild, f. Pedersen* 5.12.36. 1.5.55. 1.1.58 kontorist i Frederikshavn, 1.11.63 KA 1, 1.4.68 fg. OKA, 1.2.69 OKA, 1.7.69 OKA 15.
- Jensen, Erik Baumann, f.* 14.3.38. 1.8.55. 1.8.60 TA i København, 1.6.65 Helsingør, 1.7.68 OTA, 1.7.69 OTA 17, 1.4.71 OTA 19, 1.12.72 TK 20.
- Jensen, Erik Bent, f.* 18.8.38. 1.2.65. 1.2.67 TPB i København, 1.3.69 TB, 1.7.69 TB 3, 1.7.69 TB 3, 1.7.70 Esbjerg, 1.3.73 OTB 5.
- Jensen, Erik Ejlif, f.* 22.3.47. 1.8.64. 1.8.69 TA 9 i Esbjerg.
- Jensen, Erik Frede Møller, f.* 26.6.18. 1.10.45. 1.10.47 TB i København, 1.6.52 OTB 2, 1.4.55 OTB 1 ved Kb. Lufth. Tfv., 1.4.58 TBF, 1.7.62 cementfab. ved Mariager fjord, 1.6.63 TVM i København, 1.4.68 fg. TPAM 15, 1.3.69 TPAM 15, 1.7.69 TPAM 17, 5.11.69 DT 11, 1.4.71 DT 3.
- Jensen, Erik Melchior, f.* 9.7.26. 1.2.49–31.3.59 i Tgk., 1.4.59 TB i København, 15.12.63 Frederiksværk, 1.4.64 OTB, 1.3.65 Århus, 1.4.68 fg. TBF, 1.2.69 TBF, 1.7.69 TBF 7, 1.3.73 TBF 8.
- Jensen, Erik Nørgreen, f.* 8.9.44. 1.8.62. 1.8.67 TA i København, 1.4.68 Fredericia, 1.7.69 TA 9, 1.4.71 TA 11, 1.11.72 OTA 17.
- Jensen, Erik Rievers, f.* 29.4.26. 1.1.44. 1.1.49 TA i Herning, 1.6.49 København, 1.1.60 OTA, 1.7.65 TK, 1.7.69 TK 21, 1.4.71 VTI 24 ved DT 6.
- Jensen, Erik Viggo Lerkenfeld, f.* 11.5.23. 1.11.46. 1.11.48 GD, 1.4.52 GB, 1.4.64 GOB, 1.4.68 fg. TBF i Sønderborg, 1.7.69 fg. TBF 7, 1.11.69 TBF 8, 1.4.71 TBF 9, 1.9.73 TVM 10.
- Jensen, Erland Højgaard, f.* 16.11.13. 1.9.39. 1.9.41 TB i København, 1.1.47 OTB 2, 1.9.52 OTB 1, 1.4.55 Pakhusforv., 1.7.56 TVM 2, 1.10.58 TVM 1, 1.4.66 OTVM i København, 1.7.69 OTVM 13, 5.11.69 DT 2, 1.6.70 TPAM 17, 1.4.71 DT 3.
- Jensen, Ernst Søren Kristian, f.* 3.9.39. 1.6.62. 1.6.64 TPB i København, 1.8.65 Århus, 1.3.69 TB, 1.7.69 TB 3, 1.3.70 OTB 5, 1.4.71 TBF 7.
- Jensen, Esther Nørgaard, f. Vork* 29.6.29. 1.8.57 KOF i Ikast, 14.4.69 Herning, 1.4.71 OA(O).
- Jensen, Flemming Aaboe, f.* 10.7.37. 1.6.54. 1.6.59 TA i København, 1.4.65 D.f.T., 1.3.67 OTA, 1.7.69 OTA 17, 1.9.71 TK 20, 1.4.73 TK 21.
- Jensen, Flemming Gert, f.* 15.7.39. 1.11.61. 1.11.63 TB i København, 1.2.69 Fredericia, 1.7.69 TB 3, 1.3.70 OTB 5, 1.4.71 TBF 7.
- Jensen, Flemming Peter, f.* 14.8.49. 1.8.67. 1.8.72 TA 9 i Thisted, 1.12.72 Århus, 1.11.73 ekstraord. tj.frihed.
- Jensen, Flemming Steensgaard, f.* 2.1.39. 1.9.55. 1.9.60 TA i København, 1.12.61 Thisted, 1.1.66 Århus, 1.7.68 OTA, 1.7.69 OTA 17, 1.4.71 OTA 19, 1.4.73 TK 20.
- Jensen, Flemming Sønderkov, f.* 24.7.43. 1.6.61. 1.6.66 TA i København, 1.7.69 TA 9, 1.4.71 OTA 17.
- Jensen, Frede Bernhard, f.* 6.10.31. 1.8.48. 1.8.53 TA i Frederiksværk, 1.9.62 OTA, 1.4.68 fg. TK, 1.8.68 Næstved, 1.5.69 TK, 1.7.69 TK 20, 1.11.70 TK 21.
- Jensen, Frede Erling, f.* 31.12.35. 15.8.60. 1.9.62 TPB i København, 1.11.62 TB, 1.7.69 TB 3, 1.3.70 OTB 5, 1.4.71 TBF 7.
- Jensen, Frode Mølgaard, f.* 21.12.48. 1.8.66. 1.8.71 TA 9 i Frederikshavn, 1.8.73 Ålborg.
- Jensen, Gerda Marie Damgaard, f. Nielsen* 16.12.19. 1.11.65 KOF i Varde, 1.7.68 Esbjerg, 1.4.71 OA(O).
- Jensen, Gerda Møllmann, f. Nielsen* 25.12.26. 1.5.44. 1.1.48 kontorist i København, 1.6.53 TA ved Tkt. på Kb. Tb., 1.12.55 Kredit-

- oplkt., 1.6.61 OTA ved Tb. Hvtkt., 1.12.64 Frilagerets Tfv., 1.4.67 FM i 3. revafd., 1.7.69 FM 21, 1.8.70 DT 9, 1.4.71 DT 1, 1.5.73 abf. VTI 24, 1.7.73 TK 22, 1.8.73 VTI 24.
- Jensen, Gudrun Marie Riff, f. Nielsen* 7.6.09. 1.4.36 kontorist i revafd., 1.10.44 u.f.n., 30.9.47 afsked, 1.4.54 kontormedhj. i 3. Trevkt., 20.5.69 AS (O) i D.f.T., 1.4.69 OA (O).
- Jensen, Gunnar*, f. 8.9.27. 1.8.53. 1.8.55 TB i København, 18.5.61 Kb. Lufth. Tfv., 1.6.62 TA, 1.6.65 2. Finsp., 1.10.68 OTA, 1.6.69 Ålborg, 1.7.69 OTA 17.
- Jensen, Gunnar Johannes*, f. 1.10.20. 1.11.45–30.6.55 Tgk., 1.7.55 TB i Ålborg, 1.4.60 OTB, 1.4.68 fg. TBF, 1.3.69 TBF, 1.7.69 TBF 7, 1.4.71 TBF 8, 1.4.73 TBF 9, 1.1.74 TVM 10.
- Jensen, Gunner Hawthorn*, f. 27.3.38. 1.7.63. 1.7.65 TB i København, 1.7.69 TB 3 i Næstved, 1.3.70 OTB 5, 1.6.71 København, 1.10.71 TBF 7.
- Jensen, Gustav*, f. 3.5.23. 1.2.41. 1.4.46 TA i Fåborg, 31.5.46 Herning, 1.8.53 Odense, 1.4.58 OTA, 1.8.63 TK, 1.4.69 VTI, 1.7.69 VTI 24, 1.7.71 VTI 25, 1.12.71 abf. TI 34 i Skive, 1.9.72 TI 34.
- Jensen, Hans Aron*, f. 6.8.27. 1.6.46. 1.6.51 TA i Nakskov, 27.10.51 Kreditoplkt., 1.3.52 København, 1.3.61 OTA, 1.1.67 fg. TK, 1.9.67 TK, 1.7.69 TK 21, 1.4.71 VTI 24 ved DT 11.
- Jensen, Hans Kristian Høngaard*, f. 8.7.36. 15.5.62. 1.6.64 TB i København, 1.6.68 Esbjerg, 1.7.69 TB 3, 1.3.70 OTB 5, 1.4.71 TBF 7.
- Jensen, Hans Kurt*, f. 5.2.47. 1.8.64. 1.8.69 TA 9 i Odense, 1.3.73 TA 11.
- Jensen, Hans Werner Brøndlund*, f. 31.10.08. 1.8.25. 1.8.31 TA i Højer, 1.2.33 Tønder, 1.2.35 Randers, 1.2.37 København, 1.11.46 tjt. OTA, 1.7.47 OTA, 1.4.54 TK, 1.8.59 fg. VTI i O.f.K., 1.4.60 VTI, 1.12.62 fg. TI 23 i Ålborg, 1.4.63 TI 23, 1.4.65 TF 25 i Vejle, 1.4.66 TF 26, 1.4.68 fg. DTC 26, 1.3.69 DTC 26, 1.7.69 DTC 36, 27.9.72 R. af D.
- Jensen, Harald*, f. 28.10.15. 1.6.41–31.5.50 i Tgk. 1.6.50 TB i København, 1.8.50 Kerteminde, 1.5.51 Frederikshavn, 1.10.51 Ålborg, 1.4.60 OTB, 1.8.61 Fredericia, 1.9.62 TBF i Thisted, 1.8.65 Nyborg, 1.12.68 Skive, 1.7.69 TBF 8, 1.12.69 TVM 10.
- Jensen, Hardy Normann*, f. 20.8.28. 15.9.48–31.1.54 arbejder på Københavns Toldbod, 1.2.54 TPB i København, 1.4.63 TPF, 1.9.66 TPHM 10, 1.3.69 TVM, 1.7.69 TVM 10, 1.12.72 OTVM 13 ved DT 3.
- Jensen, Harley*, f. 27.6.31. 1.8.47. 1.8.52 TA i Gedser, 1.2.53 København, 1.2.57 Fredericia, 1.2.59 Hillerød, 1.2.61 Kb. Lufth. Tfv., 1.1.62 OTA, 1.12.63 Prøvesaml. og Fakt., 1.4.65 D.f.T., 1.4.68 fg. TK, 1.1.69 Køge, 1.3.69 TK, 1.7.69 TK 21, 1.11.71 VTI 24.
- Jensen, Hartmann Leonar*, f. 21.6.22. 1.12.45–31.8.52 arb. på Københavns Toldbod, 1.9.52 TPB i København, 1.4.58 TPF 2, 1.9.59 TPF 1, 1.4.65 TPHM 10, 1.3.69 TVM, 1.7.69 TVM 10.
- Jensen, Helge Heine*, f. 17.2.29. 1.8.47. 1.8.52 TA i Sønderborg, 27.10.52 Ringkøbing, 1.6.54 Ribe, 1.1.56 København, 1.3.61 OTA, 1.9.67 fg. TK, 1.3.68 TK, 1.7.69 TK, 1.9.72 VTI 24 i Helsingør.
- Jensen, Helge Julius*, f. 14.4.18. 1.4.36. 1.5.42 TA i Stubbekøbing, 1.2.43 Helsingør, 1.2.45 Maribo, 1.10.49 I.f.Ø.S., 1.4.55 tjt. OTA, 1.7.55 OTA, 1.4.62 TK, 1.4.68 fg. VTI, 1.4.69 VTI ved DT 10, 1.7.69 VTI 24, 1.8.70 VTI 25, 1.1.71 DT 8, 1.4.71 TI 29 ved DT 11.
- Jensen, Henning*, f. 6.12.32. 1.6.57. 1.6.59 TB ved Kb. Lufth. Tfv., 1.3.65 Kastrup, 1.4.68 fg. TBF, 1.12.68 DT 4, 1.3.69 TBF, 1.6.69 København, 1.7.69 TBF 7, 1.4.71 TBF 8.
- Jensen, Henning*, f. 8.7.49. 1.8.66. 1.8.71 TA 9 i Køge.
- Jensen, Henning*, f. 18.10.50. 1.8.67. 1.8.72 TA 9 i Odense.
- Jensen, Henning Hawthorn*, f. 27.3.38. 1.7.61. 1.7.63 TB i København, 1.7.69 TB 3, 1.3.70 OTB 5, 1.4.71 TBF 7.

- Jensen, Henning Nørgaard*, f. 4.10.29. 1.10.55. 1.10.57 TB i Gedser, 1.12.57 Ålborg, 1.4.68 fg. TBF, 1.3.69 TBF, 1.7.69 TBF 7, 1.4.71 TBF 8, 1.11.73 TBF 9.
- Jensen, Henning Tommy*, f. 28.3.50. 1.8.67. 1.8.72 TA 9 i Holstebro.
- Jensen, Henrik*, f. 2.5.35. 1.6.58. 1.6.60 TB i København, 1.4.68 fg. TBF, 1.2.69 TBF, 1.7.69 TBF 7, 1.8.71 TBF 8.
- Jensen, Henry*, f. 1.7.21. 15.9.48. 1.10.50 TB i Esbjerg, 1.3.57 OTB 2, 1.8.62 fg. TBF, 1.3.63 TBF, 1.4.68 fg. OTVM, 1.3.69 OTVM, 1.7.69 OTVM 14.
- Jensen, Henry Christian*, f. 23.5.32. 15.8.58. 1.9.60 TPB i København, 1.12.61 GB, 1.4.69 TB i Padborg, 1.7.69 TB 3, 1.3.70 OTB 5, 1.4.71 TBF 7.
- Jensen, Henry Gustaf*, f. 24.4.04. 1.5.21. 1.5.27 TA i Fredericia, 1.2.31 København, 1.5.44 OTA, 1.6.49 t.jg. TK, 1.2.50 TK, 1.8.59 fg. VTI i Prøvesaml. og Fakt., 1.4.60 VTI, 1.4.65 D.f.T., 1.7.69 VTI 27, 1.10.69 DT 10, 1.4.71 DT 2.
- Jensen, Henry Leif*, f. 19.10.34. 15.4.62. 1.5.64 TB i København, 1.7.69 TB 3, 1.3.70 OTB 5, 1.4.71 TBF 7.
- Jensen, Henry Michael*, f. 23.9.19. 15.3.46. 1.4.48 GD, 1.4.52 GB, 1.4.55 GOB, 1.5.63 VM 7, 1.4.68 fg. TVM i Padborg, 1.7.69 fg. TVM 10, 1.11.69 TVM 10.
- Jensen, Holger Gregers*, f. 11.11.43. 1.8.60. 1.8.65 TA i København, 1.6.69 Ålborg, 1.7.69 TA 9, 1.5.70 TA 11, 1.4.71 OTA 17.
- Jensen, Holger Johannes Peter*, f. 21.4.06. 1.8.23. 1.8.29 TA i Struer, 1.1.30 Hobro, 1.1.34 Herning, 1.6.37 Korsør, 1.5.38 Næstved, 1.5.45 OTA, kt., 1.9.46 Næstved, 1.4.53 TK i Nykøbing F., 1.4.62 TF 21 i Ringsted, 1.11.68 fg. TI 23 i Næstved, 1.3.69 TI 23, 1.7.69 TI 29.
- Jensen, Ib*, f. 24.11.36. 1.9.62. 1.9.64 TB i København, 1.7.68 Esbjerg, 1.7.69 TB 3, 1.3.70 OTB 5, 1.4.71 TBF 7.
- Jensen, Ib*, f. 20.3.40. 1.8.57. 1.8.62 TA i København, 1.6.69 Horsens, 1.7.69 TA 9, 1.10.69 OTA 17.
- Jensen, Ib Düring Gabriel*, f. 10.12.30. 1.8.49. 1.8.54 TA i København, 1.6.62 OTA i Rønne, 1.4.68 fg. TK, 1.5.69 TK, 1.7.69 TK 20, 1.9.70 TK 21.
- Jensen, Jan*, f. 12.7.35. 1.6.52. 1.6.57 TA i København, 1.4.60 Gedser, 1.7.62 OTA i Nykøbing F., kt., 1.12.65 Korsør, 1.4.68 fg. TK, 1.5.69 TK, 1.7.69 TK 20, 1.9.70 TK 21, 1.4.71 TK 22, 1.9.72 VTI 24.
- Jensen, Jens Ejler*, f. 3.4.42. 1.8.59. 1.8.64 TA i Ringsted, 1.6.68 Vejle, 1.7.69 TA 9, 1.8.70 OTA 17.
- Jensen, Jens Elert*, f. 11.4.50. 1.8.67. 1.8.72 TA 9 i Frederikshavn.
- Jensen, Jens Erik*, f. 10.8.46. 1.8.63. 1.8.68 TA i København, 1.7.69 TA 9, 1.8.71 Kalundborg, 1.3.73 TA 11.
- Jensen, Jens Knudsen*, f. 3.7.15. 6.2.43. 1.3.45 TB i Tønder, 1.5.46 Esbjerg, 1.7.49 OTB 2, 1.6.51 TA, 1.6.54 Højer, 1.10.61 OTA, 1.4.66 Havneby, 1.4.68 fg. TK, 1.7.68 Haderslev, 1.3.69 TK, 1.7.69 TK 21.
- Jensen, Jens Knudsen*, f. 7.12.19. 20.1.48. 1.2.50 TB i København, 1.11.55 OTB 2, 1.10.58 TBF i Vejle, 1.1.62 Skive, 1.5.64 TVM i Århus, 1.4.68 fg. OTVM, 1.3.69 OTVM, 1.7.69 OTVM 14.
- Jensen, Jens Moestrup*, f. 20.7.39. 1.4.62. 1.4.64 TB i Helsingør, 1.7.69 TB 3, 1.3.70 OTB 5, 1.4.71 TBF 7.
- Jensen, Johannes*, f. 22.12.15. 1.6.34. 1.6.40 TA i I.f.Ø.S., 1.10.44 I.f.T., 1.6.45 I.f.O., 1.11.47 København, 1.4.54 t.jg. OTA i I.f.O., 1.4.56 OTA, 1.4.61 TK, 1.9.62 4. Finsp., 1.4.63 3. Finsp., 1.4.68 fg. VTI, 1.1.69 DT 10, 1.4.69 VTI, 1.7.69 VTI 25, 1.4.71 DT 9.
- Jensen, John Borregaard*, f. 7.6.42. 1.8.58. 1.8.63 TA i København, 1.4.65 D.f.T., 1.7.69 TA 9, 1.10.69 OTA 17.
- Jensen, Judith Søndergaard*, f. 7.7.42. 15.7.59. 1.8.63 KA 2 i Grenå, 1.4.65 KA 1, 1.7.69 KA 9, 1.12.71 Randers, 1.4.71 OKA 17.

- Jensen, Julius Christian Schou*, f. 22.12.19. 1.1.45. 1.1.47 TB i København, 1.8.51 OTB 2, 1.1.56 OTB 1, 1.4.58 TBF, 1.8.62 fg. TVM, 1.4.63 TVM, 1.5.63 Kolding, 1.4.68 fg. OTVM, 1.3.69 OTVM, 1.7.69 OTVM 13, 1.9.72 OTVM 14.
- Jensen, Jørgen Herbert*, f. 1.12.44. 1.8.64. 1.8.66 TB i København, 1.3.69 Næstved, 1.7.69 TB 3, 1.6.72 OTB 5.
- Jensen, Jørgen Steen*, f. 15.8.40. 1.7.59. 1.7.64 TA i København, 1.7.69 TA 9, 1.9.69 Ålborg, 1.3.70 OTA 17.
- Jensen, Kaj*, f. 11.7.14. 1.6.32. 1.8.38 TA i København, 26.3.40 I.f.O., 1.4.45 Odense, 1.2.46 København, 1.6.48 I.f.Ø.S., 1.10.52 tjg. OTA i København, 1.11.52 I.f.T., 1.4.56 OTA, 1.8.57 I.f.O., 1.2.59 TK i I.f.Ø.S., 1.4.63 1. Finsp., 1.6.67 fg. VTI, 1.1.69 DT 9, 1.3.69 VTI, 1.5.69 DT 10, 1.7.69 VTI 25, 1.1.71 DT 8, 15.12.72 DT 9.
- Jensen, Kaj Ludvig*, f. 3.12.14. 1.6.32. 1.1.39 TA i Svendborg, 1.7.41 Præstø, 1.2.43 Vejle, 1.2.47 København, 1.10.52 tjg. OTA, 1.5.53 OTA, 1.5.56 I.f.Ø.S., 1.4.59 TK, 1.4.63 1. Finsp., 1.12.67 fg. VTI i 3. Finsp., 1.4.68 fg. TI 23, 1.1.69 DT 10, 1.3.69 TI 23, 1.7.69 TI 29, 1.4.71 DT 10.
- Jensen, Kaj Otto Holden*, f. 6.2.31. 1.12.52. 1.12.54 GB, 1.4.68 GOB, 1.4.69 OTB i Padborg, 1.7.69 OTB 5, 1.4.71 TBF 7.
- Jensen, Kaj Villy*, f. 9.2.51. 1.8.68. 1.8.73 TA 9 i Kalundborg.
- Jensen, Karen Elisabeth*, f. 18.2.05. 1.1.26. 1.1.27 kontorist i København, 1.6.35 TE, 1.1.39 TA ved Tkt. på Kb. Tb., 1.1.41 O.f.K., 1.10.51 Gammelholms Tkt., 1.5.53 OTA ved Jernb. Tk., 1.2.62 TK, 15.12.63 Nørrebro Tfv., 1.11.67 Sydhavnens Tfv., 1.12.68 DT 4, 1.7.69 TK 21, 1.4.71 DT 2.
- Jensen, Karen Margrethe Schjødt*, f. Ankersen 24.2.11. 1.11.30. 1.4.37 kontorist i Ålborg, 1.8.46 KA 2, 1.4.48 KA 1, 1.8.62 fg. OKA, 1.4.63 OKA, 1.7.69 OKA 18.
- Jensen, Karl Vilhelm*, f. 12.8.18. 15.10.45–31.3.53 i Tgk. 1.4.53 TB i København, 1.4.62 OTB, 1.5.62 Frederikssund, 1.1.65 TBF, 1.5.68 Helsingør, 1.12.68 fg. TVM, 1.1.69 TVM lds., 1.7.69 TVM 10, 1.4.71 OTVM 13.
- Jensen, Kirsten*, f. *Mortensen*, 2.7.25. 1.11.41. 1.8.46 kontorist i Fredericia, 1.6.48 KA 2, 1.4.57 tjg. KA 1, 1.4.58 KA 1, 1.4.66 OKA, 1.7.69 OKA 17.
- Jensen, Knud*, f. 22.2.46. 1.8.63. 1.8.68 TA i Horsens, 1.7.69 TA 9, 1.4.71 TA 11.
- Jensen, Knud Erik*, f. 24.11.31. 1.10.59. 1.10.61 TB i København, 1.10.62 Ålborg, 1.7.69 TB 3, 1.1.70 OTB 5, 1.8.70 TBF 7.
- Jensen, Knud Erik*, f. 14.1.35. 1.5.61. 1.5.63 TB ved Kb. Lufth. Tfv., 1.11.63 København, 1.3.64 Næstved, 1.7.69 TB 3, 1.1.70 OTB 5, 1.4.71 TBF 7.
- Jensen, Knud Hørrup*, f. 13.4.27. 1.6.50. 1.6.52 TPB i Århus, 1.4.63 TPF, 1.2.66 TPHM 10, 1.3.69 TVM, 1.7.69 TVM 10.
- Jensen, Knud Lindgaard*, f. 2.2.33. 1.11.62. 1.11.64 TB i Esbjerg, 1.7.69 TB 3, 1.3.70 OTB 5, 1.4.71 TBF 7.
- Jensen, Kurt*, f. 12.1.43. 1.2.66. 1.2.68 TB i København, 1.7.69 TB 3, 1.4.73 OTB 5.
- Jensen, Kristian Henry*, f. 4.10.18. 1.4.36. 1.1.43 TA i København, 1.11.47 I.f.O., 1.4.55 tjg. OTA, 1.4.56 OTA, 1.8.62 fg. TK i 4. Finsp., 1.4.63 TK i 3. Finsp., 1.1.69 DT 10, 1.7.69 TK 21, 18.3.70 abf. VTI 24, 1.6.70 TK 22, 1.2.71 VTI 24, 1.4.73 VTI 25.
- Jensen, Lars*, f. 17.7.48. 1.8.66. 1.8.71 TA 9 i Ålborg.
- Jensen, Lars Evald Kromann*, f. 24.3.32. 1.6.50. 1.6.55 TA i Nykøbing S., 1.9.60 Køge, 1.3.63 OTA, 1.7.69 OTA 17, 1.6.70 TK 20, 1.4.71 TK 21.
- Jensen, Lars Jørgen*, f. 1.11.41. 1.8.58. 1.8.63 TA i København, 1.10.65 u.f.n., 1.2.66 TA i København, 1.7.69 TA 9, 1.10.69 OTA 17, 1.1.71 DT 5.

- Jensen, Laurits Grønborg*, f. 11.10.30. 1.10.53. 1.10.55 GB, 1.10.68 GOB, 1.4.69 OTB i Padborg, 1.7.69 OTB 5, 1.4.71 TBF 7.
- Jensen, Laurits Gøtzsche*, f. 20.8.38. 1.1.62. 1.1.64 TB i København, 1.9.65 Odense, 1.7.69 TB 3, 1.3.70 OTB 5, 1.4.71 TBF 7.
- Jensen, Laurs Christian*, f. 8.3.16. 1.11.47. 1.11.49 TB i Esbjerg, 1.1.55 OTB 2, 1.8.62 TBF, 1.4.68 fg. TVM, 19.12.68 fg. TVM lds., 1.3.69 TVM lds., 1.7.69 TVM 10, 1.12.69 OTVM 13.
- Jensen, Leif Fangel*, f. 9.1.46. 1.8.63. 1.8.68 TA i Kalundborg, 1.7.69 TA 9.
- Jensen, Leif Møller*, f. 26.11.46. 1.8.64. 1.8.69 TA 9 i Esbjerg.
- Jensen, Max Weinbolt*, f. 9.3.33. 1.5.58. 1.5.60 TB i København, 1.9.65 Århus, 1.4.68 fg. TBF, 1.2.69 TBF, 1.7.69 TBF 7, 1.4.71 TBF 8.
- Jensen, Mogens Colstrup*, f. 4.8.26. 1.9.44. 1.9.49 TA i Kalundborg, 28.4.50 Helsingør, 1.2.53 Svendborg, 1.11.56 København, 1.9.60 OTA, 1.11.65 fg. TK, 1.1.66 TK, 1.7.69 TK 21, 1.1.71 DT 5, 1.4.71 VTI 24.
- Jensen, Niels*, f. 25.5.22. 1.2.41. 1.4.46 TA i Næstved, 21.10.46 Ærøskøbing, 1.9.47 Ålborg, 1.4.58 OTA, 1.8.63 TK, 1.7.69 TK 21, 1.4.71 VTI 24.
- Jensen, Niels*, f. 5.3.41. 1.8.57. 1.8.62 TA i København, 1.1.67 D.f.T., 1.7.69 TA 9, 1.10.69 OTA 17.
- Jensen, Niels Jørgen*, f. 8.10.44. 1.8.61. 1.8.66 TA i København, 1.10.68 Ålborg, 1.7.69 TA 9, 1.11.71 OTA 17.
- Jensen, Niels Jørgen Peder*, f. 8.8.41. 1.2.65. 1.2.67 TB i København, 1.7.69 TB 3, 1.12.72 OTB 5.
- Jensen, Niels Kristian*, f. 30.9.19. 1.12.43. 1.12.45 TB i København, 1.5.50 OTB 2, 1.4.54 OTB 1, 1.4.58 TBF, 1.12.59 fg. TVM, 1.4.60 TVM, 1.5.66 OTVM, 1.4.68 fg. TPAM 15, 1.3.69 TPAM 15, 1.7.69 TPAM 17, 5.11.69 DT 4, 1.4.71 TPAM 20 ved DT 6.
- Jensen, Niels Laurits*, f. 17.11.31. 1.1.58. 1.1.60 TB i København, 1.5.62 Frederikshavn, 1.4.68 fg. TBF, 1.2.69 TBF, 1.7.69 TBF 7, 1.4.71 TBF 8.
- Jensen, Olaf*, f. 15.10.16. 1.6.32. 1.11.40 TA i København, 1.6.51 I.f.O., 1.2.53 tjg. OTA i København, 1.2.54 OTA, 1.3.59 TK, 1.4.65 TI 23 i D.f.T., 1.11.68 fg. TI 25 i Helsingør, 1.3.69 TI 25, 1.7.69 TI 34.
- Jensen, Ole*, f. 28.4.45. 1.8.61. 1.8.66 TA i Slagelse, 1.12.66 København, 1.6.68 Køge, 1.1.69 København, 1.7.69 TA 9, 1.2.70 D.f.T., 1.9.71 Holstebro, 1.2.72 OTA 17.
- Jensen, Ole Bøgvad*, f. 10.12.45. 1.8.63. 1.8.68 TA i Odense, 1.7.69 TA 9.
- Jensen, Oscar Hartvig*, f. 8.5.38. 1.8.56. 1.8.61 TA i København, 1.2.62 Prøvesaml. og Fakt., 1.8.64 Esbjerg, 1.7.68 OTA, 1.7.69 OTA 17, 1.8.70 OTA 19, 1.11.73 TK 20.
- Jensen, Otto*, f. 18.1.18. 1.2.42–30.6.51 i Tgk. 1.7.51 TB i Ålborg, 1.4.60 OTB, 1.1.64 fg. TBF, 1.4.68 fg. TVM, 1.1.69 TVM lds., 1.7.69 TVM 10, 1.4.71 OTVM 13.
- Jensen, Otto Christian*, f. 30.8.22. 8.8.49. 1.9.51 TB i København, 1.10.61 Pakhusforv., 1.4.62 TBF i Kb. Lufth. Tfv., 1.4.68 fg. TVM, 1.12.68 DT 5, 20.12.68 fg. TVM lds., 1.3.69 TVM lds., 1.7.69 TVM 10, 1.9.69 OTVM 13.
- Jensen, Otto Johannes*, f. 7.12.29. 1.6.48. 1.6.53 TA i København, 1.5.55 Silkeborg, 1.1.58 København, 1.3.61 OTA i Herning, 1.9.67 fg. TK, 1.7.68 TK, 1.7.69 TK 21, 1.4.71 VTI 24, 1.8.73 abf. TI 29, 1.11.73 TI 29.
- Jensen, Ove*, f. 11.6.09. 1.8.25. 1.8.31 TA i Tønder, 13.10.31 Gråsten, 1.10.47 OTA i Køge, 1.7.56 tjg. TK i Roskilde, 1.5.58 TK, 1.8.62 fg. VTI, 1.4.63 VTI, 1.2.69 Køge, 1.7.69 VTI 25.
- Jensen, Ove Anker*, f. 11.1.05. 1.5.30 TB i Frederikshavn, 1.12.34 Nakskov, 1.11.39 Helsingør, 1.7.44 OTB 2, 1.9.46 OTB 1, 1.1.51 TVM 2, 1.10.56 TVM 1, 1.3.63 fg. OTVM, 1.4.63 OTVM, 1.7.69 OTVM 14.

- Jensen, Palle Finn*, f. 23.5.34. 1.7.55. 1.7.57
TPB i København, 1.4.64 TPF, 1.4.68 fg.
TVM, 1.2.69 TVM, 1.7.69 TVM 10, 1.3.73
OTVM 13 ved DT 3.
- Jensen, Peder Emanuel*, f. 11.1.29. 1.3.55.
1.3.57 TB i Saksøbing, 1.11.58 Esbjerg,
1.4.68 fg. TBF, 1.3.69 TBF, 1.7.69 TBF 7,
1.4.71 TBF 8, 1.11.71 OTVM 13.
- Jensen, Per Christian*, f. 27.12.46. 1.8.64. 1.8.69
TA 9 i Århus.
- Jensen, Peter Emil*, f. 29.10.17. 1.2.47. 1.2.49
TB i Ålborg, 1.11.53 OTB 2, 1.4.61 TBF,
1.5.66 TVM, 1.7.69 TVM 10, 1.1.70 TVM
10 lds., 1.4.71 OTVM 13.
- Jensen, Peter Evald*, f. 5.1.14. 1.7.31. 1.2.38
TA i Horsens, 1.2.41 Frederikshavn, 1.2.43
Hjørring, 1.7.50 OTA, kt., 1.7.56 Hjørring,
1.7.58 TK, kt., 1.9.62 Hjørring, 1.4.68 fg.
VTI i Frederikshavn, 1.4.69 VTI, 1.7.69
VTI 25.
- Jensen, Poul*, f. 20.3.32. 1.6.49. 1.6.54 TA i
Gedser, 1.1.56 København, 1.7.61 OTA ved
Langebro Tkt., 1.10.64 København, 1.4.65
D.f.T., 1.6.68 fg. TK, 1.3.69 TK, 1.7.69 TK
22, 1.1.73 Helsingør.
- Jensen, Poul Ejnar*, f. 29.9.15. 1.6.33. 1.10.39
TA i Slagelse, 1.2.41 Fåborg, 1.11.43 Hel-
singør, 1.10.44 Kalundborg, 1.4.54 OTA,
1.4.61 TK, 1.9.67 fg. OTK i Fredericia,
1.7.68 OTK, 1.4.68 fg. TI 25, 1.3.69 TI 25,
1.7.69 TI 34.
- Jensen, Poul Erik*, f. 29.7.38. 12.6.61. 1.7.63
TB i København, 1.7.69 TA 9, 1.3.70 OTB 5,
1.4.71 TBF 7.
- Jensen, Poul Michael*, f. 4.1.20. 1.4.46. 1.4.48
TB i Helsingør, 1.5.51 Køge, 1.3.53 OTB 2,
1.4.62 TBF, 1.4.68 fg. TVM, 1.3.69 TVM,
1.7.69 TVM 10.
- Jensen, Pouli*, f. 9.8.31. 1.5.57. 1.5.59 TB i Hol-
bæk, 1.2.61 Århus, 1.4.68 fg. TBF, 1.2.69
TBF, 1.7.69 TBF 7, 1.4.71 TBF 8.
- Jensen, Poul Arne*, f. 27.3.39. 1.7.61. 1.7.63
TB i København, 1.10.63 Horsens, 1.7.69
TB 3, 1.3.70 OTB 5, 1.4.71 TBF 7.
- Jensen, Poul Kristian*, f. 5.9.35. 1.9.63. 1.9.65
TPB i København, 1.3.69 TB, 1.7.69 TB 3,
1.3.70 OTB 5, 1.3.73 TBF 7.
- Jensen, Regnar Dissing*, f. 23.10.30. 1.6.49.
1.6.54 TA i Gedser, 1.1.57 Hobro, 1.12.61
OTA i Frederikshavn, 1.4.68 fg. TK, 1.3.69
TK, 1.7.69 TK 21, 1.11.71 VTI 24.
- Jensen, Rikard*, f. 1.12.23. 1.1.47. 1.1.49 GD,
1.4.52 GB, 1.4.64 GOB, 1.4.68 fg. TBF i
Padborg, 1.7.69 fg. TBF 7, 1.11.69 TBF 7,
1.4.71 TBF 8.
- Jensen, Svend Aage*, f. 7.7.24. 1.1.42. 1.1.47
TA i Horsens, 1.6.48 København, 1.4.58
OTA, 1.8.63 fg. TK, 1.4.64 TK, 1.7.69 TK
21.
- Jensen, Svend Aage*, f. 21.1.48. 1.8.65. 1.8.70
TA 9 i Skive.
- Jensen, Svend Aage Andreas*, f. 6.7.14. 1.2.39.
1.2.41 GE, 1.2.44 OGE, 1.2.47 GO, 1.4.52
GOB, 1.2.56 GVM, 1.4.60 VM 10, 1.9.61
OVM, 1.4.68 fg. OTVM i Pebersmark, 1.3.69
OTVM, 1.7.69 OTVM 13.
- Jensen, Svend Aage Witthøft*, f. 6.11.23. 1.1.47.
1.1.49 GD, 1.4.52 GB, 1.4.64 GOB, 1.4.68
fg. TBF i Sønderborg, 1.7.69 fg. TBF 7,
1.11.69 TBF 7, 1.4.71 TBF 8.
- Jensen, Svend Georg*, f. 23.12.38. 1.8.55. 1.8.60
TA i Slagelse, 1.1.66 OTA i Nykøbing F.,
kt., 1.6.69 OTA i Korsør, 1.7.69 OTA 17,
1.4.71 TK 20, 1.11.72 TK 21.
- Jensen, Thorkild*, f. 11.9.24. 1.9.53. 1.9.55 TB
i Ålborg, 1.6.66 TBF, 1.7.69 TBF 8, 1.8.70
TBF 9, 1.4.71 TVM 10.
- Jensen, Thorvald Erling*, f. 10.12.30. 1.11.58.
1.11.60 TB i København, 1.4.68 fg. TBF,
1.2.69 TBF, 1.7.69 TBF 7, 1.9.72 TBF 8.
- Jensen, Tom Borgmann*, f. 6.5.43. 1.8.60. 1.8.65
TA i Rødbyhavn, 1.7.69 TA 9, 1.10.69 Næs-
tved, 1.5.70 TA 11, 1.4.71 OTA 17.
- Jensen, Torben Haugstrup*, f. 13.6.13. 1.1.32.
1.1.38 TA i Thisted, 1.6.38 Hobro, 1.2.41
Horsens, 1.2.45 Kolding, 1.6.51 t.jg. OTA i

- Sæby, 1.6.55 OTA i Middelfart, 1.4.58 TK, 1.5.67 fg. OTK i Kolding, 1.7.67 OTK, 1.4.68 fg. TI 23, 1.3.69 TI 23, 1.7.69 TI 29.
- Jensen, Torben Holm*, f. 22.2.35. 1.5.63. 1.5.65 TB i Rønne, 1.7.69 TB 3, 1.3.70 OTB 5, 1.4.71 TBF 7.
- Jensen, Tormod*, f. 15.10.42. 1.11.65. 1.11.67 TB i Helsingør, 1.7.69 TB 3, 1.4.73 OTB 5.
- Jensen, Ulla*, f. *Feldinger* 25.5.46. 1.8.62. 1.6.68 TA i København, 1.6.69 Horsens, 1.7.69 TA 9, 1.11.73 OTA 17.
- Jensen, Vagn Kruse*, f. 24.7.28. 1.12.57. 1.12.59 TB i Gedser, 1.1.62 Grenå, 1.4.68 fg. TBF, 1.2.69 TBF i Svendborg, 1.7.69 TBF 7, 1.4.71 TBF 8.
- Jensen, Vagn Møller*, f. 13.11.17. 1.4.36. 1.4.42 TA i Herning, 1.2.43 Frederikshavn, 1.2.45 Århus, 1.2.47 Ribe, 1.1.53 Vejle, 1.2.55 OTA i Horsens, 1.4.62 TK, 1.7.69 TK 21, 1.4.71 VTI 24.
- Jensen, Werner*, f. 28.7.30. 15.6.58. 1.7.60 RE i København, 1.4.62 KF, 1.3.69 TVM, 1.7.69 TVM 10.
- Jensen, Vilhelm Møller Ernst*, f. 8.1.21. 1.3.39. 1.3.45 TA i Struer, 1.2.47 Horsens, 1.6.51 Kruså, 1.6.54 OTA i Thisted, kt., 15.4.59 Thisted, 1.4.60 TK i Holstebro, 1.9.63 Ålborg, 1.4.66 TI 23, 1.4.68 fg. TI 25, 1.3.69 TI 25, 1.7.69 TI 34.
- Jensen-Fangel, Oluf Frederik*, f. 14.1.06. 1.9.22. 1.9.28 TA i Gedser, 8.10.28 Assens, 1.8.35 Odense, 1.8.44 tlg. OTA i Helsingør, 1.4.45 OTA, 1.9.50 TK i Svendborg, 1.8.52 kt., 1.11.60 Helsingør, 1.5.63 TF 25 i Rødbyhavn, 1.4.68 fg. DTC 26, 1.3.69 DTC 26, 1.7.69 DTC 36, 6.7.71 R*.
- Jensen-Fangel, Øjvind*, f. 12.1.36. 1.6.53. 1.6.58 TA i København, 1.10.63 OTA i Hillerød, 1.10.66 København, 1.1.67 D.f.T., 1.7.69 OTA 19, 1.2.71 TK 20, 1.4.71 TK 21, 1.7.73 TK 22.
- Jensen-Fisker, Rikard*, f. 19.11.25. 1.1.43. 1.1.48 TA i Nykøbing M., 1.6.50 København, 1.2.51 Randers, 1.1.59 OTA, 1.4.65 TK, 1.7.69 TK 21, 1.6.70 TK 22, 1.4.71 VTI 24.
- Jeppesen, Aksel*, f. 19.10.26. 1.2.49. 1.2.51 GD, 1.4.52 GB, 1.4.64 GOB, 1.4.69 OTB i Padborg, 1.7.69 OTB 5, 1.6.70 TBF 7.
- Jeppesen, Ebba*, f. *Ebbesen* 9.3.47. 1.8.64. 1.8.69 TA 9 i Ålborg, 1.2.72 TA 11.
- Jeppesen, Gunnar*, f. 19.8.43. 1.8.61. 1.8.66 TA i København, 1.7.69 TA 9, 1.2.70 TCO, 1.7.71 OTA 17, 1.10.73 Helsingør.
- Jeppesen, Ib Bang*, f. 7.4.21. 1.3.39. 1.5.45 TA i Herning, 1.12.45 I.f.Ø.S., 1.2.47 Silkeborg, 1.9.52 Odense, 1.7.55 tlg. OTA i Herning, 1.11.56 OTA, 1.4.61 TK i Herning, kt., 15.4.65 Herning, 1.11.68 fg. TI 23 i Holstebro, 1.3.69 TI 23, 1.7.69 TI 29.
- Jeppesen, Jens*, f. 17.2.40. 1.8.57. 1.8.62 TA i København, 1.7.69 TA 9, 1.10.69 OTA 17.
- Jeppesen, Jørgen Tranholm*, f. 28.9.28. 1.12.45. 1.12.50 TA ved Tb. Hvkt., 1.2.51 I.f.O., 1.3.53 Viborg, 1.9.53 Silkeborg, 1.2.55 Kolding, 1.2.59 København, 1.6.59 Padborg, 1.12.61 OTA, 1.6.66 Ålborg, 1.4.68 fg. TK, 1.3.69 TK, 1.7.69 TK 21, 1.9.72 VTI 24 i Frederikshavn.
- Jeppesen, Niels*, f. 18.3.47. 1.9.64. 1.9.69 TA 9 i Thisted.
- Jeppesen, Per Max*, f. 19.4.47. 1.8.64. 1.8.69 TA 9 i Korsør.
- Jeppesen, Robert Valdemar*, f. 23.6.21. 1.11.45. 1.11.47 GD, 1.4.52 GB, 1.7.53 GOB, 1.7.62 VM 7, 1.4.64 VM 10, 1.4.69 TVM i Padborg, 1.7.69 TVM 10.
- Jeppesen, Sigurd Johannes*, f. 5.7.14. 8.5.39–30.6.51 i Tgk. 1.7.51 TB i Helsingør, 1.11.51 Korsør, 1.4.58 OTB, 1.6.59 Slagelse, 1.6.60 TA, 1.6.63 Korsør, 1.6.65 OTA, 1.7.69 OTA 17, 1.4.71 TK 20, 1.2.72 TK 21.
- Jepsen, Benny Truelsen*, f. 24.8.37. 1.8.64. 1.8.66 TB i København, 1.7.69 TB 3, 1.9.70 Svendborg, 1.11.71 OTB 5.
- Jepsen, Erling Grundal*, f. 9.7.48. 1.8.65. 1.8.70 TA 9 i København.
- Jepsen, Hans*, f. 6.6.37. 1.5.62. 1.5.64 TPB i København, 1.9.65 Horsens, 1.3.69 TB,

- 1.7.69 TB 3, 1.3.70 OTB 5, 1.4.71 TBF 7, 1.6.71 Thisted.
- Jepsen, Hans Adolf*, f. 6.12.15. 1.6.32. 1.1.40 TA i København, 1.2.41 Nykøbing F., 1.2.43 Korsør, 1.2.45 Helsingør, 1.5.53 OTA i Nykøbing Sj., 1.10.58 TK i Holstebro, 1.6.63 Rødbyhavn, 1.4.68 fg. TI 23, 1.3.69 TI 23, 1.7.69 TI 30, 1.11.70 TI 32.
- Jepsen, Jakob Boysen*, f. 14.8.36. 1.6.54. 1.6.59 TA i Roskilde, 1.8.64 OTA, kt., 1.10.68 Haderslev, 1.7.69 OTA 17, 1.4.71 TK 20, 1.8.71 TK 21.
- Jepsen, Niels Asmus*, f. 8.8.05. 1.8.24. 1.8.30 TA i Kolding, 1.2.31 Padborg, 1.2.33 Fredericia, 1.2.35 Padborg, 1.8.39 Vejle, 1.5.46 OTA i Padborg, 1.10.53 TK, 1.11.64 TF 21 i Neksø, 1.7.69 TF 24, 1.12.71 Rønne, 1.7.72 Haderslev.
- Jepsen, Niels Jensen*, f. 17.6.25. 1.3.48. 1.3.50 GD, 1.4.52 GB, 1.4.64 GOB, 1.4.68 fg. TBF i Padborg, 1.7.69 fg. TBF 7, 1.11.69 TBF 7, 1.2.72 TBF 8.
- Jepsen, Ove*, f. 4.7.37. 1.8.64. 1.8.66 GB, 1.4.69 TB i Padborg, 1.7.69 TB 3, 1.1.72 OTB 5.
- Jepsen, Paul Erik*, f. 12.8.29. 1.8.46. 1.8.51 TA i Ringkøbing, 1.1.62 OTA, 1.4.68 fg. TK, 1.3.69 TK, 1.7.69 TK 20, 1.4.70 Fredericia.
- Jepsen, Poul Loumann Bork*, f. 19.5.38. 1.9.62. 1.9.64 TB i København, 1.6.66 Esbjerg, 1.7.69 TB 3, 1.3.70 OTB 5, 1.4.71 TBF 7.
- Jepsen, Søren Oskar*, f. 2.6.28. 1.7.50. 1.7.52 GB, 1.7.66 GOB, 1.4.69 OTB i Padborg, 1.7.69 OTB 5, 1.6.70 Haderslev, 1.4.71 TBF 7.
- Jernshøj, Gunnar*, f. 21.9.36. 1.11.55. 1.11.60 TA i København, 1.4.65 D.f.T., 1.7.68 OTA, 1.3.69 Vejle, 1.7.69 OTA 17, 1.4.71 OTA 19, 1.4.73 TK 20.
- Jespersen, Bent*, f. 28.7.40. 1.8.56. 1.8.61 TA i København, 1.6.62 Bogense, 1.10.68 OTA, 1.7.69 OTA 17, 1.12.69 Odense, 1.1.74 OTA 19.
- Jespersen, Jes Hansen*, f. 11.9.38. 1.5.63. 1.5.65 GB, 1.4.69 TB i Padborg, 1.7.69 TB 3, 1.6.70 OTB 5, 1.4.73 TBF 7.
- Jespersen, Jørgen Christian*, f. 6.12.29. 1.8.56. 1.8.58 TB i København, 24.5.65 Samsø, 1.6.66 TA, 1.5.68 Kalundborg, 1.7.69 TA 9, 1.5.71 OTA 17.
- Jespersen, Karen Marie Arnbjerg*, f. *Kristensen* 11.9.44. 1.4.67 AS(O) i Holstebro, 1.4.73 OA(O).
- Jespersen, Karen Margrete Knækenborg*, f. 2.9.14. 1.11.37. 1.11.41 kontorist i I.f.T., 1.10.45 u.f.n., 1.10.46 kontorist i København, 1.12.46 KA 2, 1.6.52 I. Kasskt., 1.3.53 I.f.T., 1.7.55 tjg. KA 1 i I.f.O., 1.7.56 KA 1, 1.9.62 4. Finsp., 1.4.63 3. Finsp., 1.4.65 OKA, 1.1.69 DT 10, 1.7.69 OKA 18.
- Jespersen, Kjeld*, f. 8.7.31. 1.8.59. 1.8.61 TB i København, 31.5.67 afsked, 1.9.70 TB 3 i København, 1.12.70 OTB 5, 1.11.73 TBF 7.
- Jespersen, Knud Anton*, f. 15.4.24. 1.2.41. 1.4.46 TA i Haderslev, 21.10.46 Maribo, 1.2.47 Struer, 1.6.48 Helsingør, 1.2.49 Tønder, 1.4.58 OTA, 1.12.62 fg. TK, 1.4.63 TK, 1.4.68 Sønderborg, 1.7.69 TK 21, 1.5.73 abf. VTI 24, 1.8.73 VTI 24.
- Jespersen, Svend Erik*, f. 26.7.48. 1.8.66. 1.8.71 TA 9 i Holstebro.
- Jessen, Eigil*, f. 18.4.22. 1.6.44. 31.1.52 i Tgk., 1.2.52 TB i København, 1.5.55 Odense, 1.4.62 OTB, 1.12.66 fg. TBF, 1.6.67 TBF, 1.7.69 TBF 7, 1.12.69 TVM 10 i Nyborg, 1.1.72 Odense.
- Jessen, Eva Lederkof*, f. 1.2.46. 1.8.63. 1.8.68 TA i Herning, 1.7.69 TA 9, 1.8.71 TA 11.
- Jessen, Hans Brodersen*, f. 24.5.36. 1.10.62. 1.10.64 GB, 1.4.69 TB i Padborg, 1.7.69 TB 3, 1.3.70 OTB 5, 1.8.71 TBF 7.
- Jessen, Hans Erik*, f. 10.8.41. 1.8.64. 1.8.66 TB i København, 1.7.69 TB 3, 1.2.71 DT 5, 1.1.72 OTB 5.
- Jessen, Hans Wilhelm*, f. 30.7.26. 1.9.44. 1.9.49 TA ved Kb. Lufth. Tfv., 26.4.50 København, 1.8.51 Kruså, 1.9.60 OTA, 1.4.66 fg. TK, 1.6.66 TK, 1.5.69 Padborg, 1.7.69 TK 21, 1.6.70 TK 22, 1.6.71 VTI 24, 1.11.73 abf. TI 29 i Horsens.
- Jessen, Helmut Johann*, f. 3.4.33. 1.6.50. 1.6.55 TA i København, 1.11.58 Ribe, 1.8.63 OTA.

- 1.7.69 OTA 17, 1.12.69 Svendborg, 1.6.70 TK 20, 1.4.71 TK 21.
- Jessen, Ib Viggo Richard*, f. 22.11.36. 1.10.60. 1.10.62 GB, 1.4.69 TB i Padborg, 1.7.69 TB 3, 1.1.70 OTB 5, 1.4.71 TBF 7.
- Jessen, Jens Alkærsig Warrer*, f. 19.11.23. 1.12.47. 1.12.49 TB i København, 1.6.55 OTB 2, 1.4.61 TBF, 1.6.67 fg. TVM, 1.8.67 TVM, 1.7.69 TVM 10, 1.4.71 OTVM 13 ved DT 6.
- Jessen, Jens Jakob*, f. 14.4.36. 1.10.61. 1.10.63 TB i Rødbyhavn, 1.7.69 TB 3, 1.3.70 OTB 5, 1.4.71 TBF 7.
- Jessen, Jørgen Peter*, f. 2.7.29. 15.6.53. 1.7.55 GB, 1.7.68 GOB, 1.4.69 OTB i Padborg, 1.7.69 OTB 5, 1.4.71 TBF 7.
- Jeżewski, Josef*, f. 9.10.33. 1.10.56. 1.10.58 TB i København, 1.4.66 TBF, 1.7.69 TBF 8, 1.4.71 TVM 10, 1.10.71 OTVM 13 ved DT 5.
- Johannesen, Anders Grandjean*, f. 26.10.42. 1.8.59. 1.8.64 TA i Rødbyhavn, 1.4.68 Svendborg, 1.7.69 TA 9, 1.8.70 OTA 17.
- Johannessen, Hans Per*, f. 2.5.34. 1.7.59. 1.7.61 TB i Helsingør, 1.7.69 TB 3, 1.1.70 OTB 5, 1.3.70 TBF 7, 1.4.71 OTVM 13.
- Johannsen, Anton Thomas*, f. 26.6.19. 1.6.43. 1.6.45 GE, 1.4.46 GD, 1.12.50 GO, 1.4.52 GOB, 1.5.61 VM 7, 1.8.61 VM 10, 1.9.61 OVM, 1.4.68 fg. OTVM i Møllehus, 1.3.69 OTVM, 1.7.69 OTVM 13.
- Johannsen, Gunnar Hvidkjær*, f. 14.6.13. 1.5.44. 1.5.46 TB i København, 1.9.50 OTB 2, 1.1.55 OTB 1, 1.4.58 TBF, 1.6.61 TVM, 1.5.68 OTVM, 1.7.69 OTVM 13, 5.11.69 DT 11, 1.6.70 OTVM 14, 1.4.72 DT 3.
- Johannsen, Jens Peter Schmidt*, f. 5.8.23. 1.2.41. 1.4.46 TA i I.f.T., 1.7.46 Thisted, 1.2.49 Kolding, 1.6.51 Kruså, 1.4.58 OTA, 1.10.63 TK, 1.7.68 Herning, 1.4.69 VTI, 1.7.69 VTI 24, 1.7.71 VTI 25.
- Johannsen, Klavs*, f. 25.10.37. 1.3.60. 1.3.62 TB i Holbæk, 1.3.69 Skive, 1.7.69 TB 3, 1.1.70 OTB 5, 1.2.71 TBF 7.
- Johannsen, Viggo*, f. 20.11.30. 1.4.53. 1.4.55 GB, 1.4.68 GOB, 1.4.69 OTB i Padborg, 1.7.69 OTB 5, 1.4.71 TBF 7.
- Johansen, Alf Egon Harder*, f. 1.7.20. 1.4.43–31.10.51 i Tgk. 1.11.51 TB i Rønne, 1.3.55 Randers, 1.4.60 OTB, 1.10.62 fg. TBF, 1.4.63 TBF, 1.4.68 fg. TVM, 1.1.69 TVM lds., 1.7.69 TVM 10, 1.4.71 OTVM 13.
- Johansen, Bent*, f. 9.3.45. 1.8.62. 1.8.67 TA i København, 1.12.68 Esbjerg, 1.7.69 TA 9, 1.1.73 OTA 17.
- Johansen, Børge*, f. 21.7.23. 1.10.45. 1.10.47 GD, 1.4.52 GB, 1.11.52 GOB, 1.9.62 VM 7, 1.4.68 fg. TVM i Padborg, 1.7.69 fg. TVM 10, 1.11.69 TVM 10, 4.8.71 Sønderborg.
- Johansen, Finn*, f. 28.4.40. 1.8.63. 1.8.65 TB i København, 1.7.69 TB 3, 1.3.70 OTB 5, 1.2.72 TBF 7.
- Johansen, Gunnar Børge*, f. 7.12.21. 1.11.48. 1.11.50 TB i Randers, 1.3.55 Odense, 1.4.57 OTB 2 i Århus, 1.2.58 OTB 1 i Gedser, 1.4.58 TBF, 1.5.61 Odense, 1.3.64 fg. TVM, 1.4.64 TVM, 1.7.69 TVM 10.
- Johansen, Halvor Sylvest*, f. 24.10.05. 1.1.22. 1.1.28 TA i Maribo, 1.2.29 København, 1.5.43 tjt. OTA i I.f.T., 1.11.44 OTA i København, 1.2.47 Svendborg, 1.4.50 TK i Helsingør, 1.1.54 Kb. Lufth. Tfv., 1.3.61 VTI i Fakt., 1.11.64 Vejle, 1.7.69 VTI 27.
- Johansen, Hans*, f. 21.1.23. 1.12.46. 1.12.48 GD, 1.4.52 GB, 1.9.55 TB i Århus, 1.12.55 GB, 1.4.64 GOB, 1.4.68 fg. TBF, 1.7.69 fg. TBF 7, 1.11.69 TBF 7 i Sønderborg, 1.4.71 TBF 8, 1.4.73 TBF 9.
- Johansen, Hans Børge*, f. 24.3.13. 1.6.30. 1.4.37 TA i Korsør, 1.5.37 København, 1.9.50 tjt. OTA, 1.8.52 OTA, 1.4.58 TK, 1.4.63 VTI i O.f.K., 1.3.66 TI 25 ved Pakhusforv., 1.12.68 DT 3, 1.7.69 TI 34, 1.1.70 DTC 37, 1.4.71 DTC 37 ved DT 4.
- Johansen, Hans Jørgen*, f. 9.5.38. 1.8.55. 1.8.60 TA i København, 1.7.68 OTA, 1.7.69 OTA 17, 1.12.70 DT 9, 1.4.71 OTA 19 ved DT 1, 1.12.72 TK 20.

- Johansen, Holger*, f. 11.8.10. 1.8.28. 1.9.34 TA i Slagelse, 1.1.36 I.f.Ø.S., 1.6.48 t.jg. OTA i I.f.T., 1.4.54 OTA i I.f.Ø.S., 1.7.55 t.jg. TK i I.f.O., 1.4.57 TK, 1.8.62 fg. VTI i 4. Finsp., 1.4.63 VTI i 3. Finsp., 1.1.69 DT 10, 1.7.69 VTI 25.
- Johansen, Jens*, f. 28.10.47. 1.8.65. 1.8.70 TA 9 i Helsingør.
- Johansen, Jette Højgaard*, f. *Nielsen* 25.9.45. 16.7.62. 1.6.68 TA i København, 1.12.68 Esbjerg, 1.7.69 TA 9, 1.9.73 OTA 17.
- Johansen, Johannes Lind*, f. 13.8.34. 1.8.51. 1.8.56 TA i København, 1.2.61 Århus, 1.8.63 OTA i Kruså, kt., 1.4.67 D.f.T., 1.7.69 OTA 19, 1.2.71 TK 20, 1.4.71 TK 21, 1.7.73 TK 22.
- Johansen, Jørn*, f. 16.4.38. 1.12.61. 1.12.63 TB i Skagen, 1.7.69 TB 3, 1.10.69 Frederikshavn, 1.3.70 OTB 5, 1.4.71 TBF 7.
- Johansen, Kaj Andreassen*, f. 21.6.39. 1.4.62. 1.4.64 TB i København, 1.11.68 fg. TBF, 1.2.69 TBF, 1.3.69 Korsør, 1.7.69 TBF 7.
- Johansen, Louis Kristian*, f. 22.10.12. 1.7.43. 1.7.45 TB i København, 1.10.49 OTB 2, 1.7.53 OTB 1, 1.10.57 t.jg. TVM 2, 1.4.58 TVM 2, 1.8.59 fg. TVM 1, 1.4.60 TVM 1, 1.4.68 fg. OTVM, 1.3.69 OTVM, 1.7.69 OTVM 13, 5.11.69 DT 3, 1.4.71 OTVM 14.
- Johansen, Marinus Peter*, f. 13.10.06. 3.2.40-31.3.46 arb. på Københavns Toldbod, 1.4.46 TPF 2 på Kb. Tb., 1.4.55 TPF 1, 1.4.60 TPHM 10, 1.4.65 TPHM 12, 1.4.68 fg. OTVM, 1.12.68 DT 3, 1.3.69 OTVM, 1.7.69 OTVM 14.
- Johansen, Ole Johan*, f. 27.11.41. 1.11.64. 1.11.66 TB i København, 1.1.69 Randers, 1.7.69 TB 3, 1.9.72 OTB 5.
- Johanson, Max Roland*, f. 23.9.40. 1.8.57. 1.8.62 TA i København, 13.3.67 2. Finsp., 1.7.69 TA 9, 4.9.69 DT 8, 1.10.69 OTA 17, 1.2.72 København.
- Johansson, Enar Bertil*, f. 13.9.17. 12.6.46. 1.7.48 TB i København, 1.4.53 OTB 2, 1.6.57 OTB 1 ved Kb. Lufth. Tfv., 1.4.58 TBF, 1.8.63 fg. TVM, 1.3.64 TVM, 1.4.68 fg. OTVM, 1.12.68 DT 5, 1.3.69 OTVM, 1.7.69 OTVM 14, 1.4.71 DT 3.
- Johnsen, Johannes*, f. 12.5.42. 1.8.59. 1.8.64 TA i Padborg, 1.7.69 TA 9, 1.5.70 TA 11, 1.8.70 OTA 17.
- Jonassen, Frede Theodor*, f. 2.11.39. 1.5.64. 1.5.66 TB i København, 1.3.69 Århus, 1.7.69 TB 3, 1.10.70 OTB 5, 1.4.73 TBF 7.
- Josefsen, Bjarne*, f. 10.3.47. 1.8.63. 1.8.68 TA i Randers, 1.7.69 TA 9, 1.9.71 TA 11.
- Juellund, Solveig Ingrid*, f. *Broberg* 11.8.43. 15.7.60. 1.9.64 KA 2 i Herning, 1.4.65 Helsingør, 1.1.66 KA 1, 1.7.69 KA 9, 1.4.71 KA 12, 1.12.72 OKA 17.
- Juhl, Anton Fischer*, f. 27.4.25. 1.7.48-30.6.55 i Tgk. 1.7.55 TPB i København, 1.2.56 Fredericia, 1.4.64 OTPB, 1.4.65 TBF, 1.11.68 fg. OTVM i Frederikshavn, 1.3.69 OTVM, 1.7.69 OTVM 13.
- Juhl, Bent Jørgensen*, f. 17.7.42. 1.11.65. 1.11.67 TB i København, 1.7.69 TB 3, 1.6.70 Svendborg, 1.4.73 OTB 5.
- Juhl, Carlo Axel Rødsgaard*, f. 7.12.24. 1.12.43. 1.12.48 TA i Lemvig, 1.2.49 Randers, 1.12.59 OTA, 1.11.65 fg. TK, 1.12.65 TK, 1.7.69 TK 21, 1.6.70 TK 22, 1.10.73 abf. VTI 24, 1.1.74 VTI 24.
- Juhl, Emil Klaus*, f. 25.2.23. 1.2.41. 1.4.46 TA i Haderslev, 21.4.47 I.f.Ø.S., 1.2.49 Haderslev, 1.4.58 OTA, 1.8.63 TK, 8.11.68 abf. TI 23, 1.7.69 TK 22, 1.9.69 TI 30.
- Juhl, Jens Peter*, f. 7.4.46. 1.8.64. 1.8.69 TA 9 i København, 1.10.71 Esbjerg.
- Juhl, Jørgen Nielsen*, f. 23.2.38. 1.8.63. 1.8.65 GB, 1.4.69 TB i Padborg, 1.7.69 TB 3, 1.10.70 OTB 5, 1.9.73 TBF 7.
- Juhl, Søren Peter*, f. 13.6.21. 15.5.44-31.1.52 i Tgk., 1.2.52 TB i København, 1.3.55 Fredericia, 1.4.62 OTB, 1.5.62 TBF i Padborg, 1.2.66 Fredericia, 1.4.68 fg. TVM, 1.1.69 TVM lds., 1.7.69 TVM 10, 1.6.70 OTVM 13.

- Juhler, Niels Christian*, f. 15.3.16. 1.3.42–31.7.50 i Tgk., 1.8.50 TB ved Kb. Lufth. Tfv., 12.3.57 København, 1.7.59 Fredericia, 1.4.60 OTB, 1.4.65 TBF, 1.7.69 TBF 8. 1.4.71 TVM 10.
- Jultved, Mogens Martin*, f. 2.9.41. 1.8.66. 1.8.68 TB i København, 1.4.69 Rønne, 1.7.69 TB 3, 1.12.71 Nykøbing F, 1.4.73 OTB 5.
- Jungersen, Nicolay Fredrich Anders*, f. 24.9.13. 1.2.40. 1.2.42 TB i Gedser, 1.2.43 København, 1.3.48 OTB 2, 1.9.52 OTB 1, 1.4.58 TBF, 1.4.68 fg. TVM, 1.2.69 TVM, 1.7.69 TVM 10.
- Justsen, Johannes Kirstejn*, f. 1.4.24. 1.2.41. 1.4.46 TA i Viborg, 21.4.47 Hjørring, 1.9.47 Holbæk, 1.10.48 I.f.O., 1.2.49 Ålborg, 1.2.53 Herning, 1.5.54 Vejle, 1.4.58 OTA, 1.4.64 TK, 1.7.69 TK 22, 1.2.70 abf. VTI 24 i Frederikshavn, 1.4.72 OTA 17.
- Juul, Jørgen Hansen*, f. 18.11.41. 1.8.58. 1.8.63 TA i Rødbyhavn, 1.7.66 Vordingborg, 1.4.68 Næstved, 1.7.69 TA 9, 1.10.69 OTA 17.
- Juul-Pedersen, Erling*, f. 22.1.40. 1.8.57. 1.8.62 TA i Rønne, 1.7.69 TA 9, 1.10.69 OTA 17.
- Jürgensen, Carsten Schmidt*, f. 8.8.33. 1.10.59. 1.10.61 TPB i København, 1.5.62 u.f.n., 1.6.64 TPB i Kruså, 1.3.69 TB, 1.7.69 TB 3, 1.3.70 OTB 5, 1.4.71 TBF 7 i Padborg.
- Jönsson, Poul-Erik Høgh*, f. 1.12.45. 1.8.63. 1.3.70 TA 9 i Skive, 1.7.71 TA 11.
- Jørgensen, Alfred Kristian*, f. 18.3.05. 1.1.37–31.3.46 arb. på Københavns Toldbod, 1.4.46 TPF 2 på Kb. Tb., 1.11.51 TPF 1, 1.4.56 TPHM 2, 1.10.62 TPHM 10, 1.4.68 fg. OTVM, 1.12.68 København, 1.3.69 OTVM, 1.7.69 OTVM 14, 1.10.69 DT 7.
- Jørgensen, Arne Klejs*, f. 15.12.43. 1.8.60. 1.8.65 TA i Nykøbing F., 1.7.69 TA 9, 1.4.71 OTA 17.
- Jørgensen, Arnold Christian*, f. 14.4.26. 1.9.44. 1.6.50 TA ved Tkt., Centralpostbygn., 1.10.50 København, 1.5.53 Tønder, 1.6.54 Haderslev, 1.2.57 Åbenrå, 1.2.59 Nykøbing F., 1.6.61 OTA, 1.1.63 Ribe, 1.1.66 Tønder, 1.4.68 fg. TK, 1.3.69 TK, 1.7.69 TK 20, 1.9.70 TK 21, 1.3.71 Haderslev, 1.1.74 abf. VTI 24.
- Jørgensen, Bent Munkholm*, f. 13.1.28. 1.1.57. 1.1.59 TPB i København, 1.1.66 TPF, 1.3.69 TBF, 1.7.69 TBF 8, 1.4.71 TVM 10.
- Jørgensen, Birthe Linaa*, f. Vestgaard 6.3.25. 15.10.44. 1.11.46 kontorist i Ebeltøft, 1.6.48 Århus, 1.6.54 KA 2, 1.12.57 tjt. KA 1, 1.4.58 KA 1, 1.3.68 fg. OKA, 1.2.69 OKA, 1.7.69 OKA 17.
- Jørgensen, Bjarne Mølsted*, f. 23.1.43. 1.8.60. 1.8.65 TA i København, 1.4.68 Holstebro, 1.7.69 TA 9, 1.4.71 OTA 17.
- Jørgensen, Bodil Juel*, f. Sørensen 27.10.32. 1.9.53. 1.9.55 kontorist i Padborg, 15.9.55 I.f.O., 15.4.59 Padborg, 1.4.61 KA 1, 1.7.69 KA 9, 1.4.71 OKA 17.
- Jørgensen, Børge Sylvest Søren*, f. 20.3.15. 26.9.33–30.9.46 arb. på Kb. Tb., 1.10.46 pakhusarb. på Kb. Tb., 1.1.50 TPF 2, 1.4.58 TPF 1, 1.4.62 TPHM 10, 1.9.66 TPHM 12, 1.4.68 fg. OTVM, 1.12.68 København, 1.3.69 OTVM, 1.7.69 OTVM 13, 1.12.69 DT 2, 1.3.71 TPAM 17 ved DT 3.
- Jørgensen, Carl*, f. 10.3.33. 1.2.55, 1.2.57 GB, 1.4.69 TB i Padborg, 1.7.69 TB 3, 1.1.70 OTB 5, 1.4.71 TBF 7.
- Jørgensen, Conny Marie*, f. Jensen, 9.12.37. 1.4.54. 1.1.59 KA 2 i Hirtshals, 1.11.63 KA I, 1.2.69 OKA i Frederikshavn, 1.7.69 OKA 15, 1.11.70 OKA 17.
- Jørgensen, Edith Plato*, f. 6.12.08. 1.5.28. 1.5.36 kontorist i Århus, 1.4.44 KA 2, 1.5.50 tjt. KA 1, 1.4.56 KA 1, 1.8.62 fg. OKA, 1.4.63 OKA, 1.7.69 OKA 18.
- Jørgensen, Else Lissi*, f. 9.7.36. 1.5.53. 1.8.57 kontorist i København, 1.2.63 KA 1, 25.5.64 O.f.K., 1.3.65 Køge, 1.7.69 KA 9, 1.4.71 OKA 17.
- Jørgensen, Erik*, f. 9.8.31. 1.4.56. 1.4.58 TPB i København, 1.7.61 TB, 1.7.69 TB 3, 1.3.70 OTB 5, 1.4.71 TBF 7.

- Jørgensen, Erik Bech*, f. 11.6.49. 1.8.67. 1.8.73
TA 9 i Helsingør.
- Jørgensen, Erik Madsen*, f. 25.3.25. 1.2.44.
1.2.49 TA i Ringkøbing, 1.6.49 København,
1.8.50 Ebeltoft, 1.8.55 Århus, 1.2.60 OTA,
1.4.66 TK, 1.7.69 TK 21, 1.7.73 TK 22.
- Jørgensen, Erik Thorkild*, f. 27.11.24. 1.10.47.
1.10.49 GD, 1.4.52 GB, 1.4.64 GOB, 1.4.68
fg. TBF i Padborg, 1.7.69 fg. TBF 7, 1.11.69
TBF 7, 1.4.71 TBF 8.
- Jørgensen, Erling*, f. 9.4.46. 1.8.63. 1.8.68 TA
i Odense, 1.7.69 TA 9.
- Jørgensen, Erling Asger Preben*, f. 5.3.23.
16.11.45–31.8.52 arb. på Kb. Tb., 1.9.52
TPB i København, 1.4.66 TPF, 1.3.69 TBF,
1.7.69 TBF 8, 1.4.71 TVM 10.
- Jørgensen, Grethe Ulla Egholm*, f. 30.7.37.
1.11.54. 1.8.58 KA 2 i Vordingborg, 1.2.63
KA 1, 1.10.63 Køge, 1.4.68 fg. OKA, 1.2.69
OKA, 1.7.69 OKA 17.
- Jørgensen, Gunnar*, f. 23.5.38. 1.8.60. 1.8.62
TB ved Kb. Lufth. Tfv., 1.6.63 Rødbyhavn,
1.1.66 Kolding, 1.7.69 TB 3, 1.1.70 OTB 5,
1.4.71 TBF 7.
- Jørgensen, Hans Erik*, f. 4.10.33. 1.8.50. 1.8.55
TA i København, 1.11.58 Gråsten, 1.8.63
OTA, 1.4.68 Sønderborg, 1.7.69 OTA 17,
1.6.70 TK 20, 1.4.71 TK 21.
- Jørgensen, Hans Jørgen*, f. 12.4.13. 1.7.31.
1.7.37 TA i Gedser, 1.2.39 Nakskov, 1.2.43
Maribo, 1.8.48 Nykøbing F., 1.3.51 OTA i
Sakskøbing, 1.5.54 Gedser, 1.4.58 TK, 1.4.68
Nykøbing F., 1.7.69 TK 21.
- Jørgensen, Hans Oluf*, f. 10.2.16. 1.3.43. 1.3.45
TB i København, 1.7.49 OTB 2, 1.4.52 Nak-
skov, 1.10.54 OTB 1, 1.12.57 TVM 2, 1.4.62
TVM 1, 1.11.68 fg. TPAM 15 i Nykøbing
F., 1.3.69 TPAM 15, 1.7.69 TPAM 17.
- Jørgensen, Hans Sønke*, f. 11.6.26. 1.7.48.
1.7.50 GD, 1.4.52 GB, 1.4.64 GOB, 1.4.68
fg. TBF i Padborg, 1.7.69 fg. TBF 7, 1.11.69
TBF 7, 1.9.73 TBF 8.
- Jørgensen, Harry Just*, f. 25.11.30. 1.12.57.
1.12.59 TPB i København, 1.10.60 Ålborg,
1.4.68 fg. TBF, 1.2.69 TBF, 1.7.69 TBF 7,
1.9.72 TBF 8.
- Jørgensen, Heinrich*, f. 3.3.27. 1.9.44. 1.9.49
TA i Frederikshavn, 1.10.51 Kruså, 1.12.56
Ålborg, 1.1.59 Ålborg, kt., 1.9.60 OTA, kt.,
18.6.62 OTA i Ålborg, 1.7.65 TK i Korsør,
8.11.68 abf. TI 23, 1.7.69 TK 22, 1.3.70
TI 29, 1.11.70 TI 30.
- Jørgensen, Helene Marie*, f. 2.1.30. 1.9.46.
1.2.51 kontorist i Fakse, 1.1.55 Materiel-
forv., 1.1.56 tjj. KA 2 i I.f.T., 1.5.57 KA 2,
1.11.58 1. Trevkt., 1.4.60 KA 1, 1.3.65
Grenå, 1.2.69 OKA i Kalundborg, 1.7.69
OKA 17, 1.8.72 Esbjerg.
- Jørgensen, Helge*, f. 20.6.22. 1.11.47. 1.11.49
TB i Ålborg, 1.2.55 OTB 2, 1.9.60 TBF i
Kolding, 1.10.64 TVM i Århus, 1.4.68 fg.
OTVM, 1.3.69 OTVM, 1.7.69 OTVM 13,
1.6.73 OTVM 14.
- Jørgensen, Helge Kær*, f. 12.1.38. 1.8.56. 1.8.61
TA i Roskilde, 1.11.63 Odense, 1.2.67 Rød-
byhavn, 1.7.68 OTA, 1.7.69 OTA 17, 1.10.69
Skive, 1.2.72 OTA 19, 1.9.73 TK 20.
- Jørgensen, Helge Marcher*, f. 21.4.18. 1.11.40.
1.11.42 GE, 1.11.45 OGE, 1.4.48 GO, 1.4.52
GOB, 1.1.59 GVM, 1.5.62 VM 10, 1.5.63
OVM, 1.4.68 fg. OTVM i Padborg, 1.3.69
OTVM, 1.7.69 OTVM 13, 1.6.70 OTVM 14.
- Jørgensen, Holger*, f. 1.1.21. 1.4.46. 1.4.48 TB
i København, 1.4.53 OTB 2, 1.4.58 TBF,
1.8.63 fg. TVM ved Kb. Lufth. Tfv., 1.4.64
TVM, 1.11.66 København, 1.7.69 TVM 10,
1.9.69 OTVM 13 ved DT 11, 1.4.71 DT 3,
1.6.72 TPAM 17 i Svendborg.
- Jørgensen, Ib*, f. 25.7.47. 1.8.63. 1.8.68 TA i
København, 1.7.69 TA 9, 1.8.70 D.f.T.
- Jørgensen, Ib Lerche*, f. 15.8.30. 15.5.54. 1.6.56
TB i København, 1.5.64 TBF, 1.7.69 TBF 8,
1.1.71 TVM 10, 1.11.73 ekstraord. tj.frihed.
- Jørgensen, Inge Berg*, f. *Jørgensen* 19.12.30.
1.8.46. 1.1.52 kontorist i København, 1.8.56
tjj. KA 2, 1.5.57 KA 2, 1.4.60 KA 1, 1.4.68

- fg. OKA, 1.12.68 DT 3, 1.2.69 OKA, 1.7.69 OKA 17, 20.4.70 TCO.
- Jørgensen, Inger Helene, f. Petersen* 7.7.29. 1.2.53. 1.2.55 kontorist i Kalundborg, 1.4.61 KA 1, 31.1.66 afsked efter ansøgning, 1.1.67 AS(O) i Kalundborg, 1.4.71 OA(O).
- Jørgensen, Iwan Hugo Møller, f.* 23.4.38. 1.8.61. 1.8.63 TB i København, 1.10.64 Randers, 1.10.68 fg. TBF, 30.12.68 Ringkøbing, 1.2.69 TBF, 1.7.69 TBF 9, 1.8.70 TVM 10, 1.1.72 Randers.
- Jørgensen, Jens Christian, f.* 12.10.10. 1.2.48. 1.2.50 RE i København, 1.4.62 MN 10, 1.2.68 MN 12, 1.3.69 OTVM, 1.7.69 OTVM 13, 21.10.69 DT 3.
- Jørgensen, Jens Christian, f.* 29.9.23. 1.11.50. 1.11.52 TPB i København, 1.3.54 I.f.T., 1.4.63 1. Finsp., 1.9.64 TPF, 1.8.66 Sønderborg, 1.4.68 fg. TVM, 1.3.69 TVM, 1.7.69 TVM 10, 1.4.71 OTVM 13.
- Jørgensen, Jens Drejer, f.* 26.9.28. 1.5.56. 1.5.58 TB i København, 1.5.60 Frederikshavn, 1.4.68 fg. TBF, 1.3.69 TBF, 1.7.69 TBF 7, 1.8.70 TBF 9.
- Jørgensen, Jens Kaj, f.* 23.3.23. 1.1.47. 1.1.49 GD, 1.4.52 GB, 1.4.64 GOB, 1.4.68 fg. TBF i Padborg, 1.7.69 fg. TBF 7, 1.11.69 TBF 7, 1.4.71 TBF 8.
- Jørgensen, Jeppe Bloch, f.* 22.2.38. 1.6.61. 1.6.63 GB, 1.4.69 TB i Padborg, 1.7.69 TB 3, 1.3.70 OTB 5, 1.6.70 Holstebro, 1.4.71 TBF 7.
- Jørgensen, Johannes Aaboe, f.* 6.11.30. 1.11.55. 1.11.57 TB i København, 1.4.66 TBF, 1.12.68 fg. TVM i Helsingør, 1.1.69 TVM lds., 1.7.69 TVM 10, 1.4.71 OTVM 13.
- Jørgensen, Jørgen Bendt, f.* 15.10.32. 1.5.57. 1.5.59 TB i København, 1.10.67 fg. TBF, 1.7.68 TBF, 1.7.69 TBF 7, 1.6.70 TBF 8, 1.4.71 TBF 9, 1.3.73 TVM 10.
- Jørgensen, Jørgen Boye, f.* 21.5.48. 1.8.65. 1.8.70 TA 9 i København, 1.10.71 D.f.T.
- Jørgensen, Jørgen Malon, f.* 5.10.35. 1.12.61. 1.12.63 TB i København, 1.7.69 TB 3, 1.3.70 OTB 5, 1.4.71 TBF 7.
- Jørgensen, Jørgen Peder, f.* 18.10.33. 1.8.51. 1.8.56 TA i Horsens, 27.10.56 Ærøskøbing, 1.3.61 Silkeborg, 1.1.64 OTA, 1.6.68 Vejle, 1.7.69 OTA 17, 1.4.71 TK 20, 1.5.71 TK 21.
- Jørgensen, Kai Aage Søren, f.* 4.3.13. 14.5.34-31.3.47 arb. på Københavns Toldbod, 1.4.47 pakhusarb. på Kb. Tb., 1.4.64 OTPB, 1.11.64 TPF, 1.4.68 fg. TVM, 1.12.68 København, 1.2.69 TVM, 1.7.69 TVM 10.
- Jørgensen, Kaj Jørgen, f.* 17.4.26. 1.5.49. 1.6.51 TB i Assens, 1.4.54 København, 1.10.57 OTB 2, 1.10.61 Pakhusforv., 1.10.62 fg. TBF, 1.4.63 TBF, 1.4.68 fg. TVM, 1.12.68 København, 1.3.69 TVM, 1.7.69 TVM 10, 5.11.69 TVM lds. ved DT 3, 1.4.71 OTVM 13.
- Jørgensen, Kaj Verner, f.* 1.6.29. 1.9.45. 1.9.50 TA ved Frihavnens Tkt., 1.10.50 København, 1.11.51 Kb. Lufth. Tfv., 1.7.55 København, 1.11.56 I.f.Ø.S., 1.6.59 Esbjerg, 1.10.60 OTA i Nykøbing S., 1.4.65 København, 1.7.65 TK i Roskilde, 1.4.68 Køge, 1.7.69 TK 21, 1.2.70 København, 1.4.71 VTI 24 ved DT 9.
- Jørgensen, Karl Harald, f.* 5.9.06. 1.3.35. 1.3.37 pakhusarb. i Odense, 1.7.52 TPF 2 i Nykøbing F., 1.12.55 Odense, 1.9.58 TPF 1, 1.3.69 TBF, 1.7.69 TBF 8.
- Jørgensen, Kirsten, f. Mark* 2.3.37. 15.5.57. 1.7.59 KA 2 i Frederikshavn, 1.4.64 KA 1, 1.7.69 KA 12, 1.4.71 OKA 17.
- Jørgensen, Knud Erling, f.* 15.10.22. 1.3.40. 1.4.46 TA i Svaneke, 1.2.47 Roskilde, 1.9.56 tlg. OTA i Viborg, 1.4.58 OTA, 1.2.61 Svendborg, 1.8.62 fg. TK, 1.4.63 TK, 1.4.68 fg. VTI, 1.4.69 VTI, 1.7.69 VTI 25, 1.1.71 VTI 27, 1.4.71 TI 29.
- Jørgensen, Kristian, f.* 5.4.12. 1.6.30. 1.6.36 TA i Tønder, 1.4.40 Åbenrå, 1.10.44 Vejle, 1.10.50 OTA i Padborg, 1.4.58 TK, 1.7.69 TK 21.
- Jørgensen, Leif, f.* 29.12.29. 1.2.58. 1.2.60 TB i Padborg, 1.10.63 Åbenrå, 1.4.68 fg. TBF, 1.2.69 TBF, 1.7.69 TBF 7, 1.1.70 Haderslev, 1.4.71 TBF 8, 1.6.72 Sønderborg.

- Jørgensen, Leo*, f. 10.12.17. 1.6.35. 1.1.42 TA i Frederiksværk, 1.2.50 Odense, 1.6.54 OTA i Hobro, 1.4.61 TK, 1.8.66 fg. OTK i Padborg, 1.6.67 OTK, 1.12.68 fg. TI 23 i Sønderborg, 1.3.69 TI 23, 1.7.69 TI 29.
- Jørgensen, Margit Gajhede*, f. *Kristiansen* 27.1.39. 1.8.56. 1.3.60 KA 2 i Ålborg, 1.7.60 u.f.n., 1.7.60 TE i Ålborg, 1.6.63 TA, 1.7.66 Slagelse, 1.4.68 Korsør, 1.7.69 TA 9, 1.10.69 OTA 17.
- Jørgensen, Marianne Torp*, f. 10.6.44. 1.8.60. 1.7.61 TE i Kalundborg, 1.7.66 TA ved Hellerup Tfv., 1.2.69 u.f.n., 1.9.69 TA 9 i København, 1.2.72 OTA 17.
- Jørgensen, Niels Christian*, f. 11.3.18. 1.6.34. 1.4.42 TA i Maribo, 1.2.43 Odense, 1.2.47 Rudkøbing, 1.3.52 Fredericia, 1.6.54 OTA i Århus, 1.1.61 TK i Randers, kt., 1.8.66 fg. OTK i Padborg, 1.5.67 OTK, 1.3.69 VTI, 1.7.69 VTI 25, 1.6.70 VTI 27, 1.11.73 VTI 28 i Kruså.
- Jørgensen, Niels-Jørgen*, f. 1.5.34. 1.7.60. 1.7.62 GB, 1.4.69 TB i Padborg, 1.7.69 TB 3, 1.1.70 OTB 5, 1.4.70 Århus, 1.4.71 TBF 7.
- Jørgensen, Ole Lindberg*, f. 2.3.42. 1.8.59. 1.8.64 TA i Tønder, 1.10.68 Randers, 1.7.69 TA 9, 1.8.70 OTA 17.
- Jørgensen, Otto*, f. 28.12.05. 1.9.22. Cand. jur., 1.9.28 TA ved Hellerup Tfv., 1.4.31 København, 1.12.35 tjeneste indtil videre i revafd., 1.6.36 revafd., 1.4.41 SEK i Dept., 1.4.44 tjg. FM, 1.4.46 FM, 1.4.48 tjg. EKS, 1.1.50 EKS, 1.7.53 TI i Esbjerg, 8.1.55 R*, 1.4.62 TI 26, 23.11.64 R^{1*}, 1.4.68 fg. DTC 27, 1.3.69 DTC 27, 1.7.69 DTC 37.
- Jørgensen, Otto Hannibal*, f. 23.4.07. 1.4.36. 1.4.38 TB i Assens, 1.9.42 Odense, 1.4.46 OTB 2, 1.8.52 OTB 1, 1.4.55 TVM 2 i Horsens, 1.9.63 TVM 1, 1.7.69 TVM 10.
- Jørgensen, Ove Georg*, f. 7.9.15. 1.8.34. 1.8.40 TA i Viborg, 1.5.42 Ålborg, 1.6.54 tjg. OTA, 1.2.55 OTA, 1.4.62 TK, 1.4.68 fg. VTI, 1.4.69 VTI, 1.7.69 VTI 24, 1.8.70 VTI 25.
- Jørgensen, Ove Helfred*, f. 6.9.37. 1.7.54. 1.7.59 TA i Bogense, 1.6.62 Randers, 1.2.63 OTA i Tønder, 1.3.66 Randers, 1.7.69 OTA 17, 1.1.70 TK 20, 1.4.71 TK 21, 1.9.72 VTI 24 i Kalundborg.
- Jørgensen, Per Egelund*, f. 19.10.44. 15.7.62. 1.8.67 TA i København, 1.11.68 Nykøbing F., 1.7.69 TA 9, 1.9.72 OTA 17.
- Jørgensen, Peter Djone*, f. 18.10.50. 1.8.68. 1.8.73 TA 9 i Svendborg.
- Jørgensen, Peter Nicolaj*, f. 20.3.28. 1.3.53. 1.3.55 GB, 1.4.68 GOB, 1.4.69 OTB i Padborg, 1.7.69 OTB 5, 1.4.71 TBF 7.
- Jørgensen, Poul*, f. 31.3.49. 1.8.66. 1.8.71 TA 9 i Frederikshavn.
- Jørgensen, Poul Gerhardt*, f. 29.4.32. 1.6.58. 1.6.60 TPB i København, 1.5.64 Glostrup Tktrl., 1.4.66 TBF i København, 1.1.69 DT 6, 1.3.69 TBF, 1.7.69 TBF 8, 1.4.71 TVM 10, 1.6.71 København.
- Jørgensen, Preben*, f. 20.6.27. 1.8.46. 1.8.51 TA i Herning, 1.7.57 O.f.J., 1.8.59 OTA i Tønder, kt., 1.2.63 Tønder, 1.11.65 TK, 1.4.68 TK i Thisted, 1.7.69 TK 21, 1.6.70 TK 22, 1.4.71 VTI 24.
- Jørgensen, Rasmus Christensen*, f. 22.3.36. 1.2.61. 1.2.63 TPB i Odense, 1.3.69 TB, 1.7.69 TB 3, 1.1.70 OTB 5, 1.4.71 TBF 7.
- Jørgensen, Robert*, f. 6.1.39. 1.8.55. 1.8.60 TA i Saksøbing, 30.8.60 København, 1.7.68 OTA, 1.7.69 OTA 17, 1.2.70 D.f.T., 1.4.71 OTA 19, 1.4.73 TK 20.
- Jørgensen, Svend Aage*, f. 1.1.21. 1.11.45–31.8.53 i Tgk. 1.9.53 TB i Randers, 1.2.60 mobilpatr. under O.f.J., 1.4.62 OTB, 1.11.64 TBF, 29.4.65 mobilpatr. i Århus, 1.6.66 Havneby, 1.4.68 fg. TVM, 1.1.69 TVM, 1.7.69 TVM 10, 1.4.71 OTVM 13.
- Jørgensen, Svend Evin*, f. 13.10.18. 1.4.46. 1.4.48 TB i København, 1.1.53 OTB 2, 1.2.57 OTB 1 ved Kb. Lufth. Tfv., 1.4.58 TBF, 1.1.63 fg. TVM i København, 1.4.63 TVM, 1.7.69 TVM 10, 4.9.69 TVM 10 lds. ved DT 11, 1.4.71 OTVM 13 ved DT 3.

Jørgensen, Svend Helge, f. 28.7.34. 1.12.61. 1.12.63 TB i København, 1.8.65 SPF, 1.3.67 Assens, 1.3.68 FPF, 1.3.69 TVM, 1.7.69 TVM 10, 1.4.70 Korsør, 1.4.71 OTVM 13.

Jørgensen, Tage Gunner Laurentius, f. 3.1.13. 1.10.48 toldpakhusarb. i København, 1.4.64 OTPB, 1.3.69 OTB, 1.7.69 OTB 5.

Jørgensen, Thomas, f. 2.12.18. 15.10.45. 1.11.47 GD, 1.4.52 GB, 1.2.53 GOB, 1.9.62 VM 7, 1.4.68 fg. TVM i Padborg, 1.7.69 fg. TVM 10, 1.11.69 TVM 10, 4.8.71 Sønderborg.

Jørgensen, Valdemar, f. 22.2.22. 1.6.46. 1.6.48 GD, 1.4.52 GB, 1.8.56 GOB, 1.10.63 VM 7, 1.4.69 TBF i Padborg, 1.7.69 TBF 8, 1.4.71 TVM 10.

K

Kaad, Hans Husfeld, f. 4.9.27. 1.9.49. 1.9.51 GD, 1.4.52 GB, 1.4.64 GOB, 1.4.69 OTB i Padborg, 1.7.69 OTB 5, 1.10.70 TBF 7.

Kaae, Erik Palle Fink, f. 1.2.21. 2.2.48. Cand. polit., 16.2.50 SEK i Dept., 1.6.55 fg. FM, 1.2.59 FM, 1.2.65 EKS, 1.4.65 KC i D.f.T., 21.4.66 R*, 1.7.69 KC 36, 1.8.73 DTC 37 i Horsens.

Kaarsholm, Mads Kristian, f. 16.12.30. 1.11.63. 1.11.65 TB i Rødbyhavn, 1.7.69 TB 3, 1.3.70 OTB 5, 1.12.72 TBF 7.

Kaarup, Lars, f. 13.10.27. 1.9.45. 1.9.50 TA i København, 28.10.50 Helsingør, 1.9.61 OTA, 1.4.68 fg. TK, 1.3.69 TK, 1.7.69 TK 21.

Kaarup-Hansen, Erik, f. 6.10.23. 1.2.41. 1.4.46 TA i Slagelse, 24.10.47 Helsingør, 1.11.50 København, 1.2.51 Kalundborg, 1.2.53 Korsør, 1.3.56 tjt. OTA ved Kreditoplagskt., 1.4.56 OTA, 1.10.59 København, 1.8.62 fg. TK i 4. Finsp., 1.4.63 TK i 3. Finsp., 1.1.69 DT 10, 20.5.69 D.f.T., 1.7.69 TI 30, 1.8.70 TI 32, 1.1.74 TI 34.

Kajhøj, Erik, f. 6.6.41. 1.5.66. 1.5.68 TB i København, 1.7.69 TB 3, 1.11.70 Svendborg, 1.4.73 OTB 5.

Kallesen, Ove, cand. polit., f. 20.2.40. 1.6.59. 1.6.64 TA i København, 1.8.64 2. Trevkt., 1.9.66 u.f.nr., 30.6.69 afsked efter ansøgning, 1.2.73 OTA 17 i D.f.T.

Kallestrup, Svend, f. 23.6.30. 1.8.48. 1.8.53 TA i Ålborg, 1.9.62 OTA, 1.4.68 fg. TK, 1.5.69 TK, 1.7.69 TK 20, 1.9.70 TK 21.

Kammann, Hans Heinrich, f. 9.3.34. 1.4.60. 1.4.62 GB, 1.4.69 TB i Padborg, 1.7.69 TB 3, 1.1.70 OTB 5, 4.8.71 Sønderborg, 1.4.71 TBF 7.

Kappel, Tage, f. 7.2.29. 1.7.56. 1.7.58 TB i Helsingør, 1.8.60 Randers, 1.8.67 fg. TBF, 1.12.67 TBF, 1.4.68 fg. TPAM 15, 1.3.69 TPAM 15, 1.7.69 TPAM 17, 1.5.72 TPAM 20 i Århus.

Karlsen, Peter Edvard, f. 26.10.28. 1.10.53. 1.10.55 GB, 1.10.68 GOB, 1.4.69 OTB i Padborg, 1.7.69 OTB 5, 1.4.71 TBF 7.

Karlsen, Sigfred, f. 15.12.20. 1.3.46–30.4.54 i Tgk. 1.5.54 TPB i Horsens, 1.3.60 Esbjerg, 1.4.60 OTPB, 1.4.63 TPF i Rødbyhavn, 1.4.66 TPHM 10, 1.3.69 TVM, 1.7.69 TVM 10, 1.10.69 Esbjerg.

Karlsen, Vilhelm Erthmann, f. 23.1.18. 1.6.35. 1.2.42 TA i Gedser med tjeneste ved Gedser-Warnemünde ruten, 1.1.46 Helsingør, 1.10.54 OTA i Århus, 1.4.61 TK i København, 1.8.63 fg. OTK i Kb. Lufth. Tfv., 1.4.64 OTK, 1.12.68 DT 5, 1.3.69 VTI, 1.7.69 VTI 25, 1.6.70 VTI 27, 1.11.70 abf. TI 29 ved DT 7, 1.4.71 TI 29, 1.11.72 TI 30.

Karsbæk, Gunnar Ingvar, f. 19.9.49. 1.8.67. 1.8.72 TA 9 i Esbjerg.

Karulf, Edvard Adolf Karl, f. 15.6.19. 1.2.47. 1.3.49 TB i København, 1.2.54 OTB 2, 1.5.59 TBF, 1.8.63 fg. TVM i Kb. Lufth. Tfv., 1.4.64 TVM, 1.4.68 fg. OTVM, 1.12.68 DT 5, 1.3.69 OTVM, 1.7.69 OTVM 13, 1.6.70 OTVM 14.

Kaspersen, Knud Erik, f. 26.3.32. 1.8.49. 1.8.54 TA i København, 1.2.59 Prøvesaml. og Fakt., 1.4.62 OTA ved Tb. Hvkt., 1.4.65 D.f.T., 1.4.68 fg. TK, 1.3.69 TK, 1.7.69 TK 22, 1.3.73 abf. VTI 24, 1.5.73 VTI 24.

Kejser, Jørgen, f. 27.7.38. 1.12.61. 1.12.63 TB i København, 1.7.69 TB 3, 1.3.70 OTB 5, 1.4.71 TBF 7.

- Ketelsen, Lorens Christian*, f. 20.4.36. 1.3.59. 1.3.61 TPB i Fredericia, 1.3.69 TB i Kruså, 1.7.69 TB 3, 1.1.70 OTB 5, 1.4.71 Padborg, 1.4.71 TBF 7.
- Kidmose, Nels-Lund*, f. 28.1.44. 1.2.66. 1.2.68 TB i Frederiksværk, 1.7.69 TB 3, 1.12.69 Ålborg, 1.4.73 OTB 5.
- Kierstein, Kristian*, f. 17.1.29. 1.8.53. 1.8.55 TB i Århus, 1.12.63 Mariager, 1.6.67 fg. TBF i Århus, 1.8.67 TBF, 1.4.68 fg. TVM, 1.1.69 TVM lds., 1.7.69 TVM 10, 1.4.71 OTVM 13.
- Kiib, Ebbe Vestergaard*, f. 5.1.38. 1.12.61. 1.12.63 TB i København, 1.4.66 TB i Kolding, 1.7.69 TB 3, 1.3.70 OTB 5, 1.4.71 TBF 7.
- Kiil, Bjarno Jensen*, f. 3.8.21. 1.3.40. 1.3.46 TA i Skanderborg, 1.7.48 O.f.J., 1.7.53 Århus, 1.4.56 t.jg. OTA i Horsens, 1.10.57 OTA, 1.8.62 fg. TK, 1.4.63 TK, 1.11.68 fg. TI 23 i Vejle, 1.3.69 TI 23, 1.7.69 TI 29.
- Kiil, Kristian*, f. 29.9.06. 1.8.24. 1.8.30 TA i Tønder, 1.4.33 Åbenrå, 1.4.40 Århus, 1.9.46 OTA i Ålborg, 1.10.53 t.jg. TK i Gedser, 1.4.54 TK, 15.4.57 Kolding, 1.10.62 fg. OTK, 1.4.63 OTK, 1.3.69 VTI, 1.7.69 VTI 25.
- Kikkenborg, Henning Skov*, f. 9.3.49. 1.8.66. 1.8.71 TA 9 i København, 14.6.73 TCO.
- Kildesgaard, Mia Hedegaard, f. Larsen* 14.7.45. 1.8.62. 1.6.68 TA i Rønne, 1.7.69 TA 9, 1.2.70 ekstraord. tj.frihed, 1.1.71 TA 9 i Rønne, 1.9.71 TA 11.
- Kirkegaard, Ole Anker*, f. 29.4.36. 1.8.58. 1.8.60 TPB i København, 1.4.66 TPF, 1.3.69 TBF, 1.7.69 TBF 8, 1.4.71 TVM 10.
- Kirkegaard, Poul*, f. 16.6.29. 1.7.46. 1.7.51 TA i I.f.O., 1.12.55 I.f.Ø.S., 1.3.61 OTA i København, 1.3.67 fg. TK, 1.9.67 TK, 1.7.69 TK 21.
- Kirkerup, Lars Rasmus*, f. 14.3.39. 1.6.56. 1.6.61 TA i Dragør, 1.1.62 Svendborg, 1.7.69 TA 9, 1.10.69 OTA 17.
- Kisbye, Otto*, f. 20.12.32. 1.9.56. 1.9.58 TB 1 Århus, 23.3.64 København, 24.5.65 3 Finsp., 1.6.66 TA, 1.9.68 Kalundborg, 1.7.69 TA 9, 1.5.71 OTA 17.
- Kistrup, Finn Larsen*, f. 7.2.37. 1.8.54. 1.8.59 TA i København, 1.3.61 Prøvesaml. og Fakt., 1.4.65 D.f.T., 1.3.66 København, 1.3.67 OTA, 1.7.69 OTA 17, 19.5.70 DT 10, 1.4.71 D.f.T., 1.5.71 DT 9, 1.12.71 TK 20, 1.8.72 TCO, 1.9.73 TK 21.
- Kjeld, Inger Sørensen*, f. 2.3.15. 1.4.39. 1.4.43 kontorist i Ålborg, 1.6.47 KA 2, 1.7.55 t.jg. KA 1, 1.1.57 KA 1, 1.4.65 OKA, 1.7.69 OKA 17.
- Kjeldsen, Gunnar*, f. 8.10.34. 1.11.61. 1.11.63 GB, 1.4.69 TB i Padborg, 1.7.69 TB 3, 1.3.70 OTB 5, 1.4.71 TBF 7.
- Kjeldsen, Kjeld Dinesen*, f. 10.3.27. 1.8.55. 1.8.57 TPB på Kb. Tb., 1.7.62 RE, 1.4.65 HM, 1.12.68 DT 3, 1.3.69 TVM, 1.7.69 OTVM 13.
- Kjeldsen, Kjeld Hald*, f. 1.9.50. 1.8.68. 1.8.73 TA 9 i Horsens.
- Kjeldsen, Lis Ingeborg, f. Thiesen* 15.5.43, 1.8.60, 1.8.65 TA i Odense, 1.7.69 TA 9, 1.6.70 ekstraord. tj.frihed, 31.5.71 afsked efter ansøgning, 1.2.72 TA 9 i Odense, 1.7.72 OTA 17.
- Kjemtrup, Svend*, f. 26.10.17. 1.6.34. 1.11.41 TA i Ringkøbing, 1.2.44 Ålborg, 1.4.54 t.jg. OTA, 1.6.54 OTA, 1.4.61 TK, 1.3.68 fg. OTK, 1.3.69 VTI, 1.7.69 VTI 25.
- Kjestrup, Preben*, f. 10.1.44. 1.8.60. 1.8.65 TA i Rødbyhavn, 1.7.69 TA 9, 1.1.70 Næstved, 1.4.71 OTA 17.
- Kjær, Børge Leon*, f. 8.3.27. 1.9.44. 1.9.49 TA i Horsens, 1.4.52 Herning, 1.2.53 Ålborg, 1.2.55 Horsens, 1.2.57 Herning, 1.8.58 København, 1.9.60 OTA, 1.6.66 fg. TK, 1.7.66 TK, 1.7.69 TK 21, 1.7.73 TK 22, 1.8.73 Vejle.
- Kjær, Hans Andreas*, f. 8.5.23. 1.3.40. 1.4.46 TA i Sønderborg, 24.10.47 Thisted, 1.5.57 t.jg. OTA i Skive, 1.4.58 OTA, 1.8.61 Ålborg, 1.12.62 fg. TK, 1.4.63 TK, 1.4.68 fg.

- VTI, 1.4.69 VTI, 1.7.69 VTI 24, 1.4.73 VTI 25.
- Kjærboel, Niels*, f. 15.2.23. 1.11.39. 1.4.46 TA i I.f.T., 1.1.47 I.f.O., 1.9.47 København, 1.9.50 I.f.Ø.S., 1.6.56 t.jg. OTA, 1.4.58 OTA, 1.8.62 fg. TK i 4. Finsp., 1.4.63 TK i 3. Finsp., 1.4.68 fg. VTI, 1.1.69 DT 10, 1.4.69 VTI i D.f.T., 1.7.69 VTI 27, 1.10.71 DTC 37 i Svendborg.
- Kjærsgaard, Arne*, f. 18.6.27. 1.2.50. 1.2.52 GD, 1.4.52 GB, 1.4.64 GOB, 1.4.69 OTB i Padborg, 1.7.69 OTB 5, 1.3.70 TBF 7 i Havneby.
- Kjærsgaard, Karen Margrethe*, f. Krogh 6.12.44. 1.8.61. 1.8.66 TA i Ålborg, 1.7.69 TA 9, 1.12.71 OTA 17.
- Kjærulf, Alfred Ruthart*, f. 25.3.08. 1.4.47 toldpakhusarb. i København, 1.4.64 OTPB, 1.3.69 OTB, 1.7.69 OTB 5.
- Kjølby, Folmer Emil Wulffsen*, f. 15.11.23. 1.1.42. 1.1.47 TA i Allinge, 1.7.47 u.f.n., 1.11.47 TA i Padborg, 16.2.48 København, 15.3.53 I.f.O., 1.5.58 OTA, 1.4.63 3. Finsp., 1.1.65 fg. TK, 1.4.65 TK, 1.1.69 DT 10, 1.7.69 TK 20, 1.2.71 København, 1.12.72 Rønne.
- Kjøller, Børge Kofod*, f. 25.10.44. 1.8.66. 1.8.68 TB i København, 1.3.69 Rønne, 1.7.69 TB 3, 1.4.73 OTB 5.
- Klausen, Arne Andreas*, f. 23.10.17. 1.4.36. 1.4.42 TA i København, 1.10.54 t.jg. OTA, 1.4.55 OTA, 1.4.61 TK, 1.7.66 OTK ved Jernb. Tk., 1.11.68 fg. TI 23, 1.12.68 DT 3, 1.3.69 TI 23, 1.7.69 TI 29, 1.7.70 abf. TI 34, 1.8.70 TI 34, 1.12.72 DT 4.
- Klausman, Ove Andersen*, f. 18.6.27. 1.10.53. 1.10.55 TB i København, 1.1.60 Odense, 1.4.60 København, 1.1.61 Kb. Lufth. Tfv., 1.3.62 København, 1.4.64 TBF, 1.2.69 Svendborg, 1.7.69 TBF 8, 1.4.71 TVM 10.
- Klementsens, Hans Georg Fossdahl*, f. 20.7.27. 1.9.44. 1.9.49 TA i København, 1.6.55 I.f.O., 1.9.60 OTA, 1.9.62 4. Finsp., 1.4.63 3. Finsp., 1.6.66 fg. TK, 1.8.66 TK, 1.1.69 DT 10, 1.7.69 TK 21, 1.4.71 VTI 24 ved DT 11, 1.8.73 DT 9.
- Klemmed, Bernt*, f. 25.3.14. 1.7.31. 1.4.38 TA i København, 1.8.52 t.jg. OTA i I.f.T., 1.4.55 OTA, 1.7.58 TK, 1.4.63 2. Finsp., 1.11.65 VTI i København, 1.5.69 DT 11, 1.7.69 VTI 25, 1.3.70 TI 30, 1.12.72 DT 3, 15.12.72 DT 4.
- Klemmed, Helen Iben*, f. Lundius 14.9.41. 1.8.59. 1.8.64 TA i 2. Finsp., 1.7.69 TA 9, 4.9.69 DT 8, 1.8.70 OTA 17, 10.7.72 ekstrord. tj.frihed, 10.10.72 OTA 17 ved DT 8, 15.12.72 København.
- Klemmed, Jørn*, f. 5.2.41. 1.8.58. 1.8.63 TA i København, 1.7.69 TA 9, 1.10.69 OTA 17.
- Kliim, Torsten Ingemar*, f. 6.1.39. 1.8.58. 1.8.63 TA i København, 1.7.69 TA 9, 1.10.69 OTA 17.
- Klingenberg, Henning Ricard*, f. 23.2.29. 1.9.45. 1.9.50 TA i København, 1.2.57 Kb. Lufth. Tfv., 1.2.59 Helsingør, 1.9.61 OTA, 1.4.68 fg. TK, 1.3.69 TK, 1.7.69 TK 21.
- Kloster, Ejnar*, f. 31.10.23. 1.1.49. 1.1.51 TB i Korsør, 1.5.53 Århus, 1.8.55 Middelfart, 1.7.57 OTB 2, 1.8.62 fg. TBF i Fredericia, 1.4.63 TBF, 1.10.64 TVM i Korsør, 1.4.68 fg. OTVM, 1.3.69 OTVM, 1.7.69 OTVM 13, 1.11.73 OTVM 14.
- Klug, Otto*, f. 20.10.12. 1.7.29. 1.11.36 TA i Ærøskøbing, 1.2.37 Odense, 1.3.42 O.f.Ø., 5.4.48 til midl. tjeneste i Dept., 1.2.49 OTA i revafd., 1.10.55 TK i I.f.T., 1.6.60 VTI m. tj. i Dept.s personalekontor, 1.8.62 fg. TI 23, 1.4.63 TI 23, 1.4.65 TI 25 i D.f.T., 1.9.66 TI 26 i Helsingør, 1.4.68 fg. DTC 27, 1.3.69 DTC 27, 1.7.69 DTC 37.
- Knabe, Hans Jacobsen*, f. 25.11.19. 1.12.49. 1.12.51 TB i Padborg, 1.3.56 Åbenrå, 1.10.62 fg. TBF i Haderslev, 1.4.63 TBF, 1.4.66 TVM, 1.4.68 fg. OTVM, 1.3.69 OTVM, 1.7.69 OTVM 14.
- Knudsen, Alex Darrel Rønberg*, f. 31.5.20. Chr. X Kr. E. M., Stb. Af. St., Stb. Atl. St., Stb. 1939-45 St., Stb. Kr. M., 16.12.46.

- 1.1.49 TB i Kb. Lufth. Tfv., 15.8.50 u.f.n., 15.8.51 TB i København, 1.6.55 OTB 2, 1.12.59 TBF i Kb.Lufth. Tfv., 1.5.62 København, 1.6.63 Kastrup Tktrl., 1.1.65 TVM ved Kb. Lufth. Tfv., 1.4.68 fg. OTVM, 1.12.68 DT 5, 1.3.69 OTVM, 1.7.69 OTVM 13.
- Knudsen, Arne Peter*, f. 17.1.28. 1.6.53. 1.6.55 GB, 1.6.68 GOB, 1.4.69 OTB i Padborg, 1.7.69 OTB 5, 1.4.71 TBF 7.
- Knudsen, Børge*, f. 28.9.27. 1.9.44. 1.9.49 TA i Hobro, 16.9.50 København, 1.2.53 Maribo, 1.2.55 Kalundborg, 1.2.57 København, 1.9.60 OTA, 1.7.66 fg. TK, 1.10.66 TK, 1.7.69 TK 21, 1.4.71 VTI 24 ved DT 11.
- Knudsen, Carl*, f. 17.11.24. 1.1.42. 1.1.47 TA i I.f.Ø.S., 1.4.58 OTA, 1.4.63 1. Finsp., 1.8.64 TK, 1.1.69 DT 9, 1.7.69 TK 21, 1.6.70 TK 22, 1.1.71 DT 8, 1.4.71 VTI 24 ved DT 9.
- Knudsen, Jens Hovmøller*, f. 1.5.35. 15.7.52. 1.8.57 TA i Herning, 1.4.65 OTA, 1.7.69 OTA 17, 1.4.71 TK 20, 1.9.71 TK 21.
- Knudsen, Knud Johannes Arvid*, f. 7.6.22, 15.5.46. 1.6.48 GD, 1.4.52 GB, 1.2.56 GOB, 1.9.63 VM 7, 1.4.69 TBF i Padborg, 1.7.69 TBF 8.
- Knudsen, Poul Anker*, f. 27.6.26. 1.1.43. 1.1.48 TA i Frederikssund, 1.1.59 OTA, 1.3.60 Svendborg, 1.7.65 TK, 1.7.69 TK 21, 1.4.71 VTI 24.
- Knudsen, Verner Jens Nielsen*, f. 3.9.21. 1.3.40. 1.3.46 TA i Holstebro, 1.4.56 tjg. OTA, 1.12.57 OTA, 1.8.62 fg. TK, 1.4.63 TK, 1.4.68 fg. VTI, 1.4.69 VTI, 1.7.69 VTI 24, 1.2.71 VTI 25.
- Knudsen, Vitte Folmer Nyholm*, f. 9.4.27. 1.11.54. 1.11.56 TB i København, 1.10.64 TBF, 1.4.68 fg. TVM, 1.2.69 TVM, 1.7.69 TVM 10, 1.4.71 OTVM 13 ved DT 3.
- Knuisgaard, Poul Ivan*, f. 11.10.43. 1.8.62. 1.8.67 TA i København, 1.4.68 Holstebro, 1.7.69 TA 9, 1.9.72 OTA 17.
- Knygberg, Eli Gaardsted*, f. 15.3.42. 1.8.59. 1.8.64 TA i Rødbyhavn, 1.7.69 TA 9, 1.9.69 Haderslev, 1.8.70 OTA 17.
- Koch, Birgit*, f. 1.2.31. 1.4.51. 1.4.53 kontorist i Århus, 1.4.61 KA 1, 1.1.63 Vejle, 1.4.68 fg. OKA, 1.2.69 OKA, 1.7.69 OKA 17.
- Koch, Egon Thomsen*, f. 14.1.19. 1.12.44. 1.12.46 TB i Nykøbing S., 1.1.48 Korsør, 1.1.51 OTB 2, 1.10.51 Rørdal, 1.10.52 Ålborg, 1.12.55 OTB 1, 1.4.58 TBF, 1.12.58 I.f.O., 1.4.63 2. Finsp., 1.9.63 TVM, 1.7.69 TVM 10, 4.9.69 DT 8, 15.12.72 København.
- Kodal, Gunnar Bank*, f. 10.1.32. 1.6.48. 1.6.53 TA i Ringkøbing, 26.4.54 u.f.n., 1.11.54 TA i Esbjerg, 1.9.62 OTA, 1.8.63 u.f.n., 1.8.65 OTA i Esbjerg, 1.7.69 OTA 17, 1.4.71 TK 20, 1.8.71 TK 21, 1.11.73 abf. VTI 24.
- Kodal, Knud*, f. 17.5.38. 1.8.56. 1.8.61 TA i København, 1.10.66 Århus, 1.7.68 OTA, 1.7.69 OTA 17, 1.11.73 TK 20.
- Koed, Tove*, f. 4.3.35. 1.8.54. 1.8.59 TA i I.f.O., 1.10.59 I.f.Ø.S., 1.4.63 1. Finsp., 1.3.67 OTA, 1.1.69 DT 9, 1.7.69 OTA 17, 1.9.71 TK 20, 15.12.72 København, 1.5.73 TK 21.
- Kofod, Ejner Munch*, f. 16.5.15. 1.1.32. 1.6.39 TA i Svaneke, 1.7.39 Allinge, 1.11.46 Ålborg, 1.8.52 OTA i Nakskov, kt., 1.11.55 Rudkøbing, 1.4.58 TK i Viborg, 1.5.62 Århus, 1.7.69 TK 22.
- Kofoed, Henning Friman*, f. 10.8.29. 1.9.54. 1.9.56 TB i Kb. Lufth. Tfv., 1.11.64 TBF, 1.4.68 fg. TVM, 1.12.68 DT 5, 1.2.69 TVM, 1.7.69 TVM 10, 16.7.73 København.
- Kokkendorff, Leif Christian*, f. 9.10.47. 1.8.65. 1.8.70 TA 9 i Herning.
- Kolster, Ib Rødgaard*, f. 3.10.32. 1.9.58. 1.9.60 TB i København, 1.4.68 fg. TBF, 1.2.69 TBF, 1.7.69 TBF 7, 1.11.72 TBF 8.
- Konradsen, Ove Leif*, f. 14.12.29. 15.9.54. 1.10.56 TPB i Odense, 1.5.62 Århus, 1.7.65 TPF, 1.10.68 fg. TVM, 1.2.69 TVM, 1.7.69 TVM 10, 1.4.71 TVM 10 lds., 1.4.71 OTVM 13.
- Korsgaard, Erling*, f. 18.9.51. 1.8.68. 1.8.73 TA 9 i Århus.
- Korsgaard, Kurth Arling*, f. 5.11.41. 1.6.59. 1.6.64 TA i København, 1.7.69 TA 9, 1.12.69 OTA 17.

- Korsgaard, Preben*, f. 28.2.29. 1.7.46. 1.7.51 TA i Assens, 1.11.51 Ålborg, 1.1.62 OTA, 1.4.68 fg. TK, 1.3.69 TK, 1.7.69 TK 21.
- Korup, Kurt*, f. 8.3.51. 1.8.68. 1.8.73 TA 9 i Thisted.
- Kouring, Arne*, f. 21.3.41. 1.5.64. 1.5.66 TB i København, 1.3.69 Kalundborg, 1.7.69 TB 3, 1.1.71 OTB 5, 1.12.71 København, 1.1.74 TBF 7.
- Kouring, Werner*, f. 4.9.37. 1.2.63. 1.2.65 TB i København, 1.1.69 Næstved, 1.7.69 TB 3, 1.3.70 OTB 5, 1.4.71 TBF 7.
- Koustrup, Svend Aage*, f. 1.1.25. 1.7.49. 1.7.51 TB i Gedser, 1.5.54 København, 1.1.60 Næstved, 1.7.63 TBF, 1.4.68 fg. OTVM, 1.3.69 OTVM, 1.7.69 OTVM 14, 1.4.71 TPAM 17.
- Kraack, Poul Erik Askjær*, f. 22.5.45. 1.11.66. 1.11.68 TB i København, 1.2.69 Haderslev, 1.7.69 TB 3, 1.7.73 Frederikshavn, 1.12.73 OTB 5.
- Krag, Rasmus Kristian*, f. 17.4.23. 1.1.47. 1.1.49 GD, 1.4.52 GB, 1.6.64 GOB, 1.4.68 fg. TBF i Padborg, 1.7.69 fg. TBF 7, 1.11.69 TBF 7, 1.4.71 TBF 8.
- Kragh, Alva*, f. 1.1.19. 1.4.44. 1.4.46 TB i København, 1.7.50 OTB 2, 1.2.54 Vejle, 1.12.56 OTB 1 i Ålborg, 1.4.58 TBF, 1.4.64 TVM, 1.4.68 fg. OTVM, 1.3.69 OTVM, 1.7.69 OTVM 14.
- Kragh, Frands Søren*, f. 25.7.42. 1.8.64. 1.8.66 TB i København, 1.6.69 Ålborg, 1.7.69 TB 3, 1.1.72 OTB 5.
- Kragh-Hansen, Lydia*, f. Mortensen 21.5.44. 1.8.61. 1.8.66 TA i Fredericia, 1.7.69 TA 9, 1.9.71 OTA 17.
- Kramer, Jens Hansen*, f. 27.3.20. 15.2.43. 1.3.45 GE, 1.4.46 GD, 1.4.50 GO, 1.4.52 GOB, 1.1.61 VM 7, 1.4.65 VM 10, 1.4.68 fg. OTVM i Padborg, 1.3.69 OTVM, 1.7.69 OTVM 13.
- Krause, Jørgen*, f. 17.2.46. 1.8.64. 1.8.69 TA 9 i Randers, 1.12.71 TA 11, 1.3.72 D.f.T.
- Kristensen, Anders*, f. 21.1.24. 1.3.48. 1.3.50 GD, 1.4.52 GB, 1.4.64 GOB, 1.4.69 fg. TBF i Padborg, 1.7.69 fg. TBF 7, 1.11.69 TBF 7, 1.11.71 TBF 8.
- Kristensen, Arne*, f. 14.4.34. 1.9.59. 1.9.61 TB i København, 1.7.62 Ålborg, 1.7.69 TB 3, 1.1.70 OTB 5, 1.6.70 TBF 7.
- Kristensen, Bent*, f. 15.7.41. 1.8.59. 1.8.64 TA i Frederikshavn, 1.7.69 TA 9, 1.6.70 OTA 17.
- Kristensen, Bent Heilskov*, f. 5.1.35. 1.12.58. 1.12.60 TPB i København, 1.7.63 Roskilde, 1.10.66 TPF i København, 1.3.69 TBF, 1.7.69 TBF 7, 1.6.70 TBF 8, 1.4.71 TVM 10.
- Kristensen, Egon*, f. 8.12.29. 1.7.55. 1.7.57 TPB i Århus, 1.7.58 Ålborg, 1.4.68 fg. TBF, 1.2.69 TBF, 1.7.69 TBF 7, 1.4.71 TBF 8.
- Kristensen, Eigil Viktor*, f. 2.12.09. 25.2.36–31.1.49 arb. på Københavns Toldbod, 1.2.49 Toldpakhusarb. på Kb. Tb., 1.7.55 TPF 2, 1.9.58 TPF 1, 1.11.64 TPHM 10, 1.3.68 fg. TPHM 12 ved I. Kasskt., 1.11.68 fg. OTVM, 1.1.69 DT 9, 1.3.69 OTVM, 1.7.69 OTVM 13, 15.12.72 DT 1.
- Kristensen, Ejgil Gert*, f. 26.8.40. 1.12.61. 1.12.63 TPB i København, 1.6.68 Frederikshavn, 1.3.69 TB, 1.6.69 TA, 1.7.69 TA 9.
- Kristensen, Erik Kruse*, f. 12.9.47. 1.8.65. 1.8.70 TA 9 i København, 1.8.71 Kalundborg.
- Kristensen, Frederik Helge*, f. 13.7.11. 1.10.48 toldpakhusarb. på Københavns Tb., 1.4.64 OTPB, 1.3.69 OTB, 1.7.69 OTB 5.
- Kristensen, Frederik Julius*, f. 20.1.16. 1.3.71. 1.3.73 TB i Herning, 1.4.73 OTB 5.
- Kristensen, Gunnar*, f. 9.8.51. 1.8.68. 1.8.73 TA 9 i Vejle.
- Kristensen, Hans Iver*, f. 30.1.27. 1.9.44. 1.9.49 TA ved Kb. Lufth. Tfv., 1.8.53 Nakskov, 1.3.59 OTA, kt., 1.8.65 TK., 1.4.68 Nykøbing F., 21.4.69 abf. VTI, 1.7.69 TK 22, 1.1.70 VTI 24, 1.4.73 VTI 25.
- Kristensen, Hans Jørgen*, f. 20.2.42. 1.6.58. 1.6.63 TA i Roskilde, 29.6.63 København, 1.7.69 TA 9, 1.10.69 OTA 17, 1.4.71 DT 1, 1.9.71 D.f.T.
- Kristensen, Hans Jørgen*, f. 5.10.48. 1.8.67. 1.8.72 TA 9 i København.

- Kristensen, Hans Michael*, f. 15.6.36. 1.12.61. 1.12.63 TB i Hirtshals, 1.7.69 TB 3 i Kolding, 1.3.70 OTB 5, 1.4.71 TBF 7.
- Kristensen, Harly August*, f. 21.12.45. 1.8.62. 1.8.67 TA i København, 1.6.68 Skive, 1.7.69 TA 9, 1.4.73 OTA 17.
- Kristensen, Harry Kjær*, f. 3.4.42. 1.11.63. 1.11.65 TPB i København, 1.3.69 TB i Køge, 1.7.69 TB 3, 1.6.70 OTB 5, 1.4.73 TBF 7.
- Kristensen, Henrik Friis*, f. 16.4.40. 1.4.63. 1.4.65 GB, 1.4.69 TB i Padborg, 1.7.69 TB 3, 1.3.70 OTB 5, 1.11.72 TBF 7.
- Kristensen, Ingeborg*, f. 23.11.17. 1.10.59 KOF i I.f.Ø.S., 1.4.63 1. Finsp., 1.2.67 D.f.T., 1.7.69 Frederikshavn, 1.4.71 OA(O).
- Kristensen, Jens Erik*, f. 13.1.48. 1.8.65. 1.8.70 TA 9 i Frederikshavn, 1.12.72 D.f.T.
- Kristensen, Jens Jørgen Holbæk*, f. 25.1.48. 1.8.64. 1.8.69 TA 9 i København.
- Kristensen, Jørgen Nissen Schmidt*, f. 28.7.18. 15.9.45–30.6.53 i Tgk. 1.7.53 TB i Århus, 1.4.62 OTB, 1.9.63 TBF, 1.4.68 fg. TVM, 1.1.69 TVM lds., 1.7.69 TVM 10, 1.4.71 OTVM 13.
- Kristensen, Kaj Aage*, f. 15.11.30. 1.12.55. 1.12.57 TB i Skagen, 1.6.67 fg. TBF, 1.12.67 TBF, 1.12.68 fg. TVM, 1.1.69 TVM lds. i Frederikshavn, 1.7.69 TVM 10, 1.4.71 OTVM 13.
- Kristensen, Kent Højlund*, f. 6.12.44. 1.11.66. 1.11.68 TB i København, 1.4.69 Holstebro, 1.7.69 TB 3, 1.12.73 OTB 5.
- Kristensen, Knud Helge*, f. 27.1.28. 1.1.55. 1.1.57 TB i Fredericia, 1.2.61 Århus, 8.8.61 u.f.n., 8.9.62 TB i Århus, 1.10.67 fg. TBF, 1.5.68 TBF, 1.7.69 TBF 9, 1.12.72 TVM 10.
- Kristensen, Kristian*, f. 27.9.10. 2.11.37–30.4.50 toldbodarb., 1.5.50 toldpakhusarb. på Københavns Tb., 1.4.64 OTPB, 1.12.68 DT 3, 1.3.69 OTB, 1.7.69 OTB 5.
- Kristensen, Kristian Flyvholm*, f. 18.11.31. 1.6.49. 1.6.54 TA i Ringkøbing, 1.11.54 Skælskør, 1.8.57 Lemvig, 1.2.59 Haderslev, 1.2.61 Ålborg, 1.2.63 Padborg, 1.3.63 OTA, 1.7.69 OTA 17, 1.1.70 TK 20, 1.4.71 TK 21.
- Kristensen, Kristian Thisted*, f. 20.11.31. 1.4.58. 1.4.60 TB i København, 1.1.62 Århus, 1.6.63 Haderslev, 1.4.68 fg. TBF, 1.2.69 TBF, 1.7.69 TBF 7, 1.4.71 TBF 8.
- Kristensen, Kurt Bruhn*, f. 18.9.48. 1.8.66. 1.8.71 TA 9 i København, 1.10.73 Horsens.
- Kristensen, Mary Elisabeth*, f. 18.6.43. 1.3.61. 1.6.67 TA i Odense, 1.7.69 TA 9, 1.7.72 OTA 17.
- Kristensen, Per Hougaard*, f. 15.6.41. 1.8.58. 1.8.63 TA i Hillerød, 1.11.63 u.f.n., 1.11.64 TA i Frederikshavn, 1.7.69 TA 9, 1.6.70 OTA 17.
- Kristensen, Peter Børge*, f. 22.11.33. 1.1.62. 1.1.64 TPB i København, 1.3.69 TB, 1.7.69 TB 3, 1.3.70 OTB 5, 1.4.71 TBF 7.
- Kristensen, Poul Erik*, f. 28.12.34. 1.12.60. 1.12.62 TPB på Københavns Tb., 1.12.63 Frederica, 1.3.69 TB, 1.7.69 TB 3, 1.1.70 OTB 5, 1.4.71 TBF 7.
- Kristensen, Rasmus*, f. 29.5.17. 1.11.45. 1.11.47 TB i Nykøbing F., 1.11.50 Nyborg, 1.8.52 OTB 2, 1.4.60 TBF, 1.5.65 TVM, 1.11.68 fg. TPAM 15 i Svendborg, 1.3.69 TPAM 15, 1.7.69 TPAM 17.
- Kristensen, Rigmor Mejer, f. Rasmussen* 12.9.33. 1.2.55. 1.2.57 kontorist i Slagelse, 1.4.61 KA 1, 1.2.69 OKA i Korsør, 1.7.69 OKA 17.
- Kristensen, Søren Peter*, f. 15.8.13. 1.2.39. 1.2.41 GE, 1.2.44 OGE 2, 1.1.47 GO, 1.4.52 GOB, 1.4.55 GVM 7, 1.9.63 VM 10, 1.4.69 TVM i Padborg, 1.7.69 TVM 10, 1.2.74 Sønderborg.
- Kristensen, Tage*, f. 26.7.31. 1.11.58. 1.11.60 TB i København, 1.7.63 Århus, 1.4.68 fg. TBF, 1.2.69 TBF, 1.7.69 TBF 7, 1.12.72 TBF 8.
- Kristensen, Tage Hørsted*, f. 26.11.22. 1.1.47–31.8.53 i Tgk. 1.9.53 TPB i Odense, 1.1.63 fg. TPF i Esbjerg, 1.1.63 TPF, 1.9.65 TPHM 10, 1.4.68 fg. OTVM, 1.3.69 OTVM, 1.7.69 OTVM 13.
- Kristensen, Theodor Rosgaard*, f. 16.4.31. 15.9.59. 1.10.61 TPB i Århus, 1.3.69 TB, 1.7.69 TB 3, 1.1.70 OTB 5, 1.4.71 TBF 7.

- Kristensen, Verner Jensen*, f. 13.1.30. 1.8.47. 1.8.52 TA i Thisted, 25.10.53 Esbjerg, 1.5.62 OTA, 1.4.68 fg. TK, 1.5.69 TK, 1.7.69 TK 20, 1.6.70 TK 21, 1.4.71 TK 22, 1.4.71 VTI 24.
- Kristensen, Viggo Jørgen*, f. 11.6.35, 1.2.63. 1.2.65 TB i Kb. Lufth. Tfv., 1.12.68 DT 5, 1.2.69 Haderslev, 1.7.69 TB 3, 1.3.70 OTB 5, 1.4.71 TBF 7.
- Kristiansen, Anker*, f. 17.3.24. 1.1.42. 1.1.47 TA i Holstebro, 1.12.47 Haderslev, 1.2.51 Vejle, 1.3.53 Randers, 1.4.58 OTA, 1.11.60 Frederikshavn, 1.8.63 TK i Thisted, 1.4.69 VTI, 1.7.69 VTI 24, 1.7.71 VTI 25.
- Kristiansen, Else Marie*, f. *Rasmussen* 8.2.24. 1.11.41. 1.4.46 kontorist i Randers, 1.6.49 KA 2, 1.3.51 Hobro, 1.10.54 Randers, 1.4.57 tlg. KA 1, 1.4.58 KA 1, 1.8.62 fg. OKA, 1.4.63 OKA, 1.7.69 OKA 18.
- Kristiansen, Erling Viggo Tannebæk*, f. 28.2.45. 1.8.62. 1.8.67 TA i København, 1.6.69 Ålborg, 1.7.69 TA 9, 1.1.73 OTA 17.
- Kristiansen, Heinrich Marius*, f. 16.6.42. 1.1.65. 1.1.67 TPB i Åbenrå, 1.3.69 TB i Århus, 1.7.69 TB 3, 1.12.72 OTB 5.
- Kristiansen, Jens Sigfred*, f. 15.12.21. 1.11.46. 1.11.48 GD, 1.4.52 GB, 1.4.64 GOB, 1.4.68 fg. TBF i Padborg, 1.7.69 fg. TBF 7, 1.11.69 TBF 7, 1.12.70 TBF 8.
- Kristiansen, Leif*, f. 29.4.33. 1.2.58. 1.2.60 TB i Kb. Lufth. Tfv., 1.12.60 København, 1.6.63 Rødbyhavn, 1.10.65 København, 1.4.68 fg. TBF, 1.3.69 TBF, 1.7.69 TBF 7, 1.4.71 TBF 8, 1.11.72 OTVM 13 i Helsingør.
- Kristiansen, Ole Tannebæk*, f. 17.5.50. 1.8.67. 1.8.72 TA 9 i Haderslev.
- Kristoffersen, Christian*, f. 7.11.21. 15.8.48. 1.9.50 TB i København, 1.2.57 OTB, 1.4.62 TBF, 1.4.68 fg. TVM, 1.3.69 TVM, 1.7.69 TVM 10.
- Kristoffersen, Juhl*, f. 30.4.20. 1.12.45–31.3.53 i Tgk., 1.4.53 TB på Kb. Tb., 1.7.62 TBF ved Kb. Luft. Tfv., 1.4.68 fg. TVM, 1.12.68 DT 5, 1.3.69 TVM, 1.7.69 TVM 10, 1.1.73 København.
- Krog, Arne Kristian*, f. 13.9.33. 1.8.51. 1.8.56 TA i Padborg, 27.10.56 Roskilde, 1.11.61 u.f.n., 1.4.62 TA i Roskilde, 1.11.62 OTA i Hillerød, 1.6.68 Skive, 1.7.69 OTA 17, 1.9.69 TK 20, 1.4.71 TK 21, 1.5.73 abf. VTI 24, 1.8.73 VTI 24.
- Krog, Axel*, f. 23.6.44. 1.8.61. 1.8.66 TA i København, 1.7.69 TA 9, 1.9.71 OTA 17.
- Krog, Erik*, f. 18.12.27. 1.9.44. 1.9.49 TA ved Kb. Lufth. Tfv., 1.11.49 Esbjerg, 1.9.60 OTA, 1.8.66 fg. TK, 1.5.67 TK, 21.4.69 abf. VTI, 1.7.69 TK 22, 1.8.70 VTI 24, 1.8.73 VTI 25.
- Krog, Hans Andresen*, f. 15.4.27. 1.9.45. 1.9.50 TA i Esbjerg, 16.9.50 Hjørring, 1.11.59 OTA i Hobro, kt., 1.11.65 fg. TK, 1.12.65 TK, 1.9.68 Skive, 21.4.69 abf. VTI, 1.7.69 TK 22, 1.1.70 VTI 24, 1.4.73 VTI 25.
- Krogager, Mona*, f. *Alrø* 12.10.37. 1.1.58. 1.1.60 KA 2 i Vejle, 1.2.61 KOF, 1.4.66 AS(O), 31.12.70 afsked efter ansøgning, 1.4.71 AS(O) i Vejle, 1.9.72 OA(O).
- Krogh, Eilif*, f. 6.7.35. 1.2.64. 1.4.66 TB i København, 1.7.69 TB 3, 1.6.70 OTB 5, 1.4.73 TBF 7.
- Krogh, Erik*, f. 9.4.31. 1.9.54. 1.9.56 TB i København, 1.6.63 TA, 1.7.69 TA 9, 1.10.69 OTA 17.
- Krogh, Jakob*, f. 20.6.33. 1.7.59. 1.7.61 TB i Kb. Lufth. Tfv., 1.12.63 København, 1.9.64 Køge, 1.7.69 TB 3, 1.1.70 OTB 5, 1.3.70 TBF 7.
- Krogh-Hansen, Carl Johan*, f. 7.9.04. Cand. jur., 16.4.29. 1.5.30 SEK i Dept., 1.4.39 FM, 1.4.42 tlg. EKS, 1.4.44 kst. EKS, 1.1.45 kst. KC i revafd., 1.7.45 KC, 28.6.48 R*, 1.9.56 3. Trevkt., 23.5.59 R^{1*}, 1.11.68 fg. TI 26, 1.1.69 DT 10, 1.3.69 TI 26, 1.7.69 TI 36, 1.4.71 DT 1.
- Krogsgaard, Gerda Alfrida*, f. 2.2.09. 1.5.27. 1.5.36 kontorist i Ålborg, 1.4.39 København, 1.6.40 l.f.T., 1.5.42 tlg. KA 2 i l.f.O., 1.4.43 KA 2 i l.f.T., 1.6.45 l.f.O., 1.4.49 KA 1 ved O.f.K., 1.8.62 fg. OKA i 4. Finsp., 1.4.63 OKA i 3. Finsp., 1.1.69 DT 10, 1.7.69 OKA 17, 1.4.71 DT 1.

- Kromann, Hans Erling*, f. 8.9.26. 1.6.46. 1.6.51 TA i Nakskov, 1.7.51 Gedser, 1.4.56 Nakskov, 1.1.62 OTA, 1.4.68 fg. TK, 1.3.69 TK, 1.7.69 TK 21, 1.2.70 abf. VTI 24 i Nykøbing F., 1.6.70 TK 22, 1.2.71 VTI 24, 1.4.73 VTI 25.
- Kronstedt, Knud Erwald*, f. 23.6.30. 1.6.57. 1.6.59 TB i København, 1.5.68 fg. TBF, 1.3.69 TBF, 1.7.69 TBF 7, 1.10.70 TBF 8, 1.12.72 TBF 9, 1.9.73 TVM 10.
- Krull, Niels Marius*, f. 17.6.12. 1.2.38. 1.2.40 TB i København, 1.4.44 Svendborg, 1.4.46 SPF, 1.9.58 FPF, 1.9.62 Vordingborg, 1.1.65 TBF i Kerteminde, 1.4.68 fg. TVM i Ærøskøbing, 1.7.68 TVM, 1.7.69 TVM 10.
- Kruse, Jens Einar*, f. 12.8.15. 1.6.32. 1.9.39 TA i Gedser, 1.2.40 Rudkøbing, 1.6.43 Odense, 1.8.53 tjg. OTA i Helsingør, 1.4.54 OTA, 1.4.61 TK i l.f.O., 1.4.63 2. Finsp., 1.6.64 Helsingør, 1.4.68 fg. TI 25, 1.3.69 TI 25, 1.7.69 TI 34.
- Kruuse, Kai*, f. 8.12.24. 1.1.42. 1.1.47 TA i Fåborg, 1.12.47 Nakskov, 1.4.56 Svendborg, 1.4.58 OTA, 1.8.64 TK, 1.7.69 TK 22, 1.4.71 VTI 24.
- Kudsk, Kaj*, f. 25.8.39. 1.1.61–31.8.63 i Tgk., 1.9.63 TB i Padborg, 1.7.69 TB 3, 1.3.70 OTB 5, 1.5.70 Kolding, 1.9.72 TBF 7.
- Kugler, Bent*, f. 27.6.33. 1.6.51. 1.6.56 TA i Odense, 28.7.56 l.f.T., 1.10.58 København, 1.11.62 Eftersøgningstj., 1.8.63 OTA, 1.4.65 D.f.T., 1.7.69 OTA 17, 1.1.71 TK 20, 1.4.71 TK 21, 1.7.73 TK 22.
- Kurthien, Mogens*, f. 18.7.39. 1.8.56. 1.8.61 TA i København, 1.7.62 Viborg, 1.7.68 OTA, 1.7.69 OTA 17, 1.9.69 Svendborg, 1.9.73 OTA 19.
- Kyhn, Leif*, 24.2.35. 1.3.59. 1.3.61 i København, 15.10.63 Århus, 1.4.68 fg. TBF, 1.2.69 TBF, 1.7.69 TBF 7, 1.4.73 TBF 8.
- Kyllesbech, Johan Lauritz Elman*, f. 23.11.14. 1.6.33. Cand. jur., 1.6.39 TA i København, 1.10.42 revafd., 1.11.46 u.f.n., 1.2.47 TA i revafd., 1.9.53 OTA, 1.6.61 TK, 1.10.64 2. Trevkt., 1.7.69 TK 21, 1.11.70 D.f.T., 1.4.71 TK 22.
- Kyndesen, Bent*, f. 29.10.48. 1.8.65. 1.8.70 TA 9 i København, 1.12.70 DT 10, 1.9.71 D.f.T.
- Kyneb, Knud Verner Sørensen*, f. 9.1.41. 1.11.64. 1.11.66 TB i København, 1.4.69 Ålborg, 1.7.69 TB 3, 1.6.72 OTB 5.
- Kürstein, Inger*. f. 13.11.26. 1.4.44. 1.12.47 kontorist i l.f.Ø.S., 1.4.53 KA 2, 1.11.59 KA 1 ved O.f.K., 1.4.68 fg. OKA, 1.1.69 DT 11, 1.2.69 OKA, 1.7.69 OKA 18, 1.4.71 DT 3, 15.12.72 DT 1.
- Kürstein, Jørn*, f. 3.11.22. 1.11.50. 1.11.52 TPB i København, 1.11.66 OTPB, 1.3.69 OTB, 1.7.69 OTB 5.
- Kyrval, Harry Vilhelm*, f. 30.3.17. 1.6.35. 1.1.42 TA i København, 1.4.54 tjg. OTA, 1.10.54 OTA, 1.6.60 TK, 1.7.69 TK 21, 1.7.73 TK 22.
- Kølbæk, Tove Holm, f. Christensen* 29.5.45. 1.8.61. 1.8.66 TA i Århus, 1.4.68 Thisted, 1.7.69 TA 9, 1.11.70 TA 11, 1.2.72 OTA 17.
- König, Jan*, f. 15.10.44. 1.8.61. 1.8.66 TA i København, 1.7.69 TA 9, 1.11.71 OTA 17.

L

- Lampe, Arne*, f. 13.6.49. 1.8.66. 1.8.71 TA 9 i Odense, 1.8.73 Horsens.
- Landgren, Niels Holm*, f. 19.9.43. 1.8.60. 1.8.65 TA i København, 1.7.69 TA 9, 1.4.71 OTA 17.
- Landkilde, Poul Steffen Jørgen Frederik Klau-*
man, f. 8.6.22. 1.2.41. 1.1.47 TA i København, 1.9.54 l.f.T., 1.5.55 l.f.O., 1.4.58 OTA, 1.9.62 4. Finsp., 1.4.63 3. Finsp., 1.1.64 TK, 1.1.69 DT 10, 1.7.69 TK 21, 1.4.71 DT 9, 1.3.72 København.
- Lange, Jørgen*, f. 14.11.19. 15.9.45. 1.10.47 GD, 1.4.52 GB, 1.5.52 GOB, 1.7.62 VM 7, 1.4.69 TBF i Padborg, 1.7.69 TBF 8, 4.8.71 Sønderborg.
- Langelund, Ingvar Andreasen*, f. 3.12.18. 15.2.49. 1.3.51 Toldpakhusarb. i Esbjerg, 1.1.53 TB i Hirtshals, 1.10.62 fg. TBF i Århus, 1.4.63 TBF, 1.7.63 Padborg, 1.7.66 fg. TVM, 1.12.66 TVM, 1.4.68 fg. OTVM, 1.3.69 OTVM, 1.7.69 OTVM 14.

- Langelund, Willy*, f. 24.7.26. 1.7.53. 1.7.55 TB i København, 1.11.57 Esbjerg, 1.8.65 TBF, 1.4.68 fg. OTVM, 1.3.69 OTVM, 1.7.69 OTVM 13, 1.8.70 OTVM 14.
- Langgaard, Hans Erik*, f. 1.10.47. 1.8.64. 1.8.69 TA 9 i Frederikshavn, 1.1.74 TA 11.
- Larsen, Aage Elgaard*, f. 8.2.27. 1.11.53. 1.11.55 TPB i I. Kasskt., 1.10.64 TPF, 1.4.68 fg. TVM, 1.1.69 DT 9, 1.2.69 TVM, 1.7.69 TVM 10, 1.7.71 Frederikshavn.
- Larsen, Anders Christian Borregaard*, f. 6.6.24. 1.7.49. 1.7.51 TB i Helsingør, 1.4.53 Esbjerg, 1.5.57 Vejle, 1.2.58 OTB 2, 1.1.64 TBF i Odense, 1.4.68 fg. TVM, 1.1.69 TVM lds., 1.7.69 TVM 10, 1.4.71 OTVM 13.
- Larsen, Anthon*, f. 11.9.33. 1.8.50. 1.8.55 TA i Holstebro, 28.4.56 København, 1.12.62 OTA, 1.7.69 OTA 17, 1.9.69 Kalundborg, 1.3.70 TK 20, 1.4.71 TK 21, 1.9.72 VTI 24.
- Larsen, Axel Harry*, f. 30.3.11. 1.8.26. 1.8.32 TA i Holstebro, 1.2.35 Odense, 1.2.39 Helsingør, 1.12.48 tlg. OTA, 1.4.50 OTA, 1.4.58 TK, 1.4.68 fg. TI 25, 1.3.69 TI 25, 1.7.69 TI 34.
- Larsen, Benny*, f. 4.2.39. 1.8.55. 1.8.60 TA i København, 1.7.68 OTA, 1.7.69 OTA 17, 1.2.70 D.f.T., 1.7.70 TCO, 1.4.71 OTA 19, 1.4.73 TK 20.
- Larsen, Bent Marius Skovby*, f. 15.2.34. 1.11.57. 1.11.59 TPB på Kb. Tb., 1.7.61 TB, 1.10.61 TPB, 1.6.64 TA i København, 1.7.69 TA 9, 1.3.70 OTA 17, 1.12.70 DT 9, 1.4.71 DT 1.
- Larsen, Bent Per*, f. 13.7.45. 1.8.66. 1.8.68 TB i København, 1.7.69 TB 3, 1.4.73 OTB 5.
- Larsen, Bent Skov*, f. 28.10.28. 1.7.46. 1.7.51 TA i I.f.T., 1.8.57 København, 1.3.61 OTA, 1.3.67 fg. TK, 1.9.67 TK, 1.6.69 Køge, 1.7.69 TK 21, 1.6.70 TK 22, 1.4.71 VTI 24.
- Larsen, Birger Henning*, f. 14.5.41. 1.9.58. 1.9.63 TA i Frederikssund, 1.12.63 København, 1.10.68 Frederikshavn, 1.7.69 TA 9, 1.10.69 OTA 17.
- Larsen, Birger Leth*, f. 20.10.39. 1.8.56. 1.8.61 TA i Herning, 1.7.68 OTA, 1.7.69 OTA 17, 1.12.73 OTA 19.
- Larsen, Bjarne*, f. 15.1.44. 1.6.60. 1.6.65 TA i Rødbyhavn, 1.6.66 Gedser, 1.7.69 TA 9, 1.6.70 Nykøbing F., 1.4.71 OTA 17.
- Larsen, Bjarne Bent*, f. 19.1.43. 1.8.64. 1.8.66 TB i København, 1.7.69 TB 3, 1.1.72 OTB 5.
- Larsen, Bjarne Christian Vestergaard*, f. 20.11.41. 1.11.65. 1.11.67 TPB i København, 1.5.68 Frederikshavn, 1.3.69 TB, 1.7.69 TB 3, 1.4.73 OTB 5.
- Larsen, Børge Ejvind*, f. 29.7.33. 1.7.59. 1.7.61 TB i København, 1.12.68 Nykøbing F., 1.7.69 TB 3, 1.1.70 OTB 5, 1.3.70 TBF 7.
- Larsen, Christian Holger*, f. 10.10.24. 1.1.43. 1.1.48 TA i Herning, 1.6.48 København, 1.1.59 OTA, 1.8.64 TK, 1.7.69 TK 21, 1.4.71 VTI 24 ved DT 6, 15.12.72 DT 7, 1.7.73 DT 2.
- Larsen, Edith Mølkjær, f. Andersen* 10.6.28. 1.12.44. 1.7.49 TE i København, 1.6.52 TA, 1.4.55 I.f.T., 1.2.57 Korsør, 1.12.59 Hillerød, 1.6.60 OTA, 15.11.62 4. Finsp., 1.4.63 3. Finsp., 1.4.66 fg. TK, 1.6.66 TK, 1.1.69 DT 10, 1.7.69 TK 21, 1.11.71 Ålborg, 1.7.73 TK 22.
- Larsen, Egon*, f. 28.10.31. 1.9.59. 1.9.61 TPB i København, 1.10.61 Helsingør, 1.3.69 TB, 1.7.69 TB 3, 1.1.70 OTB 5, 1.4.71 TBF 7.
- Larsen, Ejnar Laurits*, f. 18.3.13. 1.1.40. 1.1.42 TB i København, 1.9.47 OTB 2, 1.9.52 OTB 1, 1.4.56 tlg. TVM 2 i I.f.Ø.S., 1.3.58 TVM 2, 1.4.62 TVM 1, 1.4.63 2. Finsp., 1.11.68 fg. OTVM, 1.3.69 OTVM, 1.7.69 OTVM 13, 4.9.69 DT 8, 15.12.72 DT 9.
- Larsen, Else Kathrine*, f. *Kusk* 3.5.42. 1.8.59. 1.8.64 TA i Ålborg, 1.7.69 TA 9, 1.8.70 OTA 17.
- Larsen, Ena Tove*, f. 27.3.25. 1.4.43. 1.4.46 kontorist i Stege, 1.8.52 tlg. KA 2, 1.12.52 KA 2, 1.5.57 Ålborg, 1.4.60 KA 1, 1.4.68 fg. OKA, 1.2.69 OKA, 1.7.69 OKA 17.
- Larsen, Erik Anker*, f. 26.12.25. 1.10.52. 1.10.54 TB i København, 1.11.63 fg. TBF, 1.1.64 TBF, 1.7.69 TBF 8, 1.8.70 TVM 10.

- Larsen, Erik Arthur*, f. 1.3.45. 1.8.62. 1.8.67
TA i København, 1.7.69 TA 9, 1.1.73 OTA
17.
- Larsen, Erik Schytt*, f. 11.6.37. 1.6.54. 1.6.59
TA i Thisted, 1.7.59 Nakskov, 1.6.61 Kø-
benhavn, 1.6.63 Rødbyhavn, 1.8.63 OTA,
1.4.68 Nykøbing F., 1.7.69 OTA 17, 1.6.70
OTA 19, 1.2.71 TK 20, 1.4.71 TK 21.
- Larsen, Erik Willy*, f. 22.11.16. 1.7.43. 1.7.45
pakhusarb. i København, 1.12.47 I.f.T.,
1.6.50 København, 1.6.54 TPF 2 i Materiel-
forv., 1.6.60 TPF 1 i København, 1.8.62 fg.
TPHM 10, 1.12.62 TPHM 10 i Materiel-
forv., 1.4.68 fg. OTVM, 1.3.69 OTVM,
1.7.69 OTVM 13.
- Larsen, Esther*, f. 22.9.30. 1.2.50. 1.2.52 kon-
torist i Nykøbing S., 1.4.61 KA 1, 1.11.68
fg. OKA i Kalundborg, 1.2.69 OKA, 1.7.69
OKA 17.
- Larsen, Flemming*, f. 13.10.45. 1.6.63. 1.6.68
TA i Rødbyhavn, 30.10.68 Roskilde, 1.7.69
TA 9, 1.8.69 Køge, 1.8.70 D.f.T., 1.4.71
TA 11, 1.9.73 OTA 17.
- Larsen, Frank*, f. 13.8.35. 1.8.52. 1.8.57 TA i
København, 1.8.63 OTA i Roskilde, 1.7.69
OTA 17, 1.9.70 Svendborg, 1.2.71 TK 20,
1.4.71 TK 21.
- Larsen, Frantz Graff*, f. 15.2.31. 1.3.59. 1.3.61
TB i København, 1.5.65 Styrmand på insp-
skib i Helsingør, 1.11.65 FPF i København,
1.3.69 TVM, 1.7.69 TVM 10, 1.10.71 OTVM
13 i Køge.
- Larsen, Grete Ella Lange*, f. 17.5.31. 1.1.54.
1.1.56 kontorist i Svendborg, 1.5.56 Odense,
1.11.58 Svendborg, 1.11.60 KA 2, 1.2.63 KA
1, 1.7.69 KA 12, 1.4.71 OKA 17.
- Larsen, Hanne Øster*, f. 22.5.40. 1.6.57. 1.6.62
TA ved Kb. Lufth. Tfv., 1.10.68 OTA,
1.12.68 DT 5, 1.7.69 OTA 17, 1.4.72 Kø-
benhavn.
- Larsen, Hans*, f. 10.9.38. 1.8.55. 1.8.60 TA i
København, 1.2.63 Fredericia, 1.1.66 Kø-
benhavn, 1.7.68 OTA, 1.7.69 OTA 17, 1.4.71
DT 1, 1.2.73 TK 20.
- Larsen, Hans Christian Bo*, f. 12.9.33. 1.5.58.
1.5.60 TB i København, 1.4.68 fg. TBF,
1.3.69 TBF, 1.4.69 Nykøbing F., 1.7.69 TBF
7, 1.4.71 TBF 8, 1.7.72 OTVM 13 i Rødby-
havn.
- Larsen, Hans Erik Paul Frode*, f. 24.2.08.
1.8.24. 1.8.30 TA i Nykøbing F., 1.7.33
O.f.Ø., 1.10.36 København, 27.6.38 til midl.
tj. i Dept., 1.7.45 tjt. OTA i Dept., 1.4.52
tjt. TK i I.f.Ø.S., 1.4.56 TK, 1.12.58 VTI i
O.f.K., 1.7.65 TI 23 ved Jernb. Tk., 1.5.66
TI 25 i 3. Tinsp., 1.7.66 fg. TF 26 ved Tk.
Centralpostbygn., 1.4.68 fg. DTC 26, 1.12.68
DT 7, 1.3.69 DTC 26, 1.7.69 DTC 36, 1.4.70
DTC 37.
- Larsen, Hans Helge*, f. 24.6.04. 1.8.20. 1.8.26
TA i København, 1.11.26 Tønder, 1.2.29
Nakskov, 1.2.31 Korsør, 1.2.33 Ålborg,
1.3.42 OTA i revafd., 1.3.46 FM i O.f.J.,
1.2.58 TF i Frederikssund, 1.4.58 TF 21,
1.7.69 TF 24, 1.12.71 Helsingør.
- Larsen, Hans Jørgen*, f. 4.4.32. 1.10.60. 1.10.62
GB, 1.4.69 TB i Padborg, 1.7.69 TB 3, 1.1.70
OTB 5, 1.4.71 TBF 7.
- Larsen, Hans Peter*, f. 20.5.38. 1.8.54. 1.8.59
TA i København, 1.2.63 Randers, 1.5.65
Hirtshals, 1.6.67 OTA, 1.10.68 Frederiks-
havn, 1.7.69 OTA 17, 1.7.72 TK 20, 1.1.74
TK 21.
- Larsen, Hans Robert Sofus*, f. 26.9.15. 1.7.46.
1.7.48 TB i København, 1.5.53 OTB 2,
1.10.58 TBF, 1.7.64 TVM ved Pakhusforv.,
1.1.66 FPF i København, 1.4.68 fg. OTVM,
1.7.69 OTVM 13 i Køge, 1.9.71 TVM i Kø-
benhavn, 1.9.71 OTVM 13 ved DT 6.
- Larsen, Hans Verner*, f. 16.4.15. 1.6.32. 1.5.39
TA i Ålborg, 1.2.41 Tønder, 1.9.44 Odense,
1.9.53 tjt. OTA i Svendborg, 1.4.54 OTA,
1.4.61 TK, 1.4.68 fg. TI 23, 1.3.69 TI 23,
1.7.69 TI 30, 1.11.72 TI 32.
- Larsen, Henning Hvidtfeldt*, f. 28.3.29. 1.9.45.
1.9.50 TA i Nykøbing S., 1.9.53 Ringsted,
1.6.57 Kalundborg, 1.9.61 OTA, 1.4.68 fg.
TK, 1.3.69 TK, 1.7.69 TK 21, 1.4.71 VTI
24.
- Larsen, Henrik Holger*, f. 3.2.47. 1.8.63. 1.8.68
TA i Randers, 1.7.69 TA 9, 1.8.71 TA 11,
1.4.73 D.f.T.

- Larsen, Holger Edmund*, f. 17.2.20. 1.3.37. 1.3.44 TA i I.f.Ø.S., 1.5.46 København, 1.2.49 Korsør, 1.7.53 Odense, 1.7.54 t.jg. OTA i Stege, 1.4.56 OTA, 1.1.59 Holbæk, 1.1.61 København, 1.4.61 TK, 1.3.68 fg. VTI ved pakhusrør., 1.12.68 DT 3, 1.3.69 VTI ved DT 10, 1.7.69 VTI 25, 1.11.70 abf. TI 29, 1.4.71 TI 29.
- Larsen, Holger Henning*, f. 27.12.14. 1.3.47. 1.4.49 TB i København, 1.4.53 Helsingør, 1.7.53 København, 1.4.54 OTB 2, 1.5.59 TBF ved Kb. Lufth. Tfv., 1.7.61 Kastrup, 1.4.63 TVM i Rødbyhavn, 1.4.68 fg. OTVM, 1.3.69 OTVM, 1.7.69 OTVM 13, 1.4.71 TPAM 17.
- Larsen, Jan Anker Hother*, f. 23.1.44. 1.8.61. 1.8.66 TA i København, 1.7.69 TA 9, 1.12.70 DT 9, 1.8.71 OTA 17.
- Larsen, Jens*, f. 9.7.41. 1.5.66. 1.5.68 TB i København, 1.7.69 TB 3, 1.4.73 OTB 5.
- Larsen, Johannes*, f. 6.2.08. 1.9.47 toldpakhusrarb. i København, 1.4.64 OTPB, 1.3.69 OTB, 1.7.69 OTB 5.
- Larsen, Johannes*, f. 3.12.12. 1.2.39. 1.2.41 TB i København, 1.1.47 OTB 2, 1.5.50 SPF, 1.4.51 København, 1.11.55 tjeneste på patruljefartøj, 1.8.59 FPF, 1.10.65 FAI 12, 1.4.68 fg. TPAM 15 i København, 1.7.69 TPAM 17 i Køge.
- Larsen, Johannes*, f. 20.6.28. 1.9.44, 1.9.49 TA i Maribo, 15.9.50 København, 1.2.55 Kb. Lufth. Tfv., 1.2.57 Prøvesaml. og Fakt., 1.9.60 OTA, 1.4.65 D.f.T., 1.8.66 fg. TK, 1.6.67 TK, 1.7.69 TK 21 i Helsingør, 1.7.71 VTI 24.
- Larsen, Johannes Kristian*, f. 17.5.18. 1.6.34. 1.6.42 TA i Varde, 1.2.43 Padborg, 1.2.45 Korsør, 1.10.45 Kruså, 1.10.51 Århus, 1.4.54 OTA i Sønderborg, 1.9.61 TK, 1.4.68 fg. TI 23 i Kolding, 1.3.69 TI 23, 1.7.69 TI 30, 1.5.73 TI 32.
- Larsen, Jørgen Anker*, f. 23.9.07. 1.6.36. 1.6.38 TB i Hirtshals, 1.4.46 OTB 2, 1.10.46 Kalø, 1.5.49 OTB 1 Sj. Odde, 1.9.53 TVM 2, 1.1.65 TVM 1, 1.1.69 Nykøbing S., 1.7.69 TVM 10, 1.1.72 Kalundborg.
- Larsen, Jørgen Skovby*, f. 11.6.41. 1.8.58, 1.8.63 TA i København, 1.7.69 TA 9, 1.10.69 OTA 17, 1.4.71 DT 11, 1.8.71 Horsens.
- Larsen, Kaj*, f. 16.7.37. 1.7.63. 1.7.65 TB i København, 1.4.69 Svendborg, 1.7.69 TB 3, 1.3.70 OTB 5, 1.5.71 TBF 7.
- Larsen, Kaj Ole*, f. 28.3.49. 1.8.66. 1.8.71 TA 9 i Århus.
- Larsen, Kent Ernst Ørsholm*, f. 20.9.44. 1.11.64. 1.11.66 TPB i København, 1.6.68 Rødbyhavn, 1.3.69 TB, 1.7.69 TB 3, 1.9.72 OTB 5.
- Larsen, Kjeld Damgaard*, f. 16.12.30. 1.8.57. 1.8.59 TB i København, 1.3.64 Stigsnæs, 1.4.68 fg. TBF, 1.2.69 TBF på Anholt, 1.7.69 TBF 7, 1.6.70 Randers, 1.4.71 TBF 8.
- Larsen, Knud*, f. 6.2.43. 1.2.67. 1.2.69 TB i København, 1.4.69 Frederikshavn, 1.7.69 TB 3, 1.12.73 OTB 5.
- Larsen, Knud Erik Rosenkrans*, f. 17.4.50. 1.8.67. 1.8.72 TA 9 i D.f.T.
- Larsen, Knud Valdemar Skou*, f. 24.9.46. 1.8.63. 1.8.68 TA i København, 1.11.68 Nybing F., 1.7.69 TA 9.
- Larsen, Kurt Gynther*, f. 3.12.44. 1.8.61. 1.8.66 TA i København, 1.4.68 Frederikshavn, 1.7.69 TA 9, 1.12.71 OTA 17.
- Larsen, Lars*, f. 2.7.23. 1.10.47. 1.10.49 GD, 1.4.52 GB, 1.4.64 GOB, 1.4.69 OTB i Padborg, 1.7.69 OTB 5, 1.3.70 TBF 7.
- Larsen, Lars Ingemann*, f. 5.6.45. 1.8.63. 1.8.68 TA i Sønderborg, 1.7.69 TA 9, 1.1.74 OTA 17.
- Larsen, Laurids Bisgaard*, f. 14.2.20. 1.11.47. 1.11.49 TB i Stubbekøbing, 1.1.55 OTB 2, 1.4.62 TBF, 1.4.68 fg. TVM, 1.11.68 fg. OTVM i Nykøbing F., 1.3.69 OTVM, 1.7.69 OTVM 13.
- Larsen, Laurits Gunner*, f. 7.1.23. 1.2.41. 1.4.46 TA i Rønne, 1.11.48 Århus, 1.4.58 OTA, 1.8.63 TK, 1.4.69 VTI, 1.7.69 VTI 24, 1.7.71 VTI 25.
- Larsen, Leif Erling*, f. 16.3.30. 1.8.46. 1.8.51 TA i København, 1.4.60 I.f.Ø.S., 1.3.61

- OTA i København, 1.5.67 fg. TK, 1.12.67 TK, 1.7.69 TK 21.
- Larsen, Lytved Laurits*, f. 17.5.26. 1.3.48. 1.3.50 GD, 1.4.52 GB, 1.4.64 GOB, 1.4.69 OTB i Padborg, 1.7.69 OTB 5, 1.6.70 TBF 7.
- Larsen, Melany*, f. 20.9.11. 16.7.62 KOF i I.f.O., 1.4.63 3. Finsp., 1.1.69 DT 10, 1.4.69 OA (O).
- Larsen, Mogens*, f. 29.6.35. 1.8.53. 1.8.58 TA i København, 1.12.65 OTA ved Kb. Lufth. Tfv., 1.12.68 DT 5, 1.7.69 OTA 17, 1.3.72 København, 1.4.71 TK 20, 1.9.72 TK 21.
- Larsen, Mogens Kjær*, f. 25.7.35. 1.8.52. 1.9.57 TA i København, 1.10.64 OTA i Horsens 1.7.69 OTA 17, 1.4.71 TK 20, 1.9.71 TK 21.
- Larsen, Niels Jørgen*, f. 7.1.37. 1.8.61. 1.8.63 TB ved Kb. Lufth. Tfv., 1.12.68 DT 5, 1.7.69 TB 3, 1.3.70 OTB 5, 1.4.71 TBF 7.
- Larsen, Niels Kristian*, f. 6.6.16. 1.7.47. 1.7.49 TB i Esbjerg, 1.4.54 OTB 2, 1.4.62 TBF, 1.3.66 TVM, 1.4.68 fg. OTVM, 1.3.69 OTVM, 1.7.69 OTVM 14, 1.12.69 TPAM 17.
- Larsen, Niels Kristian*, f. 25.2.35. 1.11.60. 1.11.62 TPB i København, 1.8.68 Ålborg, 1.3.69 TB, 1.7.69 TB 3, 1.1.70 OTB 5, 1.4.71 TBF 7.
- Larsen, Ole*, f. 12.1.38. 1.6.54. 1.6.59 TA i Sæby, 31.10.59 København, 1.4.65 D.f.T., 1.3.67 OTA, 1.7.69 OTA 19, 1.9.71 TK 20, 1.4.73 TK 21.
- Larsen, Ole*, f. 17.7.34. 1.11.62. 1.11.64 TB i København, 1.3.69 Næstved, 1.7.69 TB 3, 1.3.70 OTB 5, 1.4.71 TBF 7.
- Larsen, Orla Kjær*, f. 17.9.33. 1.8.50. 1.8.55 TA i Padborg, 1.10.56 Roskilde, 1.11.58 Padborg, 1.8.63 OTA, 1.7.69 OTA 17, 1.6.70 TK 20, 1.4.71 TK 21.
- Larsen, Otto Johannes*, f. 21.12.11. 1.8.28. 1.1.36 TA i Horsens, 1.2.37 Varde, 1.4.41 Vejle, 1.7.49 OTA i Hadsund, 1.4.61 TK, 1.4.68 fg. VTI, 1.4.69 Randers, 1.7.69 VTI 25.
- Larsen, Poul Helge Hvidtfeldt*, f. 23.1.14. 1.7.31. 1.2.38 TA i Tønder, 1.7.38 Roskilde, 1.7.39 Korsør, 1.2.43 Slagelse, 1.6.51 tjt. OTA, 1.1.53 OTA i Korsør, 1.4.58 TK, 1.7.69 TK 20.
- Larsen, Poul Keld*, f. 23.6.25. 1.1.44. 1.1.49 TA i Helsingør, 15.8.50 København, 1.2.51 Ringsted, 1.7.53 Roskilde, 1.2.55 Horsens, 1.1.60 OTA, 1.12.65 fg. TK, 1.3.66 TK, 1.7.69 TK 21.
- Larsen, Poul Rudolf*, f. 23.3.33. 1.5.58. 1.5.60 TB i København, 1.11.64 Ålborg, 1.4.68 fg. TBF, 1.2.69 TBF, 1.7.69 TBF 7, 1.4.71 TBF 8.
- Larsen, Poul Visby*, f. 23.6.28. 1.9.44. 1.9.49 TA i Gedser, 2.5.50 Nysted, 1.8.53 København, 1.9.60 OTA, 1.4.65 D.f.T., 1.8.66 fg. TK, 1.6.67 TK, 1.7.69 TK 22, 1.9.72 VTI 24 i Horsens.
- Larsen, Sonja*, f. 1.2.39. 1.6.56. 1.3.60 KA 2 i Ålborg, 1.4.64 KA 1, 1.7.69 KA 9, 1.4.71 OKA 17.
- Larsen, Svend*, f. 3.4.37. 1.8.63. 1.8.65 TB i København, 1.7.69 TB 3, 1.3.70 OTB 5, 1.2.72 TBF 7.
- Larsen, Svend Harry*, f. 2.2.15. 1.1.45. 1.10.47 TB i København, 1.2.51 OTB 2, 1.6.55 OTB 1, 1.4.58 TBF, 1.8.62 fg. TVM, 1.4.63 TVM, 1.11.64 OTVM ved Kb. Lufth. Tfv., 1.7.67 fg. TPAM 15 ved pakhusforv., 1.5.68 TPAM 15, 1.12.68 DT 3, 1.7.69 TPAM 17, 1.12.69 DT 11, 1.4.71 DT 3, 1.8.72 DT 7.
- Larsen, Svend Lyngfelt*, f. 1.10.10. 1.7.29. 1.7.35 TA i Køge, 1.2.37 Kalundborg, 1.2.39 København, 1.10.48 tjt. OTA, 1.7.49 OTA, 1.10.55 tjt. TK, 1.6.56 TK, 1.1.63 fg. VTI i O.f.K., 1.4.63 VTI, 1.3.66 TKS 23 ved Tkt. på Kb. Tb., 1.4.68 fg. TI 25, 1.12.68 DT 3, 1.3.69 TI 25, 1.7.69 TI 34, 1.4.71 DT 4.
- Larsen, Svend Otto Valdemar*, f. 9.1.16. 1.1.32. 1.2.40 TA i Sæby, 1.2.41 Padborg, 1.2.43 Fredericia, 1.2.45 Hobro, 1.8.50 Århus, 1.8.53 OTA i København, 1.10.59 TK, 1.7.66 OTK ved Tk. Centralpostbyggn., 1.12.68 DT 7, 1.3.69 VTI, 1.5.69 DT 5, 1.7.69 VTI 24, 1.4.73 VTI 25.

- Larsen, Tage*, f. 3.5.24. 1.1.44. 1.1.49 TA i Hel-singør, 1.6.53 I.f.T., 1.1.60 OTA, 1.4.63 2. Finsp., 1.4.65 D.f.T., 1.11.65 fg. TK, 1.12.65 TK, 1.4.68 fg. TI 23, 1.4.69 TI 23, 1.7.69 TI 32, 1.2.71 abf. TI 34, 1.12.71 TI 34.
- Larsen, Thorvald*, f. 19.10.28. 1.9.45. 1.9.50 TA i Løgstør, 1.4.53 Padborg, 1.9.61 OTA, 1.7.66 fg. TK, 1.5.67 TK, 1.7.69 TK 21, 1.9.72 VTI 24 i Sønderborg.
- Larsen, Tommy Capion Henriksen*, f. 10.10.28. 1.6.59. 1.6.61 RE, 1.8.62 HM på Køben-havns Toldbod, 1.4.64 KF, 1.12.68 DT 3, 1.3.69 TVM, 1.7.69 TVM 10, 15.9.69 Kø-benhavn, 1.9.70 Køge., 1.4.71 OTVM 13.
- Larsen, Torben John*, f. 4.2.43. 1.8.61. 1.8.66 TA i København, 1.4.68 Svendborg, 1.7.69 TA 9, 1.7.71 OTA 17.
- Larsen, Ulf*, f. 7.3.36. 1.8.53. 1.8.58 TA i Kø-benhavn, 1.6.66 OTA, 1.7.69 OTA 17, 1.9.71 TK 20, 1.3.73 TK 21.
- Larsen, Wagn Mølkjær*, f. 25.4.24. 1.12.43. 1.12.48 TA i I.f.T., 1.6.51 København, 1.8.58 I.f.Ø.S., 1.12.59 OTA, 1.4.63 1. Finsp., 1.11.65 fg. TK, 1.12.65 TK, 1.1.69 DT 9, 1.7.69 TK 21, 1.11.71 VTI 24 i Ålborg.
- Larsen, Valter*, f. 7.8.11. 1.6.30. 1.6.36 TA i Padborg, 1.2.37 Kruså, 1.7.44 Århus, 1.7.50 OTA, 1.4.58 TK, 1.9.66 OTK, 1.3.69 VTI, 1.7.69 VTI 25, 1.2.71 abf. TI 34, 1.12.71 TI 34.
- Larsen, Verner Bylov*, f. 21.9.39. 1.8.56. 1.8.61 TA i København, 1.7.68 OTA, 1.7.69 OTA 17, 1.2.70 D.f.T., 1.12.73 OTA 19.
- Larsen, Verner Ove*, f. 17.3.31. 1.6.49. 1.6.54 TA i København, 1.2.59 Kolding, 1.8.63 OTA, 1.7.69 OTA 17, 1.6.70 TK 20, 1.4.71 TK 21, 1.5.73 abf. VTI 24, 1.8.73 VTI 24.
- Larsen, Viggo*, f. 15.1.04. 1.6.20. 1.6.26 TA i Næstved, 1.2.29 Gedser, 1.5.53 OTA, 1.9.61 TK, 1.7.69 TK 21.
- Larsen, Viggo Theodor*, f. 7.6.33. 1.8.51. 1.8.56 TA i København, 1.1.64 OTA, 1.4.65 D.f.T., 1.7.69 OTA 19, 1.4.71 TK 20, 1.5.71 TK 21, 1.7.73 TK 22.
- Larsen, Villy Lyshøj*, f. 25.3.37. 1.12.59. 1.12.61 TB i København, 1.1.65 Grenå, 1.9.68 Fre-derikshavn, 1.7.69 TB 3, 1.1.70 OTB 5, 1.10.70 TBF 7.
- Lasborg, Aage Valdemar*, f. 23.11.16. 1.2.34. 1.12.40 TA i Ribe, 1.5.43 Esbjerg, 1.8.53 København, 1.4.54 OTA, 1.4.60 TK, 1.6.60 I.f.O., 1.9.62 4. Finsp., 1.4.63 3. Finsp., 1.4.65 VTI i D.f.T., 1.5.66 TF 25 i Åbenrå, 1.11.68 fg. DTC 26 i Haderslev, 1.3.69 DTC 26, 1.7.69 DTC 36.
- Lassen, Georg Emil*, f. 16.8.28. 1.8.57. 1.8.59 TB i København, 1.10.59 Esbjerg, 1.4.68 fg. TBF, 1.2.69 TBF, 1.7.69 TBF 7, 1.4.71 TBF 8.
- Lassen, Hans*, f. 25.2.41. 1.10.62. 1.10.64 GB, 1.4.69 TB i Padborg, 1.7.69 TB 3, 1.3.70 OTB 5, 1.11.71 TBF 7.
- Lassen, Jacob Bendix*, f. 1.12.29. 1.6.53. 1.6.55 GB, 1.6.68 GOB, 1.4.69 OTB i Padborg, 1.7.69 OTB 5, 1.4.71 TBF 7.
- Lassen, Lennart Frank*, f. 14.4.49. 1.8.66. 1.8.71 TA 9 i Randers, 1.9.73 Århus.
- Lassen, Preben Elef*, f. 22.1.37. 1.6.53. 1.6.55 TA i København, 1.3.67 OTA, 1.7.69 OTA 17, 1.11.71 TK 20, 1.9.73 TK 21.
- Lau, Mogens*, f. 26.1.42. 1.8.59. 1.8.64 TA i Rødbyhavn, 1.6.66 Roskilde, 1.7.68 Rønne, 1.7.69 TA 9, 1.5.70 TA 11, 1.8.70 OTA 17.
- Laugesen, Poul Christian*, f. 1.3.40. 1.8.57. 1.8.62 TA i København, 8.6.65 D.f.T., 1.7.69 TA 9, 1.10.69 OTA 17.
- Lauridsen, Hans Hallum*, f. 21.3.28. 1.12.53. 1.12.55 TPB i Vejle, 1.6.58 TB, 1.10.67 fg. TBF i Rødbyhavn, 1.3.69 TBF, 1.7.69 TBF 8, 1.2.71 TVM i Odense, lds., 1.4.71 OTVM 13.
- Lauridsen, Jens Kristian*, f. 5.11.23. 1.12.46–28.2.55 i Tgk., 1.3.55 TB i Rønne, 1.10.62 Middelfart, 1.4.64 OTB, 1.4.68 fg. TBF, 1.3.69 TBF, 1.6.69 Fredericia, 1.7.69 TBF 7, 1.4.71 TVM 10.
- Lauridsen, Martin*, f. 27.10.43. 1.8.60. 1.8.65 TA i København, 1.4.68 Randers, 1.7.69 TA 9, 1.4.71 OTA 17.

- Lauridsen, Martin Arne*, f. 12.12.23. 1.1.42. 1.1.47 TA i Varde, 1.6.48 København, 1.2.49 Fredericia, 1.2.53 København, 1.4.58 OTA, 1.4.63 TK, 1.7.69 TK 21.
- Lauritsen, Jens Alfred*, f. 22.11.26. 1.1.50–30.9.62 i Tgk., 1.10.62 TB i Padborg, 1.4.64 OTB, 1.3.69 Kolding, 1.7.69 OTB 5, 1.4.71 TBF 7.
- Lauritsen, Robert*, f. 17.8.34. 1.8.50. 1.9.55 TA i Skive, 11.3.56 Gedser, 1.6.62 OTA i Nakskov, 1.4.68 Næstved, 1.4.68 fg. TK, 1.5.69 TK, 1.7.69 TK 20, 1.9.70 TK 21, 1.6.72 VTI 24 i Herning.
- Lauritsen, Tage Leth*, f. 13.1.36. 1.8.53. 1.8.58 TA i København, 1.6.66 OTA, 1.7.69 OTA 17, 1.2.70 D.f.T., 1.4.71 OTA 19, 1.6.71 TK 20, 1.1.73 TK 21.
- Lauritzen, Birthe*, f. 27.7.39. 1.5.57. 1.7.59 TE i København, 1.6.62 TA ved Frilagerets Tfv., 1.9.62 u.f.n., 1.9.63 TA i København, 1.7.69 TA 9, 1.10.69 OTA 17, 1.4.71 DT 10.
- Lauritzen, Jens Thorsten*, f. 8.4.39. 1.2.63. 1.2.65 GB, 1.4.69 TB i Padborg, 1.7.69 TB 3, 1.3.70 OTB 5, 1.2.72 TBF 7.
- Laursen, Bent Ørbæk*, f. 15.4.40. 1.5.63. 1.5.65 GB, 1.4.69 TB i Padborg, 1.7.69 TB 3, 1.6.70 OTB 5, 1.4.73 TBF 7.
- Laursen, Egon*, f. 28.5.38. 1.1.62. 1.1.64 TB i København, 1.3.69 Helsingør, 1.7.69 TB 3, 1.3.70 OTB 5, 1.4.71 TBF 7.
- Laursen, Egon Søren Blok*, f. 8.6.24. 1.8.53. 1.8.55 TB i Århus, 1.2.56 Grenå, 1.11.64 TBF, 1.11.68 fg. OTVM i Thisted, 1.3.69 OTVM, 1.7.69 OTVM 14.
- Laursen, Emanuel Sigfred*, f. 22.1.19. 1.5.48. 1.5.50 TB i Nyborg, 1.1.55 OTB 1 i Thyborøn, 1.4.58 TBF, 1.1.62 Krik, 1.4.65 TVM i Århus, 1.4.68 fg. OTVM, 1.3.69 OTVM, 1.7.69 OTVM 13.
- Laursen, Inger Kristine Marie*, f. 8.10.30. 1.5.52. 1.5.54 kontorist i København, 1.7.55 TE i Ålborg, 1.6.58 TA, 1.8.65 OTA, 1.7.69 OTA 17, 1.4.71 TK 20, 1.9.72 TK 21.
- Laursen, Ole Mikael*, f. 23.9.47. 15.8.65. 1.9.70 TA 9 i Rønne, 18.1.73 Helsingør.
- Laursen, Svend Oskar*, f. 22.2.16. 1.7.40. 1.7.42 GE, 1.7.45 OGE, 1.4.48 GO, 1.4.52 GOB, 1.12.58 GVM, 1.5.62 VM 10, 1.7.62 OVM, 1.11.68 fg. TPAM 15 i Padborg, 1.3.69 TPAM 15, 1.7.69 TPAM 17.
- Laustsen, Anders*, f. 31.5.30. 1.6.49. 1.6.54 TA i København, 1.4.61 Kb. Lufth. Tfv., 1.7.61 Kastrup, 1.9.62 OTA i København, 1.9.62 Kastrup, 1.12.68 DT 4, 1.5.69 TK, 1.6.69 København, 1.7.69 TK 20, 1.2.71 TK 21.
- Laurrup, Ejner*, f. 11.6.21. 1.3.46 i Tgk., 1.3.56 TB i Padborg, 1.4.60 OTB, 1.7.66 fg. TBF, 1.12.66 TBF, 1.7.69 TBF 8, 1.4.71 TVM 10.
- Laurrup, Julius Theodor*, f. 20.7.30. 1.6.47. 1.6.52 TA i København, 1.6.60 OTA i Sorø, 1.10.63 O.f.K., Bevktl., 1.4.66 TK, 1.5.69 København, 1.7.69 TK 21, 1.4.71 VTI 24 ved DT 10.
- Lefeldt, Ole Richard*, f. 24.3.37. 1.7.53. 1.7.58 TA i København, 1.8.65 OTA, 1.7.69 OTA 17, 1.4.71 TK 20, 1.11.71 TK 21.
- Lekdorf, Aksel*, f. 25.1.21. 1.12.49. 1.12.51 TB i København, 1.6.62 TBF i Kb. Lufth. Tfv., 1.4.68 fg. TVM, 1.12.68 DT 5, 1.3.69 TVM, 1.7.69 TVM 10, 5.11.69 TVM 10 lds. ved DT 11, 1.6.70 OTVM 13, 1.4.71 DT 3.
- Lekdorf, Birger Gustav*, f. 21.10.47. 1.8.64. 1.8.69 TA 9 i København, 1.8.70 TCO, 1.6.72 København.
- Lemming, Tage Büniger*, f. 26.7.24. 15.5.52. 1.6.54 TB i København, 1.7.58 Århus, 1.4.62 TBF, 1.4.67 fg. TVM, 1.6.67 TVM, 1.7.69 TVM 10, 1.4.71 OTVM 13.
- Leth, Winnie Bebe*, f. Holm 5.12.40. 1.6.59. 1.6.64 TA i København, 1.1.65 Kb. Lufth. Tfv., 1.9.68 u.f.n., 31.5.69 afsked efter ansøgning, 1.9.70 TA 9 ved DT 3, 1.4.71 OTA 17, 1.11.71 Svendborg.
- Lichtenberg, Hans Finn*, f. 16.11.34. 1.8.53. 1.8.58 TA i København, 1.3.66 OTA, 1.7.69 OTA 17, 1.4.71 TK 20, 1.12.72 TK 21.
- Lieberoth, Niels Jørgen*, f. 16.12.38. 1.11.63. 1.11.65 TB i København, 1.7.69 TB 3, 1.3.70 OTB 5, 1.9.72 TBF 7.

- Lildballe, Børge*, f. 4.5.29. 1.7.46. 1.7.51 TA i Holstebro, 1.11.51 Maribo, 1.11.55 Ålborg, 1.1.62 OTA, 1.4.68 fg. TK, 1.3.69 TK, 1.7.69 TK 21, 1.9.72 VTI 24 i Herning.
- Liliendahl, Leif Åge Lennart*, f. 13.2.30. 1.8.46. 1.8.51 TA i Maribo, 1.3.53 Nykøbing F., 1.1.62 OTA, 1.4.68 fg. TK, 1.3.69 TK, 1.7.69 TK 21.
- Lillelund, Anne Margrethe Ørum*, f. Sørensen 26.6.22. 1.4.41. 1.4.46 kontorist i Århus, 1.6.51 TA i København, 1.3.58 Helsingør, 1.1.62 OTA, kt., 1.3.65 Skive, 1.4.68 fg. TK, 1.3.69 TK, 1.7.69 TK 21.
- Lilleør, Poul*, f. 1.4.37. 1.5.62. 1.5.64 TB i Esbjerg, 1.7.69 TB 3, 1.3.70 OTB 5, 1.4.71 TBF 7.
- Lind, Peter Ludvig*, f. 9.7.06. 3.2.40. 1.4.46 pakhusarb. på Kb. Tb., 1.7.49 TPF 2, 1.4.58 TPF 1, 1.7.64 TPHM 10, 1.12.68 København, 1.3.69 TVM, 1.7.69 TVM 10.
- Lind, Svend*, f. 9.9.32. 1.8.49. 1.8.54 TA i København, 23.5.61 I.f.Ø.S., 1.9.62 OTA i 4. Finsp., 1.4.63 3. Finsp., 1.1.69 DT 10, 1.5.69 TK, 1.7.69 TK 20, 1.4.71 TK 21.
- Lind, Svend Aage Andreas*, f. 6.9.36. 1.7.60. 1.7.62 TB i København, 1.6.64 Århus, 1.7.69 TB 3, 1.1.70 OTB 5, 1.4.71 TBF 7.
- Lindberg, Erik*, f. 6.4.29. 1.7.46. 1.7.51 TA i Hobro, 1.2.55 Maribo, 1.2.57 Randers, 1.1.62 OTA, 1.4.68 fg. TK, 1.3.69 TK, 1.7.69 TK 21.
- Lindberg, Jens Bøje*, f. 14.8.32. 1.2.57. 1.2.59 TB i København, 1.4.68 fg. TBF, 1.2.69 TBF, 1.7.69 TBF 7, 1.1.72 TBF 8.
- Lindby, Jørgen Fallentin*, f. 30.8.37. 1.5.55. 1.6.60 TA i København, 1.5.63 Eftersøgningstj., 1.4.65 D.f.T., 1.7.68 OTA, 1.7.69 OTA 17, 1.6.72 DT 9, 1.7.72 TK 20.
- Linde, Tove*, f. Agner 27.5.15. 1.7.35. 1.7.39 kontorist i I.f.T., 1.1.43 u.f.nr., 1.8.43 I.f.O., 1.9.45 u.f.nr., 31.8.46 afsked efter ansøgning, 1.2.59 KOF i I.f.O., 1.9.62 4. Finsp., 1.4.63 3. Finsp., 1.5.70 AS(O), 1.4.71 OA(O) ved DT 11.
- Lindemose, Arne Herman Reinholdt*, f. 28.4.14. 1.4.46. 1.4.48 TB i København, 1.9.52 OTB 2, 1.4.57 OTB 1, 1.4.58 TBF, 1.1.63 fg. TVM, 1.4.63 TVM, 1.7.69 TVM 10.
- Lindemose, Bent Arne*, f. 5.12.37. 1.8.55. 1.8.60 TA i København, 1.7.68 OTA, 1.7.69 OTA 17, 1.11.72 TK 20.
- Lindgren, Kaj Ejvind*, f. 27.4.17. 1.6.35. 1.6.41 TA i Køge, 1.2.43 Nykøbing F., 1.11.46 Køge, 1.7.54 OTA, 1.4.61 TK i København, 1.9.67 fg. OTK i Roskilde, 1.7.68 OTK, 1.4.68 fg. TI 23 i Køge, 1.3.69 TI 23, 1.7.69 TI 29.
- Lindholm, Thor Viggo Fritz*, f. 30.9.25. 1.9.44. 1.6.50 TA i København, 1.3.59 Fredericia, 1.6.61 OTA, 1.11.65 Kolding, 1.12.67 fg. TK, 1.3.69 TK, 1.7.69 TK 21.
- Lindstrøm, Kirsten Spur*, f. Bahnsen 28.12.45. 1.8.64. 1.8.69 TA 9 i København, 1.11.72 Århus, 1.2.74 ekstraord. tj.frihed.
- Linnet, Carsten Petersen*, f. 23.7.38. 1.5.63. 1.5.65 GB, 1.4.69 TB i Padborg, 1.7.69 TB 3, 1.6.70 OTB 5, 1.4.73 TBF 7.
- Linnet, Peter Erik*, f. 29.3.43. 1.8.61. 1.8.66 TA i København, 1.1.67 D.f.T., 1.7.69 TA 9, 1.11.70 TA 11, 1.7.71 OTA 17.
- Linow, Sven Harald Gotfred*, f. 18.4.19. 1.4.60 KOF ved Tk. Centralpostbygn., 1.3.62 pakhusforv., 1.4.66 OA (O), 1.12.68 DT 3, 1.3.70 DT 6, 1.10.71 TCO.
- Ljungbeck, Erik*, f. 20.11.23. 1.2.41. 1.4.46 TA i Neksø, 19.10.46 Helsingør, 1.11.50 København, 1.2.51 Nakskov, 1.2.53 Køge, 1.10.54 Helsingør, 1.4.58 OTA, 1.4.64 TK, 1.7.69 TK 21, 1.2.70 abf. VTI 24, 1.6.70 TK 22, 1.2.71 VTI 24, 1.4.73 VTI 25.
- Ljungstrøm, Harry*, f. 5.4.28. 10.5.50. 1.6.52 TB i København, 1.8.52 Struer, 1.10.55 Sønderborg, 1.5.65 TBF, 1.7.69 TBF 8, 1.10.71 TVM 10.
- Loiborg, Hans Andersen*, f. 15.7.21. Cand jur. 1.3.40. 1.3.46 TA i I.f.O., 1.1.47 I.f.T., 1.9.49 u.f.n., 1.2.50 TA i I.f.T., 16.11.50 u.f.n., 1.2.51 TA i Dept., 15.11.51 SEK,

- 1.4.58 FM, 1.10.58 kst. KC ved Rigsombudet på Færøerne, 1.1.59 KC, 1.1.64 TI 26 i Odense, 1.4.68 fg. DTC 27, 1.3.69 DTC 27, 1.7.69 DTC 37.
- Lolk, Niels*, f. 2.10.04. 1.6.21. 1.6.27 TA i Søby, 1.2.29 Maribo, 1.2.31 Helsingør, 1.9.40 København, 1.5.44 OTA, 1.6.49 t.jg. TK, 1.5.50 TK, 1.6.52 Prøvesaml. og Fakt., 1.4.59 VTI, 1.4.65 D.f.T., 1.7.69 VTI 28.
- Lorenzen, Kaj Christian*, f. 28.12.22. 1.8.48. 1.8.50 TB i Frederikshavn, 1.1.57 OTB 2, 1.6.57 TA, 1.1.58 Skagen, 1.4.65 OTA, 1.8.68 Sønderborg, 1.7.69 OTA 17, 1.4.71 TK 20, 1.9.71 TK 21.
- Lorenzen, Lorenz*, f. 15.10.13. 1.6.30. 1.11.37 TA i Sønderborg, 1.1.38 Padborg, 1.6.44 Fredericia, 1.6.51 t.jg. OTA i Stege, 1.7.54 OTA Kolding, 1.4.58 FM i O.f.J., 1.4.61 TK i Sønderborg, 1.12.64 TGI ved Tgk. i Gråsten, 1.4.68 fg. TI 25 i Padborg, 1.3.69 TI 25, 1.7.69 TI 34.
- Lorenzen, Lornz Christian*, f. 12.3.31. 1.6.48. 1.6.53 TA i Åbenrå, 28.10.53 Helsingør, 1.6.61 OTA i Ebeltoft, 1.1.64 København, 1.12.67 fg. TK, 1.3.69 TK, 1.7.69 TK 21, 1.10.71 VII 24 ved DT 1.
- Lund, Aage Wendelboe*, f. 1.8.09. 1.1.38. 1.9.40 TB i København, 1.1.45 TA, 1.11.47 I.f.O., 1.4.55 OTA ved Tkt. Centralpostbyggn., 1.8.58 København, 1.8.62 fg. TK, 1.4.63 TK, 1.7.69 TK 21.
- Lund, Carl Henrik*, f. 28.4.25. 1.6.50. 1.6.52 TB i København, 1.10.61 Pakhusforv., 1.11.61 Kalundborg, 1.4.64 TBF, 1.4.68 fg. TPAM 15, 1.3.69 TPAM 15, 1.7.69 TPAM 17.
- Lund, Christian*, f. 30.3.33. 1.5.59. 1.5.61 TPB i København, 1.9.65 Glostrup, 1.7.68 Vejle, 1.3.69 TB, 1.7.69 TB 3, 1.3.70 OTB 5, 1.4.71 TBF 7.
- Lund, Else Myhrmann*, f. 16.3.20. 1.4.39. 1.4.44 kontorist i I.f.O., 1.5.45 u.f.n., 1.8.45 kontorist i I.f.T., 1.9.45 I.f.Ø.S., 1.6.48 KA 2, 1.1.52 revafd., 1.4.57 t.jg. KA 1 i I.f.O., 1.4.58 KA 1, 1.6.58 Eftersøgningstj., 1.4.65 D.f.T., 1.4.66 OKA, 1.7.69 OKA 17.
- Lund, Hans Jensen*, f. 21.10.25. 1.4.53. 1.4.55 TB i København, 1.3.61 Fredericia, 1.4.66 TBF, 1.7.69 TBF 8, 1.4.71 TVM 10.
- Lund, Helge*, f. 17.11.38. 1.6.56. 1.6.61 TA i Frederikshavn, 29.6.61 Slagelse, 1.6.68 Frederikshavn, 1.7.68 OTA, 1.7.69 OTA 17, 1.9.71 OTA 19, 1.9.73 TK 20.
- Lund, Henning*, f. 5.3.27. 1.6.50. 1.6.52 TB i København, 1.6.63 TBF, 1.4.68 fg. TVM, 1.1.69 TVM, 1.7.69 TVM 10, 5.11.69 TVM 10 lds. ved DT 11, 1.4.71 OTVM 13.
- Lund, Jens Iversen*, f. 11.9.21. 1.11.45. 1.11.47 GD, 1.4.52 GB, 1.9.53 GOB, 1.7.62 VM 7, 1.4.68 fg. TVM i Padborg, 1.7.69 fg. TVM 10, 1.11.69 TVM 10 i Sønderborg, 1.4.71 OTVM 13.
- Lund, Jørgen Viggo*, f. 21.3.30. 1.9.47. 1.9.52 TA ved Hellerup Tfv., 24.10.52 Frihavnens Tkt., 1.2.53 København, 1.5.62 OTA, 1.4.68 fg. TK, 1.5.69 TK, 1.7.69 TK 20, 1.6.70 TK 21.
- Lund, Karen Bodil*, f. 12.2.16. 1.5.37. 1.5.41 kontorist i København, 1.2.42 TE, 1.1.46 TA i I.f.T., 1.7.56 t.jg. OTA, 1.4.58 OTA, 1.8.62 fg. TK, 1.4.63 TK, 1.4.63 2. Finsp., 1.6.65 D.f.T., 1.4.68 fg. VTI, 1.4.69 VTI, 1.7.69 VTI 25, 1.2.73 VTI 27 ved DT 10.
- Lund, Knud Erik*, f. 22.12.24. 1.11.46. 1.11.48 GD, 1.4.52 GB, 1.4.64 GOB, 1.4.68 fg. TBF i Padborg, 1.7.69 TBF 7, 1.11.69 TBF 7, 1.4.71 TBF 8, 1.1.74 TVM 10.
- Lund, Poul Erik*, f. 4.12.31. 1.8.48. 1.8.53 TA i København, 1.9.62 OTA, 1.5.69 TK, 1.7.69 TK 20, 1.11.70 TK 21.
- Lund-Jensen, Niels Peter*, f. 30.5.24. 1.1.43. 1.1.48 TA i Sønderborg, 23.4.48 Padborg, 1.1.59 OTA, 1.4.65 TK, 1.7.69 TK 22, 1.6.72 TI 29 i Sønderborg, 1.8.72 Padborg.
- Lundby, Hanne Winther*, f. Rasmussen 28.8.42. 1.9.59. 1.9.64 TA i København, 1.7.69 TA 9, 1.5.70 TA 11, 1.1.71 OTA 17, 27.7.71 DT 4.
- Lundbøl, David Juul*, f. 13.8.34. 1.7.56. 1.7.58 TPB på Kb. Tb., 1.5.65 TPF, 1.12.68 København, 1.3.69 TBF, 1.7.69 TBF 8, 1.8.70 TVM 10.
- Lundgreen, Johnny Frees*, f. 16.12.28. 9.5.55. 1.6.57 TB i København, 1.5.65 TBF, 1.7.69 TBF 8, 1.4.71 TVM 10.

- Lundsager, Torben*, f. 3.9.45. 1.8.62. 1.8.67 TA i København, 1.4.68 Rønne, 1.7.69 TA 9, 1.4.73 OTA 17.
- Lundsgaard, Jørgen*, f. 22.4.36. 1.8.53. 1.8.58 TA i København, 1.4.65 D.f.T., 1.6.66 OTA, 1.7.69 OTA 17, 1.10.69 DT 9, 1.11.71 Korsør, 1.9.71 TK 20, 1.3.73 TK 21.
- Lundsteen, Kay Ulrich*, f. 24.1.33. 1.12.67. 1.12.59 TB i København, 1.8.67 fg. TBF i Gedser, 1.11.67 TB i København, 1.4.68 fg. TBF, 1.3.69 TBF, 1.7.69 TBF 7, 1.2.72 Thisted, 1.4.71 TBF 8.
- Lunild, Erik Elgaard*, f. 18.6.37. 1.8.54. 1.8.59 TA i Ålborg, 1.6.67 OTA, 1.7.69 OTA 17, 1.2.72 TK 20, 1.9.73 TK 21.
- Luxhøi, Henning*, f. 28.10.18. 1.4.36. 1.11.42 TA i Svendborg, 1.2.43 Nakskov, 1.2.45 Svendborg, 1.2.47 Præstø, 1.5.50 Odense, 1.7.54 tjg. OTA, 1.4.55 OTA, 1.4.62 TK, 1.4.68 fg. VTI, 1.4.69 VTI, 1.7.69 VTI 24, 1.8.70 VTI 25.
- Luxhøj, Herman*, f. 13.10.49. 1.8.67. 1.8.72 TA 9 i D.f.T., 15.11.73 København.
- Lützen, Gert*, f. 30.5.44. 1.8.60. 1.8.65 TA i ved Kb. Lufth. Tfv., 1.12.68 DT 5, 1.3.69 Haderslev, 1.7.69 TA 9, 1.4.71 OTA 17.
- Lybecker, Jens*, f. 22.4.06. 1.9.22. 1.9.28 TA i Varde, 1.6.30 Thisted, 1.2.36 Odense, 1.9.44 OTA i Gedser, 1.4.53 tjg. TK i Frederikshavn, 1.4.56 TK, 1.7.69 TK 21.
- Lydiksen, Bertil Madsen*, f. 29.5.45. 1.8.62. 1.8.67 TA i København, 1.4.68 Kolding, 1.7.69 TA 9, 1.4.73 OTA 17.
- Lyk, Vagn Edvard*, f. 24.11.38. 1.2.65. 1.2.67 TB i Helsingør, 1.7.69 TB 3, 1.11.72 OTB 5.
- Lyndorff, Alfred*, f. 4.8.32. 1.9.59. 1.9.61 TB i København, 1.4.64 Horsens, 1.7.69 TB 3, 1.1.70 OTB 5, 1.3.70 TBF 7.
- Lynge, Hugo*, f. 30.4.38. 1.8.55. 1.8.60 TA i København, 1.7.68 OTA, 1.7.69 OTA 17, 1.4.71 OTA 19, 1.12.72 TK 20.
- Lyngsø, Aksel*, f. 8.9.24. 1.1.42. 1.1.47 TA i Sorø, 29.4.47 København, 1.4.58 OTA, 1.1.62 I.f.Ø.S., 1.4.63 1. Finsp., 1.8.64 TK, 1.1.69 DT 9, 1.7.69 TK 21, 1.4.71 VTI 24 ved DT 9.
- Lyngsø, Hans*, f. 3.3.23. 1.1.47–31.5.56 i Tgk., 1.6.56 TB i København, 1.11.63 Vejle, 1.4.64 OTB, 1.4.68 fg. TBF, 1.3.69 TBF, 1.7.69 TBF 7, 1.4.71 TBF 8.
- Lyngvald, Peter Eigil*, f. 1.9.45. 1.8.63. 1.8.68 TA i Rønne, 1.7.69 TA 9, 1.1.74 OTA 17.
- Lysdahlgaard, Bent Kresten*, f. 10.3.40. 1.12.59. 1.12.61 TB i København, 1.7.63 Ålborg, 1.7.69 TB 3, 1.1.70 OTB 5, 1.1.71 TBF 7.
- Lysholdt, Ruth, f. Hansen* 28.4.43. 1.8.60. 1.8.65 TA i København, 1.7.69 TA 9, 1.8.71 TA 11, 1.4.71 OTA 17.
- Lysholt, Birthe, f. Pedersen* 25.11.42. 1.7.59. 1.7.64 TA i 2. Finsp., 1.7.69 TA 9, 4.9.69 DT 8, 1.3.70 OTA 17, 15.2.72 ekstraord. tj.frihed, 15.2.73 DT 11.
- Lyster, Mogens*, f. 30.10.34. 1.8.51. 1.8.56 TA i Helsingør, 1.1.64 OTA, 1.7.69 OTA 17, 1.6.70 OTA 19, 1.4.71 TK 20, 1.6.71 TK 21, 1.10.72 abf. VTI 24 i Thisted, 1.12.72 VTI 24 i Thisted.
- Løgitmark, Fritz Hansen*, f. 17.2.42. 1.8.58. 1.8.63 TA i Roskilde, 1.1.66 Lemvig, 30.9.66 afsk., 1.3.67 TA i København, 1.4.68 Randers, 1.7.69 TA 9, 1.12.69 OTA 17.
- Lønborg, Jens Kristian*, f. 23.12.42. 1.8.59. 1.8.64 TA i Holbæk, 1.1.65 Rødbyhavn, 1.7.69 TA 9, 1.5.70 TA 11, 1.11.70 OTA 17, 1.11.71 Nykøbing F.

M

Maagaard, Erik Allan, f. 27.8.37. 1.6.54. 1.6.59 TA i København, 30.10.59 Hjørring, 1.6.65 Kolding, 1.3.67 OTA, 1.7.69 OTA 17, 1.9.71 TK 20, 1.4.73 TK 21.

Madsen, Aage Aunbjerg, f. 8.1.29. 1.8.46. 1.8.51 TA i Sæby, 1.3.52 Thisted, 1.12.61 Ålborg, 1.1.62 OTA, 1.4.68 Frederikshavn, 1.4.68 fg. TK, 1.3.69 TK, 1.7.69 TK 21.

- Madsen, Annalise*, f. 17.12.20. 1.5.56 KOF i Roskilde, 1.6.58 I.f.O., 1.9.62 4. Finsp., 1.4.63 3. Finsp., 1.1.69 DT 10, 1.4.69 OA (O).
- Madsen, Annelise, f. Hansen* 23.12.41. 1.8.59. 1.8.64 TA i Esbjerg, 1.7.69 TA 9, 1.8.70 OTA 17.
- Madsen, Bent Ejgild*, f. 26.8.43. 1.8.60. 1.8.65 TA i Rødbyhavn, 1.7.69 TA 9, 1.9.70 Svendborg, 1.4.71 OTA 17.
- Madsen, Børge Jørgen*, f. 23.2.40. 1.2.64. 1.2.66 TB i København, 1.7.69 TB 3, 1.6.70 OTB 5, 1.7.70 Svendborg, 1.4.73 TBF 7.
- Madsen, Carl Helge*, f. 16.2.47. 1.8.64. 1.8.69 TA 9 i Skive.
- Madsen, Chresten*, f. 9.3.16. 1.2.40. 1.2.42 GE, 1.2.45 OGE, 1.4.48 GO, 1.4.52 GOB, 1.11.58 GVM, 1.5.62 OVM, 1.4.68 fg. OTVM i Padborg, 1.3.69 OTVM, 1.7.69 OTVM 13, 1.6.70 OTVM 14.
- Madsen, Ejner Christian*, f. 4.9.17. 1.6.35. 1.10.41 TA i I.f.T., 1.6.44 revafd., 1.6.54 OTA, 1.4.62 TK, 1.4.68 fg. VTI, 1.4.69 VTI i D.f.T., 1.7.69 VTI 25, 1.8.71 VTI 28, 1.7.73 abf. TI 29, 1.10.73 TI 29.
- Madsen, Ejvind*, f. 8.9.33. 1.7.58. 1.7.60 TPB i Esbjerg, 1.5.63 TB, 1.9.63 TPB, 1.3.69 TB, 1.7.69 TB 3, 1.1.70 OTB 5, 1.6.70 TBF 7.
- Madsen, Eli Kofod*, f. 14.7.31. 1.7.55. 1.7.57 kontorist i Rønne, 1.11.63 KA 1, 1.7.69 KA 12, 1.4.71 OKA 17.
- Madsen, Elly Inga Damsgaard, f. Andersen* 23.10.17. 15.5.36. 1.11.41 kontorist i Sønderborg, 1.2.43 TE, 1.4.46 TA i Kolding, 1.6.46 Vejle, 1.2.48 Kolding, 1.4.58 OTA, 1.10.66 fg. TK, 1.6.67 TK, 1.7.69 TK 21.
- Madsen, Erik Robert*, f. 22.12.14. 1.6.60 KOF i Tk. Centralpostbyg., 1.10.62. 4. Finsp., 1.3.63 3. Finsp., 1.4.68 OA (O), 1.1.69 DT 10, 1.4.71 DT 11.
- Madsen, Eyvind Roi*, f. 4.10.35. 1.8.52. 1.8.57 TA i Ringkøbing, 9.11.57 Herning, 1.8.65 OTA, 1.7.69 OTA 17, 1.4.71 TK 20, 1.9.72 TK 21.
- Madsen, Finn Sønderkov*, f. 25.12.46. 1.8.64. 1.8.69 TA 9 i København.
- Madsen, Flemming*, f. 11.12.40. 1.8.57. 1.8.62 TA i Hobro, 1.7.69 TA 9, 1.9.69 Randers, 1.10.69 OTA 17.
- Madsen, Frode*, f. 7.5.35. 1.2.62. 1.2.64 TB ved Kb. Lufth. Tfv., 1.12.68 DT 5, 1.7.69 TB 3, 1.3.70 OTB 5, 1.2.72 Næstved, 1.4.71 TBF 7.
- Madsen, Gunni*, f. 27.4.40. 1.8.65. 1.8.67 TB i København, 1.7.69 TB 3, 1.2.71 DT 5, 1.4.73 OTB 5.
- Madsen, Hans Egon*, f. 28.1.40. 1.1.62. 1.1.64 GB, 1.4.69 TB i Padborg, 1.7.69 TB 3, 1.3.70 OTB 5, 1.6.72 Sønderborg, 1.4.71 TBF 7.
- Madsen, Hans Otto Thorup*, f. 7.2.18. 1.6.35. 1.3.42 TA i København, 1.6.54 OTA, 1.9.60 TK, 1.9.62 4. Finsp., 1.4.63 3. Finsp., 1.7.69 TK 21 ved DT 10, 1.4.71 VTI 24.
- Madsen, Hardy Ejvind*, f. 31.3.35. 1.1.63. 1.1.65 TB ved Kb. Lufth. Tfv., 1.12.68 DT 5, 1.7.69 TB 3, 1.3.70 OTB 5, 1.4.71 TBF 7.
- Madsen, Harry Rømer*, f. 7.10.22. 1.7.48. 1.7.50 TB i København, 1.10.56 OTB 2, 1.8.60 Kb. Lufth. Tfv., 1.3.62 TBF i Randers, 1.11.65 TVM på Anholt, 1.11.68 fg. OTVM i Holstebro, 1.3.69 OTVM, 1.7.69 OTVM 14.
- Madsen, Helene Margrethe, f. Hansen* 27.8.24. 15.12.45. 1.1.48 kontorist i Kb. Lufth. Tfv., 1.12.54 KA 2, 1.1.60 KA 1, 1.8.63 fg. OKA, 1.4.64 OKA, 1.12.68 DT 5, 1.7.69 OKA 17.
- Madsen, Helge*, f. 14.6.23. 15.7.46. 1.8.48 GD, 1.4.52 GB, 1.6.58 GOB, 1.4.65 VM 7, 1.4.69 TBF i Padborg, 1.7.69 TBF 8, 4.8.71 Sønderborg, 1.4.71 TVM 10.
- Madsen, Henning*, f. 10.1.37. 1.8.53. 1.8.58 TA i København, 1.11.60 Padborg, 1.4.62 Roskilde, 1.6.66 OTA i København, 1.6.69 Køge, 1.7.69 OTA 17, 1.9.71 TK 20, 1.10.72 abf. VTI 24, 1.12.72 VTI 24.
- Madsen, Inga Maria, f. Nissen* 19.3.22. 15.11.63 KOF i Stege, 1.4.66 AS(O), 1.3.70 Næstved, 1.9.72 OA(O).

- Madsen, Jens Marius Nielsen Filskov*, f. 19.1.16. 1.6.33. 1.2.40 TA i Fåborg, 1.4.40 Padborg, 1.11.50 Fredericia, 1.5.53 OTA i Viborg, 1.9.56 Vejle, 1.11.59 TK, 1.4.68 fg. TI 23, 1.3.69 TI 23, 1.7.69 TI 30, 1.11.70 TI 32.
- Madsen, Jim Friis*, f. 2.6.43. 1.2.67. 1.2.69 TB i København, 1.7.69 TB 3, 1.1.74 OTB 5.
- Madsen, Johannes Viktor*, f. 29.6.03. 1.5.20. 1.5.26 TA i Rudkøbing, 1.1.28 Stege, 1.5.29 Vejle, 1.2.31 Århus, 1.2.33 Lemvig, 1.5.38 Århus, 1.4.42 OTA i Køge, kt., 1.4.44 Køge, 1.9.47 TK i Næstved, 1.8.61 TF 23 i Hillerød, 1.7.69 TF 29, 1.12.71 Helsingør.
- Madsen, Jørgen*, f. 27.9.45. 1.8.63. 1.8.68 TA i København, 1.3.69 Odense, 1.7.69 TA 9, 1.4.71 TA 11.
- Madsen, Jørgen Ravn*, f. 20.1.27. 1.9.59 KOF i Esbjerg, 1.4.71 OA(O).
- Madsen, Kaj Erik Holding*, f. 29.6.46. 1.8.63. 1.8.68 TA i Odense, 1.7.69 TA 9.
- Madsen, Karl Aage*, f. 9.9.20. 14.6.46. 1.7.48 GD, 1.4.52 GB, 1.8.56 GOB, 1.4.64 VM 7, 1.4.69 TBF i Padborg, 1.7.69 TBF 8.
- Madsen, Knud Due*, f. 13.8.27. 1.10.45. 1.10.50 TA i København, 1.3.57 I.f.Ø.S., 1.10.61 OTA, 1.4.63 1. Finsp., 12.4.65 D.f.T., 1.4.68 fg. TK, 1.3.69 TK, 1.6.69 abf. VTI i Esbjerg, 1.7.69 TK 22, 1.12.70 VTI 24, 1.8.73 VTI 25.
- Madsen, Knud Guldborg*, f. 10.5.26. 1.9.44. 1.9.49 TA i Skagen, 1.5.50 København, 1.2.60 O.f.K. Bevktl., 1.9.60 OTA, 1.4.66 fg. TK, 1.6.66 TK, 1.5.69 København, 1.7.69 TK 21, 1.4.71 VTI 24 ved DT 11.
- Madsen, Leif*, f. 16.11.45. 1.8.63. 1.8.68 TA i København, 1.7.69 TA 9, 1.9.69 Korsør, 1.10.72 København.
- Madsen, Leif Waldemar Foged*, f. 13.7.45. 1.8.62. 1.8.67 TA i København, 1.4.68 Odense, 1.7.69 TA 9, 1.4.73 OTA 17.
- Madsen, Leo*, f. 1.5.40. 1.6.57. 1.6.62 TA i København, 1.10.68 OTA, 1.7.69 OTA 17, 1.2.70 TCO.
- Madsen, Mads Christian*, f. 21.9.40. 1.6.57. 1.6.62 TA i Lemvig, 29.6.62 Frederiksværk, 1.2.65 Horsens, 1.10.68 OTA, 1.7.69 OTA 17.
- Madsen, Mads Ørum*, f. 28.4.36. 1.5.64. 1.5.66 TB i København, 1.7.69 TB 3, 1.8.70 OTB 5, 1.10.73 TBF 7.
- Madsen, Marius*, f. 17.6.19. 1.3.37. 1.7.43 TA i Marstal, 1.2.45 Odense, 1.5.45 Marstal, 1.3.46 Nakskov, 1.7.53 Fredericia, 1.4.55 t.jg. OTA i Ålborg, 1.4.56 OTA, 1.10.61 TK i Randers, 1.4.68 fg. VTI, 1.4.69 VTI, 1.7.69 VTI 24, 1.8.70 VTI 25.
- Madsen, Ole*, f. 12.6.24. 1.2.47. 1.2.49 GD, 1.4.52 GB, 1.4.64 GOB, 1.4.68 fg. TBF i Padborg, 1.7.69 fg. TBF 7, 1.11.69 TBF 7, 1.4.71 TBF 8.
- Madsen, Ole Finn*, f. 2.5.39. 1.10.64. 1.10.66 TPB i Århus, 1.3.69 TB, 1.7.69 TB 3, 1.6.72 OTB 5.
- Madsen, Ole Lorentsen*, f. 6.5.38. 1.8.55. 1.8.60 TA i København, 1.7.68 OTA, 1.7.69 OTA 17, 1.12.72 TK 20, 1.7.73 ekstraord. tj.frihed.
- Madsen, Oskar Arnold*, f. 10.3.18. 20.12.41–31.1.49 i Tgk., 1.2.49 TB i København, 1.3.57 Kolding, 1.8.57 OTB 2, 1.10.64 TBF, 1.7.69 TBF 8, 1.4.71 TVM 10, 1.4.73 OTVM 13.
- Madsen, Peder Svend Oluf*, f. 19.2.27. 1.9.44. 1.9.49 TA i Odense, 1.10.49 Maribo, 1.2.53 Vejle, 1.12.59 OTA, kt., 1.6.63 Vejle, 1.11.65 fg. TK, 1.12.65 TK, 1.7.69 TK 21, 1.4.71 VTI 24.
- Madsen, Poul Georg*, f. 28.9.16. 1.6.35. 1.6.41 TA i I.f.O., 1.7.41 Silkeborg, 1.1.46 Helsingør, 1.6.54 t.jg. OTA, 1.4.55 OTA, 1.4.62 TK, 1.11.68 fg. TI 23 i Kalundborg, 1.3.69 TI 23, 1.7.69 TI 29, 1.11.72 DT 7.
- Madsen, Sten*, f. 5.3.43. 1.8.59. 1.8.64 TA i København, 1.7.69 TA 9, 1.5.70 TA 11, 1.8.70 D.f.T., 1.11.70 OTA 17, 1.10.71 Randers.

- Madsen, Svend Carl Johannes*, f. 21.5.08. 1.7.38. 1.7.40 TB i København, 1.5.46 OTB 2, 1.6.49 OTB 1, 1.7.54 t.jg. TVM 2, 1.6.55 TVM 2, 1.5.57 Kb. Lufth. Tfv., 1.7.57 TVM 1, 1.4.61 OTVM, 1.8.63 fg. TPAM, 1.4.64 TPAM, 1.4.68 fg. TPAM 18, 1.12.68 DT 5, 1.3.69 TPAM 18, 1.7.69 TPAM 20. 1.9.54 revafnd., 1.5.59 OTA, 1.4.65 2. Trevkt., 1.8.65 TK, 1.7.69 TK 20, 1.2.70 DT 9, 1.3.72 København, 1.2.73 VTI 24 ved DT 1.
- Madsen, Svend Kristian*, f. 29.3.39. 1.8.56. 1.8.61 TA i København, 1.7.68 OTA, 1.7.69 OTA 17, 1.9.73 OTA 19, 1.1.74 TK 20.
- Madsen, Svend Peter*, f. 5.1.12. 1.6.30. 1.6.36 TA i Nakskov, 1.2.37 Maribo, 1.2.39 Præstø, 1.7.41 Næstved, 1.6.50 OTA, kt., 1.11.53 Næstved, 1.7.58 TK, kt., 1.9.61 Næstved, 1.7.69 TK 22.
- Madsen, Tage Flemming*, f. 27.2.41. 1.8.59. 1.8.64 TA i København, 1.7.69 TA 9, 1.6.70 OTA 17.
- Madsen, Tage Viggo*, f. 3.4.35. 1.7.60. 1.7.62 GB, 1.4.69 TB i Padborg, 1.7.69 TB 3, 1.1.70 OTB 5, 1.4.71 TBF 7.
- Madsen, Torben*, f. 13.10.43. 1.8.60. 1.8.65 TA i København, 1.7.69 TA 9 i Vejle, 1.4.71 OTA 17.
- Madsen, Werner Christian*, f. 14.12.38. 1.5.62. 1.5.64 GB, 1.4.69 TB i Padborg, 1.7.69 TB 3, 1.3.70 OTB 5, 1.4.71 TBF 7.
- Madsen, Werner Nistrup*, f. 2.12.20. 1.3.39. 1.3.45 TA i I.f.T., 1.10.49 København, 1.7.55 t.jg. OTA, 1.7.56 OTA, 1.3.59 Prøvesaml. og Fakt., 1.8.62 fg. TK, 1.4.63 TK, 1.4.65 VTI i D.f.T., 1.11.68 fg. TI 25 i Helsingør, 1.3.69 TI 25, 1.7.69 TI 34.
- Madsen-Østerbye, Frederik Alexander Nyboe*, f. 25.3.16. 1.6.32. 1.4.40 TA i Skagen, 1.2.41 Odense, 1.11.48 O.f.Ø., 1.12.52 t.jg. OTA, 1.2.53 København, 1.8.53 OTA, 1.6.58 TK, 1.4.60 VTI ved Pakhusforv., 1.3.66 TKS 23 ved Tb. Spbkt., 1.6.68 TI 23 i D.f.T., 1.4.68 fg. TI 25, 1.4.69 TI 25, 1.7.69 TI 34, 1.6.71 DT 2, 1.4.73 TI 36.
- Magnussen, Egon*, f. 25.8.26. 1.1.43. 1.1.48 TA i I.f.O., 1.12.50 u.f.n., 1.6.51 TA i I.f.T., 1.9.54 revafnd., 1.5.59 OTA, 1.4.65 2. Trevkt., 1.8.65 TK, 1.7.69 TK 20, 1.2.70 DT 9, 1.3.72 København, 1.2.73 VTI 24 ved DT 1.
- Magnussen, Jens Aage*, f. 6.6.38. 1.5.55. 1.6.60 TA i Århus, 1.9.60 Ikast, 1.7.63 Kolding, 1.2.67 Fredericia, 1.7.68 OTA, 1.7.69 OTA 17, 1.9.72 TK 20.
- Mai, Alfred Thaisen*, f. 1.10.26. 1.2.49. 1.2.51 GD, 1.4.52 GB, 1.4.64 GOB, 1.4.69 OTB i Padborg, 1.7.69 OTB 5, 1.11.69 TBF 7.
- Malling, Lizzi Karen, f. Sørensen* 23.10.27. 1.5.44. 1.11.48 kontorist i København, 1.5.53 KA 2, 1.7.55 t.jg. KA 1, 1.4.57 KA 1, 1.11.61 3. Finsp., Færøpost, 1.7.66 Tk. Centralpostbygn., 1.7.68 AS(O), 1.9.72 OA(O), 15.12.72 DT 3.
- Malling, Poul Erik*, f. 27.6.47. 1.8.64. 1.8.69 TA 9 i København.
- Malmgaard, Virgo Junius Christian*, f. 2.3.12. 1.7.29. 1.4.36 TA i Ålborg, 1.5.36 Hjørring, 1.1.40 Ålborg, 1.4.49 OTA i Løgstør, 1.6.53 Århus, 1.5.57 t.jg. TK i Herning, 1.4.58 TK, 1.8.62 fg. VTI i Holstebro, 1.4.63 VTI, 1.6.64 TF 21 i Struer, 1.4.69 VTI i Holstebro, 1.7.69 VTI 27.
- Marcher, Henning Sejer*, f. 12.5.19. 1.4.36. 1.6.43 TA i Rønne, 1.11.48 Helsingør, 1.10.54 t.jg. OTA i Odense, 1.4.56 OTA, 1.11.57 København, 1.12.60 Kb. Lufth. Tfv., 1.4.61 TK, 1.7.68 fg. OTK i København, 1.3.69 VTI, 1.5.69 DT 10, 1.7.69 VTI 25.
- Marchman, Svend Aage*, f. 29.11.18. 1.3.37. 1.3.43 TA i Svaneke, 1.1.46 København, 1.4.55 t.jg. OTA, 1.6.55 OTA, 1.7.61 Rønne, 1.8.62 fg. TK, 1.3.63 TK, 1.4.68 fg. TI 23, 1.3.69 TI 23, 1.7.69 TI 30, 1.1.74 TI 32.
- Marcuslund, Henning Skytte*, f. 30.12.36. 15.9.61. 1.10.63 TB i København, 1.12.64 Odense, 1.7.69 TB 3, 1.3.70 OTB 5, 1.4.71 TBF 7.
- Marcussen, Aage Hansen*, f. 6.5.39. 1.7.62. 1.7.64 GB, 1.4.69 TB i Padborg, 1.7.69 TB 3, 1.3.70 OTB 5, 1.4.71 TBF 7.

- Marcussen, Jens Hansen*, f. 30.7.23. 1.10.46–28.2.54 i Tgk., 1.3.54 TB i København, 1.3.63 fg. TBF i Kb. Lufth. Tfv., 1.4.63 TBF, 1.4.68 fg. TVM, 1.12.68 DT 5, 1.2.69 TVM, 1.7.69 TVM 10, 1.4.71 OTVM 13.
- Marcussen, Jørgen Groes*, f. 5.11.36. 1.5.55. 1.6.60 TA i I.f.T., 1.4.63 2. Finsp., 1.11.65 3. Finsp., 1.7.68 OTA, 1.1.69 DT 10, 1.7.69 OTA 17, 1.7.72 TK 20.
- Mariendal, Finn Rothemejer*, f. 19.12.43. 1.8.61. 1.8.66 TA i København, 1.7.69 TA 9, 1.8.71 OTA 17.
- Mariendal, Jette*, f. Joost 20.10.46. 1.8.66 1.8.71 TA 9 i København.
- Marker, Peter Berg*, f. 10.1.34. 1.4.58. 1.4.60 TB i København, 1.10.60 Rønne, 1.4.68 fg. TBF, 1.2.69 TBF, 1.7.69 TBF 7, 1.4.71 TBF 8.
- Markussen, Hans Peter*, f. 13.8.38. 1.1.63. 1.1.65 GB, 1.4.69 TB i Padborg, 1.7.69 TB 3, 1.3.70 OTB 5, 1.2.72 TBF 7.
- Marquard, Erik Luno Julius Sophus*, f. 19.12.12. 1.6.30. 1.1.37 TA i København, 1.6.50 tjg. OTA, 1.10.51 OTA, 1.9.57 tjg. TK, 1.4.58 TK, 1.7.65 OTK ved Jernb. Tk., 1.12.68 DT 6, 1.3.69 VTI, 1.7.69 VTI 24, 1.10.70 DT 3, 1.4.71 DT 4.
- Marquardsen, Uwe Emanuel*, f. 16.7.41. 15.11.64. 1.12.66 TPB i København, 1.3.69 TB, 1.2.71 Svendborg, 1.7.69 TB 3, 1.11.72 OTB 5.
- Martens, Edel Othilie*, f. Olesen 18.7.23. 1.1.46. 1.1.48 kontorist i I.f.T., 1.3.50 Skagen, 1.7.50 TE, 1.6.53 TA i København, 1.11.60 O.f.K., Bevktl., 1.6.64 OTA, 1.5.69 København, 1.7.69 OTA 17, 1.4.71 TK 20 ved DT 2, 1.9.72 TK 21.
- Martins, Arne*, f. 16.8.33. 1.11.60. 1.11.62 TB i København, 1.1.65 styrmand på insp.skib i Vordingborg, 1.2.67 FPF, 1.11.68 fg. OTVM i Nykøbing F., 1.3.69 OTVM, 1.7.69 OTVM 13, 1.10.72 Næstved.
- Mathiasen, Hans Ipsen*, f. 9.4.38. 1.9.60. 1.9.62 TPB i København, 1.4.68 fg. TPF, 1.3.69 TBF, 1.7.69 TBF 7, 1.12.72 TBF 8.
- Mathiesen Holger*, f. 15.2.17. 1.11.42. 1.11.44 GE, 1.4.46 GD, 1.4.50 GO, 1.4.52 GOB, 1.1.61 VM 7, 1.6.63 VM 10, 1.4.69 TVM i Padborg, 1.7.69 TVM 10.
- Mathiesen, Jens Ove*, f. 23.11.50. 1.8.68. 1.8.73 TA 9 i Esbjerg.
- Mathisen, Poul Jarck Hansen*, f. 14.3.26. 1.1.43. 1.1.48 TA i København, 1.1.59 OTA, 1.8.64 fg. TK, 1.10.64 TK, 1.7.69 TK 21, 1.4.71 VTI 24 ved DT 2.
- Mattesen, Christian Tjørnelund*, f. 22.3.31. 1.8.53. 1.8.55 GB, 1.8.68 GOB, 1.4.69 OTB, 1.7.69 OTB 5, 1.12.72 TBF 7.
- Mattesen, Ellen Inga*, f. Møllesø 25.8.16. 1.8.59 KOF i I.f.Ø.S., 1.4.63 AS(O) i 1. Finsp., 1.4.71 OA(O) ved DT 9.
- Matthiesen, Heinrich Lorenz*, f. 7.11.21. 1.10.43. 1.12.45 GE, 1.4.46 GD, 1.4.51 GO, 1.4.52 GOB, 1.8.61 VM 7, 1.4.66 VM 10, 1.4.69 TVM i Padborg, 1.7.69 TVM 10, 1.6.73 OTVM 13.
- Matthiesen, Svend Aage*, f. 14.7.36. 1.1.61. 1.1.63 TB i København, 15.10.66 Haderslev, 1.7.69 TB 3, 1.1.70 OTB 5, 1.4.71 TBF 7.
- Matthiesen, Thomas*, f. 21.1.33. 1.6.56. 1.6.58 TB i Gedser, 1.6.61 Padborg, 1.7.66 fg. TBF, 1.2.67 TBF, 1.7.69 TBF 8, 1.4.71 TVM 10.
- Mauritzen, Kaj*, f. 26.3.40. 1.4.62. 1.4.64 GB, 1.4.69 TB i Padborg, 1.7.69 TB 3, 1.3.70 OTB 5, 1.4.71 TBF 7.
- Mauritzen, Malcom Wind*, f. 18.5.15. 1.6.33. 1.6.39 TA i Odense, 1.2.40 I.f.Ø.S., 1.4.48 Kb. Lufth. Tfv., 1.3.52 I.f.T., 1.5.53 tjg. OTA i København, 1.10.53 OTA, 1.8.56 I.f.O., 1.6.59 TK i København, 1.9.62 O.f.K., Bevktl., 1.6.66 VTI i København, 1.11.68 fg. TI 23, 1.1.69 DT 10, 1.3.69 TI 23, 1.7.69 TI 29, 1.9.70 abf. TI 34 ved DT 2, 1.4.71 DT 3, 1.10.71 TI 34.
- Meck, Vagn Johansen*, f. 1.12.45. 1.8.62. 1.8.67 TA i Sorø, 1.4.68 Haderslev, 1.7.69 TA 9, 1.4.73 OTA 17.
- Meier, Ellen Hedvig Augusta*, f. 22.9.25. 1.8.42. 1.5.47 kontorist i Roskilde, 1.10.48 Vordingborg, 1.8.50 København, 31.5.51 afsked efter

- ansøgning, 1.2.55 kontorist i I.f.T., 1.12.55 Roskilde, 1.4.57 t.j. KA 2, 1.12.57 KA 2, 1.6.58 I.f.Ø.S., 1.4.62 KA 1, 1.4.63 1. Finsp., 15.4.64 Prøvesaml. og Fakt., 1.4.65 D.f.T., 1.10.69 DT 10, 1.7.69 KA 12, 1.11.70 OKA 15, 1.4.71 OKA 17 ved DT 11.
- Meier, Yrsa Lillian*, f. 4.5.24. 1.7.61 KOF i Prøvesaml. og Fakt., 1.4.65 D.f.T., 1.4.68 OA (O).
- Mejlby, Agnete Christine*, f. *Saxtorph* 11.5.17. 19.8.47. 1.9.49 kontorist i København, 1.7.51 Revafd., 1.9.55 t.j. KA 2 i I.f.T., 1.5.57 KA 2, 1.10.59 u.f.n., 1.10.60 KA 2 i I.f.T., 1.2.61 KA 1 ved Prøvesaml. og Fakt., 1.6.64 3. Finsp., 1.4.68 fg. OKA, 1.1.69 DT 10, 1.3.69 OKA, 1.7.69 OKA 17, 1.12.70 Helsingør.
- Melchior, Emil Henrik*, f. 24.11.09. 1.8.28. 1.8.34 TA i Helsingør, 1.10.34 Slagelse, 2.6.36 til midl. tjeneste i Dept., 1.7.47 t.j. OTA i København, 1.6.48 I.f.T., 1.7.49 OTA, 1.11.52 I.f.Ø.S., 1.6.54 t.j. TK i I.f.O., 1.4.56 TK, 1.8.62 fg. VTI i 4. Finsp., 1.4.63 VTI i 3. Finsp., 1.1.65 TI 23, 1.11.68 fg. TI 25, 1.1.69 DT 10, 1.3.69 TI 25, 1.5.69 TI 25 ved DT 9, 1.7.69 TI 34.
- Melchiorson, Anton Deth*, f. 29.11.34. 18.6.56. 1.7.58 TB i Helsingør, 1.4.68 fg. TBF, 1.2.69 TBF, 1.7.69 TBF 7, 1.4.71 TBF 8.
- Melchiorson, Ernst Viggo*, f. 11.10.15. 15.5.47. 1.6.49 TB i Frederikshavn, 1.4.54 OTB 2, 1.7.61 TBF, 1.4.66 TVM, 1.4.68 fg. TPAM 15, 1.3.69 TPAM 15, 1.7.69 TPAM 17.
- Melchiorson, Eyvind*, f. 28.5.33. 1.6.51. 1.6.56 TA i København, 1.8.58 Ringsted, 1.10.62 OTA i Hjørring, 1.4.68 Frederikshavn, 1.7.69 OTA 17, 1.9.69 TK 20, 1.4.71 TK 21.
- Melgård, Henning*, f. 8.10.50. 1.8.68. 1.8.73 TA 9 i Frederikshavn.
- Meyer, Frede Georg*, f. 15.9.15. 15.6.43. 1.12.45 TB i København, 1.4.46 Næstved, 1.3.50 OTB 2, 1.6.53 TA, 1.8.53 Nysted, 1.9.62 OTA, 1.6.68 Svendborg, 1.4.68 fg. TK, 1.5.69 TK, 1.7.69 TK 20, 1.9.70 TK 21.
- Meyer, Søren Eli*, f. 16.7.26. 15.3.46. 1.10.53 TPB på Kb. Tb., 1.1.58 TPF 2, 1.4.63 TPF 1, 1.10.66 fg. TPHM 10, 1.2.67 TPHM 10, 1.12.68 København, 1.3.69 TVM, 1.7.69 TVM 10.
- Meyer, Tellef*, f. 19.2.34. 1.4.63. 1.4.65 TB i København, 1.4.69 Nykøbing F., 1.7.69 TB 3, 1.3.70 OTB 5, 1.4.71 TBF 7.
- Michaelsen, Jens Erik*, f. 23.1.33. 1.8.49. 1.8.54 TA i København, 23.10.54 Hillerød, 1.5.55 København, 1.9.62 OTA, 1.4.65 D.f.T., 1.5.69 TK i København, 1.7.69 TK 20, 10.6.71 DT 1, 1.4.71 TK 21.
- Micheelsen, Christian Getreuer*, f. 6.7.22. 1.3.40. 1.4.46 TA i Nykøbing S., 1.11.48 København, 1.2.55 Randers, 1.10.57 t.j. OTA i København, 1.4.58 OTA, 1.8.62 fg. TK, 1.4.63 TK, 1.7.65 Ålborg, 1.7.69 TK 22, 18.3.70 abf. VTI 24, 1.2.71 VTI 24, 1.4.73 VTI 25.
- Michelsen, Jytte*, f. *Støhr* 14.9.42. 1.5.59. 1.6.64 TA i Hobro, 1.9.64 Århus, 1.1.67 Odense, 1.7.69 TA 9, 1.4.71 OTA 17, 1.5.72 ekstraordinær tj.frihed.
- Midtgaard, Johannes Jensen*, f. 6.5.49. 1.8.67. 1.8.72 TA 9 i Helsingør.
- Mikkelsen, Oluף Vestergaard*, f. 23.11.35. 15.7.52. 1.8.57 TA i Vejle, 10.8.57 Struer, 1.4.65 OTA, 1.4.68 Holstebro, 1.7.69 OTA 17, 1.4.71 TK 20, 1.10.71 TK 21.
- Mikkelsen, Poul Henning*, f. 19.8.31. 1.8.48. 1.8.53 TA i Køge, 26.10.53 København, 1.9.62 OTA, 1.4.65 D.f.T., 1.4.68 fg. TK, 1.5.69 TK, 1.7.69 TK 20, 1.9.70 TK 21, 1.4.71 TK 22.
- Mikkelsen, Preben Frank*, f. 18.3.25. 1.1.43. 1.1.48 TA i Ringkøbing, 26.4.48 København, 1.2.49 Odense, 1.2.53 Præstø, 1.12.56 Fredericia, 1.1.59 OTA, 1.4.65 TK, 21.4.69 abf. VTI 24, 1.7.69 TK 22, 1.9.69 VTI 24, 1.4.73 VTI 25.
- Mikkelsen, Svend Harry*, f. 2.12.33. 1.8.60. 1.8.62 TB i København, 1.6.63 Rødbyhavn, 1.7.69 TB 3, 1.1.70 OTB 5, 1.4.71 Næstved, 1.4.71 TBF 7, 1.4.71 OTVM 13.

- Mikkelsen, Willy*, f. 27.3.11. 1.8.28. 1.4.35 TA i Ribe, 1.2.37 Ålborg, 1.4.49 OTA, 1.10.56 Prøvesaml. og Fakt., 1.4.57 tlg. TK, 1.4.58 TK, 1.8.62 fg. VTI i Viborg, 1.4.63 VTI, 1.6.66 TKS 23 i Odense, 1.4.68 fg. TI 25, 1.2.69 DTC 26 i Fredericia, 1.7.69 DTC 36.
- Milo, Inger*, f. *Tejlø* 11.12.42. 1.8.59. 1.7.61 TE i København, 1.8.64 TA, 1.6.69 Køge, 1.10.69 AS(O) i Ringsted, 31.3.71 afsked efter ansøgning, 1.6.72 TA 9 i Køge, 1.9.72 OTA 17, 1.1.74 TK 20.
- Milo, Kai Erik*, f. 17.12.38. 1.8.56. 1.8.61 TA i København, 1.7.68 OTA, 1.6.69 Køge, 1.7.69 OTA 17, 1.4.73 OTA 19.
- Minddal, Jørgen Peter*, f. 19.9.38. 1.8.55. 1.8.60 TA i København, 1.6.63 Rødbyhavn, 1.4.65 OTA i Nykøbing S., 1.10.68 Odense, 1.7.69 OTA 17, 1.7.71 OTA 19, 1.4.71 TK 20, 1.2.72 TK 21.
- Mogensen, Aage Algren*, f. 1.9.20. 1.5.46. 1.5.48 GD, 1.4.52 GB, 1.9.55 GOB, 1.9.63 VM 7, 1.4.69 TBF i Sønderborg, 1.7.69 TBF 8, 1.4.71 TVM 10.
- Mogensen, Erik Lynge*, f. 22.10.28. 1.1.53. 1.1.55 GB, 1.4.68 GOB, 1.4.69 OTB Padborg, 1.7.69 OTB 5, 1.4.71 TBF 7.
- Mogensen, Finn Agner*, f. 16.8.35. 1.8.63. 1.8.65 TB i København, 1.7.69 TB 3, 1.3.70 OTB 5, 1.1.72 TBF 7.
- Mogensen, Helge*, f. 14.10.25. 1.4.53. 1.4.55 TB i Gedser, 1.9.55 Ålborg, 1.5.65 TBF, 1.4.68 fg. TVM, 1.1.69 TVM lds., 1.7.69 TVM 10, 1.4.71 OTVM 13.
- Mogensen, Karlo*, f. 18.10.32. 1.3.56. 1.3.58 TB i København, 1.1.64 Vejle, 1.7.69 TB 3, 1.1.70 OTB 5, 1.6.70 TBF 7, 1.4.71 TBF 8.
- Mogensen, Ole Smidt*, f. 19.8.34. 15.5.61. 1.6.63 TB i Neksø, 1.8.67 fg. TBF i Allinge, 1.5.68 TBF, 1.12.68 fg. TVM, 1.1.69 TVM lds., 1.7.69 TVM 10, 1.4.71 OTVM 13.
- Mohamed, Hanne Bodil*, f. *Jensen* 30.8.42. 1.8.62 KOF i Næstved, 1.4.71 OA(O).
- Moldt, Erik*, f. 11.10.37. 15.3.63. 1.4.65 GB, 1.4.69 TB i Padborg, 1.7.69 TB 3, 1.3.70 OTB 5, 1.9.72 TBF 7.
- Molvær, Hasse Harry Kongshaug*, f. 3.10.46. 1.8.63. 1.8.68 TA i Kolding, 1.7.69 TA 9.
- Moos, Erik*, f. 14.11.36. 1.8.55. 1.8.60 TA i København, 1.7.68 OTA, 1.7.69 OTA 17, 1.9.72 TK 20.
- Mortensen, Aksel Gunnar*, f. 27.5.31. 1.2.55. 1.2.57 GB, 1.4.69 TB i Padborg, 1.7.69 TB 3, 1.1.70 OTB 5, 1.4.71 TBF 7.
- Mortensen, Benny*, f. 13.6.38. 1.7.63. 1.7.65 TB i Rødbyhavn, 1.7.69 TB 3, 1.3.70 OTB 5, 1.4.71 Nykøbing F., 1.11.71 TBF 7.
- Mortensen, Børge Poul*, f. 13.5.28. 1.4.54. 1.4.56 TB i Bandholm, 1.4.68 fg. TBF, 1.2.69 TBF, 1.7.69 TBF 7, 1.3.70 TVM 10, 1.7.71 Nykøbing F.
- Mortensen, Gurli Inge*, f. *Rasmussen* 7.3.27, 15.10.68 KA(O) i Nykøbing F., 1.4.70 AS(O), 1.4.73 OA(O).
- Mortensen, Hans*, f. 13.2.36. 1.12.64. 1.12.66 TB i København, 1.7.69 TB 3, 1.4.73 OTB 5.
- Mortensen, Hans Günther Schmidt*, f. 23.8.31. 1.12.53, 1.12.55 GB, 1.4.69 TB i Padborg, 1.7.69 OTB 5, 1.4.71 TBF 7.
- Mortensen, Helge*, f. 13.3.36. 1.8.53. 1.8.58 TA i Tønder, 1.6.61 Nakskov, 1.4.62 Hillerød, 1.5.64 Odense, 1.2.65 Vejle, 1.11.65 OTA i Rødbyhavn, 1.7.69 OTA 17, 1.10.69 Skive, 1.4.71 TK 20, 1.9.72 TK 21.
- Mortensen, Jens Christian Jeelsmark*, f. 7.9.23. 1.1.42. 1.1.47 TA på Samsø, 1.6.49 Middelfart, 1.4.58 OTA, 1.4.64 TK, 1.7.69 TK 21, 1.9.69 Fredericia, 1.7.73 TK 22.
- Mortensen, Jørgen*, f. 9.4.43. 1.8.66. 1.8.68 TB i København, 1.3.69 Haderslev, 1.7.69 TB 3, 1.4.73 OTB 5.
- Mortensen, Jørgen Henning*, f. 16.7.33. 1.4.59. 1.4.61 TB i København, 1.4.68 fg. TBF, 1.2.69 TBF, 1.7.69 TBF 7, 1.4.73 TBF 8.
- Mortensen, Kay*, f. 3.4.22. 1.8.47. 1.8.49 TB i København, 1.7.54 OTB 2, 1.9.59 fg. TBF, 1.4.60 TBF, 1.4.66 TVM, 1.4.68 fg. OTVM, 1.3.69 OTVM, 1.7.69 OTVM 14, 5.11.69 DT 3.

- Mortensen, Kjeld*, f. 31.7.38. 1.8.55. 1.8.60 TA i København, 1.2.66 OTA i Thisted, 1.7.69 OTA 17, 1.4.71 TK 20, 1.11.72 TK 21.
- Mortensen, Knud*, f. 13.10.30. 1.7.47. 1.7.52 TA på Samsø, 1.6.53 København, 1.6.54 Samsø, 1.2.57 Vejle, 1.2.59 Horsens, 1.5.62 OTA, 1.4.68 fg. TK, 1.5.69 TK, 1.7.69 TK 21, 1.2.72 VTI 24.
- Mortensen, Kurt Wercker*, f. 25.5.37. 1.8.54. 1.8.59 TA i Ringsted, 29.8.59 Holbæk, 1.2.67 Kolding, 1.3.67 OTA, 1.7.69 OTA 17, 1.12.71 TK 20, 1.9.73 TK 21.
- Mortensen, Lis Keller, f. Hansen* 4.7.41. 1.8.58. 1.8.63 TA ved Frilagerets Tfv., 1.12.68 DT 3, 1.7.69 TA 9, 1.10.69 OTA 17, 17.11.70 TCO.
- Mortensen, Ove*, f. 7.8.36. 1.7.61. 1.7.63 GB, 1.4.69 TB i Padborg, 1.7.69 TB 3, 1.3.70 OTB 5, 1.4.71 TBF 7.
- Mortensen, Peder Vindfeld*, f. 22.9.27. 1.7.50. 1.7.52 GB, 1.7.66 GOB, 1.4.69 OTB i Padborg, 1.7.69 OTB 5, 1.4.71 TBF 7.
- Mortensen, Poul Højen*, f. 31.1.33. 1.6.50. 1.6.55 TA i København, 1.9.62 OTA i 4. Finsp., 1.4.63 3. Finsp., 1.1.69 DT 10, 1.7.69 OTA 17, 1.9.69 TK 20, 1.4.71 TK 21.
- Mortensen, Sigurd Jon*, f. 6.5.37. 1.5.56, 1.6.62 TA i København, 1.4.65 Kb. Lufth. Tfv., 1.10.68 OTA, 1.12.68 DT 5, 1.7.69 OTA 17.
- Mortensen, Steen Flemming Ehrenreich*, f. 8.3.44. 1.8.61. 1.8.66 TA i København, 1.6.68 Holstebro, 1.7.69 TA 9, 1.8.71 OTA 17.
- Mortensen, Thorvald Axel*, f. 2.2.12. 1.7.29. 1.3.36 TA i Varde, 1.2.37 Kolding, 1.2.39 Esbjerg, 1.2.41 Herning, 1.2.44 Horsens, 1.4.50 OTA, 1.4.58 TK, 1.7.69 TK 22, 1.2.70 abf. VTI 24, 1.12.70 VTI 24, 1.8.71 VTI 27.
- Mose, Peter Pedersen*, f. 17.5.19. 1.3.45. 1.3.47 TB i Skagen, 1.8.51 OTB 2, 1.4.58 TBF, 1.4.67 fg. TVM, 1.6.67 TVM, 1.7.69 TVM 10, 1.4.71 OTVM 13.
- Mose, Sigurd Olaf Mourits*, f. 20.3.15. 1.4.45. 1.4.47 pakhusarb. i Odense, 1.9.53 TPF 2 i Hobro, 1.4.60 TPF 1 i Kolding, 1.1.65 TPHM 10 i Vejle, 1.2.67 fg. TPHM 12 i Kolding, 1.3.68 TPHM 12, 1.4.68 fg. OTVM, 1.3.69 OTVM, 1.7.69 OTVM 13, 1.11.72 OTVM 14.
- Muff, Hans Adolf*, f. 27.12.24. 1.1.42. 1.1.47 TA i Ringkøbing, 1.9.47 Esbjerg, 1.4.58 OTA, 1.12.62 fg. TK i Nakskov, 1.4.63 TK, 1.4.68 fg. VTI i Esbjerg, 1.4.69 VTI, 1.7.69 VTI 24, 1.6.71 VTI 25, 1.2.73 abf. TI 29 i Kalundborg, 1.5.73 TI 29.
- Munkholm, Bent*, f. 11.2.39. 1.8.62. 1.8.64 GB, 1.4.69 TB i Padborg, 1.7.69 TB 3, 1.3.70 OTB 5, 1.1.71 Esbjerg, 1.9.71 Helsingør, 1.4.71 TBF 7.
- Munkholm, John Erhard*, f. 13.12.32. 1.8.57. 1.8.59 TPB i København, 1.12.60 RE, 1.4.64 MN, 1.3.69 TVM, 1.7.69 TVM 10.
- Munkholm, Otto Ewald*, f. 15.9.09. 1.5.36. 1.5.38 pakhusarb. i Århus, 1.10.43 København, 1.7.49 TPF 2, 1.4.58 TPF 1, 1.9.58 TPHM 10, 1.4.68 fg. OTVM, 1.3.69 OTVM, 1.7.69 OTVM 13, 5.11.69 DT 3.
- Munkholm, Verner*, f. 31.12.38. 15.6.56. 1.7.61 TA i København, 1.2.62 Prøvesaml. og Fakt., 1.4.65 D.f.T., 1.7.68 OTA, 1.7.69 OTA 17, 1.2.72 OTA 19, 1.9.73 TK 20.
- Musiat, Franz Benjamin*, f. 30.10.26. 15.5.52. 1.6.54 TB i København, 1.7.59 Vejle, 1.10.63 TBF i Horsens, 1.7.69 TBF 8, 1.12.69 TVM 10, 1.4.71 OTVM 13.
- Møhl, Johannes*, f. 18.5.36. 1.8.53. 1.8.58 TA i København, 15.2.60 Padborg, 1.10.64 Kruså, 1.6.66 OTA, 1.7.69 OTA 17, 1.11.71 Sønderborg, 1.9.71 TK 20, 1.4.73 TK 21.
- Mølgaard, Kaj Tage*, f. 24.1.11. 1.7.29. 1.7.35 TA i Tønder, 1.7.36 Struer, 1.11.41 Odense, 1.9.49 tøj. OTA, 1.7.53 OTA, 1.4.58 TK, 1.1.66 OTK, 1.4.66 VTI, 1.7.69 VTI 25.
- Møller, Aage*, f. 30.9.41. 1.2.65. 1.2.67 TB i København, 1.1.69 Randers, 1.7.69 TB 3, 1.12.72 OTB 5.
- Møller, Bent*, f. 10.5.22. 1.3.40. 1.4.46 TA i Skive, 1.11.46 Helsingør, 1.4.56 tøj. OTA i Sorø, 1.4.58 OTA, 1.6.60 Skive, 1.8.62 fg. TK, 1.4.63 TK, 1.7.69 TK 22, 1.9.70 abf. VTI 24, 1.4.71 VTI 24, 1.4.73 VTI 25.

- Møller, Birte Høg*, f. *Jensen* 3.10.22. 1.4.40. 1.4.46 kontorist i Odense, 1.5.47 u.f.nr., 30.4.48 afsked efter ansøgning, 1.4.71 KA(O) i Odense, 1.4.72 AS(O), 1.9.72 OA(O).
- Møller, Bjarne Brandt*, f. 17.8.50. 1.8.68. 1.8.73 TA 9 i Kolding.
- Møller, Bjørn*, f. 13.8.39. 1.8.58. 1.8.63 TA i København, 1.7.69 TA 9, 1.10.69 OTA 17, 1.2.70 D.f.T.
- Møller, Carl Otto*, f. 27.11.18, 1.10.45. 1.10.47 GD, 1.4.52 GB, 1.8.52 GOB, 1.7.62 VM 7, 1.4.69 TBF i Padborg, 1.7.69 TBF 8, 1.12.70 TVM 10.
- Møller, Christen Damgaard*, f. 1.7.29. 1.8.47. 1.8.52 TA i Roskilde, 1.1.61 OTA i Slagelse, 1.7.66 TK i Fåborg, 1.4.68 Svendborg, 1.7.69 TK 21, 1.6.71 VTI 24.
- Møller, Esther Marie*, f. *Christiansen* 23.4.07. 1.7.26. 1.10.31 kontorist i O.f.K., 1.4.40 tjg. KA 2 i I.f.O., 1.4.42 KA 2 i I.f.T., 1.2.43 I.f.O., 1.4.48 KA 1 i København, 1.1.49 u.f.n., 1.10.50 KA 1 i København, 1.7.66 fg. OKA ved Tk. Centralpostbyggn., 1.1.67 OKA, 1.12.68 DT 7, 1.7.69 OKA 17.
- Møller, Georg Christoffer*, f. 30.9.44. 1.8.62. 1.8.67 TA i København, 1.7.69 TA 9, 1.2.70 D.f.T., 1.4.71 TA 11, 1.11.72 OTA 17.
- Møller, Gunner Børge*, f. 14.1.20. 1.3.37. 1.2.44 TA i Silkeborg, 1.2.47 Åbenrå, 1.2.49 København, 1.4.55 tjg. OTA, 1.7.55 OTA, 1.6.61 fg. TK i Eftersøgningsstj., 1.6.62 TK i Kb. Lufth. Tfv., 1.8.63 fg. OTK, 1.4.64 OTK, 1.12.68 DT 5, 1.3.69 VTI, 1.7.69 VTI 24, 1.2.71 abf. VTI 24-25-27, 1.12.71 VTI 27, 1.4.73 abf. VTI 29 ved DT 7, 1.6.73 TI 29.
- Møller, Hans Karl*, f. 2.1.31. 1.6.48. 1.6.53 TA i København, 1.4.55 I.f.T., 1.9.62 OTA i 4. Finsp., 1.4.63 3. Finsp., 1.4.68 fg. TK, 1.1.69 DT 10, 1.5.69 TK, 1.7.69 TK 20, 1.6.70 TK 21, 1.4.71 DT 9.
- Møller, Ivar Bjerg*, f. 28.2.18. 1.3.37. 1.3.43 TA i København, 1.4.43 revafd., 1.1.45 Roskilde, 1.1.46 København, 1.5.50 Korsør, 1.6.54 OTA i Silkeborg, kt., 1.7.59 Silkeborg, 1.4.62 TK, 1.4.68 fg. TI 25 i Haderslev, 1.3.69 TI 25, 1.7.69 TI 34.
- Møller, Jens Ove*, f. 2.2.47. 1.8.64. 1.8.69 TA 9 i Århus, 1.3.73 TA 11.
- Møller, Jytte Birgit*, f. *Kristensen* 25.5.43. 1.8.60, 1.8.65 TA i 3. Finsp., 1.1.69 DT 10, 1.7.69 TA 9, 1.4.71 OTA 17.
- Møller, Jørgen Ege*, f. 14.9.37. 1.5.55. 1.6.60 TA i Tønder, 1.8.65 OTA i Frederikssund, 1.7.69 OTA 17, 1.10.69 Kolding, 1.4.71 TK 20, 1.9.72 TK 21.
- Møller, Niels Christian Jørgen*, f. 16.5.35. 1.5.62. 1.5.64 TB i Helsingør, 1.7.69 TB 3, 1.3.70 OTB 5, 1.4.71 TBF 7.
- Møller, Niels Erik*, f. 1.1.48, 1.8.65. 1.8.70 TA 9 i Esbjerg.
- Møller, Ole Christiansen*, f. 16.3.40. 1.4.63. 1.4.65 TPB i København, 1.3.69 TB, 1.4.69 Århus, 1.7.69 TB 3, 1.3.70 OTB 5, 1.4.71 TBF 7.
- Møller, Peter Jensen*, f. 16.11.46. 1.8.64. 1.8.69 TA 9 i København, 1.9.69 Helsingør.
- Møller, Ruth Marie*, f. *Eliassen* 29.3.27. 1.9.62 KOF i I.f.O., 1.4.63 AS(O) i 3. Finsp., 1.4.71 OA(O) ved DT 1, 15.12.72 DT 2.
- Møller, Thomas Jørgen*, f. 19.2.33. 1.8.52. 1.8.57 TA i København, 1.12.58 Assens, 1.6.61 Allinge, 1.4.65 OTA, 1.4.68 Randers, 1.7.69 OTA 17, 1.4.71 TK 20, 1.11.71 TK 21.
- Møller, Thorkild Carsten*, f. 17.8.32. 1.8.51. 1.8.56 TA i København, 1.1.64 OTA, 1.4.65 D.f.T., 1.7.69 OTA 19, 1.4.71 TK 20, 1.5.71 TK 21, 1.10.73 TK 22.
- Møller, Villy Christian*, f. 7.11.12. 1.6.30. 1.12.36 TA i Tønder, 1.6.37 København, 1.6.38 I.f.Ø.S., 1.2.40 Kalundborg, 1.2.44 Århus, 1.7.51 OTA i Gråsten, 1.10.58 TK i Haderslev, 1.8.64 VTI i Holstebro, 1.7.69 VTI 25.
- Møllersøe, Olfert Herman*, f. 16.9.21. 1.3.40. 1.3.46 TA i Ålborg, 1.3.46 Marstal, 1.5.48 Padborg, 1.8.53 Kolding, 1.3.56 OTA i Nakskov, 1.9.58 Rudkøbing, 1.8.62 fg. TK, 1.4.63 TK, 1.7.68 Helsingør, 1.7.69 TK 21, 1.4.71 VTI 24.

- Mönniche, Jørgen*, f. 28.11.42. 1.8.59. 1.8.64
TA i København, 1.7.69 TA 9, 1.11.70 OTA
17, 1.5.72 D.f.T.
- Mørch-Petersen, Orla*, f. 21.9.25. 1.1.44. 1.1.49
TA i Kb. Lufth. Tfv., 1.8.51 Ålborg, 1.2.53
København, 1.1.60 OTA, 1.4.65 D.f.T.,
1.12.65 fg. TK, 1.3.66 TK, 1.7.69 TK 22,
1.4.71 VTI 24, 1.7.73 abf. TI 29, 1.10.73
TI 29.
- Mørup, Karl Erik Vestergaard*, f. 3.11.42.
1.8.60. 1.8.65 TA i København, 1.7.69 TA 9
i Esbjerg, 1.4.71 OTA 17.
- Mørup, Viggo*, f. 6.12.29. 1.1.57. 1.1.59 TB i
København, 1.6.60 Århus, 1.4.68 fg. TBF,
1.2.69 TBF, 1.7.69 TBF 7, 1.4.71 TBF 8.
- N**
- Nebbelunde, Tage*, f. 24.11.24. 1.12.49. 1.12.51
TB i København, 1.10.62 fg. TBF, 1.4.63
TBF, 1.4.68 fg. TVM, 1.3.69 TVM, 1.7.69
TVM 10, 5.11.69 TVM 10 lds. ved DT 4,
1.4.71 OTVM 14.
- Nederby, Hans Henning*, f. 9.5.32. 1.8.48.
1.8.53 TA i Odense, 25.1.54 Helsingør,
1.11.54 Gråsten, 1.10.56 København, 1.2.59
Fredericia, 1.1.60 Korsør, 1.12.60 Vejle,
1.10.62 OTA i Padborg, 1.5.69 TK, 1.7.69
TK 20, 1.1.71 TK 21.
- Nejrup, Kristian*, f. 24.12.30. 1.1.55. 1.3.57 TB
i Gedser, 1.4.66 TBF, 1.7.69 TBF 8, 1.9.69
TVM 10, 1.12.72 OTVM 13 i Nyk. F.
- Nepper-Christensen, Thomas Orla*, f. 7.7.07.
1.8.24. 1.8.30 TA i Silkeborg, 1.2.31 Esbjerg,
1.2.35 Skive, 1.8.40 Ålborg, 1.9.46 OTA,
1.7.52 TK ved Prøvesaml. og Fakt., 1.4.57
tjg. VTI, 1.4.58 VTI, 1.2.59 TF 23 i Gedser,
1.1.62 TF 23 i Frederikshavn, 1.4.62 TF 25,
1.4.66 TF 26, 1.4.68 fg. DTC 27, 1.3.69 DTC
27, 1.7.69 DTC 37, 8.12.69 R*.
- Nersting, Arnold Harry Børge*, f. 21.1.10.
1.8.28. 1.8.34 TA i I.f.T., 2.6.37 til midl. tje-
neste i Dept., 1.10.47 tjg. OTA i København,
1.6.48 OTA, 1.4.55 FM i revafd., 1.7.59 fg.
VTI i Dept., 1.4.60 VTI i København, 1.8.62
fg. TI 23 i 4. Finsp., 1.4.63 3. Finsp., 1.4.63
TI 23, 1.4.68 fg. TI 26, 1.1.69 DT 9, 1.3.69
TI 26, 1.7.69 TI 36, 1.4.71 DT 1, 1.12.72
DT 2.
- Nicolaisen, Jørgen Peter*, f. 15.8.31. 1.12.52-
31.5.57 tgk., 1.6.57 TB i København, 1.12.67
fg. TBF, 1.3.69 TBF, 1.7.69 TBF 7, 1.10.70
TBF 8, 1.3.73 TBF 9, 1.4.73 TVM 10.
- Nicolaisen, Jørgen Peter*, f. 5.5.37. 1.11.65.
1.11.67 TB i København, 1.7.69 TB 3, 1.4.73
OTB 5.
- Nicolajsen, Jens Karl*, f. 23.7.19, 1.5.43. 1.5.45
GE, 1.4.46 GD, 1.8.50 GO, 1.4.52 GOB,
1.5.61 VM 7, 1.11.61 VM 10, 1.5.62 OVM,
1.4.68 fg. OTVM i Padborg, 1.3.69 OTVM,
1.7.69 OTVM 13, 1.10.71 OTVM 14, 1.3.73
TPAM 17.
- Niebling, Egon Erland Johan*, f. 30.1.17. 1.4.44.
1.4.46 TB i København, 1.6.50 OTB 2,
1.6.52 TA, 1.3.61 OTA, 1.6.67 fg. TK, 1.3.68
TK, 1.7.69 TK 21, 1.2.73 abf. VTI 24 ved
DT 6, 1.5.73 VTI 24.
- Niegaard, Aage Gorm*, f. 15.5.31. 1.8.47. 1.8.52
TA i Korsør, 24.10.52 Køge, 15.5.54 Køben-
havn, 1.7.61 OTA i Roskilde, 1.4.62 Køben-
havn, 1.4.65 D.f.T., 1.6.65 ved EFTA's se-
kretariat i Geneve, 1.6.67 OTA i D.f.T.,
1.12.67 fg. TK, 1.4.68 fg. TI 23, 1.4.69 TI
23, 1.7.69 TI 32, 1.6.70 abf. TI 34, 1.2.71
TI 34.
- Nielsen, Aage*, f. 9.3.42. 1.6.59. 1.6.64 TA i
København, 1.7.69 TA 9, 1.12.69 OTA 17.
- Nielsen, Aage Tidemann*, f. 26.6.26. 1.1.44.
1.1.49 TA i København, 1.1.60 OTA, 1.4.65
D.f.T., 1.4.66 TK, 1.7.69 TK 21, 1.10.69 DT
10, 1.4.71 VTI 24 i DT 11.
- Nielsen, Agner*, f. 25.7.23. 1.5.48. 1.5.50 GD,
1.4.52 GB, 1.4.64 GOB, 1.4.68 fg. TBF i
Padborg, 1.7.69 fg. TBF 7, 1.11.69 TBF 7,
1.6.72 Sønderborg, 1.12.72 TBF 8.
- Nielsen, Andre*, f. 26.2.21. 1.12.45. 1.12.47 GD,
1.4.52 GB, 1.4.54 GOB, 1.10.62 GVM, 1.4.69
TBF i Padborg, 1.7.69 TBF 8, 1.4.71 TVM
i Padborg, 1.8.71 OTVM 13.
- Nielsen, Anker Flemming*, f. 4.5.34. 1.3.59.
1.3.61 TB i København, 1.6.68 TA, 1.7.69
TA 9, 1.11.73 OTA 17.
- Nielsen, Anna Elise*, f. Kilde 11.8.27. 15.6.43.
1.9.48 kontorist Nyhavns Tkt., 1.11.49
u.f.nr., 30.11.50 afsked efter ansøgning,

- 1.7.56 kontorist i Holbæk, 1.2.63 KA 1, 1.7.69 KA 12, 1.8.69 Kalundborg, 16.2.70 D.f.T., 1.4.71 OKA 17.
- Nielsen, Anne Grete Stig*, f. Langballe 27.6.20. 1.7.37. 1.7.45 kontorist i København, 26.6.46 u.f.n., 26.6.48 afsked efter ansøgning, 11.9.54 kontorist i København, 1.7.55 KA 2, 1.4.60 KA 1, 1.4.68 fg. OKA, 1.12.68 DT 3, 1.2.69 OKA, 1.7.69 OKA 17.
- Nielsen, Anne-Lise Mølgaard*, f. 25.5.42. 15.8.59. 1.9.64 TA i Ålborg, 1.7.69 TA 9, 1.4.71 OTA 17.
- Nielsen, Annelise Press*, f. 17.10.38. 1.8.54. 1.11.59 TA ved Sydhavnens Tfv., 15.1.60 u.f.n., 1.1.61 Chr.havns Tkt., 1.3.61 O.f.K., 1.7.68 OTA, 1.1.69 København, 1.7.69 OTA 17, 1.9.72 TK 20.
- Nielsen, Anton Bødker*, f. 7.7.24. 1.3.48–28.2.54 i Tgk., 1.3.54 TPB i København, 1.3.64 1. Finsp., 1.4.64 OTPB, 1.7.65 TPF, 1.1.69 DT 9, 1.3.69 TBF, 1.7.69 TBF 8, 1.8.70 TVM 10 i TCO, 1.3.72 Kbh.
- Nielsen, Arne Holst*, f. 5.8.34. 1.3.58. 1.3.60 TB i Rudkøbing, 1.2.63 u.f.n., 1.9.63 TB i Århus, 1.1.66 Styrmand i inspektionsskib i Helsingør, 1.2.67 FPF, 1.1.69 TVM lds. i Randers, 1.7.69 TVM 10, 1.9.69 OTVM 13.
- Nielsen, Arne Ove*, f. 22.11.38. 1.4.62. 1.4.64 TB i København, 1.3.69 Køge, 1.7.69 TB 3, 1.3.70 OTB 5, 1.4.71 TBF 7.
- Nielsen, Axel*, f. 11.1.27. 1.1.44. 1.1.49 TA i Kb. Lufth. Tfv., 1.2.53 Århus, 1.1.60 OTA, 1.4.66 TK, 1.7.69 TK 21, 1.4.71 VTI 24.
- Nielsen, Benny Rise*, f. 5.1.46. 1.8.62. 1.8.67 TA i København, 1.6.69 TCO, 1.7.69 TA 9, 1.9.71 D.f.T., 1.4.71 TA 11, 1.4.73 OTA 17.
- Nielsen, Bent*, f. 14.9.31. 1.8.48. 1.8.53 TA i Saksøbing, 27.10.53 Helsingør, 1.9.62 OTA, 1.4.68 fg. TK, 1.5.69 TK, 1.7.69 TK 20, 1.11.70 TK 21.
- Nielsen, Bent*, f. 8.3.37. 1.4.60. 1.4.62 TB i København, 1.4.66 Ålborg, 1.7.69 TB 3, 1.1.70 OTB 5, 1.4.71 TBF 7.
- Nielsen, Bent Børge Berger*, f. 2.6.36. 1.9.59. 1.9.61 TPB ved Materiel Forv., 1.8.67 fg. TPF, 1.3.68 TPF, 1.3.69 TBF, 1.7.69 TBF 7, 1.3.71 TBF 8, 1.4.73 TBF 9, 1.11.73 TVM 10.
- Nielsen, Bent Eigil*, f. 4.2.25. 1.1.44. 1.1.49 TA i Silkeborg, 1.6.49 København, 1.2.51 Åbenrå, 1.2.53 Kolding, 15.2.55 Vejle, 1.1.60 OTA, 1.12.65 fg. TK, 1.1.66 TK, 1.5.69 abf. VTI i Holstebro, 1.7.69 TK 22, 1.3.70 VTI 24, 1.4.73 VTI 25.
- Nielsen, Bent Einer*, f. 10.12.27. 15.9.54.1.10.56 TPB på Kb. Tb., 1.4.64 TPF, 1.4.68 fg. TVM, 1.12.68 København, 1.3.69 TVM, 1.7.69 TVM 10, 1.3.72 TCO.
- Nielsen, Bent Reinholdt*, f. 18.5.29. 1.9.45. 1.9.50 TA i Lemvig, 1.11.51 Thisted, 1.8.52 Skive, 1.6.61 OTA i Køge, 1.7.61 Skive, 1.12.67 fg. TK, 1.3.69 TK, 1.7.69 TK 21, 1.8.71 VTI 24.
- Nielsen, Berner Gert*, f. 18.2.43. 1.8.59. 1.8.64 TA i København, 29.8.64 Århus, 1.4.68 Randers, 1.7.69 TA 9, 1.5.70 TA 11, 1.11.70 OTA 17.
- Nielsen, Bror Niels Jørgen*, f. 17.10.18. 1.6.42–14.7.49 i Tgk., 15.7.49 TB i Gedser, 1.4.53 Fakse, 1.4.58 OTB 2, 1.4.65 TBF, 1.4.68 fg. TVM, 1.1.69 TVM, 1.7.69 TVM 10, 1.1.72 Næstved.
- Nielsen, Børge Bundgaard*, f. 26.2.15. 1.2.34. 1.2.40 TA i Padborg, 1.6.51 Kolding, 1.7.53 OTA i Ribe, 1.5.58 Kolding, 1.3.60 TK i Esbjerg, 1.7.69 TK 21, 1.12.70 abf. VTI 24, 1.2.71 TK 22, 1.4.71 VTI 24, 1.4.73 VTI 25.
- Nielsen, Børge Christian*, f. 30.12.41. 1.6.58. 1.6.63 TA i Vordingborg, 1.5.68 Kolding, 1.7.69 TA 9, 1.10.69 OTA 17.
- Nielsen, Børge Havris*, f. 6.2.39. 1.8.57. 1.8.62 TA i København, 1.1.67 D.f.T., 1.7.69 TA 9, 1.10.69 OTA 17.
- Nielsen, Børge Schmidt*, f. 17.6.25. 1.1.43. 1.1.48 TA i Svendborg, 1.1.59 OTA, 1.4.65 TK, 1.7.69 TK 21, 1.4.71 VTI 24.

- Nielsen, Carl*, f. 27.1.47. 1.8.64. 1.8.69 TA 9 i Odense, 1.11.70 Esbjerg.
- Nielsen, Carl Erik*, f. 5.6.42. 15.7.63. 1.8.65 TPB i København, 1.2.69 fg. TB i Næstved, 1.3.69 TB, 1.7.69 TB 3, 1.3.70 OTB 5, 1.4.71 TBF 7.
- Nielsen, Carl Otto*, f. 2.12.17. 1.12.47. 1.12.49 TB i Korsør, 1.12.50 Ålborg, 1.4.55 OTB 2, 1.12.61 TBF, 1.6.66 TVM, 1.7.69 TVM 10, 1.2.72 OTVM 13.
- Nielsen, Carl Tage Hakon*, f. 20.9.20. 1.5.50. 1.5.52 TB i København, 1.12.60 Næstved, 1.4.62 TBF i Gedser, 1.6.63 Rødbyhavn, 1.8.67 fg. TVM, 1.3.68 TVM, 19.12.68 TVM lds., 1.7.69 TVM 10, 1.12.69 OTVM 13.
- Nielsen, Carl William Boesen*, f. 29.8.06. 1.10.22. 1.10.28 TA i Helsingør, 1.2.31 Svendborg, 1.2.33 midl. tjeneste i Dept., 1.7.42 RF ved grænsesegendarmeriet, 1.4.46 FM i O.f.Ø., 1.9.52 TKS i Horsens, 1.8.59 TI 23 i O.f.J., 1.1.63 TI 25 i Kolding, 28.4.65 R*, 1.4.66 TI 26, 1.4.68 fg. DTC 26, 1.3.69 DTC 26, 1.7.69 DTC 36.
- Nielsen, Christen Filskov*, f. 6.5.33. 1.8.49. 1.8.54 TA i Skive, 30.4.55 Skanderborg, 1.12.62 OTA, 1.4.68 Horsens, 1.7.69 OTA 17, 1.1.70 TK 20, 1.4.71 TK 21.
- Nielsen, Christian*, f. 30.7.27. 1.8.55. 1.8.57 TPB på Kb. Tb., 1.12.62 Vejle, 1.3.68 fg. TPF i Odense, 1.7.68 TPF, 1.3.69 TBF, 1.7.69 TBF 7, 1.4.71 TBF 8.
- Nielsen, Christian Alex*, f. 5.11.22. 15.10.45. 1.11.47 GD, 1.4.52 GB, 1.4.53 GOB, 1.10.62 GVM, 1.5.63 VM 10, 1.4.69 TVM i Padborg, 1.7.69 TVM 10.
- Nielsen, Christian Andersen*, f. 2.12.23. 1.2.41. H.D. 1.4.46 TA i Åbenrå, 21.4.47 København, 1.12.48 I.f.Ø.S., 1.4.58 OTA, 1.6.58 I.f.O., 1.8.62 fg. TK i 4. Finsp., 1.4.63 TK i 3. Finsp., 1.4.65 TI 25 i D.f.T., 1.4.68 fg. KC, 1.7.69 KC 36.
- Nielsen, Christian Frederik*, f. 10.11.48. 1.8.65. 1.8.70 TA 9 i Esbjerg.
- Nielsen, Christian Overbeck*, f. 16.11.26. 1.10.48-28.2.57 i Tgk., 1.3.57 TB i Helsingør, 1.12.62 Haderslev, 1.4.64 OTB, 1.6.66 TBF, 1.7.69 TBF 8, 1.4.71 TVM 10.
- Nielsen, Christian Peder*, f. 17.3.37. 1.4.62. 1.4.64 GB, 1.4.69 TB i Padborg, 1.7.69 TB 3, 1.3.70 OTB 5, 1.4.70 Esbjerg, 1.4.71 TBF 7.
- Nielsen, Christian Petersen*, f. 16.5.30. 1.1.57. 1.1.59 TPB i København, 1.6.64 Kolding, 1.4.68 fg. TBF, 1.2.69 TBF, 1.7.69 TBF 7, 1.4.71 TBF 8.
- Nielsen, Claus*, f. 2.12.27. 1.9.45. 1.9.50 TA i Gråsten, 1.2.53 Padborg, 1.9.61 OTA, 1.7.66 fg. TK, 1.3.67 TK, 1.7.69 TK 21, 1.7.71 VTI 24.
- Nielsen, Curt Børge*, f. 1.1.37. 1.11.63. 1.11.65 TB i København, 1.7.69 TB 3, 1.3.70 OTB 5, 1.8.71 Nyk. F., 1.3.73 TBF 7.
- Nielsen, Edvard Krogh*, f. 29.1.36. 1.8.53. 1.8.58 TA i Horsens, 30.10.58 København, 1.4.65 D.f.T., 1.6.66 OTA, 1.7.69 OTA 17, 1.2.71 OTA 19, 1.9.71 TK 20, 1.3.73 TK 21.
- Nielsen, Egon*, f. 11.5.31. 1.3.59. 1.3.61 TPB på Kb. Tb., 1.6.64 Rødbyhavn, 1.3.69 TB, 1.7.69 TB 3, 1.1.70 OTB 5, 1.4.71 TBF 7.
- Nielsen, Egon*, f. 11.7.34. 1.4.59. 1.4.61 TPB i København, 1.7.62 RE, 1.4.68 fg. TVM, 1.3.69 TVM, 1.7.69 TVM 10, 1.10.71 Horsens.
- Nielsen, Egon*, f. 9.5.40. 1.2.67. 1.2.69 TB i Korsør, 1.7.69 TB 3, 1.12.73 OTB 5.
- Nielsen, Egon*, f. 21.8.41. 1.5.64. 1.5.66 TB i København, 1.6.68 Frederikshavn, 1.7.69 TB 3, 1.5.71 OTB 5.
- Nielsen, Egon*, f. 3.8.42. 1.7.64. 1.7.66 GB, 1.4.69 TB i Padborg, 1.7.69 TB 3, 1.11.71 OTB 5.
- Nielsen, Eiler*, f. 30.4.38. 1.8.55. 1.8.60 TA i Struer, 30.8.60 København, 1.4.65 D.f.T., 7.1.68 OTA, 1.7.69 OTA 17, 1.10.69 DT 9, 1.4.71 OTA 19 ved DT 1, 1.12.72 TK 20.
- Nielsen, Ejler Rasmus*, f. 9.6.11. 1.8.28. 1.7.35 TA i København, 1.7.48 tjt. OTA, 1.1.49

- OTA, 1.10.51 I.f.Ø.S., 1.7.55 t.jg. TK i København, 1.2.56 TK, 1.5.61 Prøvesaml. og Fakt., 1.8.62 fg. VTI i 4. Finsp., 1.4.63 VTI i 3. Finsp., 1.6.66 TKS 23 i København, 1.11.68 fg. TI 23, 1.12.68 DT 4, 1.3.69 TI 23, 1.7.69 TI 29, 1.12.72 DT 3.
- Nielsen, Ejnar Joachim*, f. 10.9.27. 1.7.53. 1.7.55 TPB i København, 1.4.63 TPF, 1.6.67 fg. TPHM 10, 1.12.67 TPHM 10, 1.4.68 fg. OTVM, 1.3.69 OTVM, 1.7.69 OTVM 13, 5.11.69 DT 11, 1.4.71 DT 3.
- Nielsen, Ejner*, f. 25.8.41. 1.9.62. 1.9.64 TPB i København, 1.3.69 TB i Randers, 1.7.69 TB 3, 1.3.70 OTB 5, 1.4.71 TBF 7.
- Nielsen, Ejvind Jørgen*, f. 29.7.33. 1.11.57. 1.11.59 TB ved Kb. Lufth. Tfv., 1.1.63 Kastrup, 1.4.68 fg. TBF, 1.12.68 DT 4, 1.3.69 TBF, 1.6.69 København, 1.7.69 TBF 7, 1.4.71 TBF 8.
- Nielsen, Eli Waldemar*, f. 21.1.25. 1.3.48–31.1.55 tgk., 1.2.55 TPB i Randers, 1.10.59 Åbenrå, 1.5.62 TB i Padborg, 1.4.64 OTB 1.9.65 Esbjerg, 1.7.69 OTB 5, 1.4.71 TBF 7.
- Nielsen, Elin*, f. 26.9.43. 1.8.60. 1.8.65 TA i Vejle, 1.7.69 TA 9, 1.4.71 OTA 17.
- Nielsen, Elsebeth Birgit*, f. Jensen 27.12.28. 1.5.48. 1.5.50 kontorist i København, 1.5.57 t.jg. KA 1, 1.4.58 KA 1, 1.3.68 fg. OKA, 1.2.69 OKA ved DT 9, 1.7.69 OKA 17, 1.4.71 DT 1.
- Nielsen, Erik*, f. 18.7.18. 1.11.42. 1.11.44 GE, 1.4.46 GD, 1.4.50 GO, 1.4.52 GOB, 1.1.61 VM 7, 1.5.62 VM 10, 1.4.69 TVM i Padborg, 1.7.69 TVM 10.
- Nielsen, Erik Bent*, f. 3.9.26. 1.1.44. 1.1.49 TA i Nykøbing S., 1.2.49 Maribo, 1.6.51 København, 1.1.60 OTA, 1.2.61 Prøvesaml. og Fakt., 1.4.65 D.f.T., 1.4.66 TK, 1.7.69 TK 21, 1.10.69 DT 10, 1.4.71 VTI 24 DT 10.
- Nielsen, Erik Bjarne*, f. 30.10.43. 1.11.66. 1.11.68 TB i København, 1.7.69 TB 3, 1.4.73 OTB 5.
- Nielsen, Erik Niels Christian*, f. 30.1.05. 1.4.36. 1.4.38 TB i Nakskov, 1.7.41 Randers, 1.4.46 OTB 2, 1.10.50 OTB 1 i Korsør, 1.12.50 OTB 2 i Randers, 1.10.52 OTB 1 i Ålborg, 1.11.56 TVM 2 i Århus, 1.7.69 TVM 8.
- Nielsen, Erik Thorvald*, f. 14.2.41. 1.5.66. 1.5.68 TB i København, 1.7.69 TB 3, 1.6.70 Esbjerg, 1.4.73 OTB 5.
- Nielsen, Erik William*, f. 13.1.44. 1.7.61. 1.7.66 TA i København, 1.4.68 Fredericia, 1.7.69 TA 9, 1.11.70 TA 11, 1.6.71 OTA 17.
- Nielsen, Erland Bech*, f. 15.8.43. 1.8.66. 1.8.68 TB i København, 1.3.69 Frederikshavn, 1.7.69 TB 3, 1.4.73 OTB 5.
- Nielsen, Erling*, f. 24.10.42. 1.7.64. 1.6.66. 1.7.66 TPB i Århus, 1.3.69 TB, 1.7.69 TB 3, 1.1.72 OTB 5.
- Nielsen, Erling Møller*, f. 10.3.32. 1.10.49. 1.10.54 TA i Varde, 1.6.55 København, 1.3.60 Fredericia, 1.2.63 Åbenrå, 1.3.63 OTA, 1.7.69 OTA 17, 1.3.70 TK 20, 1.4.70 Kolding, 1.4.71 TK 21.
- Nielsen, Ernst Ejler*, f. 11.3.20. 1.3.39. 1.3.45 TA i Padborg, 1.9.55 t.jg. OTA, 1.5.57 OTA, 1.6.61. fg. TK, 1.10.61 Eftersøgningstjenesten, 1.4.63 TK, 1.7.63 fg. OTK i Padborg, 1.7.66 fg. TI 23, 1.10.66 OTK med fortsat funktion som TI 23, 1.4.68 fg. TI 25, 1.3.69 TI 25, 1.7.69 TI 34.
- Nielsen, Ernst Skov*, f. 28.8.18. 1.6.35. 1.9.42 TA i Esbjerg, 1.2.55 t.jg. OTA i Ålborg, 1.4.55 OTA, 1.6.62 TK, 1.4.68 fg. VTI, 1.4.69 VTI, 1.7.69 VTI 24, 1.11.70 VTI 25.
- Nielsen, Finn*, f. 5.3.31. 1.8.47. 1.8.52 TA i København, 1.11.59 Frederiksværk, 1.11.61 Sdr. Frihavns Tkt., 1.8.63 OTA, 1.11.64 København, 1.7.69 OTA 17, 1.9.73 TK 20.
- Nielsen, Finn*, f. 2.6.39. 1.8.57. 1.8.62 TA i Stege, 1.11.63 Nykøbing F., 1.7.69 TA 9, 1.10.69 OTA 17.
- Nielsen, Finn Holst*, f. 3.12.40. 1.5.64. 1.5.66 TB i København, 1.7.69 TB 3, 1.7.70 Svendborg, 1.10.70 OTB 5, 1.10.73 TBF 7.
- Nielsen, Finn Møller*, f. 10.10.36. 1.11.63. 1.11.65 TB i Rødbyhavn, 1.7.69 TB 3, 1.3.70 OTB 5, 1.12.72 TBF 7.

- Nielsen, Finn Rantzau*, f. 6.10.45. 1.3.62. 1.6.67 TA i København, 1.4.68 Herning, 1.7.69 TA 9, 1.7.72 OTA 17. 31.7.65 KOF ved Jernb. Toldkammer, 16.8.65 KOF ved Jernb. Toldkammer, 1.4.70 AS(O) DT 6, 1.9.72 OA(O).
- Nielsen, Finn Reinholdt*, f. 24.9.34. 1.8.51. 1.8.56 TA i Gedser, 1.8.62 Svendborg, 1.1.64 OTA, 1.7.69 OTA 17, 1.4.71 TK 20, 1.6.71 TK 21. *Nielsen, Hans Aage*, f. 9.2.24. 1.10.48–30.6.60 i Tgk., 1.7.60 TB i Helsingør, 1.4.64 OTB, 1.7.69 OTB 5, 1.4.71 TBF 7.
- Nielsen, Frank Hedegaard*, f. 30.3.28. 19.9.60. 1.10.62 RE i København, 1.4.63 KF, 1.3.69 TVM, 1.7.69 TVM 10. *Nielsen, Hans Christian Winther*, f. 8.7.26. 1.1.44. 1.1.49 TA i København, 1.6.54 Nakskov, 1.2.59 København, 1.1.60 OTA, 1.8.65 fg. TK, 1.11.65 TK, 1.7.69 TK 20.
- Nielsen, Frede*, f. 29.4.24. 1.1.43. 1.1.48 TA i Helsingør, 1.1.59 OTA, 1.4.65 TK, 1.7.69 TK 21. *Nielsen, Hans Edert*, f. 27.12.35. 1.4.59. 1.4.61 TPB i Ålborg, 1.9.61 Odense, 1.3.69 TB, 1.7.69 TB 3, 1.1.70 OTB 5, 1.4.71 TBF 7.
- Nielsen, Frede Kornbeck*, f. 22.4.51. 1.8.68. 1.8.73 TA 9 i Esbjerg. *Nielsen, Hans Jensen*, f. 1.11.24. 1.3.48. 1.3.50 GD, 1.4.52 GB, 1.4.64 GOB, 1.4.68 fg. TBF i Padborg, 1.7.69 fg. TBF 7, 1.11.69 TBF 7, 1.2.72 TBF 8.
- Nielsen, Frode Dahl*, f. 15.7.23. 1.2.41. 1.4.46 TA i I.f.O., 1.4.51 I.f.Ø.S., 1.4.58 OTA, 1.8.62 fg. TK i 4. Finsp., 15.11.62 2. Finsp., 1.4.63 TK, 1.4.65 VTI i D.f.T., 1.4.68 fg. TI 26, 1.1.69 DT 9, 1.7.69 TI 36, 1.5.71 DTC 36 DT 9. *Nielsen, Hans Jørgen*, f. 26.11.29. 15.9.56. 1.10.58 KF i København, 1.4.61 KF 10, 1.3.69 TVM, 1.7.69 TVM 10, 1.1.74 OTVM 13 ved DT 3.
- Nielsen, Georg*, f. 12.9.15. 1.6.34. 1.6.40 TA i Tønder, 1.6.43 Nakskov, 1.4.54 t.jg. OTA i Helsingør, 1.6.54 OTA, 1.4.62 TK, 1.4.68 fg. VTI, 1.4.69 VTI, 1.7.69 VTI 24, 1.8.70 VTI 25. *Nielsen, Hans Jørgen Bent*, f. 7.5.33. 1.6.50. 1.6.55 TA i Ålborg, 30.7.55 Ebeltoft, 1.6.60 Århus, 1.8.63 OTA, 1.7.69 OTA 17, 1.6.70 TK 20, 1.4.71 TK 21.
- Nielsen, Georg Eyvind*, f. 31.7.19. 1.4.36. 1.8.45 TA i Nysted, 1.10.44 Nakskov, 1.7.46 København, 1.2.52 I.f.T., 1.4.55 t.jg. OTA i I.f.O., 1.4.56 OTA, 1.4.62 TK, 1.9.62 4. Finsp., 1.4.63 3. Finsp., 1.4.68 fg. VTI, 1.1.69 DT 10, 1.4.69 VTI, 1.7.69 VTI 24, 1.8.70 VTI 25, 1.4.71 VTI 29 ved DT 11. *Nielsen, Hans Laurits*, f. 2.2.20. 1.3.46–31.8.53 i Tgk., 1.9.53 TB i Århus, 1.4.64 OTB, 1.4.66 TBF, 1.4.68 fg. TVM, 1.1.69 TVM lds., 1.7.69 TVM 10, 1.4.71 OTVM 13.
- Nielsen, Georg Peter Winther*, f. 28.5.12. 1.7.29. 1.6.36 TA i Ålborg, 1.10.36 Frederikssund, 1.7.47 Helsingør, 1.4.50 t.jg. OTA, 1.7.53 OTA i Rønne, 1.4.61 TK, 1.7.65 Frederiksværk, 1.4.68 fg. VTI, 1.9.68 Kalundborg, 1.4.69 VTI, 1.7.69 VTI 25. *Nielsen, Hans Peter*, f. 23.2.25. 1.3.48–31.3.62 Tgk., 1.4.62 TB i Padborg, 1.4.64 OTB, 1.7.69 OTB 5, 1.4.70 Haderslev, 1.4.71 TBF 7.
- Nielsen, Germer Bech*, f. 19.5.31. 1.1.57. 1.1.59 TB i København, 1.2.66 TBF ved Kb. Lufth. Tfv., 1.12.68 DT 5, 1.7.69 TBF 8, 1.4.71 TVM 10, 1.11.73 OTVM 13. *Nielsen, Hans Peter Markus*, f. 6.8.22. 1.3.46. 1.3.48 GD, 1.4.52 GB, 1.4.55 GOB, 1.5.63 VM 7, 1.4.68 fg. TVM i Padborg, 1.7.69 fg. TVM 10, 1.11.69 TVM 10.
- Nielsen, Hanne Christine Hallberg*, f. *Madsen* 28.3.44. 1.8.60 Kt.-asp. ved Jernb. Toldkass.-kt., 31.7.64 afsked efter ansøgning, 1.7.65– *Nielsen, Hans Preben*, f. 7.6.28. 15.6.55. 1.7.57 RE i København, 1.4.58 KF, 1.4.61 KF 10, 1.3.68 MN, 1.3.69 TVM, 1.7.69 TVM 10, 1.9.69 OTVM 13 ved DT 3.
- Nielsen, Harry*, f. 4.6.17. 1.5.48. 1.5.50 Toldpakhusarb. i Odense, 1.5.52 TPB, 1.4.64 OTPB, 1.5.65 TPF, 1.2.68 fg. TPHM 10, 1.7.68 TPHM 10, 1.3.69 TVM, 1.7.69 TVM 10, 1.9.69 OTVM 13.

- Nielsen, Harry*, f. 12.11.25. 1.1.42. 1.1.47 TA i Roskilde, 1.9.47 Ærøskøbing, 1.2.49 Svendborg, 1.4.56 Århus, 1.4.58 OTA, 1.10.64 TK, 1.1.69 abf. TI i Vejle, 1.7.69 TK 22, 1.1.70 TI 30.
- Nielsen, Harry*, f. 2.9.30. 15.9.54. 1.10.56 TPB på Kb. Tb., 1.8.64 TBF, 1.6.67 1. Finsp., 1.4.68 fg. TVM, 1.1.69 DT 9, 1.2.69 TVM, 1.7.69 TVM 10, 1.4.71 DT 2, 1.10.71 København.
- Nielsen, Harry Jeff*, f. 1.12.12. 1.6.30. 1.12.36 TA i København, 1.6.50 tjt. OTA, 1.1.51 OTA, 1.5.57 tjt. TK ved Prøvesaml og Fakt., 1.4.58 TK, 1.7.63 VTI, 1.4.65 TI 25 i D.f.T., 1.7.69 TI 34, 1.10.69 DT 10, 1.5.71 TI 36, 1.12.72 DT 1.
- Nielsen, Helene*, f. *Demkjær* 26.12.25. 1.8.51. 1.8.53 kontorist i Tønder, 1.3.59 København, 2.1.60 2. Toldv.kt., 1.4.61 KA 1, 1.8.66 Frederikssund, 1.8.67 AS(O) i København, 1.11.71 Horsens, 1.9.72 OA(O).
- Nielsen, Helge Edmund*, f. 4.5.21. 1.3.39. 1.6.45 TA i I.f.O., 1.10.45 I.f.Ø.S., 1.2.50 København, 1.7.55 tjt. OTA i I.f.O., 1.1.57 OTA, 1.8.62 fg. TK i 4. Finsp., 1.4.63 TK i 3. Finsp., 1.4.68 fg. TI 23 i TCO, 1.3.69 TI 23, 1.7.69 TI 29, 1.2.71 TI 30.
- Nielsen, Henning Johan*, f. 5.1.29, 1.11.55. 1.11.57 TB i Frederikshavn, 1.5.60 Odense, 1.4.68 fg. TBF, 1.3.69 TBF, 1.7.69 TBF 7, 1.4.71 TBF 8, 1.11.73 TBF 9.
- Nielsen, Henning Lund*, f. 22.3.44. 1.8.61. 1.8.66 TA i København, 1.6.68 Ålborg, 1.7.69 TA 9, 26.6.70 Randers, 1.9.72 OTA 17
- Nielsen, Henry Vagner*, f. 15.6.29. 1.4.53. 1.4.55 GB, 1.4.68 GOB, 1.4.69 OTB i Padborg, 1.7.69 OTB 5, 1.4.71 TBF 7.
- Nielsen, Holger Christian Engelbrecht*, f. 3.2.21. 1.3.39. 1.3.45 TA i Hobro, 1.11.53 Ålborg, 1.9.55 tjt. OTA i Horsens, 1.7.57 OTA, 1.8.62 fg. TK, 1.4.63 TK, 1.7.69 TK 21, 1.4.71 VTI 24.
- Nielsen, Ib Frederik*, f. 24.12.41. 1.8.63. 1.8.65 TB i København, 1.7.69 TB 3, 1.3.70 OTB 5, 1.9.72 TBF 7.
- Nielsen, Inge Lise Melchior*, f. *Jørgensen* 11.2.44. 1.12.60. 1.6.67 TA i København, 1.10.68 Holstebro, 1.7.69 TA 9, 1.7.72 OTA 17.
- Nielsen, Inger Marie*, f. 16.12.28. 1.10.45. 1.1.50 kontorist i I.f.T., 1.9.51 Frederiksværk, 1.6.55 TA i I.f.T., 1.4.63 2. Finsp., 1.8.63 OTA, 1.7.69 OTA 17, 4.9.69 DT 8, 1.6.70 TK 20, 1.4.71 TK 21, 15.12.72 København.
- Nielsen, Ivan Bjerge*, f. 13.10.48. 1.8.67. 1.8.72 TA 9 i Frederikshavn.
- Nielsen, Jakob Johannes Peter*, f. 13.11.14. 1.4.46. 1.4.48 TB i Gedser, 1.12.48 Århus, 1.9.52 OTB 2, 1.8.53 Vejle, 1.4.57 OTB 1, 1.4.58 TBF, 1.8.62 fg. TVM, 1.4.63 TVM, 1.4.68 fg. OTVM, 1.3.69 OTVM, 1.7.69 OTVM 14.
- Nielsen, Johannes Gunnar*, f. 1.10.26. 1.8.54. 1.8.56 TPB på Kb. Tb., 1.4.64 TPF, 1.4.68 fg. TVM, 1.3.69 TVM, 1.7.69 TVM 10.
- Nielsen, Johannes Knud*, f. 19.1.19. 15.9.48. 1.10.50 TB i København, 1.2.57 OTB 2, 1.9.59 Styrmand på inspskib i Vordingborg, 1.9.62 København, 1.1.64 FPF, 1.4.68 fg. OTVM, 1.7.69 OTVM 13 ved DT 11, 1.11.72 OTVM 14 ved DT 3.
- Nielsen, John Anton Carl*, f. 19.5.32. 1.4.57. 1.4.59 TB i København, 1.8.67 fg. TBF, 1.12.67 TBF, 1.7.69 TBF 7, 1.6.70 TBF 8, 1.4.71 TBF 9, 1.12.72 TVM.
- Nielsen, John Dan Witt*, f. 8.9.48. 1.8.66. 1.8.71 TA 9 i Næstved.
- Nielsen, John Jensen*, f. 1.5.45. 1.8.62. 1.8.67 TA i København, 1.4.68 Skive, 1.7.69 TA 9, 1.4.73 OTA 17.
- Nielsen, Jon Peter*, f. 18.8.32. 1.8.49. 1.8.54 TA i København, 1.3.56 I.f.T., 1.9.62 OTA i 1. Finsp., 1.4.63 2. Finsp., 1.1.67 D.f.T., 1.5.69 TK, 1.7.69 TK 20, 1.4.71 TK 21, 1.7.73 TK 22.

- Nielsen, Jørgen*, f. 29.4.41. 1.7.63. 1.7.65 TB i Rødbyhavn, 1.7.69 TB 3, 1.3.70 OTB 5, 1.11.70 Frederikshavn, 1.1.72 TBF 7.
- Nielsen, Jørgen Bille*, f. 12.2.37. 1.7.53. 1.7.58 TA i Køge, 25.7.58 København, 1.8.65 OTA, 1.7.69 OTA 17, 1.4.71 TK 20, 1.9.72 TK 21.
- Nielsen, Jørgen Erik*, f. 20.4.46. 1.8.62. 1.8.67 TA i København, 1.7.69 TA 9, 1.10.71 D.f.T., 1.9.73 OTA 17, 1.1.74 ekstraord. tj.-frihed.
- Nielsen, Jørgen Juncker*, f. 20.12.34. 1.6.51. 1.6.56 TA i Hillerød, 1.4.60 Odense, 1.1.64 OTA, 1.7.69 OTA 17, 1.6.70 OTA 19, 1.4.71 TK 20, 1.5.71 TK 21.
- Nielsen, Jørgen Petersen*, f. 3.4.40. 15.5.63. 1.6.65 GB, 1.4.69 TB i Padborg, 1.7.69 TB 3, 1.10.70 OTB 5, 1.9.72 Svendborg, 1.4.73 TBF 7.
- Nielsen, Jørn*, f. 8.5.41. 1.11.64. 1.11.66 TB i København, 1.6.69 Fredericia, 1.7.69 TB 3, 26.10.70 København, 1.6.72 OTB 5.
- Nielsen, Jørn Arne Berg*, f. 1.10.36. 1.6.53. 1.6.58 TA i Ålborg, 25.10.58 København, 1.10.64 Ålborg, 1.8.65 OTA, 1.7.69 OTA 19, 1.4.71 TK 20, 1.9.72 TK 21.
- Nielsen, Kaj*, f. 8.9.24. 1.2.41. 1.4.46 TA i Odense, 25.10.48 I.f.Ø.S., 1.4.58 OTA, 1.4.63 1. Finsp., 1.8.63 TK, 15.5.65 D.f.T., 1.4.68 fg. VTI, 1.7.69 VTI 25, 1.6.70 VTI 28, 1.2.73 abf. TI 29, 1.5.73 TI 29.
- Nielsen, Kaj*, f. 11.11.33. 1.2.57. 1.2.59 TPB i København, 1.3.59 Århus, 1.12.62 Tønder, 1.4.68 fg. TBF, 1.2.69 TBF, 1.7.69 TBF 7, 1.4.72 Padborg, 1.4.71 TBF 8.
- Nielsen, Kaj Algott*, f. 1.12.35. 1.8.53. 1.8.58 TA i Thisted, 1.6.66 OTA, 1.7.69 OTA 17, 1.6.71 TK 20, 1.1.73 TK 21.
- Nielsen, Kaj Erik*, f. 28.3.39. 1.10.62. 1.10.65 GB i Kruså, 1.4.69 TB i Padborg, 1.7.69 TB 3, 1.4.71 OTB 5.
- Nielsen, Karin Berner*, f. *Buhl* 9.8.39. 1.5.57. 1.9.60 KA 2 i Kolding, 1.4.64 KA 1, 1.7.69 KA 12, 1.4.71 OKA 17.
- Nielsen, Karl Kristian*, f. 26.5.31. 5.6.60 1.10.62 TB i København, 1.7.69 TB 3, 1.1.70 OTB 5, 1.7.70 Randers, 1.4.71 TBF 7.
- Nielsen, Karl Peter*, f. 10.7.21. 5.11.45. 1.12.47 GD, 1.4.52 GB, 1.2.54 GOB, 1.10.62 GVM, 1.4.69 TBF i Padborg, 1.7.69 TBF 8, 4.8.71 Sønderborg, 1.3.73 TVM 10.
- Nielsen, Keld Engelhardt*, f. 27.5.49. 1.8.66. 1.8.71 TA 9 i København.
- Nielsen, Kirsten*, f. *Eilersen* 13.7.45. 1.8.62. 1.8.67 TA ved Ndr. Frihavns Tkt., 1.12.68 DT 2, 1.7.69 TA 9, 7.10.70 ekstraord. tj.frihed, 1.8.71 DT 1, 1.9.73 OTA 17.
- Nielsen, Kjeld*, f. 4.11.42. 1.8.59. 1.6.65 TA i København, 1.5.68 Randers, 1.7.69 TA 9, 1.2.71 OTA 17.
- Nielsen, Knud Bloch*, f. 25.11.44. 1.8.62. 1.8.67 TA i Slagelse, 1.7.69 TA 9, 1.10.69 Randers, 1.4.71 TA 11, 1.12.72 OTA 17.
- Nielsen, Knud Bruno Münster*, f. 17.1.24. 1.1.42. 1.1.48 TA i Gråsten, 29.4.48 København, 1.11.53 I.f.Ø.S., 1.4.58 OTA, 1.11.60 Randers, 1.4.64 TK, 1.5.69 abf. VTI, 1.7.69 TK 22, 1.9.69 VTI 24, 1.10.71 VTI 25.
- Nielsen, Knud Børge*, f. 6.8.16. 1.6.35. 1.6.41 TA i Ålborg, 1.12.41 Struer, 1.5.43 Padborg, 1.6.44 Kruså, 1.10.45 Korsør, 1.2.49 Slagelse, 1.6.54 tjj. OTA i I.f.T., 1.4.56 OTA, 1.2.60 I.f.O., 1.4.61 TK i København, 1.2.63 Prøvesaml. og Fakt., 1.4.65 D.f.T., 1.11.65 VTI, 1.7.69 VTI 25, 1.4.71 DT 2.
- Nielsen, Knud Erik*, f. 29.4.12. 1.7.29. 1.5.36 TA i Nykøbing F., 1.8.36 Haderslev, 1.2.37 Frederikshavn, 1.2.41 Sæby, 1.5.46 Ålborg, 1.12.49 OTA i Sønderborg, kt., 1.6.54 Kruså, 1.4.58 TK, 1.4.69 Padborg, 1.7.69 TI 34.
- Nielsen, Knud Henrik Sunekær*, f. 20.12.27. 1.12.50–31.5.56 i Tgk., 1.6.56 TPB i København, 1.2.65 Kolding, 1.12.66 OTPB, 1.4.68 fg. TBF, 1.2.69 TBF, 1.7.69 TBF 7, 1.4.71 TBF 8.
- Nielsen, Knud Højbjerg*, f. 5.1.29. 1.8.55. 1.8.57 TB i København, 1.11.59 Frederikshavn, 1.5.62 Ålborg, 1.4.68 fg. TBF, 1.3.69 TBF, 1.7.69 TBF 7, 1.4.71 TBF 8, 1.4.73 TBF 9.
- Nielsen, Knud John*, f. 20.12.34. 1.4.61. 1.4.63 TPB i København, 1.6.68 Kalundborg, 1.3.69 TB, 1.7.69 TB 3, 1.1.70 OTB 5, 1.4.71 TBF 7.

- Nielsen, Kristen Gaarde*, f. 20.12.33. 1.3.60. 1.3.62 TPB i København, 1.4.68 fg. TBF, 1.7.69 TBF 7, 1.4.71 TBF 9.
- Nielsen, Kristian*, f. 8.9.32. 1.9.60. 1.9.62 TB i Skive, 1.7.69 TB 3, 1.1.70 OTB 5, 1.4.71 TBF 7.
- Nielsen, Lejf*, f. 1.3.31. 1.11.53–30.9.60 Tgk., 1.10.60 TB ved Kb. Lufth. Tfv., 1.12.68 DT 5, 1.7.69 OTB 5, 1.3.70 TBF 7.
- Nielsen, Leif Bjarne*, f. 26.8.41. 1.8.60. 1.8.65 TA i Slagelse, 1.7.69 TA 9, 1.12.69 Korsør, 1.4.71 OTA 17.
- Nielsen, Leif Flemming*, f. 18.6.41. 1.8.60. 1.8.65 TA i Vejle, 29.10.65 København, 1.3.69 Holstebro, 1.7.69 TA 9, 1.4.71 OTA 17.
- Nielsen, Leif Harald*, f. 15.9.35. 1.6.52. 1.6.57 TA i Svendborg, 1.10.57 København, 1.1.64 OTA, 1.7.69 OTA 19, 1.3.70 DT 11, 1.4.71 TK 20 ved DT 3, 1.7.71 TK 21.
- Nielsen, Leo Gudmun*, f. 2.3.13. 1.7.31. 1.7.37 TA i Grenå, 1.4.38 Kruså, 1.6.44 Fredericia, 1.3.52 t.jg. OTA i Lemvig, 1.4.56 OTA, 1.2.59 TK, 1.7.59 Horsens, 1.7.69 TK 21, 1.4.71 VTI 24.
- Nielsen, Leon Møller*, f. 30.4.35. 1.12.59. 1.12.61 TB i København, 1.5.65 Århus, 1.7.69 TB 3, 1.1.70 OTB 5, 1.10.70 TBF 7.
- Nielsen, Lis Jor, f. Jensen* 23.8.43. 1.8.60. 1.9.64 KA 2 i Odense, 1.3.66 KA 1, 1.7.69 KA 12, 1.12.72 OKA 17.
- Nielsen, Lloyd Lindhardt Karlkvist*, f. 10.10.38. 1.8.64. 1.8.66 TB i København, 1.7.69 TB 3, 1.1.72 OTB 5.
- Nielsen, Lykke*, f. 31.3.49. 1.8.66. 1.8.71 TA 9 i Århus.
- Nielsen, Margit*, f. 3.9.36. 1.8.54. 1.10.57 kontorist i København, 1.10.61 KA 2 i O.f.K., 1.2.63 KA 1, 1.6.64 København, 1.4.68 fg. OKA, 1.12.68 DT 2, 1.2.69 OKA, 1.7.69 OKA 17, 1.1.71 DT 3, 1.4.71 DT 4.
- Nielsen, Marius*, f. 25.2.47. 1.8.64. 1.8.69 TA 9 i København, 1.9.69 Randers.
- Nielsen, Mogens Bolund*, f. 25.4.19. 1.4.46. 1.4.48 GD, 1.4.52 GB, 1.4.55 GOB, 1.6.63 VM 7, 1.4.69 TBF i Padborg, 1.7.69 TBF 8, 1.3.70 TVM 10.
- Nielsen, Mogens Møller*, f. 31.12.47. 1.8.65. 1.8.70 TA 9 i Skive.
- Nielsen, Niels*, f. 23.1.33. 1.11.58. 1.11.60 TPB på Kb. Tb., 1.5.61 Odense, 1.3.69 TB, 1.7.69 TB 3, 1.1.70 OTB 5, 1.10.70 TBF 7.
- Nielsen, Niels Henning*, f. 28.5.28. 1.9.45. 1.9.50 TA i Frederikshavn, 1.10.55 Ålborg, 1.9.61 OTA, 1.6.66 Frederikshavn, 1.4.68 fg. TK, 1.3.69 TK, 1.7.69 TK 21, 1.4.71 TK 22, 1.10.71 VTI 24.
- Nielsen, Niels Jørgen*, f. 11.6.31. 1.5.58. 1.5.60 TPB i Århus, 1.3.69 TB, 1.7.69 TB 3, 1.1.70 OTB 5, 1.3.70 TBF 7.
- Nielsen, Niels Jørn Søndergaard*, f. 6.5.46. 1.8.62. 1.8.67 TA i København, 1.7.69 TA 9, 1.10.71 D.f.T., 1.9.73 OTA 17.
- Nielsen, Niels Martin*, f. 26.1.10. 1.7.37. 1.7.39 TB i Gedser, 1.9.39 København, 1.2.45 Horsens, 1.4.46 OTB 2, 1.4.54 OTB 1, 1.4.58 TBF, 1.4.68 fg. OTVM, 1.3.69 OTVM, 1.7.69 OTVM 14.
- Nielsen, Olaf*, f. 14.7.27. 1.9.44. 1.9.49 TA i København, 1.2.53 Tønder, 1.11.57 Ålborg, 1.9.60 OTA, 1.6.66 fg. TK, 1.7.66 TK, 1.7.69 TK 21.
- Nielsen, Ole*, f. 3.10.47. 1.8.64. 1.8.69 TA 9 i Frederikshavn.
- Nielsen, Ole Brændgaard*, f. 1.10.42. 1.8.58. 1.11.63 TA i København, 1.7.69 TA 9, 1.10.69 OTA 17.
- Nielsen, Oluf Sabinus*, f. 14.9.27. 1.9.45. 1.9.50 TA i Svaneke, 1.3.51 I.f.O., 1.9.61 OTA, 1.9.62 4. Finsp., 1.4.63 3. Finsp., 1.4.68 fg. TK, 1.1.69 DT 10, 1.3.69 TK, 1.7.69 TK 21, 1.4.71 VTI 24 ved DT 11, 1.9.72 VTI 27.
- Nielsen, Orla*, f. 15.12.28. 1.3.55. 1.3.57 TPB i København, 1.11.57 Odense, 1.2.65 fg. TPF i Helsingør, 1.4.65 TPF, 1.6.68 fg. TVM, 1.2.69 TVM, 1.7.69 TVM 10.

- Nielsen, Otto Valdemar*, f. 10.12.35. 1.9.59. 1.9.61 TB i København, 1.2.62 Ålborg, 1.7.69 TB 3, 1.1.70 OTB 5, 1.8.70 TBF 7. 1.7.62 OTA i Slagelse, 1.4.68 fg. TK i Svendborg, 1.5.69 TK, 1.7.69 TK 20, 1.9.70 TK 21.
- Nielsen, Ove Ejler*, f. 15.6.37. 1.6.56. 1.6.61 TA i København, 1.2.65 Korsør, 1.7.68 OTA, 1.3.69 København, 1.7.69 OTA 17, 1.6.73 TK 20.
- Nielsen, Ove Harry*, f. 24.4.15. 1.2.48 pakhusarb. på Kb. Tb., 1.4.64 OTPB, 1.12.68 København, 1.3.69 OTB, 1.7.69 OTB 5.
- Nielsen, Paul Haagen*, f. 11.3.21. 1.3.39. 1.4.45 TA i Helsingør, 1.11.50 I.f.Ø.S., 1.7.55 tlg. OTA i I.f.O., 1.11.56 OTA, 1.8.62 fg. TK i 4. Finsp., 1.4.63 TK i 3. Finsp., 1.4.65 VTI i D.f.T., 1.5.67 fg. TI 23, 1.4.68 fg. KC i TCO, 1.7.69 KC 36.
- Nielsen, Per Holch*, f. 5.5.46. 1.8.63. 1.8.68 TA i Århus, 1.7.69 TA 9.
- Nielsen, Peter Eduard Wielandt*, f. 24.5.39. 1.7.62. 1.7.64 TB i København, 1.3.69 Fredericia, 1.7.69 TB 3, 1.3.70 OTB 5, 1.4.71 TBF 7.
- Nielsen, Poul*, f. 30.3.21. 1.3.39. 1.4.45 TA i Padborg, 1.4.46 Hjørring, 1.8.49 Horsens, 1.9.55 tlg. OTA i Århus, 1.7.57 OTA, 1.8.62 fg. TK, 1.4.63 TK, 1.4.68 fg. VTI, 1.4.69 VTI, 1.7.69 VTI 24, 1.11.70 VTI 25.
- Nielsen, Poul*, f. 25.1.36. 1.2.59. 1.2.62 TPB i København, 1.3.68 fg. TPF, 1.7.68 TPF, 1.3.69 TBF, 1.7.69 TBF 7, 1.4.71 TBF 8, 1.1.74 TBF 9.
- Nielsen, Poul Erik*, f. 20.5.39. 15.9.62. 1.10.64 TB ved Kb. Lufth. Tfv., 1.3.69 Århus, 1.7.69 TB 3, 1.3.70 OTB 5, 1.4.71 TBF 7.
- Nielsen, Poul-Erik Valentin*, f. 23.8.34. 1.6.58. 1.6.60 TB i Nykøbing F., 1.4.61 O.f.J., 1.5.63 Århus, 1.6.63 Løgstør, 1.4.68 fg. TBF, 1.2.69 TBF, 1.4.69 Thisted, 1.7.69 TBF 7, 1.5.71 TBF 8.
- Nielsen, Poul Henrik*, f. 3.12.34. 1.12.60. 1.12.62 TPB i København, 1.3.69 TB i Helsingør, 1.7.69 TB 3, 1.1.70 OTB 5, 1.4.71 TBF 7.
- Nielsen, Poul Henry Møller*, f. 27.7.34. 1.8.51. 1.8.56 TA i København, 1.12.60 2. Trevkt., 1.7.62 OTA i Slagelse, 1.4.68 fg. TK i Svendborg, 1.5.69 TK, 1.7.69 TK 20, 1.9.70 TK 21.
- Nielsen, Poul Verner Tage*, f. 2.2.12. 1.6.30. 1.6.36 TA i I.f.Ø.S., 1.10.42 Køge, 1.10.45 I.f.O., 1.4.50 tlg. OTA, 1.2.54 OTA, 1.7.56 tlg. TK i I.f.T., 1.4.58 TK, 1.10.59 I.f.O., 1.8.62 fg. VTI i Sønderborg, 1.4.63 VTI, 1.7.65 TI 23 i Ålborg, 1.4.68 fg. TI 25, 1.3.69 TI 25, 1.7.69 TI 34.
- Nielsen, Regner Østergaard*, f. 10.10.33. 1.5.63. 1.5.65 TB i København, 1.3.69 Kolding, 1.7.69 TB 3, 1.3.70 OTB 5, 1.4.71 TBF 7.
- Nielsen, Roar Peter*, f. 5.11.42. 1.8.63. 1.8.65 TPB i København, 1.3.69 TB, 1.7.69 TB 3, 1.3.70 OTB 5, 1.5.71 DT 5, 1.11.72 TBF 7.
- Nielsen, Steen*, f. 3.2.45. 1.8.61. 1.8.66 TA i København, 1.7.69 TA 9, 1.2.70 D.f.T., 1.4.71 TA 11, 1.12.71 OTA 17.
- Nielsen, Svend Aage*, f. 16.7.07. 1.4.36. 1.4.38 TB i Fakse, 1.10.38 Ålborg, 1.4.46 OTB 2, 1.12.50 OTB 1, 1.9.52 tlg. TVM 2, 1.4.56 TVM 2, 1.10.61 TVM 1, 1.7.69 TVM 10.
- Nielsen, Svend Aage*, f. 28.2.31. 15.11.54. 1.12.56 TPB i Odense, 1.1.61 Åbenrå, 1.10.65 TPF i Esbjerg, 1.3.69 TBF, 1.7.69 TBF 8, 1.8.70 TBF 9, 1.4.71 TVM 10.
- Nielsen, Svend Aage*, f. 5.2.23. 1.8.46. 1.8.48 GD, 1.4.52 GB, 1.4.64 GOB, 1.4.66 VM 7, 1.4.69 TBF i Padborg, 1.7.69 TBF 7, 1.6.70 TBF 8, 4.8.71 Sønderborg, 1.12.72 TVM 10.
- Nielsen, Svend Aage*, f. 25.3.26. 1.2.49. 1.2.51 GD, 1.4.52 GB, 1.4.64 GOB, 1.4.69 OTB i Padborg, 1.7.69 OTB 5, 1.11.69 TBF 7, 1.6.70 TBF 8.
- Nielsen, Svend Aage Balzer*, f. 28.3.32. 1.8.49. 1.8.54 TA i København, 1.9.62 OTA, 1.1.67 D.f.T., 1.5.69 TK, 1.7.69 TK 20, 1.2.71 TK 21, 1.7.73 TK 22.
- Nielsen, Svend Ebbe*, f. 23.10.31. 1.11.59. 1.11.61 TB i København, 1.10.62 Esbjerg, 1.7.69 TB 3, 1.1.70 OTB 5, 1.10.70 TBF 7.
- Nielsen, Svend Erik*, f. 18.9.30. 1.8.47. 1.8.52 TA i København, 1.7.61 OTA ved Tktrl. i

- Kastrup, 1.12.67 fg. TK, 1.12.68 DT 4, 1.3.69 TK, 1.6.69 København, 1.7.69 TK 21.
- Nielsen, Svend Erik*, f. 2.3.45. 1.8.62. 1.8.67 TA i København, 1.4.68 Skive, 1.7.69 TA 9, 1.1.73 OTA 17.
- Nielsen, Sverre Sigurd*, f. 28.4.38. 1.6.56. 1.6.61 TA i København, 1.11.65 Århus, 1.7.68 OTA, 1.7.69 OTA 17, 1.4.73 OTA 19, 1.9.73 TK 20.
- Nielsen, Tage*, f. 1.1.22. 1.3.40. 1.3.46 TA i Herning, 1.5.48 Padborg, 1.2.49 Ærøskøbing, 1.2.53 Odense, 1.4.56 OTA i O.f.J., 1.6.61 FM, 1.4.65 TK, 1.5.65 Ålborg, 1.4.68 fg. TI 25, 1.3.69 TI 25, 1.7.69 TI 34.
- Nielsen, Tage Bjørn*, f. 20.2.18. 1.4.46. 1.4.48 TB i Helsingør, 1.11.48 Kalundborg, 1.10.52 OTB 2, 1.3.54 Gedser, 1.6.54 TA, 1.5.56 Grenå, 1.3.63 OTA, 1.4.68 Århus, 1.7.69 OTA 17, 1.3.70 TK 20, 1.4.71 TK 21.
- Nielsen, Tage Ingeman*, f. 29.6.23. 15.7.46. 1.8.48 GD, 1.4.52 GB, 1.6.58 GOB, 1.4.65 VM 7, 1.4.69 TBF i Padborg, 1.7.69 TBF 8, 1.4.71 TVM 10.
- Nielsen, Thomas*, f. 28.9.10. 1.5.37. 1.5.39 TB i Tønder, 1.5.42 Sønderborg, 1.4.46 OTB 2, 1.12.52 OTB 1 i Hundested, 1.1.54 t.jg. TVM 2 i Gedser, 1.4.56 TVM 2, 1.8.57 Augustenborg, 1.7.69 TVM 8, 1.2.70 Sønderborg, 1.3.70 TVM 10.
- Nielsen, Thorkild Winther*, f. 17.10.38. 19.5.59. 1.6.64 TA i København, 1.7.69 TA 9, 1.3.70 OTA 17.
- Nielsen, Tove Birthe*, f. *Henningsen* 31.1.24. 16.4.41. 1.8.46 kontorist i O.f.K., 1.6.49 KA 2, 14.1.52 afsked efter ansøgning, 1.1.53 kontorist i København, 1.4.53 KA 2, 1.4.55 t.jg. KA 1, 1.4.56 KA 1, 1.5.57 O.f.K., 1.8.63 fg. OKA ved Kb. Lufth. Tfv., 1.4.64 OKA, 1.12.68 DT 5, 1.7.69 OKA 17.
- Nielsen, Tove Sønderkov*, f. *Madsen* 3.9.42. 1.8.59. 1.6.65 TA i København, 1.7.69 TA 9, 1.11.70 TA 11, 1.3.71 OTA 17.
- Nielsen, Vagn*, f. 19.12.26. 1.3.53. 1.3.55 TPB i Odense, 1.7.62 TB, 1.4.68 OTB, 1.7.69 OTB 5, 1.4.71 TBF 7.
- Nielsen, Vagn Rud*, f. 22.5.38. 1.8.55. 1.8.60 TA i København, 1.7.68 OTA, 1.7.69 OTA 17, 1.1.73 TK 20.
- Nielsen, Valdemar*, f. 1.2.30. 1.6.47. 1.6.52 TA i Herning, 1.11.52 Vejle, 1.2.53 København, 1.3.61 OTA, 1.9.66 3. Finsp., 1.6.67 fg. TK, 1.12.67 TK, 1.1.69 DT 10, 1.7.69 TK 21, 1.4.71 DT 9.
- Nielsen, Verner*, f. 11.11.39. 1.8.56. 1.8.61 TA i Køge, 1.7.68 OTA, 1.7.69 OTA 17, 1.12.73 OTA 19.
- Nielsen, Werner Marius*, f. 3.4.22. 1.3.40. 1.4.46 TA i Nysted, 1.2.47 Nakskov, 1.2.49 Nykøbing F., 1.2.51 København, 1.5.57 t.jg. OTA, 1.4.58 OTA, 1.8.62 fg. TK, 1.4.63 TK, 1.7.69 TK 21.
- Nielsen, Werner Valdo Werney*, f. 21.2.31. 15.11.57, 1.12.59 TPB i Århus, 1.6.64 TA, 1.7.69 TA 9, 1.3.70 OTA 17.
- Nielsen, Vibeke Buch*, f. 14.11.26. 1.8.47. 1.8.49 kontorist i København, 15.11.49 Ålborg, 1.7.55 t.jg. KA 1 i Herning, 1.4.57 KA 1, 1.4.66 OKA, 1.7.69 OKA 17.
- Nielsen, Viggo*, f. 22.3.19. 1.3.37. 1.4.43 TA i Hobro, 1.2.45 Randers, 1.2.49 I.f.O., 1.4.51 Århus, 1.1.55 OTA i Ålborg, kt., 1.2.61 København, 1.6.61 TK, 1.7.69 TK 21, 1.7.73 TK 22.
- Nielsen, Willy Albert*, f. 24.5.07. 1.4.38. 1.4.40 Toldpakhusarb. i Ålborg, 1.5.42 København, 1.12.54 TPF 2, 1.4.62 TPF 1, 1.3.64 TPHM 10 ved Centralpostbyg., 1.1.65 Jernb. Tk., 1.12.68 DT 6, 1.3.69 TVM, 1.7.69 TVM 10, 1.4.71 København.
- Nilsson, Kjeld Yngve Sjødin*, f. 12.7.30. 1.8.47. 1.8.52 TA i København, 1.10.61 OTA i 3. Finsp., Færøpost, 1.4.65 D.f.T., 1.4.68 fg. TK, 1.3.69 TK, 1.7.69 TK 21, 1.10.69 DT 10, 1.4.71 DT 2.
- Nissen, Andreas*, f. 20.5.39. 1.5.63. 1.5.65 GB, 1.4.69 TB i Padborg, 1.7.69 TB 3, 1.6.70 OTB 5, 1.4.73 TBF 7.
- Nissen, Andreas Christie Schmidt*, f. 7.2.16. 1.6.32. 1.3.40 TA i Haderslev, 1.7.51 Kolding, 1.1.53 t.jg. OTA i Varde, 1.4.56 OTA,

- 1.10.59 fg. TK, 1.4.60 TK, 1.4.68 Esbjerg, 1.11.68 fg. TI 23, 1.3.69 TI 23, 1.7.69 TI 29, 1.3.70 abf. TI 34, 1.6.70 TI 34.
- Nissen, Christen Hansen*, f. 5.5.27. 1.9.45. 1.9.50 TA i Gedser, 1.10.52 København, 1.3.61 OTA, 1.7.66 fg. TK, 1.10.66 TK, 1.7.69 TK 21, 1.2.73 abf. VTI 24 ved DT 3, 1.5.73 VTI 24.
- Nissen, Christian Peter Jørgen*, f. 5.11.23. 1.3.48–31.3.55 i Tgk., 1.4.55 TPB i København, 1.1.56 Ålborg, 1.10.58 Kolding, 1.4.63 Sønderborg, 1.4.64 OTB, 1.10.64 Kolding, 1.6.67 fg. TPF i Frederikshavn, 1.8.67 TPF, 1.3.69 TBF, 1.7.69 TBF 7, 1.10.70 TBF 8, 1.9.73 TVM 10.
- Nissen, Claus Johannes*, f. 18.12.22. 1.3.40. 1.4.46 TA i Sakskøbing, 1.2.47 Padborg, 1.12.48 Sønderborg, 1.12.55 OTA i Nakskov, kt., 1.3.59 Vejle, 1.10.61 TK i Nakskov, 1.4.68 fg. TI 25 i Nykøbing F., 1.3.69 TI 25, 1.7.69 TI 34.
- Nissen, Erling Jacobsen*, f. 4.5.42. 1.8.59. 1.8.64 TA i Sønderborg, 29.8.64 Assens, 1.7.69 TA 9, 1.9.69 Sønderborg, 1.8.70 OTA 17.
- Nissen, Hans Peter*, f. 28.8.38. 1.6.58. 1.6.63 TA i Tønder, 1.4.67 Haderslev, 1.7.69 TA 9, 1.10.69 OTA 17.
- Nissen, Henning Kierkegaard*, f. 11.12.27. 1.9.44. 1.9.49 TA i Skanderborg, 21.10.50 Lemvig, 1.8.57 Fredericia, 1.9.60 OTA, 1.8.66 fg. TK, 1.5.67 TK, 1.7.69 TK 21, 1.12.72 abf. VTI 24, 1.3.73 VTI 24.
- Nissen, Hjalmar Bodholdt*, f. 3.5.40. 1.8.57. 1.8.62 TA i København, 1.7.69 TA 9, 1.10.69 OTA 17, 1.2.70 TCO, 1.12.70 D.f.T., 1.8.72 Thisted.
- Nissen, Jørgen*, f. 5.6.39. 1.10.62. 1.10.64 TB i København, 1.3.69 Sønderborg, 1.7.69 TB 3, 1.3.70 OTB 5, 1.4.71 TBF 7.
- Nissen, Knud Waldemar*, f. 3.2.40. 1.2.62. 1.2.64 GB. 1.4.69 TB i Padborg, 1.7.69 TB 3, 1.3.70 OTB 5, 1.4.71 TBF 7.
- Nissen, Otto Christian*, f. 26.4.23. 14.6.46–31.3.53 i Tgk., 1.4.53 TPB i København, 1.11.53 Sønderborg, 1.4.64 OTPB, 1.4.66 PPF, 1.1.69 fg. TVM, 1.2.69 TVM, 1.7.69 TVM 10.
- Nissen, Theodor Storm Arnholtz*, f. 23.3.22. 1.9.48. 1.9.50 TB i København, 1.12.50 Korsør, 1.4.53 København, 1.12.55 Rødvig, 1.2.57 OTB 2, 1.9.61 TBF, 1.3.66 Nykøbing F., 1.4.68 fg. TVM, 19.12.68 fg. TVM lds., 1.3.69 TVM lds., 1.7.69 TVM 10, 1.3.70 OTVM 13.
- Nissen, Verner August*, f. 4.11.40. 1.2.64. 1.2.66 TB i København, 1.7.69 TB 3, 1.6.70 OTB 5, 1.4.73 TBF 7.
- Nohns, Jørgen Kristian*, f. 27.10.43. 1.6.60. 1.6.65 TA i Padborg, 1.7.69 TA 9, 1.5.70 TA 11, 1.4.71 OTA 17, 1.9.72 København.
- Nordendorf, Per August*, f. 21.4.38. 1.8.63. 1.8.65 TB i Rødbyhavn, 1.7.69 TB 3, 1.3.70 OTB 5, 1.2.72 TBF 7.
- Nordenhof, Knud Erik*, f. 6.7.34. 1.5.58. 1.5.60 TB i København, 1.1.62 Århus, 1.4.68 fg. TBF, 1.2.69 TBF, 1.7.69 TBF 7, 1.4.71 TBF 8.
- Nordentoft, Otto*, f. 27.3.22. 1.3.40. 1.4.46 TA i København, 1.5.52 I.f.Ø.S., 1.9.53 Randers, 1.8.56 tjj. OTA, 1.4.58 OTA, 1.8.62 fg. TK, 1.4.63 TK, 1.4.68 fg. VTI, 1.4.69 VTI, 1.7.69 VTI 24, 1.2.71 VTI 25.
- Nordmand, Henning*, f. 15.5.33. 6.5.58. 1.6.60 TPB i København, 1.4.61 Århus, 1.3.69 TB, 1.7.69 TB 3, 1.1.70 OTB 5, 1.3.70 TBF 7.
- Nyegaard, Johannes Edvard*, f. 29.4.32. 6.8.56. 1.9.58 TB i København, 1.1.63 Kolding, 1.7.66 TBF i København, 1.7.69 TBF 7, 1.6.70 TBF 8, 1.10.71 TVM 10.
- Nyegaard, Jonna Dorit*, f. Ploug 17.7.45. 1.4.62. 1.6.68 TA i København, 1.7.69 TA 9, 1.5.71 DT 2, 1.9.73 OTA 17.
- Nyeland, Flemming*, f. 16.3.28. 1.6.46. 1.6.52 TA i Haderslev, 1.7.53 København, 1.3.61 OTA, 1.6.67 fg. TK, 1.12.67 TK, 1.7.69 TK 21.

- Nygaard, Anton Andreasen*, f. 27.10.32. 1.9.59. 1.9.61 TPB i Hobro, 1.3.69 TB, 1.7.69 TB 3, 1.1.70 OTB 5, 1.6.71 Randers, 1.4.71 TBF 7.
- Nyling, Svend Aage Engel*, f. 15.6.33. 1.2.55. 1.2.57 TB i København, 1.1.65 TBF, 1.7.69 TBF 8, 1.12.69 TVM 10, 1.4.71 OTVM 13 ved DT 3.
- Nyskov, Bent*, f. 19.12.21. 1.3.40. 1.3.46 TA i Grenå, 1.4.46 u.f.n., 1.4.47 TA i København, 31.3.51 afsked efter ansøgning, 1.6.56 tlg. OTA i Struer, 1.4.58 OTA, 1.8.62 fg. TK, 1.4.63 TK, 1.4.68 fg. VTI i Holstebro, 1.4.69 VTI, 1.7.69 VTI 25, 1.11.70 VTI 27.
- Nysum, Jørn Jørgensen*, f. 4.9.31. 1.8.49. 1.8.54 TA i Ålborg, 1.11.54 Horsens, 1.6.59 Hobro, 1.10.61 OTA i Roskilde, 1.7.65 Hjørring, 1.4.68 fg. TK, 1.3.69 TK, 1.7.69 TK 21, 1.5.70 Ålborg.
- Nødgaard, Harald*, f. 24.2.31. 1.5.59. 1.5.61 TB i København, 1.7.62 Frederikshavn, 1.4.68 fg. TBF, 1.2.69 TBF, 1.7.69 TBF 7, 1.4.73 TBF 8.
- Nørby, Ejner*, f. 16.7.39. 1.8.65. 1.8.67 TB i København, 1.7.69 TB 3, 1.4.73 OTB 5.
- Nørgaard, Einar Schmidt*, f. 11.1.10. 1.8.28. 1.8.34 TA i Nykøbing M., 1.1.36 I.f.Ø.S., 1.7.47 tlg. OTA i København, 1.2.48 OTA, 1.7.55 tlg. TK, 1.10.55 TK, 1.7.63 OTK, 1.3.69 VTI, 1.5.69 DT 3, 1.7.69 VTI 25, 15.12.72 DT 4.
- Nørgaard, Erik Andersen*, f. 18.10.37. 1.12.61. 1.12.63 TB i København, 1.10.64 Frederikshavn, 1.7.69 TB 3, 1.3.70 OTB 5, 1.4.71 TBF 7.
- Nørgaard, Inge, f. Petersen* 7.3.39. 1.6.57. 1.6.62 TA i Maribo, 1.3.67 OTA, 1.7.69 OTA 17, 1.11.71 Nyk. F., 1.12.71 TK 20, 1.9.73 TK 21.
- Nørgaard, Kaj*, f. 16.2.48. 1.8.65. 1.8.70 TA 9 i Herning.
- Nørgaard, Kristen*, f. 1.10.21. 14.6.46-30.11.57 i Tgk., 1.12.57 TB i Padborg, 1.4.58 OTB, 1.10.66 fg. TBF, 1.4.67 TBF, 1.7.69 TBF 7, 1.8.70 TBF 8, 1.10.71 TVM 10.
- Nørgaard, Leif*, f. 28.11.38. 1.8.55. 1.8.60 TA i Herning, 1.7.68 OTA, 1.7.69 OTA 17, 1.4.73 TK 20.
- Nørgaard, Svend Aage*, f. 15.4.28. 1.4.53. 1.4.55 GB, 1.4.68 GOB, 1.4.69 OTB i Padborg, 1.7.69 OTB 5, 1.4.71 TBF 7.
- Nørgaard, Ulrik Uffe*, f. 1.3.38. 1.7.62. 1.7.64 TB ved Kb. Lufth. Tfv., 1.6.69 Holstebro, 1.7.69 TB 3, 1.3.70 OTB 5, 1.4.71 TBF 7.
- Nørlem, Ernst*, f. 19.5.09. 1.6.60 KOF ved Kb. Lufth. Tfv., 1.4.61 Prøvesaml. og Fakt., 1.4.65 Jernb. Tk., 1.4.68 OA (O), 1.12.68 DT 6, 1.4.70 DT 9, 1.4.71 DT 1.
- Nørregaard, Poul*, f. 18.2.20. 1.2.39. 1.2.45 TA i Åbenrå, 1.2.47 Kolding, 1.2.49 I.f.O., 1.7.55 tlg. OTA, 1.7.56 OTA, 1.8.62 fg. TK i 4. Finsp., 1.4.63 TK i 3. Finsp., 1.1.69 DT 10, 1.7.69 TK 21, 1.4.71 VTI 24 ved DT 11, 1.4.73 VTI 25.
- Nørskov, Rudolf William Jensen*, f. 19.8.04. 1.1.22. 1.1.28 TA i Ålborg, 1.5.32 Frederikshavn, 1.12.43 OTA i Odense, kt., 1.7.47 Odense, 1.1.50 tlg. TK, kt., 1.8.55 Århus, 1.4.56 TK, 1.4.61 OTK i Åbenrå, 1.3.69 VTI, 1.7.69 VTI 27, 1.4.70 Haderslev.

O

- Obel, Bodil Friess*, f. 15.3.12. 1.3.38. 1.3.42 kontorist i København, 1.11.42 Helsingør, 1.2.43 TE i København, 1.4.46 TA i O.f.K., 1.6.53 København, 1.10.55 OTA ved Tb. Hvtkt., 1.4.60 O.f.K. Bevctrl., 1.8.62 fg. TK, 1.4.63 TK, 1.4.68 fg. VTI, 1.4.69 VTI ved DT 10, 1.7.69 VTI 24, 1.11.70 VTI 25.
- Ohlsen, Karl Kristian*, f. 15.12.47. 1.8.65. 1.8.70 TA 9 i Nykøbing F.
- Ohlsson, Helge Niels Oluf*, f. 29.3.11. 1.9.47 Toldpakhusarb. i København, 1.4.62 TPF, 1.4.66 TPHM 10, 1.3.69 TVM, 1.7.69 TVM 10.
- Ohm, Helmuth Kai Arne*, f. 26.2.16. 2.9.35. 15.2.48 Toldpakhusarb. på Kb. Tb., 1.3.54 TPF 2, 1.9.58 TPF 1, 1.9.62 4. Finsp., 1.4.63 3. Finsp., 1.2.65 fg. TPHM 10, 1.4.65 TPHM 10, 1.11.68 fg. OTVM, 1.1.69 DT 10, 1.3.69 OTVM, 1.7.69 OTVM 13, 1.4.71 DT 2, 15.12.72 DT 1.

- Okkels, Frede*, f. 22.11.22. 1.3.47. 1.3.49 GD, 1.4.52 GB, 1.4.64 GOB, 1.4.68 fg. TBF i Padborg, 1.7.69 fg. TBF, 1.11.69 TBF 7, 1.4.71 TBF 8.
- Oldvej, Claus Brian*, f. 28.9.47. 1.8.66. 1.8.71 TA 9 i København, 15.8.73 D.f.T., 15.11.73 København.
- Oldvej, John Bjarne Emil*, f. 23.8.29. 1.8.48. 1.8.53 TA i København, 1.3.60 Kb. Lufth. Tfv., 1.9.62 OTA i 4. Finsp., 1.4.63 3. Finsp., 1.4.68 fg. TK, 1.1.69 DT 10, 1.5.69 TK, 1.7.69 TK 20, 1.9.70 TK 21.
- Olesen, Arne Borup*, f. 16.1.51. 1.8.68. 1.8.73 TA 9 i Ålborg.
- Olesen, Børge*, f. 25.12.36. 1.4.59. 1.4.61 TPB i København, 1.2.63 TB, 1.1.67 Hirtshals, 1.6.69 Ålborg, 1.7.69 TB 3, 1.3.70 OTB 5, 1.4.71 TBF 7.
- Olesen, Christian*, f. 12.5.32. 1.2.57. 1.2.59 TPB i Helsingør, 1.3.60 Esbjerg, 1.4.68 fg. TBF, 1.7.68 Svendborg, 1.3.69 TBF, 1.7.69 TBF 7, 1.4.71 TBF 8.
- Olesen, Eigil*, f. 15.2.47. 1.8.64. 1.8.69 TA 9 i København, 1.9.69 Kalundborg.
- Olesen, Finn*, f. 29.1.49. 1.8.66. 1.8.72 TA 9 i Århus.
- Olesen, Frank Adolf*, f. 21.12.22. 15.7.49. 1.8.51 TB i Helsingør, 1.1.63 fg. TBF, 1.4.63 TBF, 1.7.69 TBF 8, 1.11.72 TVM 10.
- Olesen, Henning*, f. 16.10.41. 1.8.58. 1.8.63 TA på Samsø, 1.11.63 Rødbyhavn, 1.7.69 TA 9, 1.10.69 OTA 17, 1.2.71 Skive.
- Olesen, Henning Vagn*, f. 10.10.40. 1.11.65. 1.11.67 TB i København, 1.7.69 TB 3, 1.4.73 OTB 5.
- Olesen, Holger*, f. 10.7.20. 10.11.43. 1.12.45 GE, 1.4.46 GD, 1.4.51 GO, 1.4.52 GOB, 1.12.61 VM 7, 1.4.69 TBF i Padborg, 1.7.69 TBF 8.
- Olesen, Merete*, f. *Thorning* 13.12.44. 1.8.61. 1.6.67 TA ved Ndr. Frih. Tkt., 24.8.67 u.f.n., 24.8.68 TA ved Ndr. Frih. Tkt., 1.6.69 København, 1.7.69 TA 9, 18.11.70 ekstraord. tj.frihed, 1.10.71 TA 9.
- Olesen, Niels Vangsgaard*, f. 10.12.42. 1.11.66. 1.11.68 TB i Helsingør, 1.7.69 TB 3, 1.4.73 OTB 5, 1.10.73 Frederikshavn.
- Olesen, Peder Christian*, f. 14.8.16. 1.3.42. 1.3.44 GE, 1.10.49 GO, 1.4.52 GOB, 1.6.60 VM 7, 1.5.62 VM 10, 1.4.65 OVM, 1.4.68 fg. OTVM i Padborg, 1.3.69 OTVM, 1.7.69 OTVM 13.
- Olesen, Svend Hjersing*, f. 7.10.42. 1.8.60. 1.8.65 TA i Kalundborg, 1.7.69 TA 9, 1.4.71 OTA 17.
- Olsen, Alf Willy Karup*, f. 21.6.44. 1.8.62. 1.6.68 TA i København, 1.3.69 Køge, 1.7.69 TA 9, 1.8.72 Næstved, 1.9.73 OTA 17.
- Olsen, Arne Meier*, f. 12.2.45. 1.8.62. 1.8.67 TA i København, 1.7.69 TA 9, 1.2.70 D.f.T., 1.4.71 TA 11, 1.12.72 OTA 17.
- Olsen, Arne Rohde*, f. 21.2.45. 1.8.62. 1.8.67 TA i København, 1.5.68 Frederikshavn, 1.7.69 TA 9, 1.12.72 OTA 17.
- Olsen, Benny*, f. 24.8.37. 1.8.54. 1.8.59 TA i 1. Trevkt., 1.7.62 Gedser, 1.6.67 OTA, 1.7.69 OTA 17, 1.10.71 Nyk. F., 1.4.71 OTA 19, 1.2.72 TK 20, 1.11.73 TK 21.
- Olsen, Birthe Marott*, f. *Ferdinandson* 5.1.30. 15.8.46. 1.2.51 kontorist i Nakskov, 1.9.55 tjg. KA 2, 1.1.57 KA 2, 1.4.60 KA 1, 1.11.68 fg. OKA i Horsens, 1.2.69 OKA, 1.7.69 OKA 17.
- Olsen, Børge*, f. 16.2.34. 1.3.59. 1.3.61 TPB på Kb. Tb., 1.9.61 Ålborg, 1.3.69 TB, 1.7.69 TB 3, 1.1.70 OTB 5, 1.4.71 TBF 7.
- Olsen, Dorthe Werdelin*, f. *Werdelin* 15.2.44. 1.8.62. 1.8.67 TA i D.f.T., 1.7.69 TA 9, 1.4.71 TA 11, 1.9.72 OTA 17, 29.3.73 ekstraord. tj.frihed.
- Olsen, Egon Børge Danhøj*, f. 25.2.30. 1.10.55. 1.10.57 TB i København, 1.1.66 TBF ved Kb. Lufth. Tfv., 1.12.68 DT 5. 1.7.69 TBF 8, 1.4.71 TVM 10.
- Olsen, Egon Johannes Germann*, f. 31.7.15. 1.3.63 OA (O) i 4. Finsp., 1.4.63 3. Finsp., 1.1.69 DT 10, 1.4.71 DT 1.
- Olsen, Erik Berne*, f. 15.6.35. 1.1.61. 1.3.63 TPB på Kb. Tb., 1.2.65 ved I. Kasskt.,

- 1.5.68 fg. TBF, 1.1.69 DT 9, 1.2.69 TBF, 1.7.69 TBF 7, 1.2.71 København, 1.1.74 TBF 8.
- Olsen, Erik Linde*, f. 9.12.24. 1.1.42. 1.1.47 TA i Frederiksværk, 27.10.47 København, 1.11.48 Næstved, 1.4.58 OTA, 1.8.64 TK, 8.11.68 abf. TI 23, 1.7.69 TK 22, 1.9.69 TI 30.
- Olsen, Erik Ove*, f. 22.5.36. 1.6.62. 1.6.64 TB i København, 1.10.65 Rødbyhavn, 1.7.69 TB 3, 1.3.70 OTB 5.
- Olsen, Flemming Jensen*, f. 29.12.44. 1.8.62. 1.8.67 TA i København, 1.5.68 Horsens, 1.7.69 TA 9, 1.12.72 OTA 17.
- Olsen, Frank*, f. 28.9.15. 1.1.41. 1.1.43 Toldpakhusarb. i København, 1.4.45 I.f.O., 1.5.48 u.f.n., 1.9.48 Toldpakhusarb. i København, 1.4.53 TPF, 1.12.62 TPHM 10, 1.10.66 TPHM 12, 1.4.68 fg. OTVM, 1.3.69 OTVM, 1.7.69 OTVM 13, 1.12.69 DT 7, 1.4.71 OTVM 14.
- Olsen, Fritz Mogens*, f. 9.1.36. 1.3.62. 1.3.64 TB i København, 1.7.69 TB 3, 1.3.70 OTB 5, 1.4.71 TBF 7.
- Olsen, Gerda Nielsen*, f. *Stærk* 19.9.22. 1.5.67 KA(O) i Frederikshavn, 1.4.69 AS(O), 1.4.71 OA(O).
- Olsen, Gunnar Albert*, f. 15.2.34. 1.8.51. 1.8.56 TA i København, 1.1.64 OTA, 1.8.68 Kalundborg, 1.7.69 OTA 17, 1.4.71 TK 20, 1.5.71 TK 21.
- Olsen, Hans Erik Børge*, f. 2.4.26. 1.1.43. 1.1.48 TA i Nakskov, 15.11.48 Marstal, 15.5.49 Helsingør, 1.1.59 OTA, 1.10.64 fg. TK i København, 1.4.65 TK, 1.7.69 TK 21, 1.4.71 VTI 24 ved DT 4.
- Olsen, Hans Georg*, f. 21.7.28. 1.9.45. 1.9.50 TA i Odense, 1.8.51 København, 1.10.60 Odense, 1.9.61 OTA, 1.4.68 fg. TK, 1.3.69 TK, 1.7.69 TK 21.
- Olsen, Johannes*, f. 5.7.10. 1.8.27. 1.8.33 TA i Gedser, 1.10.33 Åbenrå, 1.6.37 Padborg, 1.4.40 Løgstør, 1.10.44 Vejle, 1.4.49 OTA, 1.7.56 tjg. TK i København, 1.4.58 TK, 1.3.60 I.f.Ø.S., 1.4.63 1. Finsp., 1.10.63 fg. VTI i 3. Finsp., 1.4.64 VTI, 1.1.69 DT 10, 1.7.69 VTI 25.
- Olsen, Johannes Edvard*, f. 1.1.19. 15.9.45–30.4.55 i Tgk., 1.5.55 TB i Nakskov, 1.4.59 TPB, 1.4.60 OTPB, 1.4.65 TPF, 1.7.68 fg. TVM, 1.2.69 TVM, 1.7.69 TVM 10, 1.1.72 Svendborg.
- Olsen, Karen Margrethe Rask*, f. *Brødsgaard* 24.2.18. 1.6.37. 1.3.42 kontorist i I.f.T., 1.4.43 København, 1.5.44 Nykøbing F., 1.1.48 TA i Køge, 1.3.49 København, 15.1.55 u.f.n., 1.5.55 TA i København, 1.5.59 OTA ved Nørrebro Tfv., 1.11.63 TK ved Nyhavns Tkt., 1.12.68 DT 3, 1.7.69 TK 21, 1.2.72 København, 1.7.73 TK 22.
- Olsen, Karl Kristen*, f. 30.1.21. 15.11.48. 1.12.50 TB i Fredericia, 1.6.57 OTB 2, 1.6.61 TBF i Gedser, 1.3.62 TVM på Anholt, 1.11.65 Haderslev, 1.3.66 OTVM i Padborg, 1.7.66 fg. TPAM 15, 1.6.67 TPAM 15, 1.12.68 Fredericia, 1.7.69 TPAM 17.
- Olsen, Keld Meier*, f. 24.5.40. 1.8.56. 1.8.61 TA i København, 1.7.68 OTA, 20.5.69 D.f.T., 1.7.69 OTA 17, 1.7.73 TK 22.
- Olsen, Leif Svend Aage*, f. 18.3.28. 1.9.44. 1.9.49 TA i Kb. Lufth. Tfv., 27.4.51 København, 1.9.60 OTA, 1.4.65 D.f.T., 1.8.66 fg. TK, 1.6.67 TK, 1.7.69 TK 22, 1.3.70 TI 30, 1.6.71 TI 32, 1.9.73 TI 34.
- Olsen, Poul Erik*, f. 9.4.23. 1.3.40. 1.4.46 TA i Sorø, 1.5.46 Ålborg, 1.5.55 Fredericia, 1.11.56 tjg. OTA i Nykøbing F., kt., 1.4.58 OTA, 1.6.62 TK i Nykøbing F., 1.7.69 TK 21.
- Olsen, Preben Arne*, f. 28.12.31. 15.6.58. 1.7.60 TB i Assens, 1.1.62 København, 1.4.68 fg. TBF, 1.2.69 TBF, 1.7.69 TBF 7, 1.11.71 TBF 8.
- Olsen, Søren Frank*, f. 3.5.40. 1.8.57. 1.8.62 TA i København, 1.1.67 D.f.T., 1.7.69 TA 9, 1.10.69 OTA 17.
- Olsen, Thorkild Svava*, f. 1.4.14. 1.7.31. 1.4.38 TA i Roskilde, 1.2.39 Maribo, 1.2.41 Køge, 1.2.43 Stubbekøbing, 1.2.47 Århus, 1.3.53

- OTA i Fåborg, 1.4.59 TK, 1.2.61 Århus, 1.11.68 fg. TI 25 i Nykøbing F., 1.3.69 TI 25, 1.7.69 TI 34, 1.5.72 DTC 37 i Holstebro.
- Olsen, Villy Bregnhøj*, f. 11.1.34. 1.11.56. 1.12.58 TB i København, 1.10.60 Frederikshavn, 1.4.68 fg. TBF, 1.2.69 TBF, 1.7.69 TBF 7, 1.4.71 TBF 8.
- Olsson, Henry Aksel*, f. 4.6.23. 1.3.46–31.8.51 i Tgk., 1.9.51 Toldpakhusrarb. i Ålborg, 1.4.64 OTPB, 1.9.64 TPF, 1.4.68 fg. TVM, 1.3.69 TVM, 1.7.69 TVM 10.
- Olufsen, Preben*, f. 3.5.30. 1.3.58. 1.3.60 TB ved Kb. Lufth. Tfv., 1.4.68 fg. TBF, 1.12.68 DT 5, 1.3.69 TBF, 1.7.69 TBF 7, 1.4.71 TBF 8.
- Orth, Victor Scheumann*, f. 1.7.32. 1.6.49. 1.6.54 TA i Middelfart, 28.6.54 Helsingør, 1.3.63 OTA, 1.7.69 OTA 19, 1.3.70 TK 20, 1.4.71 TK 21.
- Ottosen, Jørgen*, f. 13.2.47. 1.8.64. 1.8.69 TA 9 i Køge.
- Ottosen, Poul Henning*, f. 23.8.35. 1.8.52. 1.8.57 TA i Hobro, 9.11.57 København, 1.8.63 Frederikshavn, 1.8.65 OTA, 1.7.69 OTA 17, 1.4.71 TK 20, 1.9.72 TK 21.
- Ottosson, Carl-Johan*, f. 21.7.51. 1.8.68. 1.8.73 TA 9 i Køge.
- Otzen, Daniel*, f. 7.4.32. 23.5.55. 1.6.57 TB i København, 1.8.57 Ålborg, 1.9.62 Padborg, 1.6.66 TBF, 1.7.66 fg. TVM, 1.4.67 TVM, 1.4.68 fg. OTVM, 1.3.69 OTVM, 1.7.69 OTVM 14.
- Oudrup, Kjeld*, f. 12.3.45. 1.8.62, 1.8.67 TA i København, 1.4.68 Vejle, 1.7.69 TA 9, 1.2.73 OTA 17.
- Overballe, Arne Søren*, f. 30.7.33. 1.6.50. 1.6.55 TA på Samsø, 28.4.56 København, 1.9.62 OTA i 4. Finsp., 1.4.63 3. Finsp., 1.1.69 DT 10, 1.7.69 OTA 17, 1.9.69 TK 20, 1.4.71 TK 21.
- Overgaard, Henning*, f. 12.3.35. 1.12.61. 1.12.63 TB i København, 1.7.69 TB 3, 1.3.70 OTB 5, 1.4.71 TBF 7.
- Overø, Verner*, f. 23.2.17. 1.6.34. Cand. psyk. 1.3.41 TA i Kalundborg, 1.1.42 I.f.Ø.S., 1.12.45 I.f.T., 1.2.51 Kb. Lufth. Tfv., 1.4.54 OTA, 1.6.57 Kreditoplagskontrollen, 1.4.60 TK i København, 1.9.62 4. Finsp., 1.4.63 3. Finsp., 1.7.66 VTI, 1.4.68 fg. TI 25 i Holstebro, 1.3.69 TI 25, 1.7.69 TI 34.
- Ovman, Per*, f. 15.9.41. 1.8.58. 1.8.63 TA i Maribo, 1.7.68 Holstebro, 1.7.69 TA 9, 1.10.69 OTA 17.

P

- Paarup, Viggo Arnold*, f. 23.3.18. 1.10.44. 1.10.46 toldpakhusrarb. i Århus, 1.6.52 TA, 1.8.52 København, 1.3.61 OTA, 1.3.64 O.f.K., Bevctrl., 1.9.67 fg. TK, 1.3.68 TK, 1.5.69 København, 1.7.69 TK 21, 1.4.71 DT 10.
- Paaske, Ejner Madsen*, f. 27.5.41. 1.8.64. 1.8.66 GB, 1.4.69 TB i Padborg, 1.7.69 TB 3, 1.4.70 Næstved, 1.1.72 OTB 5, 1.1.74 Kolding.
- Paaskesen, Gunnar Heise*, f. 30.12.25. 1.1.44. 1.1.49 TA i Padborg, 1.2.53 Fredericia, 1.2.57 ved Tv. Eftersøgningstjeneste, 1.1.60 OTA, 1.6.63 Rødbyhavn, 1.12.65 fg. TK, 1.4.66 TK, 1.4.68 Nykøbing F., 1.7.69 TK 21.
- Pajhede, Carl Aksel*, f. 16.9.38. 1.8.64. 1.8.66 TB i København, 1.5.68 Frederikshavn, 1.7.69 TB 3, 1.11.71 OTB 5.
- Parvad, Ib Nordal*, f. 22.1.22. 1.12.65 FM (O) i D.f.T., 1.2.71 EKS(O).
- Parving, Valter Ejgil*, f. 16.3.13. 1.6.30. 1.4.37 TA i København, 15.7.42 midl. tj. i Dept., 1.7.49 tlg. OTA i København, 1.4.56 OTA, 1.6.56 tlg. TK, 1.4.58 TK, 1.5.59 FM i revafd., 1.7.59 fg. VTI i Dept., 1.4.60 TI i København, 19.2.65 kst. OTI i O.f.J., 1.4.65 OTI 27 i D.f.T., 28.4.65 R*, 1.4.68 fg. OTI 28, 1.3.69 OTI 28, 1.4.69 VDIR, 1.7.69 VDIR 38, 23.10.70 R1*.
- Paulin, Poul Hans*, f. 17.2.15. 1.6.33. 1.6.39 TA i Tønder, 1.1.42 Esbjerg, 1.4.54 OTA, 1.4.60 TK i Sønderborg, 1.4.68 fg. VTI, 1.4.69 VTI, 1.7.69 VTI 25.

- Paulsen, Bent*, f. 5.4.39. 1.6.61. 1.6.63 GB, 1.4.69 TB i Padborg, 1.7.69 TB 3, 1.3.70 OTB 5, 1.4.71 TBF 7.
- Paulsen, Erik*, f. 23.8.19. 15.8.45. 1.9.47 GD, 1.2.52 GO, 1.4.52 GOB, 1.7.62 VM 7, 1.4.68 fg. TVM i Padborg, 1.7.69 fg. TVM 10, 1.11.69 TVM 10.
- Paulsen, Hans Henrik*, f. 19.11.28. 1.1.53–28.2.54 i Tgk., 1.10.56 TPB i København, 1.7.61 Glostrup, 1.8.65 TPF i Åbenrå, 1.3.69 TBF, 1.7.69 TBF 8, 1.4.71 Sønderborg, 1.4.73 TVM 10.
- Paulsen, Ingrid Anne*, f. *Jakobsen* 26.12.34. 1.5.53. 1.1.56 kontorist i Tønder, 1.8.59 Sønderborg, 1.2.63 KA 1, 1.4.68 fg. OKA, 1.2.69 OKA, 1.7.69 OKA 17, 1.12.70 Haderslev.
- Paulsen, Svend*, f. 8.6.35. 1.3.55. 1.3.57 TPB i København, 1.4.58 TB, 1.4.68 fg. TBF, 1.2.69 TBF, 1.3.69 Sønderborg, 1.7.69 TBF 7, 1.9.72 TBF 8.
- Pedersen, Aage*, f. 6.3.05. 1.8.20. 1.8.26 TA i Skanderborg, 1.2.27 Middelfart, 1.2.35 Vejle, 1.2.46 OTA i Struer, 1.6.48 Vejle, 1.7.55 tjt. TK, 1.6.56 TK, 1.7.64 OTK, 1.3.69 VTI, 1.7.69 VTI 25.
- Pedersen, Aage Bæk*, f. 25.8.49. 1.8.67. 1.8.72 TA 9 i Holstebro, 1.9.72 Herning.
- Pedersen, Aksel Bent*, f. 25.4.36. 1.7.59. 1.7.61 TB i Helsingør, 1.4.62 Kalundborg, 1.7.69 TB 3, 1.1.70 OTB 5, 1.3.70 TBF 7.
- Pedersen, Aksel Otto*, f. 1.8.07. 1.1.37–31.3.46 toldbodarb., 1.4.46 toldpakhusarb. på Kb. Tb., 1.4.64 OTPB, 1.12.68 København, 1.3.69 OTB, 1.7.69 OTB 5.
- Pedersen, Allan Bruhn*, f. 24.7.46. 1.9.64. 1.9.69 TA 9 i København, 15.12.69 D.f.T., 1.11.71 Holstebro.
- Pedersen, Anders Skovbæk*, f. 31.5.32. 1.8.60. 1.8.62 TB i København, 10.9.62 Struer, 1.9.65 Århus, 1.7.69 TB 3, 1.1.70 OTB 5, 1.4.71 TBF 7.
- Pedersen, Arne*, f. 16.8.42. 1.8.59. 1.8.64 TA i Århus, 1.7.69 TA 9, 1.5.70 TA 11, 1.8.70 OTA 17.
- Pedersen, Arne*, f. 25.9.43. 1.8.65. 1.9.67 TPB i København, 1.3.69 TB, 1.7.69 TB 3, 1.11.71 DT 5, 1.4.73 OTB 5.
- Pedersen, Arne*, f. 12.3.34. 1.8.61. 1.8.63 TB i Helsingør, 1.11.63 København, 1.9.68 fg. TBF, 1.2.69 TBF i Bagenkop, 1.7.69 TBF 9, 1.1.73 Helsingør.
- Pedersen, Asger Mølgaard*, f. 3.11.34. 1.9.60. 1.9.62 TB i København, 1.9.64 Hirtshals, 1.7.69 TB 3, 1.3.70 OTB 5, 1.4.71 TBF 7.
- Pedersen, Axel Albert Alfred*, f. 16.10.26. Arbejder på Kb. Tb. 10.4.46–30.11.53, 1.12.53 TPB i København, 1.6.60 TPF, 1.4.64 TPHM 10, 1.4.66 TPHM 12, 1.4.68 fg. OTVM, 1.3.69 OTVM, 1.7.69 OTVM 13, 1.12.69 DT 2, 1.8.70 TPAM 17 ved DT 3.
- Pedersen, Axel August*, f. 25.3.31. 1.8.49. 1.8.54 TA i Viborg, 1.11.58 Padborg, 1.3.63 OTA, 1.11.66 Århus, 1.7.69 OTA 19, 1.3.70 TK 20, 1.4.71 TK 21.
- Pedersen, Bent Asger*, f. 25.2.45. 1.2.66. 1.2.68 TB i København, 1.7.69 TB 3, 1.4.73 OTB 5.
- Pedersen, Bent Skovby*, f. 24.12.41. 1.9.63. 1.9.65 GB, 1.4.69 TB i Padborg, 1.7.69 TB 3, 1.2.71 OTB 5, 1.4.72 Herning.
- Pedersen, Birthe Elisabeth*, f. 17.7.42. 1.8.59. 1.6.65 TA i København, 1.7.69 TA 9, 1.5.70 TA 11, 1.8.70 D.f.T., 1.2.71 OTA 17.
- Pedersen, Birthe Solveig*, f. *Saabye* 13.11.41. 1.8.59. 1.8.64 TA i 3. Finsp., 25.11.65 Ålborg 1.7.69 TA 9, 1.8.70 OTA 17.
- Pedersen, Børge*, f. 20.3.45. 1.9.62. 1.6.68 TA i Rønne, 1.7.69 TA 9, 1.10.73 OTA 17.
- Pedersen, Børge Aagaard*, f. 2.9.37. 1.6.54. 1.6.59 TA i I.f.T., 1.4.63 1. Finsp., 1.3.67 OTA, 1.1.69 DT 9, 1.7.69 OTA 17, 1.2.70 D.f.T., 1.9.71 TK 20, 1.4.73 TK 21.
- Pedersen, Børge Christian*, f. 1.11.26. 1.9.45. 1.9.50 TA i Hillerød, 25.4.51 København, 1.9.51 Kb. Lufth. Tfv., 1.7.59 OTA i I. Kasskt., 1.7.64 1. Finsp., 1.8.65 TK, 1.1.69 DT 9, 1.7.69 TK 21, 1.4.71 VTI 24 i DT 1.

- Pedersen, Børge Høgh*, f. 7.9.23. 1.12.46-30.9.58 i Tgk., 1.10.58 TB i Gedser, 1.6.63 Rødbyhavn, 1.4.64 OTB, 1.4.66 TBF, 1.7.69 TBF 8, 1.6.70 TVM 10, 1.4.71 OTVM 13.
- Pedersen, Carl Henry Arvad*, f. 3.5.07. 1.8.23. 1.8.29 TA i Ålborg, 1.2.31 Vejle, 1.2.35 Tønder, 1.6.38 København, 1.4.40 Randers, 1.5.45 tjt. OTA i Lemvig, 1.6.48 OTA i Århus, 1.4.53 TK i Thisted, 1.3.57 Århus, 1.4.63 OTK, 1.11.65 TF 25 i Tønder, 1.7.69 TF 34, 1.8.72 Padborg.
- Pedersen, Carl Oluf*, f. 19.7.32. 1.3.60. 1.3.62 TPB i København, 1.4.62 TB i Helsingør, 1.7.69 TB 3, 1.3.70 OTB 5, 1.4.71 TBF 7.
- Pedersen, Carl Sofus*, f. 5.1.14. 6.1.36-30.9.48 arbejder på Kb. Tb., 1.10.48 pakhusarb. i København, 1.7.55 TPF 2, 1.4.60 TPF 1, 1.2.66 TPHM 10, 1.3.69 TVM, 1.7.69 TVM 10.
- Pedersen, Connie f. Jensen* 7.2.42. 1.7.61. 1.7.66 TA i I. Kasskt., 1.1.69 DT 9, 1.7.69 TA 9, 1.4.71 DT 2, 1.6.71 OTA 17, 23.5.73 ekstraord. tj.frihed, 1.10.73 OTA ved DT 2.
- Pedersen, Egon*, f. 19.10.32. 15.10.60. 1.12.62 TPB i København, 1.4.64 Kb. Lufth. Tfv., 15.2.66 København, 22.8.66 Kb. Lufth. Tfv., 1.4.68 fg. TBF, 1.12.68 DT 5, 1.3.69 TBF, 1.7.69 TBF 7, 1.4.73 TBF 8.
- Pedersen, Ejnar Arthur*, f. 17.7.31. 1.6.48. 1.6.53 TA på Samsø, 26.10.53 Hobro, 1.9.62 OTA, 1.4.68 fg. TK i Randers, 1.5.69 TK, 1.7.69 TK 20, 1.9.70 TK 21.
- Pedersen, Ejvind*, f. 13.11.34. 1.6.59. 1.6.61 TB i København, 1.4.68 fg. TBF, 1.1.69 ved DT 11, 1.2.69 TBF, 1.7.69 TBF 7, 1.7.73 TBF 8.
- Pedersen, Ellen*, f. 18.1.24. 1.4.41. 1.4.46 kontorist i Esbjerg, 1.3.49 u.f.n., 1.3.50 kontorist i Esbjerg, 1.4.52 KA 2, 1.9.58 KA 1, 15.10.65 u.f.n., 1.3.66 KA 1 i Esbjerg, 1.4.68 fg. OKA, 1.2.69 OKA, 1.7.69 OKA 17.
- Pedersen, Ellen Margrete*, f. 22.4.10. 1.2.28. 1.11.34 kontorist i Nykøbing F., 1.6.43 tjt. KA 2, 1.4.44 KA 2, 1.4.49 KA 1, 1.11.64 OKA, 1.7.69 OKA 17.
- Pedersen, Else Marie, f. Hansen* 12.2.42. 1.7.59. 1.7.64 TA i Århus, 1.7.69 TA 9, 1.2.71 OTA 17.
- Pedersen, Erik Højbjerg*, f. 20.8.32. 4.3.60. 1.4.62 TB i København, 1.9.63 Nakskov, 1.4.67 SPF i København, 1.3.68 FPF, 1.3.69 TVM, 1.7.69 TVM 10, 1.12.69 Køge.
- Pedersen, Erik Julius*, f. 1.6.24. 1.2.50. 1.2.52 TB i København, 1.4.63 TBF, 1.4.68 fg. TVM, 1.1.69 TVM, 1.7.69 TVM 10, 5.11.69 TVM 10 lds. ved DT 11, 1.8.70 DT 2, 1.4.71 OTVM 13 ved DT 3, 1.1.73 DT 2, 1.8.73 DT 3.
- Pedersen, Erik Kærsgaard*, f. 18.6.30. 1.8.47. 1.8.52 TA i København, 1.3.61 OTA, 1.9.67 fg. TK, 1.6.68 TK, 1.7.69 TK 21.
- Pedersen, Erling*, f. 28.4.15. 1.6.41. 1.6.43 GE, 1.4.46 GD, 1.6.46 OGE, 1.4.48 GO, 1.4.52 GOB, 1.11.59 GVM, 1.1.61 OVM, 1.4.68 fg. OTVM i Padborg, 1.3.69 OTVM, 1.7.69 OTVM 13, 1.3.70 TPAM 17.
- Pedersen, Erling Lindhøj*, f. 18.12.37. 1.10.60. 1.10.62 TPB i Odense, 1.3.69 TB, 1.7.69 TB 3, 1.1.70 OTB 5, 1.4.71 TBF 7.
- Pedersen, Erling Magnus Gott*, f. 2.9.44. 1.9.61. 1.9.66 TA i Kb. Lufth. Tfv., 1.12.68 DT 5, 1.6.69 Køge, 1.7.69 TA 9, 1.4.71 TA 11, 1.2.72 OTA 17.
- Pedersen, Ester Anna, f. Jensen* 3.3.30. 1.5.49. 1.5.51 kontorist i København, 1.5.57 tjt. KA 2, 1.8.57 Kb. Lufth. Tfv., 1.4.61 KA 1, 1.4.68 fg. OKA, 1.12.68 DT 5, 1.2.69 OKA ved 2. Finsp., 1.7.69 OKA 17, 4.9.69 DT 8, 15.12.72 DT 2, 1.9.73 ekstraord. tj.frihed.
- Pedersen, Evald Sand*, f. 11.9.18. 1.6.35. 1.10.42 TA i Varde, 1.10.44 l.f.Ø.S., 1.7.54 tjt. OTA i København, 1.4.55 OTA, 1.4.61 TK, 1.7.69 TK 20.
- Pedersen, Finn Højbjerg*, f. 2.5.37. 1.6.62. 1.6.64 TB i København, 1.7.69 TB 3, 1.3.70 OTB 5, 1.4.71 TBF 7.
- Pedersen, Finn Laurrup*, f. 20.1.50. 1.8.67. 1.8.72 TA 9 i Esbjerg.

- Pedersen, Georg Egholm*, f. 22.7.36. 15.2.61. 1.3.63 TB i Gedser, 1.4.66 Grenå, 1.5.68 Thisted, 1.7.69 TB 3, 1.3.70 OTB 5, 1.4.71 TBF 7.
- Pedersen, Gert Henri*, f. 17.12.42. 1.2.67. 1.2.69 TB i København, 1.3.69 Nykøbing F., 1.7.69 TB 3, 1.12.73 OTB 5.
- Pedersen, Grethe*, f. 24.8.38. 1.5.55. 1.9.59 KA 2 i Randers, 1.6.60 O.f.J., 1.11.63 KA 1, 1.5.65 Århus, 1.7.69 KA 12, 1.12.72 OKA 17.
- Pedersen, Gunnar*, f. 3.11.32. 1.8.49. 1.8.54 TA i Viborg, 23.4.55 København, 1.11.55 Mariibo, 1.7.59 Århus, 1.3.63 OTA, 1.7.69 OTA 17, 1.3.70 TK 20, 1.4.71 TK 21, 1.9.72 VTI 24.
- Pedersen, Gunnar*, f. 7.8.47. 1.8.64. 1.8.69 TA 9 i Frederikshavn.
- Pedersen, Gunnar Morten Andreas*, f. 8.6.23. 1.3.40. 1.4.46 TA i Esbjerg, 1.4.58 OTA, 1.12.62 fg. TK i Køge, 1.4.63 TK, 1.7.67 fg. OTK, 1.9.67 OTK, 1.4.68 fg. TI 23, 1.3.69 TI 23, 1.7.69 TI 32.
- Pedersen, Gustav Christian Kaiser*, f. 31.1.27. 1.9.47-28.2.54 i Tgk., 1.3.54 TPB i København, 1.2.63 Kruså, 1.4.64 OTPB, 1.1.65 TPF i Slagelse, 1.4.68 fg. TVM, 1.3.69 TVM, 1.7.69 TVM 10, 1.7.71 Korsør.
- Pedersen, Hanne Kragh*, f. *Jensen* 16.10.37. 1.5.55. 1.8.60 TA i Ålborg, 1.7.68 OTA, 1.7.69 OTA 17, 1.11.72 TK 20, 12.6.73 ekstraord. tj.frihed.
- Pedersen, Hans Kristian Viggo Elmo Kappel*, f. 9.7.12. 1.6.30. 1.8.36 TA i Lemvig, 1.2.37 Åbenrå, 1.2.39 Padborg, 1.5.43 København, 1.11.48 I.f.T., 1.6.50 tjg. OTA, 1.12.51 København, 1.8.52 OTA, 1.5.57 tjg. TK, 1.4.58 TK, 1.9.64 OTK, 1.3.69 VTI, 1.5.69 DT 10, 1.7.69 VTI 25, 1.6.70 abf. TI 29 ved DT 6, 1.11.70 TI 29.
- Pedersen, Henning*, f. 12.4.38. 1.8.63. 1.8.65 TB i København, 1.7.69 TB 3, 1.3.70 OTB 5, 1.2.72 TBF 7.
- Pedersen, Henning Leif*, f. 25.12.32. 1.11.57. 1.11.59 TPB i Ålborg, 1.4.68 fg. TBF, 1.2.69 TBF, 1.7.69 TBF 7, 1.2.72 TBF 8.
- Pedersen, Henning Olufr Frederik*, f. 27.6.25. 1.8.48. 1.8.50 GD, 1.4.52 GB, 1.4.64 GOB, 1.4.68 fg. TBF i Padborg, 1.7.69 fg. TBF 7, 1.11.69 TBF 7, 1.10.73 TBF 8.
- Pedersen, Henry*, f. 5.3.29. 1.11.45. 1.11.50 TA i Skive, 1.9.51 Thisted, 1.11.61 OTA, 1.4.68 fg. TK, 1.3.69 TK, 1.7.69 TK 21.
- Pedersen, Henry*, f. 18.6.40, 1.8.63. 1.8.65 TB i Helsingør, 1.7.69 TB 3, 1.3.70 OTB 5, 1.9.72 TBF 7.
- Pedersen, Ivan Kurt*, f. 14.11.39. 1.8.56. 1.8.61 TA i København, 1.6.63 Herning, 1.12.63 Randers, 1.7.68 OTA, 1.7.69 OTA 17, 1.12.73 OTA 19.
- Pedersen, Ivan Thøger*, f. 18.1.46. 1.8.62. 1.8.67 TA i København, 1.4.68 Skive, 1.7.69 TA 9, 1.8.73 OTA 17.
- Pedersen, Jacob Peter Palludan*, f. 24.2.20. 1.2.39. 1.2.45 TA i Varde, 1.1.47 Frederikshavn, 1.11.52 Ålborg, 1.9.55 tjg. OTA, 1.5.57 OTA, 1.8.62 fg. TK, 1.4.63 TK, 8.11.68 abf. TI 25, 1.7.69 TK 22, 1.1.70 TI 34.
- Pedersen, Jens*, f. 4.6.44. 1.8.62. 1.8.67 TA i København, 1.4.68 Nykøbing F., 1.7.69 TA 9, 1.4.71 TA 11, 1.9.72 OTA 17.
- Pedersen, Jens Johan*, f. 19.7.37. 1.5.63. 1.5.65 GB, 1.4.69 TB i Padborg, 1.7.69 TB 3, 1.6.70 OTB 5, 1.2.71 Thisted, 1.4.73 TBF 7.
- Pedersen, Jens Jørgen*, f. 24.9.43. 1.6.60. 1.6.65 TA i Marstal, 1.8.66 Slagelse, 1.4.68 Korsør, 1.7.69 TA 9, 1.5.70 TA 11, 1.4.71 OTA 17.
- Pedersen, Jens Kristian*, f. 22.2.30. 1.7.53. 1.7.55 TB i Odense, 1.6.62 TA, 1.10.68 OTA, 1.7.69 OTA 17.
- Pedersen, Jens Peter*, f. 3.9.21. 1.8.47. 1.8.49 TB ved Kb. Lufth. Tfv., 1.11.50 København, 1.6.54 OTB 2, 1.9.59 fg. TBF, 1.4.60 TBF, 1.4.66 TVM, 1.4.68 fg. OTVM, 1.3.69 OTVM, 1.7.69 OTVM 13, 5.11.69 DT 11, 1.4.71 DT 3.

- Pedersen, John Grønning*, f. 2.3.31. 15.10.54. 1.11.56 TPB i København, 1.4.64 TPF, 1.4.68 fg. TVM, 1.2.69 TVM, 1.7.69 TVM 10, 1.4.73 OTVM 13 ved DT 3.
- Pedersen, Jørgen*, f. 15.9.36. 1.6.53. 1.6.58 TA i København, 1.4.65 OTA i D.f.T., 1.7.69 OTA 19, 1.4.71 TK 20, 1.12.71 TK 21.
- Pedersen, Jørgen Dyrby*, f. 16.11.38. 1.8.65. 1.8.67 TB i København, 1.3.69 Holstebro, 1.7.69 TB 3, 1.4.73 OTB 5.
- Pedersen, Kaj Gerner Godtfred*, f. 3.12.33. 1.12.58. 1.12.60 TB i Gedser, 15.3.61 Kalundborg, 1.4.68 fg. TBF, 1.2.69 TBF, 1.7.69 TBF 7, 1.12.72 TBF 8, 1.4.73 OTVM 13.
- Pedersen, Karen Sylvest*, f. *Jensen* 20.7.24. 1.11.42. 1.4.46 kontorist i Odense, 15.2.47 u.f.nr., 15.2.48 afsked efter ansøgning, 1.7.63 KOF i Odense, 1.4.68 AS(O), 1.9.72 OA(O).
- Pedersen, Karl Bjerning*, f. 27.5.23. 12.4.48. 1.5.50 TB i Nakskov, 1.12.55 OTB 2, 1.6.57 TA, 1.4.65 OTA, 1.6.69 Næstved, 1.7.69 OTA 17, 1.4.71 TK 20, 1.9.71 TK 21.
- Pedersen, Karl Hans Christian*, f. 27.2.21. 1.8.46. 1.8.48 GD, 1.4.52 GB, 1.4.64 GOB, 1.4.66 VM 7, 1.4.69 TBF i Padborg, 1.7.69 TBF 7, 1.10.70 TBF 8.
- Pedersen, Kay Hougaard*, f. 8.12.37. 1.8.63. 1.8.65 TPB i København, 1.3.69 TB, 1.7.69 TB 3, 1.3.70 OTB 5, 1.11.72 TBF 7, 1.11.73 Hirtshals.
- Pedersen, Kirsten*, f. *Thomsen* 13.3.36. 1.6.53. 1.4.57 kontorist i Ribe, 1.12.63 KA 1, 1.7.69 KA 9, 1.1.70 Esbjerg, 1.4.71 KA 12, 1.12.72 OKA 17.
- Pedersen, Kjeld Pilely*, f. 9.9.50. 1.8.68. 1.8.73 TA 9 i Svendborg.
- Pedersen, Knud Erik*, f. 9.2.29. 1.8.46. 1.8.51 TA i København, 1.3.61 OTA, 1.1.66 3. Finsp., 1.5.67 fg. TK, 1.12.67 TK, 1.1.69 DT 10, 1.7.69 TK 21, 1.4.72 København.
- Pedersen, Knud Erik*, f. 24.3.29. 1.9.45. 1.9.50 TA i Thisted, 1.4.51 Skælskør, 15.9.54 Odense, 1.3.60 OTA i Esbjerg, kt., 15.3.63 Odense, 1.4.66 TK, 1.7.69 TK 21, 1.6.70 TK 22, 1.9.70 abf. VTI 24, 1.4.71 VTI 24, 1.6.72 TI 29 i Thisted.
- Pedersen, Kurt*, f. 17.9.38. 1.8.55. 1.8.60 TA i København, 1.7.68 OTA, 1.7.69 OTA 17, 1.4.73 TK 20.
- Pedersen, Kurt Finn*, f. 8.2.42. 1.8.59. 1.8.64 TA i København, 1.7.69 TA 9, 1.2.70 D.f.T., 1.5.70 TA 11, 1.8.70 OTA 17.
- Pedersen, Kurt Peter*, f. 5.10.42. 1.8.59. 1.8.64 TA i Hillerød, 1.5.68 Kolding, 1.7.69 TA 9, 1.5.70 TA 11, 1.8.70 OTA 17.
- Pedersen, Leon Smith*, f. 7.4.21. 1.3.40. 1.3.46 TA i Silkeborg, 1.4.51 Grenå, 1.4.56 tjg. OTA, 1.9.57 OTA, 1.8.62 fg. TK, 1.4.63 TK, 1.4.68 fg. VTI i Randers, 1.4.69 VTI, 1.7.69 VTI 24, 1.1.71 VTI 25.
- Pedersen, Margit*, f. *Larsen* f. 21.5.47. 1.8.64. 1.8.69 TA 9 i Frederikshavn, 1.3.73 TA 11.
- Pedersen, Martin Nørregaard*, f. 26.9.35. 1.5.62. 1.5.64 TB i Kalundborg, 1.7.69 TB 3, 1.3.70 OTB 5, 1.4.71 TBF 7.
- Pedersen, Martinus Niels*, f. 1.9.14. 1.1.32. 1.9.38 TA i Nakskov, 1.10.39 Roskilde, 1.1.44 Køge, 1.11.46 Kolding, 1.9.51 OTA i Hundested, 1.4.59 TK i København, 1.6.66 OTK, 1.7.66 Tk. Centralpostbygn., 1.12.68 DT 7, 1.3.69 VTI, 1.7.69 VTI 24, 1.4.73 VTI 25.
- Pedersen, Mogens*, f. 10.9.49. 1.8.67. 1.8.72 TA 9 i Horsens.
- Pedersen, Niels Erik*, f. 5.10.45. 1.8.62. 1.8.67 TA i Korsør, 1.9.67 København, 1.6.68 Kalundborg, 1.7.69 TA 9, 1.4.73 OTA 17.
- Pedersen, Niels Erik*, f. 16.5.50. 1.8.67. 1.8.72 TA 9 i Ålborg.
- Pedersen, Olav Julius Kaas*, f. 15.10.22. 1.3.47. 1.3.49 TB i København, 1.4.54 OTB 2, 1.5.59 TBF, 1.4.65 TVM, 1.4.68 fg. OTVM, 1.3.69 OTVM, 1.7.69 OTVM 14, 5.11.69 DT 3, 1.4.71 DT 4.
- Pedersen, Ole Kristian*, f. 21.4.33. 15.11.57. 1.12.59 TB i København, 1.1.62 Århus, 1.4.68 fg. TBF, 1.2.69 TBF, 1.7.69 TBF 7, 1.4.71 TBF 8.

- Pedersen, Otto Nellemann*, f. 11.1.24. 1.12.49. 1.12.51 TB i København, 1.8.57 Odense, 1.10.60 København, 1.10.62 fg. TBF, 1.4.63 TBF, 1.6.63 Rødbyhavn, 1.7.69 TBF 8, 1.5.71 Nyk. F., 1.4.73 TVM 10.
- Pedersen, Ove Kristian*, f. 5.2.28. 1.7.55. 1.7.57 TB i København, 1.1.66 TBF, 1.7.69 TBF 8, 1.4.71 TVM 10.
- Pedersen, Palle Leth*, f. 1.8.19. 1.3.38. 1.3.44 TA i Ringkøbing, 1.6.55 OTA, 1.8.62 fg. TK, 1.4.63 TK, 1.7.69 TK 20, 1.4.70 Herning, 1.4.71 VTI 24.
- Pedersen, Peder Thuesen*, f. 5.12.31. 1.1.55. 1.1.57 TB i Helsingør, 1.1.61 Kalundborg, 1.6.63 TA, 1.7.69 TA 9, 1.10.69 OTA 17.
- Pedersen, Per Hjortnæs*, f. 15.1.51. 1.8.68. 1.8.73 TA 9 i Randers.
- Pedersen, Peter*, f. 28.3.22, 14.6.46. 1.12.48 GD, 1.4.52 GB, 1.1.58 GOB, 1.4.64 VM 7, 1.4.69 TBF i Padborg, 1.7.69 TBF 8, 1.4.71 TVM 10.
- Pedersen, Peter Just*, f. 10.9.19. 16.7.48. 1.8.50 TB i København, 1.12.56 OTB 2, 1.4.67 TBF, 1.4.68 fg. TVM, 1.3.69 TVM, 1.7.69 TVM 10.
- Pedersen, Poul Aksel*, f. 10.2.08. 1.8.26. 1.8.32 TA i Næstved, 1.2.35 København, 1.5.44 t.jg. OTA ved Pakhusforv., 17.12.46 M.T. Kha., 1.4.51 OTA i København, 1.6.54 TK, 1.8.62 fg. OTK ved Jernb. Tk., 1.4.63 OTK, 1.12.68 DT 6, 1.3.69 VTI, 1.7.69 VTI 27.
- Pedersen, Poul Erik*, f. 26.12.27. 1.9.53. 1.9.55 TB i Århus, 1.9.57 Randers, 1.8.65 TBF i Thisted, 1.7.69 TBF 8, 1.4.71 TVM 10, 1.12.72 OTVM 13 i Esbjerg.
- Pedersen, Poul Johan*, f. 10.3.35. 2.11.60. 1.12.62 TB i København, 1.7.69 TB 3, 1.1.70 OTB 5, 1.4.71 TBF 7.
- Pedersen, Poul Svendstrup*, f. 23.1.38. 1.7.63. 1.7.65 TB i Rødbyhavn, 1.7.69 TB 3, 1.3.70 OTB 5, 1.8.71 TBF 7.
- Pedersen, Rasmus Peder Christian*, f. 1.7.28. 1.9.44. 1.9.49 TA i Odense, 1.3.51 Kerteminde, 1.9.60 OTA, 1.10.66 fg. TK i Odense, 1.6.67 TK, 1.7.69 TK 21, 1.8.71 VTI 24.
- Pedersen, Regnar*, f. 20.7.27. 1.8.49. 1.8.51 GD, 1.4.52 GB, 1.4.64 GOB, 1.4.69 OTB i Padborg, 1.7.69 OTB 5, 1.10.70 TBF 7, 1.6.72 Sønderborg.
- Pedersen, Svend Aage Borggaard*, f. 16.11.20. 1.1.47–31.5.53 i Tgk., 1.6.53 TPB i København, 1.4.64 TPF, 1.5.68 fg. TPHM 10, 1.7.68 TPHM 10, 1.4.68 fg. OTVM i D.f.T., 1.3.69 OTVM, 1.7.69 OTVM 13, 1.2.72 OTVM 14.
- Pedersen, Svend Børge*, f. 19.7.39. 1.8.56. 1.8.61 TA i København, 15.9.64 Thisted, 1.7.68 OTA, 1.7.69 OTA 17, 1.9.73 OTA 19.
- Pedersen, Svend Oluf*, f. 14.11.33. 1.4.57. 1.4.59 TPB i København, 1.12.61 Ikast, 1.4.68 fg. TBF, 1.2.69 TBF, 1.7.69 TBF 7, 1.10.69 Holstebro, 1.1.72 TBF 8.
- Pedersen, Søren Holger Svenningsen*, f. 30.1.22. 15.7.49. 1.8.51 TB i København, 1.4.62 TBF Kb. Lufth. Tfv., 1.4.68 fg. TVM, 1.12.68 DT 5, 1.3.69 TVM, 1.7.69 TVM 10, 4.9.69 TVM 10 lds., 1.4.71 OTVM 13.
- Pedersen, Tage Jens Peder*, f. 29.12.25. 1.1.44. 1.1.49 TA i Middelfart, 1.6.49 Gråsten, 15.6.54 Tønder, 1.1.60 OTA, 1.12.65 fg. TK, 1.4.66 TK, 1.5.69 Padborg, 1.7.69 TK 21, 1.7.73 TK 22.
- Pedersen, Thorkild Balle*, f. 29.3.25. 1.1.43. 1.1.48 TA i Tønder, 1.6.48 I.f.O., 1.1.59 OTA, 1.9.62 4. Finsp., 1.4.63 3. Finsp., 1.4.65 TK, 1.1.67 D.f.T., 1.1.69 abf. TI 23 i TCO, 1.7.69 TK 22, 1.1.70 TI 29, 1.5.71 TI 30.
- Pedersen, Torben Finn Birger*, f. 20.9.42. 1.6.61. 1.6.66 TA i Rødbyhavn, 1.10.68 Fredericia, 1.7.69 TA 9, 1.4.71 OTA 17.
- Pedersen, Ulla*, f. 5.7.44. 1.8.61. 1.6.67 TA i København, 1.7.69 TA 9, 1.9.72 OTA 17.
- Pedersen, Vagn*, f. 22.12.45. 1.8.63. 1.8.68 TA i Frederikshavn, 1.7.69 TA 9.
- Pedersen, Vagn*, f. 17.2.47. 1.8.64. 1.8.69 TA 9 i Frederikshavn, 1.2.72 TA 11.
- Pedersen, Vagn Langsted*, f. 6.12.38. 1.5.55. 1.6.60 TA i Ebeltoft, 1.8.61 Århus, 1.7.68 OTA, 1.7.69 OTA 17, 1.9.72 TK 20.

- Pedersen, Villy Kristian*, f. 11.6.11. 1.6.42. 1.6.44 TB i Thyborøn, 1.11.48 OTB 2, 1.4.53 OTB 1, 1.12.54 TVM 2 i Guldborg, 1.6.63 Orehoved, 1.4.65 TVM 1, 1.11.68 fg. OTVM, 1.3.69 OTVM, 1.7.69 OTVM 13.
- Pedersen, Willy Corfitz*, f. 20.12.42. 1.6.60. 1.6.65 TA i København, 1.7.69 TA 9, 1.4.71 OTA 17, 1.10.71 Korsør.
- Perlow, Jørgen Peter*, f. 8.2.35. 15.3.62. 1.4.64 TB i København, 1.12.66 Kb. Lufth. Tfv., 1.12.68 DT 5, 1.7.69 TB 3, 1.3.70 OTB 5, 1.4.71 TBF 7.
- Petersen, Aage*, f. 7.4.23. 1.2.41. 1.4.46 TA i l.f.t., 1.11.46 København, 1.7.47 Allinge, 1.2.49 Kalundborg, 1.2.51 Sønderborg, 1.4.58 OTA, 1.4.64 TK, 21.4.69 abf. VTI, 1.7.69 VTI 24, 1.8.71 VTI 25.
- Petersen, Aksel Vodder*, f. 6.4.20. 1.12.41. 1.5.44 GE, 1.4.46 GD, 1.4.52 GB, 1.11.52 GOB, 1.7.62 VM 7, 1.4.68 fg. TVM i Padborg, 1.7.69 fg. TVM 10, 1.11.69 TVM 10.
- Petersen, Andreas*, f. 26.4.40. 1.5.63. 1.5.65 TB i København, 1.9.65 Padborg, 1.7.69 TB 3, 1.3.70 OTB 5, 1.5.70 Esbjerg, 1.4.71 TBF 7.
- Petersen, Anhardt Lüchau*, f. 15.4.38. 1.2.62. 1.2.64 GB, 1.4.69 TB i Padborg, 1.7.69 TB 3, 1.3.70 OTB 5, 1.6.70 Haderslev, 1.4.71 TBF 7.
- Petersen, Arnold Theodor*, f. 28.3.05. 1.8.23. 1.8.29 TA i Kolding, 1.1.30 København, 1.2.31 Åbenrå, 1.7.39 Grenå, 1.6.42 Kolding, 1.11.46 OTA, 1.9.58 TK, 1.7.69 TK 21.
- Petersen, Axel*, f. 2.11.27. 1.8.57. 1.8.59 TPB i København, 1.3.66 TPF, 1.3.69 TBF, 1.7.69 TBF 8, 1.4.71 TVM 10.
- Petersen, Bend*, f. 12.5.43. 1.8.61. 1.8.66 TA i København, 1.4.68 Randers, 1.7.69 TA 9, 1.7.71 OTA 17.
- Petersen, Bent Erik*, f. 3.11.36. 1.3.60. 1.3.62 TB ved Kb. Lufth. Tfv., 1.4.68 fg. TBF, 1.12.68 DT 5, 1.2.69 TBF, 1.7.69 TBF 7, 1.1.74 TBF 8.
- Petersen, Bent Kristian Edberg*, f. 22.3.45. 1.8.63. 1.6.69 TA i Korsør, 1.7.69 TA 9.
- Petersen, Bent Møller*, f. 26.10.40. 1.12.62. 1.12.64 GB, 1.4.69 TB i Padborg, 1.7.69 TB 3, 1.3.70 OTB 5, 1.8.70 Vejle, 1.1.72 TBF 7.
- Petersen, Bjarne Valdemar Egelund*, f. 30.7.40. 1.12.61. 1.12.63 TPB i København, 1.8.64 TB, 1.7.69 TB 3, 1.8.71 OTB 5.
- Petersen, Boy Nicolai*, f. 5.3.38. 1.4.61. 1.4.63 GB, 1.4.69 TB i Padborg, 1.7.69 TB 3, 1.1.70 OTB 5, 1.4.71 TBF 7.
- Petersen, Børge*, f. 3.5.33. 1.6.51. 1.6.56 TA i Marstal, 1.2.61 Horsens, 1.8.63 OTA, 1.7.69 OTA 17, 1.1.71 TK 20, 1.4.71 TK 21.
- Petersen, Christian Nicolai*, f. 12.9.20. 1.11.43. 1.11.45 GE, 1.4.46 GD, 1.4.51 GO, 1.4.52 GOB, 1.8.61 VM 7, 1.4.68 fg. TVM i Padborg, 1.7.69 fg. TVM 10, 1.11.69 TVM 10, 4.8.71 Sønderborg.
- Petersen, Egon*, f. 12.9.27. 1.9.44. 1.9.49 TA i Middelfart, 1.11.49 Bogense, 15.7.54 Odense, 1.9.60 OTA, 1.7.66 fg. TK, 1.8.66 TK, 1.7.69 TK 21.
- Petersen, Eigil Gunnar*, f. 3.12.06. 1.7.51 toldpakhusarb på Kb. Tb., 1.4.64 OTPB, 1.12.68 København, 1.3.69 OTB, 1.7.69 OTB 5.
- Petersen, Ejner Viggo*, f. 7.10.21. 1.3.38. 1.11.45 TA i l.f.o., 1.9.50 Haderslev, 1.4.54 OTA i Holstebro, 1.12.59 fg. TK i Herning, 1.4.60 TK, 1.4.68 fg. VTI, 1.4.69 VTI, 1.7.69 VTI 25.
- Petersen, Ellen*, f. 9.3.13. 1.9.30. 1.4.37 kontorist i Haderslev, 1.4.39 København, 1.2.41 Haderslev, 1.1.49 TA, 1.1.60 OTA, 1.4.66 TK, 1.7.69 TK 21.
- Petersen, Else Aaby*, f. *Laurson* 24.3.45. 1.8.61. 1.8.66 TA i Korsør, 1.4.68 O.f.K., 1.1.69 DT 9, 1.7.69 TA 9, 1.12.71 OTA 17.
- Petersen, Erik Friis*, f. 24.8.44. 1.8.61. 1.8.66 TA i 3. Finsp., 1.4.68 Skive, 1.7.69 TA 9, 1.11.70 TA 11, 1.11.71 OTA 17.
- Petersen, Erik Paulsen*, f. 17.10.39. 1.7.61. 1.7.63 TB i København, 1.7.69 TB 3, 1.3.70 OTB 5, 1.4.71 TBF 7.
- Petersen, Eskild*, f. 12.1.45. 1.8.64. 1.8.69 TA 9 i Randers, 1.11.71 TA 11.
- Petersen, Evald Rasmus Bahn*, f. 16.7.19. 1.4.36. 1.8.43 TA i l.f.Ø.S., 22.5.46 København, 1.9.47 u.f.n., 1.8.48 TA i København, 1.4.55 t.j. OTA i l.f.t., 1.4.56 OTA, 1.3.59 l.f.o., 1.8.62 fg. TK i 4. Finsp., 1.4.63 TK i 3.

- Finsp., 1.11.68 fg. VTI, 1.1.69 DT 10, 1.3.69 VTI, 1.7.69 VTI 25, 1.2.70 abf. TI 29, 1.11.70 TI 29.
- Petersen, Flemming*, f. 9.3.44. 1.5.62. 1.6.67 TA i København, 1.6.69 Fredericia, 1.7.69 TA 9, 1.7.72 OTA 17.
- Petersen, Flemming Deleuran*, f. 25.10.38. 1.11.65. 1.11.67 TB i København, 1.7.69 TB 3, 1.4.73 OTB 5.
- Petersen, Gert Nørgaard*, f. 24.4.37. 1.8.54. 1.8.59 TA i København, 1.8.62 u.f.n., 1.8.63 TA i København, 1.7.68 OTA, 1.7.69 OTA 17, 1.9.72 TK 20.
- Petersen, Hans Børthy*, f. 28.6.43. 1.8.60. 1.8.65 TA i København, 1.7.69 TA 9, 1.5.70 TA 11, 1.8.70 D.f.T., 1.4.71 OTA 17.
- Petersen, Hans Carlo*, f. 21.11.22. 1.9.45–31.7.52 i Tgk., 1.8.52 TB i København, 1.4.62 OTB, 1.6.62 TBF i Kb. Lufth. Tfv., 1.4.68 fg. OTVM, 1.12.68 DT 5, 1.3.69 OTVM, 1.7.69 OTVM 13.
- Petersen, Hans Christian Nikolaj*, f. 29.12.27. 1.6.57. 1.6.59 TB i København, 1.4.68 fg. TBF, 1.3.69 TBF, 1.7.69 TBF 9, 1.4.73 TVM 10.
- Petersen, Hans Harald*, f. 26.8.23. 1.1.42. 1.1.47 TA i I.f.Ø.S., 1.3.49 u.f.nr., 1.5.49 TA i I.f.Ø.S., 1.9.49 u.f.nr., 15.10.49 TA i I.f.Ø.S., 1.5.58 OTA, 1.4.63 1. Finsp., 1.10.64 TK, 1.1.69 DT 9, 1.7.69 TK 21, 1.4.71 VTI 24.
- Petersen, Hans Peter Krogh*, f. 7.2.34. 15.4.61. 1.5.63 TPB i København, 1.4.66 Svendborg, 1.3.69 TB, 1.7.69 TB 3, 1.1.70 OTB 5, 1.4.71 TBF 7.
- Petersen, Harry*, f. 21.2.25. 1.12.46–31.8.55 i Tgk., 1.9.55 TB i Nakskov, 1.9.57 Helsingør, 1.4.64 OTB, 1.4.66 TBF, 1.4.68 fg. TVM, 1.1.69 TVM lds., 1.7.69 TVM 10, 1.4.71 OTVM 13.
- Petersen, Heinrich Johan*, f. 26.3.13. 1.6.30. 1.4.37 TA i Odense, 1.2.39 Korsør, 1.7.39 O.f.Ø., 1.7.40 Næstved, 1.9.50 t.jg. OTA i I.f.Ø.S., 1.4.55 OTA, 1.4.58 TK, 1.4.63 1. Finsp., 1.7.65 VTI 3. Finsp., 1.4.68 fg. TI 23 i Korsør, 1.3.69 TI 23, 1.7.69 TI 32.
- Petersen, Helge Blichert*, f. 6.4.39. 15.9.60. 1.10.62 GB, 1.4.69 TB i Padborg, 1.7.69 TB 3, 1.1.70 OTB 5, 1.6.72 Sønderborg, 1.4.71 TBF 7.
- Petersen, Helge Laris Peter Børthy*, f. 28.11.11. 1.6.30. 1.6.36 TA i København, 1.4.50 t.jg. OTA, 1.6.50 OTA, 1.3.51 Holbæk, 1.4.58 TK, 15.4.59 Ålborg, 1.1.67 VTI i Randers, 1.4.68 fg. TI 25, 1.3.69 TI 25, 1.7.69 TI 34.
- Petersen, Helge Robert*, f. 27.1.13. 1.2.38. 1.2.40 TB i Gedser, 1.6.41 Nykøbing F., 1.4.46 OTB 2, 1.10.53 OTB 1 i Næstved, 1.4.58 TBF, 1.10.59 TVM, 1.7.69 TVM 10.
- Petersen, Henning Emil Ørsted*, f. 28.10.26. 1.9.44. 1.9.49 TA i København, 1.9.60 OTA, 1.4.66 fg. TK, 1.7.66 TK, 1.7.69 TK 21.
- Petersen, Henning Ingemann*, f. 20.4.35. 1.8.52. 1.8.57 TA i København, 1.2.65 OTA i 2. Finsp., 1.7.69 OTA 17, 4.9.69 DT 8, 1.8.70 OTA 19 ved DT 10, 1.4.71 TK 20, 1.9.71 TK 21.
- Petersen, Henry Georg*, f. 31.3.10. 1.8.26. 1.8.32 TA i Vordingborg, 1.2.33 Korsør, 1.2.35 Odense, 1.10.36 O.f.Ø., 1.1.44 I.f.Ø.S., 1.7.47 t.jg. OTA, 1.8.51 OTA, 1.4.54 t.jg. TK, 1.4.56 TK, 1.9.58 VTI, 1.4.63 1. Finsp., 1.4.65 KC i D.f.T., 21.4.66 R*, 1.7.69 KC 36, 1.1.71 DTC 37 ved DT 9, 1.4.71 DT 1.
- Petersen, Holger Munkhaus*, f. 8.8.42. 1.11.64. 1.11.66 TB i København, 1.7.69 TB 3, 1.2.71 DT 5, 1.9.72 OTB 5.
- Petersen, Jens Oluf*, f. 28.9.10. 1.8.28. 1.10.34 TA i Nykøbing F., 1.10.35 Nakskov, 1.1.36 Helsingør, 1.5.37 Rudkøbing, 1.2.43 Nykøbing F., 1.7.48 OTA i Nakskov, kt., 1.5.52 Nakskov, 1.7.55 t.jg. TK i Silkeborg, 1.4.57 TK, 1.12.59 Nakskov, 1.10.62 OTK i Haderslev, 1.3.69 VTI, 1.7.69 VTI 24.
- Petersen, Jes Christian*, f. 20.6.26. 1.8.53. 1.8.55 GB, 1.8.68 GOB, 1.4.69 OTB i Padborg, 1.7.69 OTB 5, 1.4.71 TBF 7.
- Petersen, Johannes Holm*, f. 19.10.39. 1.9.64. 1.9.66 GB, 1.4.69 TB i Padborg, 1.7.69 TB 3, 1.4.70 Kolding, 1.1.72 OTB 5.

- Petersen, Jørgen Aksel*, f. 1.4.28. 1.3.53. 1.3.55 GB, 1.4.68 GOB, 1.4.69 OTB i Padborg, 1.7.69 OTB 5, 1.4.71 TBF 7.
- Petersen, Jørgen Haagen*, f. 19.6.45. 1.8.63. 1.8.68 TA i København, 1.7.69 TA 9 i Holstebro, 1.1.74 OTA 17.
- Petersen, Jørgen Raun*, f. 8.5.33. 1.8.49. 1.8.54 TA i Nykøbing S., 1.3.55 u.f.n., 1.8.55 TA i København, 1.9.62 OTA, 1.4.65 D.f.T., 1.7.69 OTA 17, 1.9.69 TK 20, 1.4.71 TK 21, 1.7.71 DT 11.
- Petersen, Jørn Bent*, f. 9.9.39. 1.6.57. 1.6.62 TA i Horsens, 29.6.62 København, 1.6.63 Horsens, 1.10.68 OTA, 1.7.69 OTA 17.
- Petersen, Jørn Hjortkjær*, f. 11.3.31. 1.8.49. 1.8.54 TA i København, 1.1.62 OTA ved Frilagerets Tfv., 1.2.65 København, 1.4.68 fg. TK, 1.3.69 TK, 1.7.69 TK 21, 1.4.71 DT 2, 1.2.73 abf. VTI 24, 1.5.73 VTI 24.
- Petersen, Kaj*, f. 10.5.36. 1.1.61. 1.1.63 TPB i København, 1.4.64 Ålborg, 1.3.69 TB, 1.7.69 TB 3, 1.1.70 OTB 5, 1.4.71 TBF 7.
- Petersen, Kaj*, f. 18.2.43. 1.8.60. 1.8.65 TA i København, 1.7.69 TA 9, 1.4.71 OTA 17.
- Petersen, Karl Heinrich Schrøder*, f. 4.9.16. 20.7.39–30.11.47 i Tgk., 1.12.47 TB i Grenå, 1.7.49 Kolding, 1.4.55 OTB 2, 1.12.61 TBF i Åbenrå, 1.7.69 TBF 8, 1.1.73 Sønderborg.
- Petersen, Knud Valentin*, f. 26.3.33. 1.10.55. 1.10.57 TPB i København, 1.4.65 TPF, 1.3.69 TBF, 1.7.69 TBF 8, 1.12.69 TVM 10, 1.8.71 OTVM 13 ved DT 3.
- Petersen, Kurt*, f. 10.11.39. 1.9.64. 1.9.66 TPB i København, 1.3.69 TB, 1.7.69 TB 3, 1.6.72 OTB 5.
- Petersen, Kurt Bertel*, f. 6.5.47. 1.8.64. 1.8.69 TA 9 i København.
- Petersen, Lars Jakob*, f. 21.4.23. 1.1.42. 1.1.47 TA i Skælskør, 1.2.49 I.f.Ø.S., 1.2.51 Haderslev, 1.4.58 OTA, 1.4.64 TK, 21.4.69 abf. VTI, 1.7.69 VTI 24, 1.8.71 VTI 25, 1.6.73 abf. TI 29, 1.8.73 TI 29.
- Petersen, Magnus Edberg*, f. 9.9.17. 1.7.40–31.3.53 i Tgk., 1.4.53 TB i Korsør, 1.4.58 OTB, 1.4.65 TBF, 1.7.69 TBF 8, 1.4.71 TVM 10.
- Petersen, Niels*, f. 26.8.31. 15.9.58. 1.10.60 TPB i København, 17.6.63 Kb. Lufth. Tfv., 1.5.64 TB i København, 1.6.64 Kb. Lufth. Tfv., 1.12.68 DT 5, 1.7.69 TB 3, 1.6.70 OTB 5, 1.4.73 TBF 7.
- Petersen, Niels Christian*, f. 1.10.26. 1.9.44. 1.9.49 TA i Struer, 1.8.57 tjt. OTA i Mariibo, 1.4.58 OTA, 1.10.62 fg. TK i Haderslev, 1.4.63 TK, 1.4.68 fg. VTI, 1.4.69 VTI, 1.7.69 VTI 24, 1.2.71 VTI 25.
- Petersen, Niels Aage Mygind*, f. 9.12.44. 1.8.63. 1.8.68 TA i København, 1.6.69 Svendborg, 1.7.69 TA 9, 1.12.73 OTA 17.
- Petersen, Nis Peter*, f. 29.8.25. 1.3.48–31.3.62 Tgk., 1.4.62 TB i Padborg, 1.4.64 OTB, 1.7.69 OTB 5, 1.4.71 TBF 7.
- Petersen, Ole Bernhard*, f. 30.4.34. 1.12.57. 1.12.59 TB i København, 1.12.62 Helsingør, 1.11.64 MP 2, 1.8.66 MP 1, 1.3.69 TVM, 1.7.69 TVM 10, 1.11.69 Køge.
- Petersen, Ole Peter*, f. 18.6.39. 1.4.62. 1.4.64 GB, 1.4.69 TB i Padborg, 1.7.69 TB 3, 1.3.70 OTB 5, 1.4.70 Kolding, 1.4.71 TBF 7.
- Petersen, Ove Rasmussen*, f. 22.11.43. 1.11.63. 1.11.68 TA i Herning, 1.7.69 TA 9, 1.3.73 TA 11.
- Petersen, Peter Andersen*, f. 20.1.32. 1.5.59. 1.5.61 TB i Kb. Lufth. Tfv., 1.10.63 Århus, 1.4.69 fg. TBF, 1.2.69 TBF, 1.7.69 TBF 7, 1.4.73 TBF 8.
- Petersen, Peter Richard Chresten*, f. 3.3.37. 1.4.61. 1.4.63 TB i København, 1.4.69 Svendborg, 1.7.69 TB 3, 1.1.70 OTB 5, 1.4.71 TBF 7.
- Petersen, Sievert Lorenzen*, f. 13.7.18. 1.8.45. 1.8.47 GD, 1.2.52 GO, 1.4.52 GOB, 1.5.62 VM 7, 1.3.63 VM 10, 1.4.69 TVM i Padborg, 1.7.69 TVM 10.
- Petersen, Sven*, f. 6.8.42. 1.8.66. 1.8.68 TB i København, 1.3.69 Kalundborg, 1.7.69 TB 3, 1.4.73 OTB 5.

- Petersen, Svend Hasselager*, f. 26.3.30. 1.6.59–1.6.61 TPB i København, 1.1.62 GB, 1.4.69 TB i Padborg, 1.7.69 TB 3, 1.3.70 OTB 5, 1.4.71 TBF 7.
- Petersen, Sønnik Poul*, f. 16.5.38. 15.9.62. 1.10.64 GB, 1.4.69 TB i Padborg, 1.7.69 TB 3, 1.3.70 OTB 5, 1.4.71 TBF 7.
- Petersen, Uwe*, f. 17.10.36. 1.10.55. 1.10.60 TA i København, 1.7.68 OTA, 1.7.69 OTA 17, 1.8.72 Køge, 1.4.73 TK 20.
- Petersen, Werner*, f. 12.7.33. 1.10.59. 1.10.61 TB i København, 1.4.68 fg. TBF, 1.2.69 TBF, 1.7.69 TBF 7, 1.1.74 TBF 8.
- Petersen, Villy Ole Kartoft*, f. 21.7.31. 1.6.58. 1.6.60 TB i Stubbekøbing, 1.4.68 fg. TBF, 1.2.69 TBF, 1.7.69 TBF 7, 1.8.71 Nyk. F., 1.4.71 TBF 8.
- Pettersson, Svend Eric*, f. 16.9.36. 1.8.55. 1.8.60 TA i København, 1.9.65 2. Trevkt., 1.7.68 OTA, 1.7.69 OTA 17, 1.2.70 DT 9, 1.9.72 TK 20, 15.12.72 København.
- Pharao, Henry Marinus*, f. 26.1.41. 1.8.58. 1.8.63 TA i København, 1.6.69 Sønderborg, 1.7.69 TA 9, 1.10.69 OTA 17.
- Pihlkjær, Erik*, f. 2.4.44. 1.2.67. 1.2.69 TB i København, 1.7.69 TB 3, 1.6.70 Nykøbing F, 1.1.74 OTB 5.
- Pilemand, Helge*, f. 13.9.10. 1.8.28. 1.10.34 TA i Roskilde, 1.2.35 Nykøbing F., 1.2.37 Næstved, 1.2.39 Stege, 1.12.40 Nyborg, 1.2.44 Kalundborg, 1.2.45 Nykøbing F., 1.4.49 OTA, 1.4.58 TK i Gedser, 1.8.61 Nykøbing F., 1.8.62 fg. VTI, 1.4.63 VTI, 1.7.69 VTI 25.
- Pilgaard, Arne*, f. 15.4.33. 1.8.50. 1.8.55 TA i København, 1.12.62 OTA, 1.7.69 OTA 17, 1.1.70 TK 20, 1.4.71 TK 21.
- Pilgaard, Ove*, f. 18.1.35. 1.10.62. 1.10.64 TB i København, 1.7.69 TB 3, 1.3.70 OTB 5, 1.4.71 TBF 7, 1.6.72 Svendborg.
- Pirchert, Jørgen*, f. 28.9.35. 1.9.53. 1.9.58 TA i København, 1.11.63 Helsingør, 1.2.65 OTA i Hillerød, 1.4.68 Holstebro, 1.7.69 OTA 17, 1.4.71 TK 20, 1.9.71 TK 21.
- Pirchert, Mogens*, f. 23.9.39. 16.7.56. 1.6.57 TE, 1.6.62 TA i Kb. Lufth. Tfv., 1.7.64 2. Finsp., 1.10.68 OTA, 1.7.69 OTA 17, 4.9.69 DT 8, 15.12.72 København.
- Platz, Ruth Kirsten Ernst*, f. *Rasmussen* 9.2.22. 21.5.43 Kt.mhj. i Gedser, 1.8.45 u.f.nr., 31.7.46 afsked efter ansøgning, 1.6.60 KOF i Fredericia, 1.4.68 AS(O), 1.9.72 OA(O).
- Plougmand, Stig*, f. 2.5.42. 1.8.59. 1.8.64 TA i København, 1.4.68 Holstebro, 1.7.69 TA 9, 1.5.70 TA 11, 1.8.70 OTA 17.
- Plougstrup, Andreas Kærmark*, f. 15.1.23. 1.1.47. 1.1.49 GD, 1.4.52 GB, 1.4.64 GOB, 1.4.68 fg. TBF i Padborg, 1.7.69 fg. TBF 7, 1.11.69 TBF 7, 1.6.70 TBF 8.
- Plønø, Ninna*, f. 11.5.22. 15.4.41. 1.4.46 kontorist i Århus, 1.6.48 KA 2, 1.12.53 revafd., 1.2.59 KA 1, 1.10.66 D.f.T., 1.1.67 fg. OKA, 1.3.68 OKA, 1.7.69 OKA 17.
- Poggenborg, Flemming John Panduro*, f. 20.8.35. 1.7.56. 1.7.58 TPB i København, 1.6.61 TB i Helsingør, 1.6.66 København, 1.10.68 Rødbyhavn, 1.7.69 TB 3, 1.1.70 OTB 5, 1.10.70 TBF 7, 1.10.71 Helsingør.
- Popp-Kristensen, Jakob*, f. 13.3.17. 15.1.48. 1.2.50 TB i København, 1.11.52 Rørdal, 1.6.55 OTB 2, 1.7.64 TBF i Skive, 1.4.68 fg. OTVM, 1.3.69 OTVM, 1.7.69 OTVM 14.
- Porsmose, Karl Kristian*, f. 8.11.21. 15.11.43. 1.12.45 GE, 1.4.46 GD, 1.4.51 GO, 1.4.52 GOB, 1.8.61 VM 7, 1.3.63 VM 10, 1.4.68 fg. OTVM i Padborg, 1.3.69 OTVM, 1.7.69 OTVM 13.
- Posselt, Henning*, f. 24.3.28. 1.9.45. 1.9.50 TA i Bogense, 23.10.50 Helsingør, 1.1.56 Sønderborg, 1.9.61 OTA, 1.4.68 fg. TK, 1.3.69 TK, 1.7.69 TK 21.

- Poulsen, Arnold*, f. 18.7.10. 1.9.41. 1.9.43 TB i København, 1.7.47 I.f.T., 1.6.48 OTB 2 i København, 1.7.48 TA, 1.4.49 I.f.T., 1.2.52 København, 1.7.59 OTA, 1.4.65 TK, 1.7.69 TK 21.
- Poulsen, Finn.*, f. 2.1.37. 1.5.60. 1.5.62 TB i København, 1.5.65 Frederikshavn, 1.7.69 TB 3, 1.1.70 OTB 5, 1.4.71 TBF 7.
- Poulsen, Flemming*, f. 5.11.41. 1.8.59. 1.8.64 TA i Rødbyhavn, 1.7.65 Roskilde, 1.7.69 TA 9, 1.8.70 OTA 17, 1.10.71 København.
- Poulsen, Gunnar Fuglsang*, f. 26.8.45. 1.8.64. 1.8.69 TA 9 i Frederikshavn.
- Poulsen, Helle Vibeke Kjeldsen, f. Nielsen*, 26.2.37. 1.6.54. 1.3.61 KA 2 i Randers, 1.4.64 KA 1, 1.4.68 fg. OKA, 1.2.69 OKA, 1.7.69 OKA 15, 1.4.71 OKA 17, 15.11.73 Esbjerg.
- Poulsen, Henning*, f. 19.7.34. 1.4.60. 1.4.62 GB, 1.4.69 TB i Padborg, 1.7.69 TB 3, 1.1.70 OTB 5, 1.4.71 TBF 7.
- Poulsen, Henning Marinus*, f. 28.10.40. 1.11.64. 1.11.66 TB i København, 1.5.68 Frederikshavn, 1.7.69 TB 3, 1.6.72 OTB 5.
- Poulsen, Olav Jørgen Spangsberg*, f. 16.6.22. 1.3.40. 1.4.46 TA i I.f.Ø.S., 1.4.49 u.f.nr., 1.6.49 TA i I.f.Ø.S., 1.9.49 u.f.nr., 31.8.52 afsked efter ansøgning, 1.8.53 sekr. i Dept., 1.6.60 FM, 1.6.66 eksp.sekr., 1.8.71 KC 36 i D.f.T., 22.11.73 R*.
- Poulsen, Ole Olivarius*, f. 5.4.42. 1.4.64. 1.4.66 TPB i København, 1.3.69 TB, 1.7.69 TB 3, 1.10.71 OTB 5.
- Poulsen, Ove Simon*, f. 3.12.21. 1.3.40. 1.3.46 TA i I.f.T., 1.1.47 København, 1.4.56 tjt. OTA, 1.1.58 OTA, 1.8.62 fg. TK, 1.4.63 TK, 1.7.69 TK 21.
- Poulsen, Valther Viktor*, f. 13.5.21. 1.3.39. 1.6.45 TA i Gråsten, 1.1.46 Randers, 1.9.53 Århus, 1.4.56 tjt. OTA, 1.7.57 OTA, 1.8.62 fg. TK, 1.4.63 TK, 1.4.68 fg. TI 23 i Holstebro, 1.3.69 TI 23, 1.7.69 TI 30.
- Pringler, Egon Pedersen*, f. 3.7.24. 1.1.42. 1.1.47 TA i Thisted, 1.6.48 København, 1.6.55 I.f.O., 1.4.58 OTA, 1.4.63 2. Finsp., 1.4.64 TK, 1.7.69 TK 21, 4.9.69 DT 8, 1.6.70 abf. VTI 24, 1.8.70 TK 22, 1.4.71 VTI 24, 15.12.72 DT 9, 1.4.73 VTI 25.
- Presterud, Allan*, cand. polit, f. 7.12.21. 1.11.50 sekr. i Dept., 1.5.55 FM, 1.5.64 eksp.sekr., 1.11.73 KC 36 i D.f.T.
- Præstegaard, Erik*, f. 19.2.36. 1.6.59. 1.6.61 TB i København, 1.4.68 fg. TBF, 1.2.69 TBF, 1.7.69 TBF 7, 1.8.73 TBF 8.

Q

Qualen, Torben von, f. 11.9.41. 1.5.63. 1.5.65 GB. 1.4.69 TB i Padborg, 1.7.69 TB 3, 1.6.70 OTB 5, 1.1.71 Esbjerg, 1.4.73 TBF 7.

Qvist, Carl Sofus Wendelboe, f. 26.5.08. 1.3.36. 1.3.38 TB i København, 1.4.46 OTB 2, 1.3.51 OTB 1, 1.10.55 tjt. TVM 2, 1.4.56 TVM 2, 1.9.58 TVM 1, 1.6.60 OTVM, 1.4.68 fg. TPAM 15, 1.3.69 TPAM 15, 1.7.69 TPAM 17, 5.11.69 DT 2, 1.4.71 DT 3.

R

Raahauge, Kirsten Tove, f. Morning 17.6.25. 1.1.49. 1.1.51 kontorist i Slagelse, 1.4.61 KA 1, 1.11.68 fg. OKA i Korsør, 1.2.69 OKA, 1.7.69 OKA 17.

Radmer, Aksel, f. 2.6.34. 1.6.51. 1.6.56 TA i København, 1.4.60 Kolding, 1.1.64 OTA, 1.7.69 OTA 17, 1.4.71 TK 20, 1.5.71 TK 21.

Rahr, Alfred Staugaard, f. 18.5.39. 1.7.61. 1.7.63 GB, 1.4.69 TB i Padborg, 1.7.69 TB 3, 1.3.70 OTB 5, 1.4.71 TBF 7.

Randrup, Bøgh, f. 21.11.30. 1.1.56. 1.1.58 TB i København, 1.4.61 Århus, 1.4.68 fg. TBF, 1.3.69 TBF, 1.7.69 TBF 7, 1.4.71 TBF 8.

Randrup, Erik, f. 13.4.33. 1.10.59. 1.10.61 TB i København, 1.10.64 Fåborg, 1.2.69 Svendborg, 1.7.69 TB 3, 1.1.70 OTB 5, 1.10.70 TBF 7.

- Ranild, Inge*, f. 22.7.28. 5.2.64 kontorfunkt. ved Gammelh.tkt, 1.4.68 AS(O), 19.6.69 DT 11, 1.4.71 DT 6, 1.4.73 OA(O).
- Ranild, Preben Estrup*, f. 12.7.25. 1.1.42. 1.1.47 TA i København, 1.4.58 OTA, 1.4.64 TK, 1.7.69 TK 21, 1.2.71 abf. VII 24 ved DT 5, 1.4.71 VTI 24, 1.4.73 VTI 25.
- Raschkewitz, Audi Karl*, f. 9.8.37. 15.2.65. 1.3.69 TB i København, 1.7.69 TB 3, 1.2.71 DT 5, 1.4.73 OTB 5.
- Rasmussen, Aage*, f. 16.4.27. 1.6.46. 1.6.51 TA i Vejle, 1.7.60 OTA i Frederikssund, 1.1.64 TK i Roskilde, 1.4.68 Køge, 1.4.69 VTI, 1.7.69 VTI 24, 1.8.71 VTI 25.
- Rasmussen, Andreas*, f. 18.7.18. 15.4.44–31.10.52 i Tgk., 1.11.52 TB i København, 1.4.60 OTB, 1.11.63 fg. TBF, 1.3.64 TBF, 1.4.68 fg. TVM, 1.2.69 TVM, 1.7.69 TVM 10, 1.11.70 TVM 10 lds. ved DT 11, 1.4.71 OTVM 13 ved DT 3.
- Rasmussen, Anne Kirsten, f. Pedersen* 2.3.46. 1.11.63. 1.11.68 TA i Odense, 1.7.69 TA 9, 1.8.69 Holstebro.
- Rasmussen, Arne*, f. 29.1.23. 1.3.40. 1.4.46 TA i Padborg, 25.10.46 Skælskør, 1.2.47 Tønder, 16.2.48 Padborg, 1.8.53 Odense, 1.7.57 tjg. OTA i Gedser, 1.4.58 OTA, 1.6.62 TK i Holbæk, 1.4.68 fg. TI 23 i Kalundborg, 1.3.69 TI 23, 1.7.69 TI 30.
- Rasmussen, Arne Borup*, f. 25.3.26. 1.5.54. 1.5.56 TB i København, 1.10.61 Frederiksværk, 1.11.63 fg. TBF i Helsingør, 1.4.64 TBF, 1.4.68 fg. TPAM 15, 1.3.69 TPAM 15, 1.7.69 TPAM 17.
- Rasmussen, Benny Robert*, f. 11.10.27. 1.9.44. 1.9.49 TA i Skagen, 12.9.49 Roskilde, 1.6.50 København, 1.9.60 OTA, 1.4.65 D.f.T., 1.7.66 fg. TK, 1.10.66 TK, 1.7.69 TK 22, 1.4.71 VTI 24.
- Rasmussen, Bent Bomholt*, f. 23.2.46. 1.8.63. 1.8.68 TA i Holstebro, 1.7.69 TA 9.
- Rasmussen, Bent Sonne*, f. 20.8.42. 1.7.59. 1.7.64 TA i Sorø, 15.12.66 Tønder, 1.7.69 TA 9, 1.2.70 Haderslev, 1.3.70 OTA 17, 1.7.72 København, 1.4.73 Næstved.
- Rasmussen, Bent Thorkild*, f. 12.6.44. 1.8.61. 1.8.66 TA i København, 1.7.69 TA 9, 1.2.70 TCO, 1.7.70 D.f.T., 1.4.71 TA 11, 1.9.71 OTA 17.
- Rasmussen, Bente Kragelund*, f. 26.4.46. 1.8.63. 1.8.68 TA i Rødbyhavn, 1.7.69 TA 9, 1.1.72 Vejle.
- Rasmussen, Bjarne Bernholdt*, f. 27.10.40. 1.5.66. 1.5.68 TB i København, 1.7.69 TB 3, 1.4.73 OTB 5.
- Rasmussen, Bjørn*, f. 18.12.41. 1.8.58. 1.8.63 TA i København, 1.7.69 TA 9, 1.10.69 OTA 17.
- Rasmussen, Børge*, f. 13.3.39. 1.8.56. 1.8.61 TA i Åbenrå, 28.10.61 København, 1.7.68 OTA, 1.6.69 Sønderborg, 1.7.69 OTA 17, 1.4.73 OTA 19, 1.1.74 TK 20.
- Rasmussen, Børge*, f. 8.2.41. 1.8.58. 1.8.63 TA i Ribe, 1.4.68 Vejle, 1.7.69 TA 9, 1.10.69 OTA 17.
- Rasmussen, Carl Bjørn*, f. 11.4.39. 1.4.67 TPB i København, 1.5.68 Rødbyhavn, 1.3.69 TB, 1.7.69 TB 3, 1.4.73 OTB 5.
- Rasmussen, Christian Magnus Huusfeldt*, f. 22.7.19. 1.12.45. 1.12.47 TB i Århus, 1.9.52 OTB 2, 1.10.53 OTB 1, 1.12.56 Svendborg, 1.4.58 TBF, 1.1.65 TVM, 1.4.68 fg. OTVM, 1.3.69 OTVM, 1.7.69 OTVM 13.
- Rasmussen, Einer Poul*, f. 16.7.10. 10.9.30–30.9.46 arbejder på Kb. Tb., 1.10.46 Toldpakhusarb., 1.1.63 3. Finsp., 1.4.63 2. Finsp., 1.11.63 TPF, 1.4.68 fg. TVM, 1.3.69 TVM, 1.7.69 TVM 10, 4.9.69 DT 8, 15.12.72 København.
- Rasmussen, Erik*, f. 1.9.37. 1.8.63. 1.8.65 TB i København, 1.7.69 TB 3, 1.3.70 OTB 5, 1.2.72 TBF 7.
- Rasmussen, Erik René*, f. 11.9.44. 1.11.65. 1.11.67 TB i København, 1.7.69 TB 3, 1.4.73 OTB 5.
- Rasmussen, Erling*, f. 28.9.27. 1.7.53. 1.7.55 TB i København, 1.9.55 Esbjerg, 1.4.66 TBF, 1.7.69 TBF 9, 1.3.70 TVM 10 lds., 1.4.71 OTVM 13.

- Rasmussen, Erling Frede*, f. 4.7.39. 1.8.56. 1.8.61 TA i Holbæk, 1.2.65 Nyborg, 1.4.68 Odense, 1.7.68 OTA, 1.7.69 OTA 17, 1.9.73 OTA 19.
- Rasmussen, Evald Gunnar*, f. 7.1.14. 1.6.32. 1.6.38 TA i Grenå, 1.2.43 Kolding, 1.2.45 I.f.O., 22.9.47 København, 1.6.51 t.jg. OTA ved Pakhusforv., 1.7.54 OTA i København, 1.4.58 TK, 15.11.62 Prøvesaml. og Fakt., 1.4.65 København, 1.4.68 fg. VTI, 1.4.69 VTI i Køge, 1.7.69 VTI 24, 1.4.73 VTI 25.
- Rasmussen, Finn Bjerre*, f. 15.1.36. 1.2.66. 1.2.68 TB i Thyborøn, 1.7.69 TB 3 i Frederikshavn, 1.4.73 OTB 5.
- Rasmussen, Flemming Leo*, f. 23.7.46. 1.8.63. 1.8.68 TA i København, 1.10.68 Køge, 1.7.69 TA 9.
- Rasmussen, Gerda*, f. 22.4.32. 1.11.49. 1.5.53 kontorist i Gråsten, 1.11.55 O.f.Ø., 1.2.63 KA 1, 1.4.65 D.f.T., 1.7.69 KA 12, 1.12.72 OKA 15.
- Rasmussen, Hans*, f. 6.8.27. 1.12.52–31.3.62 i Tgk., 1.4.62 TB i Padborg, 1.4.68 OTB, 1.7.69 OTB 5, 1.4.71 TBF 7.
- Rasmussen, Hans Christian*, f. 15.12.19. 9.1.42–31.1.49 i Tgk., 1.2.49 TB i København, 1.5.50 Odense, 1.8.57 OTB 2, 1.3.63 fg. TBF, 1.4.63 TBF, 1.4.68 fg. OTVM, 1.3.69 OTVM, 1.7.69 OTVM 13.
- Rasmussen, Hans Jepsen*, f. 29.8.42. 15.7.64. 1.8.66 TPB i København, 1.6.68 Sønderborg, 1.3.69 TB, 1.7.69 TB 3, 1.1.72 OTB 5.
- Rasmussen, Harald Peter Mourits*, f. 28.11.22. 1.3.46. 1.3.48 GD, 1.4.52 GB, 1.4.55 GOB, 1.7.62 VM 7, 1.4.69 TBF i Padborg, 1.7.69 TBF 8, 1.8.70 TVM 10 i Sønderborg.
- Rasmussen, Helmer Guldberg*, f. 17.7.33. 1.11.55. 1.11.57 TB i Frederikshavn, 1.2.67 fg. TBF, 1.8.67 TBF, 1.4.68 fg. OTVM, 1.3.69 OTVM, 1.7.69 OTVM 13.
- Rasmussen, Henning*, f. 26.2.50. 1.8.67. 1.8.72 TA 9 i København, 1.9.73 Padborg.
- Rasmussen, Henry Fauruskov*, f. 6.2.20. 1.5.47. 1.5.49 TB ved Kb. Lufth. Tfv., 1.4.54 OTB 2, 27.3.57 I.f.O., 12.6.57 København, 1.1.60 fg. TBF, 1.4.60 TBF, 1.4.66 TVM, 1.4.68 fg. OTVM, 1.3.69 OTVM, 1.7.69 OTVM 13, 5.11.69 DT 1, 1.4.71 TPAM 17 ved DT 4.
- Rasmussen, Holger*, f. 21.5.40. 1.8.57. 1.8.62 TA i Gedser, 1.7.69 TA 9, 1.9.69 Haderslev, 1.10.69 OTA 17.
- Rasmussen, Jacob Adler Juel*, f. 30.12.10. 1.7.29. 1.7.35 TA i Maribo, 1.2.37 Horsens, 1.3.39 Søby, 1.9.50 Odense, 1.7.51 OTA i Esbjerg, kt., 1.5.55 Esbjerg, 1.11.58 TK, 1.4.67 TKS 23, 1.11.68 fg. TI 25, 1.3.69 TI 25, 1.7.69 TI 34.
- Rasmussen, Jens Laurits*, f. 18.9.30. 1.6.47. 1.6.52 TA i Frederiksværk, 24.10.52 København, 1.2.56 Holbæk, 1.9.59 Kb. Lufth. Tfv., 1.3.61 OTA i København, 1.6.67 fg. TK, 1.12.67 TK, 1.7.69 TK 21, 1.8.70 D.f.T., 1.7.71 DT 4, 1.2.73 VTI 24 ved DT 3.
- Rasmussen, Jens Peter Rosted*, f. 6.6.17. 1.6.34. 1.7.41 TA i Holbæk, 1.4.46 København, 1.7.50 u.f.n., 1.9.50 TA i København, 1.4.54 OTA, 1.12.59 Prøvesaml. og Fakt., 1.4.61 TK i København, 1.4.65 VTI i D.f.T., 1.7.69 VTI 25, 1.3.70 DT 11, 1.4.71 DT 2.
- Rasmussen, Johan Peter*, f. 25.8.25. 1.4.53. 1.4.55 TB i København, 1.4.64 TBF, 1.7.69 TBF 8, 1.3.70 TVM 10.
- Rasmussen, Jørgen Bøg*, f. 26.6.40. 1.8.56. 1.8.61 TA i København, 1.7.63 Århus, 1.2.67 Vejle, 1.10.68 OTA, 1.7.69 OTA 17, 1.12.73 OTA 19.
- Rasmussen, Jørgen Stig*, f. 7.12.42. 1.8.64. 1.8.66 TB i Rødbyhavn, 1.7.69 TB 3, 1.1.72 OTB 5.
- Rasmussen, Kai Mogens*, f. 4.1.45. 1.8.63. 1.8.68 TA i Nykøbing F., 1.7.69 TA 9, 1.1.74 OTA 17.
- Rasmussen, Kaj Erik*, f. 13.10.36. 1.4.63. 1.4.65 TPB i Sønderborg, 1.3.69 TB, 1.7.69 TB 3, 1.3.70 OTB 5, 1.4.71 TBF 7.
- Rasmussen, Kaj Hugo*, f. 26.3.37. 1.8.63. 1.8.65 TB i Rødbyhavn, 1.7.69 TB 3, 1.3.70 OTB 5, 1.2.72 TBF 7.

- Rasmussen, Kaj Lindberg*, f. 6.9.33. 1.11.56. 1.11.58 TB i Århus, 1.4.68 fg. TBF, 1.2.69 TBF, 1.7.69 TBF 7. 1.4.71 TBF 8.
- Rasmussen, Karl Peter*, f. 15.9.21. 15.7.46-31.1.53 i Tgk., 1.2.53 TPB i København, 1.4.64 OTPB, 1.4.64 TPF, 1.4.68 fg. TVM, 1.3.69 TVM, 1.7.69 TVM 10, 5.11.69 TVM 10 lds ved DT 7, 1.3.70 OTVM 13.
- Rasmussen, Ketty, f. Jacobsen* 12.5.43. 1.8.60. 1.8.65 TA i Haderslev, 1.7.69 TA 9, 1.5.70 TA 11, 1.4.71 OTA 17.
- Rasmussen, Knud Erik*, f. 23.1.24. 1.2.41. 1.4.46 TA i København, 1.8.48 I.f.O., 1.7.54 Kb. Lufth. Tfv., 1.4.58 OTA, 1.4.62 O.f.K., Bevctrl., 1.8.62 fg. TK i København, 1.4.63 TK, 1.4.68 fg. VTI, 1.2.69 Korsør, 1.4.69 VTI, 1.7.69 VTI 24, 1.2.71 VTI 25, 1.6.72 TI 29 i Fredericia.
- Rasmussen, Kurt Svend*, f. 12.6.39. 1.5.66. 1.5.68 TB i København, 1.12.68 Nykøbing F., 1.7.69 TB 3, 1.4.73 OTB 5.
- Rasmussen, Kurt Sørn*, f. 17.5.32. 1.8.49. 1.8.54 TA i Nakskov, 4.3.55 København, 1.9.62 OTA i 4. Finsp., 1.4.63 3. Finsp., 1.4.65 D.f.T., 1.5.69 TK, 1.7.69 TK 20, 1.3.71 TK 21, 1.7.73 abf. VTI 24, 1.10.73 VTI 24.
- Rasmussen, Leif*, f. 4.11.45. 1.8.62. 1.6.68 TA i København, 1.7.69 TA 9, 1.8.69 Holstebro, 1.9.73 OTA 17.
- Rasmussen, Leif Holger*, f. 21.11.42. 1.8.59. 1.8.64 TA i Frederikssund, 1.1.66 Roskilde, 1.10.67 København, 1.7.69 TA 9, 1.2.70 D.f.T., 1.5.70 TA 11, 1.8.70 OTA 17.
- Rasmussen, Marius Christian*, f. 21.8.39. 1.4.62. 1.4.64 GB, 1.4.69 TB i Padborg, 1.7.69 TB 3, 1.3.70 OTB 5, 1.12.70 Odense, 1.4.71 TBF 7.
- Rasmussen, Mogens Hammer*, f. 13.10.38. 1.9.62. 1.9.64 TB i København, 1.2.66 Fåborg, 1.7.69 TB 3 i Svendborg, 1.3.70 OTB 5, 1.4.71 TBF 7.
- Rasmussen, Nicolaj Holm*, f. 30.8.36. 1.3.63. 1.3.65 GB, 1.4.69 TB i Padborg, 1.7.69 TB 3, 1.3.70 OTB 5, 1.2.72 TBF 7.
- Rasmussen, Niels Bjerregaard*, f. 19.8.46. 1.8.65. 1.8.70 TA 9 i Korsør, 1.4.73 D.f.T.
- Rasmussen, Niels Otto Rønsholt*, f. 16.4.48. 1.8.65. 1.8.70 TA 9 i Horsens, 1.11.73 D.f.T.
- Rasmussen, Ole Bjørn*, f. 15.4.41. 1.8.58. 1.8.63 TA i København, 1.7.69 TA 9, 1.8.69 Korsør, 1.10.69 OTA 17, 1.11.71 København.
- Rasmussen, Ole Jørgen Hammer*, f. 23.5.34. 1.8.61. 1.8.63 TB i København, 1.12.64 Kolding, 1.7.69 TB 3, 1.3.70 OTB 5, 1.4.71 TBF 7.
- Rasmussen, Palle Buch*, f. 20.6.47. 1.6.65. 1.6.70 TA 9 i Kalundborg.
- Rasmussen, Paul Aage*, f. 5.1.35. 2.11.60. 1.12.62 TB i København, 15.8.63 Kalundborg, 1.6.66 København, 1.7.69 TB 3, 1.1.70 OTB 5, 1.4.71 TBF 7.
- Rasmussen, Peter*, f. 17.11.23. 1.8.46. 1.8.48 GD, 1.4.52 GB, 1.4.64 GOB, 1.4.66 VM 7, 1.4.69 TBF i Padborg, 1.7.69 TBF 7, 1.8.70 TBF 8 i Sønderborg, 1.3.73 TVM 10.
- Rasmussen, Peter Elkjær*, f. 9.6.47. 1.8.64. 1.8.69 TA 9 i Køge, 1.3.73 TA 11.
- Rasmussen, Peter William Ørby*, f. 24.6.23. 1.1.42. 1.1.47 TA i Stubbekøbing, 1.9.47 København, 1.5.48 I.f.Ø.S., 1.11.56 t.j. OTA ved Pakhusforv., 1.4.58 OTA, 1.3.61 København, 1.8.62 fg. TK i 4. Finsp., 1.4.63 TK i 3. Finsp., 1.4.68 fg. VTI, 1.7.68 Nykøbing F., 1.4.69 VTI, 1.7.69 VTI 25, 1.5.71 VTI 27.
- Rasmussen, Poul*, f. 26.8.35. 1.9.60. 1.9.62 TB i København, 1.12.64 Middelfart, 1.3.69 Fredericia, 1.7.69 TB 3, 1.3.70 OTB 5, 1.4.71 TBF 7.
- Rasmussen, Poul Emil*, f. 13.4.14. 1.6.45. 1.6.47 TB i København, 1.8.51 OTB 2, 1.4.53 Odense, 1.12.59 TBF, 1.8.62 fg. TVM, 1.4.63 TVM, 1.4.68 fg. OTVM, 1.3.69 OTVM, 1.7.69 OTVM 14.

- Rasmussen, Poul Erik*, f. 10.4.42. 1.6.59. 1.6.64 TA på Samsø, 1.6.65 Fåborg, 1.7.68 Randers, 1.7.69 TA 9, 1.3.70 OTA 17.
- Rasmussen, Poul Georg*, f. 25.2.37. 1.8.64. 1.8.66 TB i Rødbyhavn, 1.7.69 TB 3, 1.8.71 OTB 5.
- Rasmussen, Rasmus Peter*, f. 28.3.38. 1.4.62. 1.4.64 GB, 1.4.69 TB i Padborg, 1.7.69 TB 3, 1.3.70 OTB 5, 1.4.70 Odense, 1.2.72 TBF 7.
- Rasmussen, Regnar Vilhelm*, f. 27.7.14. 1.7.31. 1.8.38 TA i Skælskør, 1.2.39 Næstved, 1.2.41 Roskilde, 1.2.43 I.f.Ø.S., 1.9.52 t.jg. OTA i København, 1.2.53 OTA, 1.5.58 TK, 1.4.66 OTK, 1.11.68 fg. VTI, 1.1.69 DT 11, 1.3.69 VTI, 1.7.69 VTI 25.
- Rasmussen, Svend Erhardt*, f. 1.9.09. 1.9.49 toldpakhusarb. i København, 1.4.64 OTPB, 1.3.69 OTB, 1.7.69 OTB 5.
- Rasmussen, Svend Erling Oluf*, f. 9.12.28. 1.11.54. 1.11.56 TPB i Odense, 1.4.67 fg. TPF, 1.6.67 TPF, 1.3.69 TBF, 1.7.69 TBF 7, 1.6.70 TBF 8, 1.12.72 TVM.
- Rasmussen, Søren Grosen*, f. 6.7.37. 1.1.62. 1.1.64 TB i København, 1.1.69 Kalundborg, 1.7.69 TB 3, 1.3.70 OTB 5, 1.4.71 TBF 7.
- Rasmussen, Tom Rue*, f. 24.6.36. 1.10.55. 1.10.60 TA i Sønderborg, 1.11.60 København, 1.4.65 D.f.T., 1.7.68 OTA, 1.7.69 OTA 17, 1.4.71 OTA 19, 1.4.73 TK 20, 1.8.73 Helsingør.
- Rasmussen, Vagn Bruun*, f. 30.1.26. 1.1.43. 1.1.48 TA i Haderslev, 1.6.57 Åbenrå, 1.1.59 OTA, 1.7.65 TK, 1.4.68 Haderslev, 1.7.69 TK 21, 1.4.71 VTI 24.
- Rasmussen, Valdemar*, f. 4.2.07. 1.8.25. 1.8.31 TA i København, 1.9.46 t.jg. OTA, 1.10.46 OTA, 1.4.53 t.jg. TK i I.f.O., 1.4.56 TK, 1.9.56 København, 1.12.56 Prøvesaml. og Fakt., 1.4.59 VTI, 1.4.65 TI 23 i D.f.T., 1.12.65 TKS 23 ved Langebro Tkt., 1.3.66 TF 25 ved Sydhavnens Tfv., 1.4.68 fg. DTC 26, 1.12.68 DT 4, 1.3.69 DTC 26, 1.7.69 DTC 36, 1.4.71 DT 2, 27.9.72 R*.
- Rasmussen, Verner Winther*, f. 10.10.15. 1.7.40-31.5.50 i Tgk., 1.6.50 TB i København, 1.10.59 Eftersøgningstj., 1.4.60 OTB, 1.4.63 TBF, 1.4.65 D.f.T., 1.4.68 fg. TVM, 1.2.69 TVM, 1.7.69 TVM 10, 10.6.71 København, 1.10.73 OTVM 13 ved DT 3.
- Rasmussen, Viggo Langelund*, f. 2.8.38. 1.7.55. 1.7.60 TA i København, 1.2.63 Åbenrå, 1.7.68 OTA, 1.7.69 OTA 17, 1.5.70 Haderslev, 1.9.72 TK 20.
- Rasmussen, Willy Edouard*, f. 3.4.29. 1.1.57. 1.1.59 TB i København, 1.2.67 fg. TBF, 1.8.67 TBF, 1.7.69 TBF 7, 1.6.70 TBF 8, 1.4.71 TBF 9, 1.1.72 TVM 10.
- Rath, Bjarne Ove Dowhan*, f. 10.4.51. 1.8.68. 1.8.73 TA 9 i Køge.
- Ravn, Hans Jørgen*, f. 6.4.33. 1.8.50. 1.8.55 TA i København, 1.3.60 Kb. Lufth. Tfv., 1.2.61 Roskilde, 1.10.62 OTA i Sakskøbing, 20.1.69 Nykøbing F., 1.7.69 OTA 17, 1.9.69 TK 20, 1.4.71 TK 21, 1.9.72 VTI 24.
- Ravn, John William*, f. 16.5.38. 1.6.56. 1.6.61 TA i København, 1.9.63 Kalundborg, 1.7.68 OTA, 1.7.69 OTA 17, 1.6.71 OTA 19, 1.9.73 TK 20.
- Ravn, Kaj*, f. 22.3.07. 1.8.24. 1.8.30 TA i Roskilde, 1.2.31 København, 1.11.45 t.jg. OTA, 1.8.46 OTA, 1.7.53 t.jg. TK, 1.9.53 TK, 1.6.57 Prøvesaml. og Fakt., 1.8.59 OTK ved Kb. Lufth. Tfv., 1.8.63 fg. TI 23, 1.4.64 TI 23, 1.12.68 DT 5, 1.7.69 TI 29.
- Ravn, Tage*, f. 1.4.39. 1.8.61. 1.8.63 TPB i København, 1.3.65 Odense, 1.3.69 TB, 1.7.69 TB 3, 1.3.70 OTB 5, 1.4.71 TBF 7.
- Ravneberg, Inge Valborg*, f. 12.2.12. 4.8.28. 1.5.36 kontorist i København, 1.3.41 I. Kasskt., 1.7.43 København, 1.3.45 I.f.O., 1.4.45 KA 2, 1.6.48 u.f.n., 1.1.50 KA 2 i København, 1.8.50 I.f.T., 1.7.55 t.jg. KA 1 i I.f.O., 1.7.56 KA 1, 1.10.59 I.f.Ø.S., 1.4.63 1. Finsp., 1.4.65 OKA, 1.1.69 DT 9, 1.7.69 OKA 17, 1.1.71 DT 8, 15.12.72 DT 2.
- Regnar, Martin*, f. 12.3.33. 1.6.51. 1.6.56 TA i København, 1.8.63 OTA, 1.7.69 OTA 19, 1.2.70 D.f.T., 1.11.70 TK 20, 1.4.71 TK 21, 1.7.73 abf. VTI 24, 1.10.73 VTI 24.

- Reimer, Elna*, f. *Nikolausen* 10.5.17. 1.5.36. 1.6.41 kontorist i I.f.O., 1.8.46 KA, 31.12.49 afsked efter ansøgning, 1.9.56 kontorist i I.f.O., 1.1.58 t.jg. KA 2, 1.12.61 KA 1, 1.9.62 4. Finsp., 1.4.63 3. Finsp., 1.11.64 O.f.K., Bevktrl., 1.5.69 DT 1, 1.7.69 KA 12, 1.4.71 OKA 17 ved DT 3.
- Reinhard, Kirsten*, f. *Häuser* 24.10.44. 1.8.61, 1.8.66 TA i Kastrup, 1.6.69 København, 1.7.69 TA 9, 5.8.69 u.f.n., 5.8.70 TA 9 ved DT 9, 15.5.71 Horsens, 1.9.72 OTA 17.
- Reinholdt, Poul Kristian*, f. 19.6.17. 1.4.36. 1.4.42 TA i Grenå, 1.2.47 Vejle, 1.4.55 OTA 1.8.62 fg. TK, 1.12.62 TK, 1.4.68 fg. VTI, 1.4.69 VTI i Kolding, 1.7.69 VTI 24, 1.11.70 VTI 25, 1.4.71 TI 29.
- Ries, Martin*, f. 6.4.29. 1.3.54. 1.3.56 GB, 1.3.69 OTB, 1.4.69 OTB i Padborg, 1.7.69 OTB 5, 1.4.71 TBF 7.
- Riis, Erik Sejer*, f. 7.4.38. 1.6.55. 1.6.60 TA i København, 1.4.65 OTA ved Chr.havns Tkt., 1.12.68 DT 3, 1.7.69 OTA 17, 1.2.70 TCO, 1.9.70 D.f.T., 1.4.71 TK 20, 1.12.71 TK 21.
- Riis, Knud Mogensen*, f. 22.7.16. 1.4.45. 1.4.47 TB i København, 1.8.51 OTB 2, 1.6.56 OTB 1, 1.4.58 TBF, 1.8.62 fg. TVM, 1.4.63 TVM ved Eftersøgningsstj., 1.4.65 D.f.T., 1.4.68 fg. OTVM, 1.3.69 OTVM, 20.5.69 DT 11, 1.7.69 OTVM 13, 1.6.70 OTVM 14. 1.4.71 TPAM 17 ved DT 3.
- Rimmen, Peder Eyvind Bertel*, f. 17.9.14. 1.2.45. 1.2.47 TB i Hirtshals, 1.6.47 OTB 2, 1.4.54 OTB 1, 1.4.58 TBF, 1.4.65 TVM, 1.7.69 TVM 10, 1.8.73 OTVM 13.
- Risom, Henrik Immanuel Høstmark*, f. 18.9.25. 1.1.43. 1.1.48 TA i Grenå, 1.5.53 Herning, 1.1.59 OTA, 1.4.65 TK, 21.4.69 abf. VTI, 1.7.69 TK 22, 1.1.70 VTI 24, 1.4.71 TI 29.
- Rithmester, Karl Gustav*, f. 3.10.46. 1.8.64. 1.8.69 TA 9 i Thisted.
- Robdrup, Henning*, f. 19.8.49. 1.8.66. 1.8.71 TA 9 i København, 1.8.73 D.f.T.
- Rodam, Poul Sofus*, f. 15.7.10. 1.7.29. 1.7.35 TA i Skagen, 1.1.36 Nykøbing M., 1.6.37 Padborg, 1.2.39 Randers, 1.2.41 Hobro, 1.2.45 Århus, 1.7.49 OTA, 1.4.58 TK, 1.8.64 OTK, 1.3.69 VTI, 1.7.69 VTI 25.
- Roelsen, Svend*, f. 26.2.09. 2.1.60 OA (O) i Dept., 1.4.65 D.f.T.
- Roelsgaard, Erich*, f. 6.10.36. 1.6.54. 1.6.59 TA i Løgstør, 1.10.66 OTA, 1.7.69 OTA 17, 1.10.69 Holstebro, 1.9.71 TK 20, 1.4.73 TK 21.
- Roer, Børge Rasmussen*, f. 18.7.34. 1.11.60. 1.11.62 TPB i København, 1.4.68 fg. TBF, 1.3.69 TBF, 1.7.69 TBF 7, 1.8.71 Frederikshavn, 1.9.73 TBF 8.
- Roland, Søren Feigh*, f. 9.2.51. 1.8.68. 1.8.73 TA 9 i D.f.T.
- Ronak, Annelise*, f. 13.9.31. 1.8.49. 1.10.52 kontorist i København, 31.12.59 afsked efter ansøgning, 1.8.60 KA 2 i I.f.Ø.S., 1.4.61 KA 1, 1.9.61 København, 1.4.65 D.f.T., 1.4.68 fg. OKA, 1.2.69 OKA, 1.7.69 OKA 17, 1.4.73 KFM 20.
- Rongsted, Kurt Bjarne*, f. 10.1.45. 1.7.61. 1.7.66 TA i København, 1.4.68 Kalundborg, 1.7.69 TA 9, 1.6.71 OTA 17.
- Roos, Verner Johannes*, f. 21.3.25. 1.9.47-31.3.55 i Tgk., 1.4.55 TB i København, 1.4.64 OTB, 1.4.65 TBF, 1.7.69 TBF 8, 1.4.71 TVM 10.
- Ros, Gert*, f. 6.1.49. 1.8.65. 1.8.70 TA 9 i Køge.
- Rosberg, Swea Lily*, f. 20.1.12. 10.4.29. 1.6.36 kontorist i København, 1.4.45 KA 2, 1.5.49 KA 1, 1.4.62 OKA ved Tkt. Centralpostbyg., 1.12.68 DT 7, 1.7.69 OKA 17.
- Rosenkilde, Henrik*, f. 22.12.29. 1.2.57. 1.2.59 TB i København, 1.4.61 Ålborg, 1.4.68 fg. TBF, 1.2.69 TBF, 1.7.69 TBF 7, 1.4.71 TBF 8.
- Rossau, Gunmar Peter*, f. 15.2.34. 1.8.50. 1.8.55 TA i Åbenrå, 1.1.56 Ribe, 1.3.58 København, 1.11.61 Haderslev, 1.8.63 OTA, 1.7.69 OTA 17, 1.11.70 TK 20, 1.4.71 TK 21.
- Rossau, Kai*, f. 17.9.32. 1.8.49. 1.8.54 TA i Haderslev, 23.10.54 København, 1.11.55 I.f.T., 1.9.62 OTA i 4. Finsp., 1.4.63 3. Finsp.,

- 1.4.65 D.f.T., 1.5.69 TK, 1.7.69 TK 20 i Næstved, 1.4.71 TK 21, 1.10.73 abf. VTI 24 i Horsens, 1.1.74 VTI 24.
- Rotne, Einar*, f. 25.7.06. Cand jur. 1.8.23. 1.8.29 TA i København, 1.2.37 revafd., 1.4.43 SEK i Dept., 1.4.46 tjt. FM, 1.11.46 FM, 1.11.50 EKS, 1.4.55 TI i I.f.Ø.S., 15.9.62 R*, 1.4.63 1. Finsp., 1.11.68 fg. TI 26 ved DT 9, 1.3.69 TI 26, 1.7.69 TI 36, 1.1.71 DT 8, 1.12.72 DT 10.
- Rotne, Martin Gunnar*, f. 11.2.09. 1.8.27. 1.8.33 TA i Løgstor, 1.4.40 Ålborg, 1.8.47 OTA i Nykøbing M., 1.5.52 Ålborg, 1.7.55 tjt. TK i Randers, 1.9.56 TK, 1.9.61 OTK i Frederikshavn, 1.1.65 TF 21 i Hirtshals, 1.4.68 fg. TI 23, 1.3.69 TI 23, 1.7.69 TI 29.
- Rudolph, Christian*, f. 19.12.32. 1.11.55. 1.11.57 TB i København, 1.1.62 Kolding, 1.4.68 fg. TBF, 1.3.69 TBF, 1.7.69 TBF 7, 1.4.71 TBF 8, 1.11.73 TBF 9.
- Ruff, Kaj Frants*, f. 14.9.13. 1.9.41. 1.9.43 TB i København, 1.6.48 OTB 2, 1.10.52 OTB 1, 1.6.57 TVM 2, 1.9.57 I.f.O., 1.8.62 fg. TVM 1 i 4. Finsp., 1.1.63 TVM 1, 1.4.63 3. Finsp., 1.11.68 fg. OTVM, 1.1.69 DT 10, 1.3.69 OTVM, 1.7.69 OTVM 13, 1.4.71 DT 1, 1.10.71 DT 8, 15.12.72 DT 11.
- Ruffert, Andrea Erna Carla*, f. 17.4.06. 1.8.31. 1.1.32 kontorist i I.f.T., 1.10.35 København, 1.4.36 TE, 1.1.41 TA i I. Kasskt., 1.7.43 Tb. Hvkt., 1.7.44 Jernb., Tkt., 1.7.49 Kreditoplt., 1.6.50 Hellerup Tfv., 1.6.54 OTA ved Kb. Lufth. Tfv., kt., 1.8.62 1. Trevkt., 1.7.63 FM, 1.7.69 FM, 21 1.2.70 DT 10, 1.4.71 DT 2.
- Ryager, Vagn*, f. 25.12.45. 1.8.62. 1.6.68 TA i København, 1.7.69 TA 9 i Korsør, 1.9.73 OTA 17.
- Røjgaard, John*, f. 13.1.36. 1.8.53. 1.8.58 TA i København, 1.6.66 OTA, 1.7.69 OTA 17, 1.4.71 TK 20.
- Røjgaard, Kai*, f. 29.10.43. 1.8.60. 1.8.65 TA i Gedser, 1.7.69 TA 9, 1.6.70 Nykøbing F., 1.4.71 OTA 17.
- Rømer, Henning Leo*, f. 2.2.44. 1.8.62. 1.8.67 TA i København, 1.4.68 Herning, 1.7.69 TA 9, 1.9.72 OTA 17.
- Rømer, Jens Peter*, f. 27.7.18. 1.4.60 OA (O) i I.f.Ø.S., 1.4.63 1. Finsp., 1.1.69 DT 9, 1.1.71 DT 8, 15.12.72 DT 9.
- Rønsch, Viggo*, f. 31.12.50. 1.8.68. 1.8.73 TA 9 i Sønderborg.
- Rønnekilde, Marie Lissi*, f. Larsen 31.5.29. 1.9.62 KOF i Forbrugsafg. insp., 31.3.70 afsked efter ansøgning, 1.11.70 AS(O) i TCO, 13.5.71 DT 2, 1.9.72 OA(O).
- Rønnest, Palle*, f. 30.9.44. 1.8.61. 1.8.66 TA i København, 1.6.68 Thisted, 1.7.69 TA 9, 1.1.71 Randers.
- Rønnov, Edvard Jens Schytt*, f. 12.8.18. 15.12.43. 1.1.46 GE, 1.4.46 GD, 1.6.51 GO, 1.4.52 GOB, 1.1.62 VM 7, 1.4.64 VM 10, 1.4.68 fg. OTVM i Sønderborg, 1.3.69 OTVM, 1.7.69 OTVM 13.
- Rørbech, Svend Halfdan*, f. 26.4.08. 1.8.25. 1.8.31 TA i I.f.T., 1.4.42 Århus, 1.11.46 OTA i revafd., 1.5.53 FM, 1.4.63 EKS, 20.5.69 D.f.T., 1.7.69 TI 30.
- Røssel, Palle*, f. 12.8.42. 1.6.59. 1.6.64 TA i Fåborg, 1.7.69 TA 9, 1.10.69 Svendborg, 1.3.70 OTA 17.

S

- Saabye, Christen Hansen*, f. 10.5.13. 1.1.32. 1.1.38 TA i Frederikshavn, 1.5.40 Hjørring, 1.9.50 Søby, 1.9.54 OTA i Nibe, 1.7.69 OTA 17, 1.10.71 Ålborg.
- Samson, Sven Erik*, f. 12.7.32. 1.2.57. 1.2.59 TB i Rønne, 1.4.68 fg. TBF, 1.2.69 TBF, 1.7.69 TBF 7, 1.4.71 TBF 8.
- Samuelsen, Flemming Allan*, f. 28.1.48. 1.8.65. 1.8.70 TA 9 i København.
- Sand, Steffen*, f. 12.5.48. 1.8.65. 1.8.70 TA 9 i Randers, 1.11.72 D.f.T.
- Sanggaard, Poul*, f. 30.5.12. 1.4.31. 1.4.37 TA i Thisted, 1.2.39 Holstebro, 1.2.43 Randers, 1.4.52 OTA, 1.4.58 TK i Struer, 1.4.68 fg. TI 25 i Herning, 1.3.69 TI 25, 1.7.69 TI 34.
- Schiermacher, Jørgen Ib*, f. 7.4.21. 1.3.38. 1.5.45 TA i Haderslev, 1.2.47 Ålborg, 1.2.49 I.f.O., 1.10.52 I.f.Ø.S., 1.6.55 tjt. OTA i Køben-

- havn, 1.4.56 OTA, 1.9.59 I.f.Ø.S., 1.8.62 fg. TK i 4. Finsp., 1.4.63 TK i 3. Finsp., 1.4.68 fg. TI 23, 1.1.69 DT 10, 1.4.69 TI 23 i D.f.T., 1.7.69 TI 30, 1.1.70 TI 34.
- Schjerbeck, Lone Merete*, f. 3.6.16. 1.2.35. 1.7.40 kontorist i revafd., 1.1.47 KA 2, 1.11.52 Helsingør, 1.11.53 København, 1.4.55 KA 1, 1.4.65 OKA ved Jernb. Tkt., 1.12.68 DT 6, 1.7.69 OKA 17, 1.8.72 DT 4.
- Schjødt, Mogens*, f. 21.11.31. 1.6.48. 1.6.53 TA i Silkeborg, 24.10.53 Thisted, 1.11.54 Sæby, 1.9.62 OTA, 1.4.68 fg. TK i Frederikshavn, 1.5.69 TK, 1.7.69 TK 20, 1.9.70 TK 21.
- Schjørmann, Georg Marius*, f. 25.1.19. 15.1.48. 1.2.50 TB ved Kb. Lufth. Tfv., 1.6.55 OTB 2, 1.1.60 TBF, 1.11.65 TVM, 1.4.68 fg. OTVM, 1.12.68 DT 5, 1.3.69 OTVM, 1.7.69 OTVM 13.
- Schjøtt, Peter Johannes*, f. 8.11.44. 3.8.65. 1.9.67 TPB i København, 1.3.69 TB, 1.4.69 Haderslev, 1.7.69 TB 3, 1.4.73 OTB 5.
- Schlesinger, Aase, f. Espersen* 5.6.45. 1.8.61. 1.7.62 TE, 1.6.67 TA i Randers, 1.7.69 TA 9, 1.9.72 OTA 17.
- Schlichting, Nis*, f. 5.11.33. 1.1.61. 1.1.63 GB, 1.4.69 TB i Padborg, 1.7.69 TB 3, 1.1.70 OTB 5, 1.6.72 Sønderborg.
- Schlundt, Erik*, f. 1.8.22. 1.3.39. 1.4.46 TA i København, 1.4.55 I.f.O., 1.3.56 tjt. OTA i København, 1.4.56 OTA, 1.8.62 fg. TK i 4. Finsp., 1.4.63 TK i 3. Finsp., 1.1.69 DT 10, 1.7.69 TK 21, 1.4.71 VTI 24 ved DT 9.
- Schmidt, Arne Lindskov* f. 15.6.36. 15.5.62. 1.6.64 TB i København, 1.12.64 Frederikshavn, 1.7.69 TB 3, 1.3.70 OTB 5, 1.4.71 TBF 7.
- Schmidt, Axel*, f. 4.10.38. 1.2.63. 1.2.65 TB i Kb. Lufth. Tfv., 1.12.68 DT 5, 1.7.69 TB 3, 1.3.70 OTB 5, 1.4.71 TBF 7.
- Schmidt, Børge Valther*, f. 7.6.30. 1.5.54. 1.5.56 TPB i Sønderborg, 1.4.68 fg. TBF, 1.3.69 TBF, 1.7.69 TBF 7, 1.4.71 TBF 8.
- Schmidt, Hans Johannes*, f. 16.2.19. 6.1.42. 1.2.44 GE, 1.4.46 GD, 1.12.48 GO, 1.4.52 GOB, 1.6.60 VM 7, 1.4.65 VM 10, 1.4.69 TVM i Padborg, 1.7.69 TVM 10.
- Schmidt, Hans Peter*, f. 25.10.11. 1.4.37. 1.4.39 TB i Åbenrå, 1.1.45 TA, 1.6.55 OTA i Haderslev, 1.6.61 TK, 1.7.69 TK 22, 1.4.71 VTI 24.
- Schmidt, Henry Helmer*, f. 2.8.28. 1.9.45. 1.9.50 TA i I.f.Ø.S., 1.6.55 I.f.O., 1.9.61 OTA, 1.4.63 2. Finsp., 1.4.68 fg. TK, 1.3.69 TK, 1.7.69 TK 21, 4.9.69 DT 8, 1.4.71 DT 10.
- Schmidt, Jens Jørgen*, f. 21.7.15. 1.7.41. 1.7.43 GE, 1.4.46 GD, 1.4.48 GO, 1.4.52 GOB, 1.11.59 GVM 7, 1.4.61 OVM 12, 1.5.63 KOVM, 1.4.68 TPAM 15 i Padborg, 1.3.69 TPAM 15, 1.7.69 TPAM 17.
- Schmidt, Jens Madsen*, f. 2.2.26. 1.8.49. 1.8.51 GD, 1.4.52 GB, 1.4.64 GOB, 1.4.69 OTB i Padborg, 1.7.69 OTB 5, 1.6.70 TBF 7.
- Schmidt, Johannes*, f. 31.12.29. 1.6.47. 1.6.52 TA i København, 1.9.52 Fåborg, 1.5.55 Viborg, 1.11.61 Vejle, 1.5.62 OTA, 1.4.68 fg. TK, 1.3.69 TK, 1.7.69 TK 21.
- Schmidt, Marius Nielsen*, f. 28.12.19. 1.11.40–31.1.47 i Tgk., 1.2.47 TB i Randers, 1.8.53 OTB i Gedser, 1.11.56 TVM 2 ved mobilpatruljen i Århus, 1.2.60 O.f.J. med tjeneste ved mobilpatruljen, 1.4.60 TVM 1, 1.7.60 OTVM i Århus, 1.4.64 TPAM, 1.4.68 fg. TPAM 18, 1.3.69 TPAM 18, 1.7.69 TPAM 20.
- Schmidt, Sophus*, f. 12.2.16. 1.1.32. 1.3.40 TA i Thisted, 1.2.41 Helsingør, 1.2.43 Randers, 1.2.53 tjt. OTA i Struer, 1.4.56 OTA, 1.5.56 Århus, 1.10.59 fg. TK, 1.4.60 TK, 1.7.69 TK 22.
- Schmidt, Svend*, f. 4.6.25. 1.5.48–30.9.62 i Tgk., 1.10.62 TB i Padborg, 1.4.64 OTB, 1.7.69 OTB 5, 1.4.71 TBF 7.
- Schmidt, Werner*, f. 4.10.39. 1.7.62. 1.7.64 TB i Kb. Lufth. Tfv., 1.12.68 DT 5, 1.7.69 TB 3, 1.3.70 OTB 5, 1.4.71 TBF 7.

- Schneider, Paul Viggo Peter*, f. 16.6.18. 1.2.50 toldpakhusarb. på Kb. Tb., 1.4.64 OTPB, 1.12.68 København, 1.3.69 OTB, 1.7.69 OTB 5.
- Schnoor, Leo Egon*, f. 27.9.32. 1.6.50. 1.6.55 TA i Gedser, 1.3.60 Frederikssund, 1.2.61 Næstved, 1.8.63 OTA, 1.7.69 OTA 17, 1.6.70 TK 20, 1.4.71 TK 21.
- Schou, Thorkild Myhre*, f. 27.9.25. 1.5.53. 1.5.55 TB i København, 1.6.63 TA, 1.5.69 OTA, 1.7.69 OTA 17.
- Schouboe, Leif Christensen*, f. 6.3.45. 1.11.66. 1.11.68 TB i København, 1.4.69 Holstebro, 1.7.69 TB 3, 1.12.73 OTB 5.
- Schrader, Mogens Erik*, f. 22.5.25. 1.1.43. 1.1.48 TA i Vordingborg, 1.8.48 Maribo, 1.5.54 Århus, 1.1.59 OTA, 1.4.65 TK, 1.7.69 TK 21, 1.4.71 VTI 24.
- Schrøder, Leif*, f. 17.3.33. 1.8.50. 1.8.55 TA i Herning, 1.10.55 Frederikshavn, 1.8.63 OTA, 1.7.69 OTA 19, 1.6.70 TK 20, 1.4.71 TK 21.
- Schuldt, August Jørgen*, f. 4.6.21. 15.9.45–30.11.52 i Tgk., 1.12.52 TB i København, 1.4.62 OTB i Svendborg, 1.4.68 fg. TBF, 1.3.69 TBF, 1.7.69 TBF 7, 1.12.70 TBF 8, 1.8.71 TBF 9, 1.10.73 TVM 10.
- Schuldt, Herlov*, f. 9.9.25. 1.5.52. 1.5.54 TPB i Esbjerg, 1.3.55 Kolding, 1.5.64 Haderslev, 1.3.68 fg. TPF, 1.5.68 TPF, 1.3.69 TBF, 1.7.69 TBF 7, 1.4.71 TBF 8.
- Schultz, Jens Bennuhr*, f. 29.4.45. 1.8.61. 1.8.66 TA i København, 1.7.69 TA 9, 1.2.72 OTA 17.
- Schultz, Poul Harald*, f. 16.10.46. 1.9.63. 1.9.68 TA i København, 1.7.69 TA 9.
- Schulz, Hans Christian*, f. 28.6.30. 1.7.59. 1.7.61 TPB på Kb. Tb., 1.1.63 Tønder, 1.3.69 TB, 1.7.69 TB 3, 1.1.70 OTB 5, 1.2.71 Havneby, 1.4.71 TBF 7.
- Schumacher, Paul Flemming*, f. 6.12.25. 1.6.46. 1.6.51 TA i I.f.T., 1.10.51 I. Kasskt., 1.3.52 u.f.n., 1.7.52 TA i I.f.T., 16.11.52 u.f.n., 1.2.53 TA i I.f.T., 1.3.61 OTA i København, 1.6.67 fg. TK, 1.12.67 TK, 1.7.69 TK 21 i Frederikshavn, 1.3.71 TK 22, 1.4.71 VTI 24.
- Schytt, Otto Lawaetz*, f. 10.8.24. 1.1.42. 1.1.47 TA i Haderslev, 1.2.53 Gråsten, 1.4.58 OTA, 1.8.64 TK, 1.4.68 Sønderborg, 1.7.69 TK 21, 1.11.73 TK 22.
- Seeger, Børge Adolf*, f. 8.11.17. 1.5.48. 1.5.50 TB i København, 1.3.56 OTB 2, 1.4.61 TBF ved Pakhusforv., 1.10.67 fg. TVM i København, 1.5.68 TVM, 1.4.68 fg. OTVM, 1.3.69 OTVM, 1.7.69 OTVM 13, 5.11.69 DT 3.
- Sevel, Ole Kaj*, f. 23.12.32. 1.8.49. 1.8.54 TA i København, 1.1.56 Helsingør, 1.3.63 OTA, 1.7.69 OTA 17, 1.3.70 TK 20, 1.4.71 TK 21.
- Sibbesen, Peter Christian*, f. 12.1.49. 1.8.66. 1.8.71 TA 9 i Svendborg, 1.11.73 D.f.T.
- Siewertsen, Cecilie Cathrine*, f. 6.10.23. 1.6.41. 1.4.46 kontorist i Odense, 1.10.48 tjt. KA 2, 1.6.49 KA 2, 1.7.55 tjt. KA 1, 1.4.57 KA 1, 1.4.65 OKA, 1.7.69 OKA 17.
- Siewertsen, Rudolf Friedrich*, f. 15.12.35. 1.8.59. 1.8.61 TB i København, 1.4.68 fg. TBF, 1.2.69 TBF, 1.7.69 TBF 7, 1.11.73 TBF 8.
- Sigsgaard, Jørgen*, f. 29.11.43. 1.5.66. 1.5.68 TB i København, 1.7.69 TB 3, 1.4.73 OTB 5.
- Sigurdsson, Ester Vita*, f. 23.5.14. 16.1.62 KOF i I.f.O., 1.4.63 2. Finsp., 1.4.66 AS(O), 1.4.69 Helsingør, 1.4.71 OA(O), 8.10.73 DT 10.
- Sigurdsson, Gunnar Victor*, f. 8.10.14. 1.4.43. 1.10.45 TB i København, 1.11.49 OTB 2, 1.4.54 OTB 1, 1.4.58 TBF, 1.8.59 fg. TVM, 1.4.60 TVM, 1.8.62 fg. OTVM ved Jernb. TK, 1.1.63 OTVM, 1.5.68 fg. TPAM 15 i Kb. Frihavn, 1.11.68 fg. TPAM 18 i Helsingør, 1.3.69 TPAM 18, 1.7.69 TPAM 20.
- Sihm, Peter Ove*, f. 26.1.37. 1.1.61. 1.1.63 TB i Kb. Lufthavn Tfv., 1.6.63 Rødbyhavn, 1.7.69 TB 3, 1.1.70 OTB 5, 1.6.70 Helsingør, 1.4.71 TBF 7.

- Siksne, Henning*, f. 22.3.26. 1.1.44. 1.1.49 TA i København, 1.2.53 Århus, 1.1.60 OTA, 1.10.60 Hirtshals, 1.1.66 fg. TK, 1.4.66 TK, 1.5.69 Frederikshavn, 1.7.69 TK 22, 1.6.70 VTI 24, 1.4.73 VTI 25.
- Simonsen, Børge*, f. 28.7.20. 15.7.46. 1.8.48 GD, 1.4.52 GB, 1.1.58 GOB, 1.4.65 VM, 1.4.69 TBF i Padborg, 1.7.69 TBF 8, 1.4.71 TVM 10.
- Simonsen, Carl Birger Frimand*, f. 17.9.33. 1.6.51. 1.6.56 TA i Gedser, 1.11.60 Åbenrå, 1.2.63 OTA i Nykøbing F., 1.7.69 OTA 17, 1.1.70 TK 20, 1.6.70 TK 22, 1.3.73 abf. VTI 24, 1.5.73 VTI 24.
- Simonsen, Erling Emil*, f. 20.1.31. 1.10.59. 1.10.61 TPB på Københavns Tb., 1.8.67 fg. TPF, 1.3.68 TPF, 1.12.68 København, 1.3.69 TBF, 1.7.69 TBF 7, 1.4.71 TBF 8, 1.4.73 TBF 9, 1.1.74 TVM 10.
- Simonsen, Hans Peter*, f. 24.6.33. 1.9.58. 1.9.60 TPB i Århus, 1.3.69 TB, 1.7.69 TB 3, 1.1.70 OTB 5, 1.10.70 TBF 7.
- Simonsen, Kaj Ove*, f. 26.10.33. 1.6.51. 1.6.56 TA i Frederikshavn, 1.1.64 OTA, 1.7.69 OTA 17, 1.11.70 OTA 19, 1.3.71 TK 20, 1.4.71 TK 21, 1.10.72 abf. VTI 24 i Kallundborg, 1.12.72 VTI 24.
- Simonsen, Knud*, f. 8.7.27. 1.1.44. 1.1.49 TA i Gedser, 17.5.49 København, 1.10.59 Kb. Lufth. Tfv., 1.1.60 OTA, 1.4.66 TK, 1.12.68 DT 5, 1.7.69 TK 21, 1.2.72 København.
- Simonsen, Leo*, f. 26.7.37. 1.4.60. 1.4.62 TB i København, 1.5.64 Sønderborg, 1.7.69 TB 3, 1.1.70 OTB 5, 1.4.71 TBF, 1.2.72 TBF 8.
- Simonsen, Magnus*, f. 4.2.09. 1.7.51 toldpakhusarb. på Københavns Tb., 1.4.64 OTPB, 1.8.67 TPF, 1.3.69 TBF, 1.7.69 TBF 7.
- Simonsen, Ove Hagen*, f. 27.5.31. 1.1.55. 1.1.57 TPB i København, 1.8.61 TB, 1.7.69 TB 3, 1.3.70 OTB 5, 1.4.71 TBF 7.
- Simonsen, Poul*, f. 27.2.18. 1.4.36. 1.4.42 TA i København, 1.10.54 tlg. OTA, 1.4.55 OTA, 1.6.61 TK i I.f.T., 1.4.63 2. Finsp., 1.4.65 VTI i D.f.T., 1.11.68 fg. TI 23, 1.1.69 DT 10, 1.3.69 TI 23, 1.7.69 TI 29, 1.4.71 DT 9.
- Simonsen, Poul*, f. 2.10.40. 1.8.58. 1.8.63 TA i København, 1.6.65 D.f.T., 1.7.69 TA 9, 1.10.69 OTA 17, 1.11.72 Ålborg.
- Simonsen, Tage*, f. 9.7.20. 1.3.46. 1.3.48 TB i Odense, 1.9.52 OTB 2, 1.6.53 TA, 1.9.53 Nykøbing M., 1.9.62 OTA, 1.4.68 fg. TK i Thisted, 1.5.69 TK, 1.7.69 TK 20, 1.9.70 TK 21.
- Simonsen, Tage Gunnar*, f. 23.2.28. 1.1.57. 1.1.59 TB i København, 1.8.66 TBF, 1.4.68 fg. TVM, 1.1.69 TVM, 1.7.69 TVM 10, 1.12.69 TVM 10 lds. ved DT 6, 1.4.71 OTVM 13.
- Sixhøj, Jørgen*, f. 16.9.32. 1.6.49. 1.6.54 TA i Frederikshavn, 11.5.55 Silkeborg, 1.11.59 O.f.J., 1.9.62 OTA i Ålborg, kr., 1.6.66 Ålborg, 1.5.69 TK, 1.7.69 TK 20, 1.2.71 TK 21, 1.9.72 VTI 24.
- Sjøholm, Jørn*, f. 13.7.39. 1.8.58. 1.8.63 TA i København, 1.7.65 Rønne, 1.7.69 TA 9, 1.10.69 OTA 17.
- Sjørring-Nielsen, Aksel*, f. 17.6.29. 1.11.60. 1.11.62 TB i København, 1.7.69 TB 3, 1.1.70 OTB 5, 1.6.70 TBF 7.
- Skaaning, Børge Vedel*, f. 5.2.40. 1.5.64. 1.5.66 TB i København, 1.7.69 TB 3, 1.10.70 OTB 5, 1.4.73 TBF 7.
- Skaifte, Hans Rudolf*, f. 20.5.15. 1.6.33. 1.6.39 TA i Holstebro, 1.9.40 Haderslev, 1.11.47 Århus, 1.4.54 OTA, 1.4.61 TK, 1.7.69 TK 22, 1.2.70 abf. VTI 24, 1.1.71 VTI 24, 1.4.73 VTI 25.
- Skallebæk, Jens Arne*, f. 3.2.51. 1.8.68. 1.8.73 TA 9 i Herning.
- Skantz, Johanne Sigrid*, f. 2.12.20. 6.5.37. 1.1.45 kontorist i Kolding, 1.1.48 TA, 1.9.48 Vejle, 1.5.49 Kolding, 1.1.59 OTA, 1.8.65 TK, 1.7.69 TK 21.
- Skar, Jørgen*, f. 10.11.28. 1.7.55. 1.7.57 TB i København, 1.3.66 TBF, 1.12.68 fg. TVM lds. i Køge, 1.1.69 TVM lds. 1.7.69 TVM 10, 1.4.71 OTVM 13.
- Skiffard, Hardy Anthon Kildal*, f. 24.6.31. 1.12.54. 1.12.56 TPB i Århus, 1.8.65 TPF, 1.1.69 fg. TVM, 1.2.69 TVM, 1.7.69 TVM 10.

- Skiffard, Knud Evald*, f. 21.4.33. 1.4.59. 1.4.61 TPB på Kb. Tb., 1.8.67 fg. TPF, 1.3.68 TPF, 1.12.68 København, 1.3.69 TBF i Randers, 1.7.69 TBF 7, 1.10.70 TBF 8, 1.5.71 TBF 9, 1.9.73 TVM 10.
- Skipper, Paul Børge*, f. 25.7.15. 1.6.34. 1.6.40 TA i Randers, kt., 1.10.40 Padborg, 1.9.47 Århus, 1.4.54 OTA i Ålborg, 1.4.61 TK, 1.7.63 abf. TI 23 i Padborg, 1.7.66 fg. TI 23, 1.5.67 TI 23, 1.4.68 fg. TI 25, 1.3.69 TI 25, 1.4.69 Odense, 1.7.69 TI 34.
- Skipper-Pedersen, Paul*, f. 1.4.43. 1.8.60. 1.8.65 TA i Holbæk, 1.7.69 TA 9, 1.11.69 Randers, 1.4.71 OTA 17.
- Skjerning, Hans-Jakob*, f. 1.8.29. 1.7.46. 1.7.51 TA ved Kb. Lufth. Tfv., 1.1.52 København, 1.1.62 OTA, 1.4.65 D.f.T., 1.4.68 fg. TK, 1.3.69 TK, 1.7.69 TK 22, 1.4.71 VTI 24.
- Skogemann, Holger Harry Laurits Johnson*, f. 12.7.15. 1.7.45. 1.7.47 TB i København, 1.3.52 OTB 2, 1.8.56 OTB 1, 1.4.58 TBF, 1.8.62 fg. TVM, 1.4.63 TVM, 1.4.68 fg. TPAM 15, 1.3.69 TPAM 15, 1.7.69 TPAM 17, 5.11.69 DT 11, 1.4.71 DT 3.
- Skotte, Hans Erik*, f. 8.8.20. 1.3.39. 1.3.45 TA i Fakse, 1.5.45 Odense, 1.2.49 Hillerød, 1.3.52 Rudkøbing, 1.7.55 OTA i Sønderborg, 1.8.62 fg. TK, 1.4.63 TK, 1.7.69 TK 22, 1.4.71 VTI 24.
- Skou, Carl Jørgen Højlund* f. 26.9.31. 1.6.49. 1.6.54 TA i Gedser, 1.3.57 Præstø, 1.2.59 Åbenrå, 1.12.62 OTA i Silkeborg, 1.4.67 Randers, 1.7.67 OTA 17, 1.1.70 TK 20, 1.4.71 TK 21.
- Skov, Flemming Preben*, f. 23.11.45. 1.8.62. 1.8.67 TA i København, 1.4.68 Sønderborg, 1.7.69 TA 9, 1.4.73 OTA 17.
- Skov, Peter Appel*, f. 13.9.48. 1.8.66. 1.8.71 TA 9 i København, 1.10.71 D.f.T., 1.7.72 København, 1.10.73 Thisted.
- Skovby, Chresten Nielsen*, f. 5.3.35. 1.4.62. 1.4.68 GB, 1.4.69 TB i Padborg, 1.7.69 TB 3, 1.3.70 OTB 5, 1.4.71 TBF 7.
- Skovbølling, Gunner*, f. 28.9.23. 1.6.48. 1.6.50 GD, 1.4.52 GB, 1.4.64 GOB, 1.4.68 fg. TBF i Padborg, 1.7.69 fg. TBF 7, 1.11.69 TBF 7, 1.4.73 TBF 8.
- Skrydstrup, Børge*, f. 9.12.16, Cand. polit. 1.7.42. 1.7.44 SEK i Dept., 1.11.46 tjt. FM, 1.5.48 FM, 1.7.53 EKSP, 1.4.56 tjt. KC, 1.8.58 TGD i Tgk., 23.5.59 R*, 4.12.67 R1*, 1.4.69 DTC 27 i Padborg, 1.7.69 DTC 37.
- Skrydstrup, Torkil*, f. 30.11.12. 1.5.44. 1.5.46 TB i København, 1.9.50 OTB 2, 1.1.55 OTB 1, 1.4.58 TBF, 1.10.59 I.f.O., 1.9.62 4. Finsp., 1.3.63 fg. TVM, 1.4.63 TVM i 3. Finsp., 1.11.68 fg. OTVM, 1.1.69 DT 10, 1.3.69 OTVM, 1.7.69 OTVM 13, 1.4.71 DT 9.
- Skræp, Edvard*, f. 29.6.19. 1.10.43–31.5.56 i Tgk., 1.6.56 TPB i Århus, 1.4.58 OTPB, 1.4.68 fg. TBF, 1.2.69 TBF, 1.7.69 TBF 7, 1.4.71 TBF 8.
- Skytte, Ib Carsten*, f. 29.7.49. 1.8.67. 1.8.72 TA 9 D.f.T.
- Sloth, Mauritz*, f. 20.9.35. 1.5.63. 1.5.65 TB i København, 1.4.69 Svendborg, 1.7.69 TB 3, 1.3.70 OTB 5, 1.4.71 TBF 7.
- Sloth, Ove Peder*, f. 16.9.33. 1.7.58. 1.7.60 TB i København, 1.4.61 O.f.J., 1.5.63 Århus, 1.4.68 fg. TBF, 1.2.69 TBF, 1.7.69 TBF 7, 1.2.72 TBF 8.
- Smith, Robert Christian Petersen*, f. 5.3.21. 1.3.39. 1.4.45 TA i København, 1.2.47 Mariibo, 1.2.49 Næstved, 1.2.51 I.f.Ø.S., 1.7.55 tjt. OTA i I.f.O., 1.11.56 OTA, 1.8.62 fg. TK i 4. Finsp., 1.4.63 TK i 3. Finsp., 1.4.68 fg. VTI, 1.1.69 DT 10, 1.4.69 VTI, 1.7.69 VTI 25, 1.12.70 abf. TI 29, 1.4.71 TI 29.
- Snitgaard, Andreas Andersen*, f. 19.1.18. 1.7.42–31.3.50 i Tgk., 1.4.50 TB ved Kb. Lufth. Tfv., 1.8.50 København, 1.5.52 Padborg, 1.12.55 OTB i Hasle, 1.4.58 TBF, 1.4.59 Kb. Lufth. Tfv., 1.9.60 Haderslev, 1.10.64 TVM i Padborg, 1.8.66 fg. OTVM, 1.2.67 OTVM, 1.4.68 fg. TPAM 15, 1.3.69 TPAM 15, 1.7.69 TPAM 17, 1.4.71 TPAM 20.

- Snitgaard, Peder Andreas Andersen*, f. 18.9.43. 1.2.67. 1.2.69 TB i København, 1.7.69 TB 3, 1.1.74 OTB 5.
- Snæbum, Erna Louise*, f. *Hedegaard* 4.8.21. 27.5.40. 1.9.45 kontorist i I.f.O., 1.12.46 u.f.n., 15.8.47 kontorist i I.f.O., 1.6.49 tjg. KA 2, 1.3.56 KA 2, 1.9.58 KA 1, 1.9.62 4. Finsp., 1.4.63 3. Finsp., 1.9.67 fg. OKA, 1.1.69 DT 10, 1.2.69 OKA, 1.7.69 OKA 17, 1.2.70 TCO, 1.8.70 DT 9.
- Sode, Dennis Christian*, f. 20.2.39. 1.3.64. 1.3.66 TPB i København, 1.3.69 TB, 1.7.69 TB 3, 1.10.70 OTB 5, 1.4.73 TBF 7.
- Sode, Pauli Herman*, f. 10.9.10. 1.10.35. 1.10.37 TB i København, 1.4.46 OTB 2, 1.9.50 OTB 1, 1.9.55 tjg. TVM 2 i I.f.O., 1.12.55 TVM 1 i Materielforv., 1.8.57 OTVM, 1.7.58 TPAM i København, 1.4.68 fg. TPAM 18, 1.3.69 TPAM 18, 1.7.69 TPAM 20, 5.11.69 DT 2, 1.4.71 DT 3.
- Sonne, Johannes Jacob Klüge*, f. 20.12.28. 1.1.56. 1.1.58 TB i Neksø, 1.4.68 fg. TBF, 1.3.69 TBF, 1.7.69 TBF 7 i Rønne, 1.4.71 TBF 8, 1.11.73 TBF 9.
- Sonne, Poul Kristian*, f. 25.11.28. 1.4.54. 1.4.56 GB, 1.4.69 OTB i Padborg, 1.7.69 OTB 5, 1.4.71 TBF 7.
- Sonne-Hansen, Svend Erik*, f. 28.7.39. 1.2.64. 1.2.66 TB i Neksø, 1.7.69 TB 3 i Rønne, 1.6.70 OTB 5, 1.4.73 TBF 7.
- Sonnichsen, Grethe Trea*, f. 15.8.18. 1.8.42. 1.8.45 kontorist i Fredericia, 1.6.52 tjg. KA 2, 1.8.52 KA 2, 1.4.54 Middelfart, 1.4.60 KA 1, 1.11.68 fg. OKA i Frederica, 1.2.69 OKA, 1.7.69 OKA 17.
- Spilcker, Hansa Christa*, f. *Jespersen* 7.10.12. 1.8.30. 1.4.37 kontorist i Odense, 1.8.46 KA 2, 1.4.48 KA 1, 1.4.58 OKA, 1.7.69 OKA 17.
- Spindler, Carl Gustav*, f. 29.7.16. 1.6.33. 1.8.40 TA i Odense, 1.2.41 Slagelse, 1.6.43 Ålborg, 1.7.47 Kb. Lufth. Tfv., 1.9.51 Fredericia, 1.7.53 OTA i Løgstør, 1.3.57 Århus, 1.6.60 TK, 1.7.69 TK 21.
- Spliid, Anne-Lise*, f. 25.2.27. 1.2.50. 1.8.50 kontorist i København, 1.4.61 KA 1, 1.4.68 fg. OKA ved DT 2, 1.2.69 OKA, 1.7.69 OKA 17, 1.4.71 DT 4.
- Springborg, Emmy Sophie*, f. *Pahl* 2.3.10. 1.1.30. 1.5.31 kontorist i I.f.T., 1.10.34 u.f.n., 1.10.35 kontorist i I.f.T., 1.4.36 København, 1.4.41 u.f.n., 31.3.43 afsked efter ansøgning, 1.5.52 kontorist i I.f.T., 1.5.53 revafd., 1.6.54 KA 2, 1.12.61 KA 1, 1.4.68 fg. OKA, 1.1.69 DT 10, 1.2.69 OKA, 1.7.69 OKA 17.
- Sprøgel, Georg*, f. 14.4.34. 1.9.59. 1.9.61 TB i Kb. Lufth. Tfv., 1.12.61 Århus, 1.7.69 TB 3, 1.1.70 OTB 5, 1.6.70 TBF 7.
- Spurr, Poul Jørgensen*, f. 16.11.41. 1.2.67. 1.2.69 TB i København, 1.7.69 TB 3, 1.12.73 OTB 5.
- Staal, Carsten Lindberg*, f. 1.7.41. 1.4.63. 1.4.65 GB, 1.4.69 TB i Padborg, 1.7.69 TB 3, 1.3.70 OTB 5, 1.3.73 TBF 7.
- Staalhøj, Knud Arne*, f. 9.12.29. 1.7.46. 1.7.51 TA i København, 1.2.59 Kalundborg, 1.1.62 OTA, 1.4.68 fg. TK, 1.3.69 TK, 1.7.69 TK 21.
- Stahl, Kätthe Fielsøe*, f. *Jensen* 10.11.38. 15.7.55. 1.6.62 TA ved Ndr. Frihavns Tkt., 1.12.68 DT 2, 1.7.69 TA 9, 1.4.70 DT 3, 1.4.71 OTA 17, 1.3.72 København.
- Stange, Ole Peter*, f. 14.2.39. 1.2.62. 1.2.64 TB i Neksø, 1.7.69 TBF 9 i Allinge, 1.1.72 Rønne.
- Starup, Anders*, f. 22.6.22. 15.7.46–30.11.52 i Tgk., 1.12.52 TPB i København, 1.11.53 Fredericia, 1.8.60 Frederikshavn, 1.4.64 TPF, 1.4.67 fg. TPM 10 i Vejle, 1.6.67 TPM 10, 1.3.69 TVM, 1.7.69 TVM 10.
- Starup, Jytte*, f. *Nielsen* 6.4.47. 1.8.64. 1.8.69 TA 9 i Esbjerg, 1.3.73 TA 11.
- Stavnshøj, Erik Antonio*, f. 22.6.24. 1.11.48. 1.11.50 TB i København. 1.6.57 OTB 2. 1.3.60 Kb. Lufth. Tfv., 1.4.60 København, 1.8.62 fg. TBF, 1.3.63 TBF, 1.12.68 fg. TVM, 1.1.69 TVM lds. i Svendborg, 1.7.69 TVM 10, 1.4.71 OTVM 13.
- Steen, Frands Asmus*, f. 31.12.27. 1.7.50. 1.7.52 GB, 1.7.66 GOB, 1.4.69 OTB i Padborg, 1.7.69 OTB 5, 1.4.71 TBF 7.

- Steen-Knudsen, Ib*, f. 3.3.21. 1.3.39. 1.4.45 TA i I.f.T., 1.9.50 København, 1.7.55 t.jg. OTA, 1.8.56 OTA, 1.8.62 fg. TK, 1.4.63 TK, 1.4.68 fg. VTI, 1.4.69 VTI ved DT 9, 1.7.69 VTI 25, 1.8.70 VTI 27, 1.9.72 TI 29 ved DT 2.
- Steenberg, Børge Nielsen*, f. 22.11.27. 1.6.46. 1.6.51 TA i Viborg, 1.11.51 Gedser, 1.5.52 Horsens, 1.2.55 Nykøbing F., 1.2.59 Gedser, 1.1.60 Nyborg, 1.1.62 OTA, 1.4.68 fg. TK, 1.3.69 TK, 1.7.69 TK 21, 1.7.70 Herning.
- Steffensen, Hans Leif Ammitzbøl*, f. 5.11.36. 1.6.54. 1.6.59 TA i I.f.T., 1.3.62 u.f.n., 15.10.62 TA i 2. Finsp., 1.4.63 1. Finsp., 1.6.67 OTA, 1.11.68 Nykøbing F., 1.7.69 OTA 17, 1.7.72 TK 20, 1.1.74 TK 21.
- Steinsøe, Don Iwan*, f. 31.12.36. 1.6.61. 1.6.63 TB i København, 1.11.66 Kb. Lufth. Tfv., 1.6.67 København, 1.7.69 TB 3, 1.3.70 OTB 5, 1.4.71 TBF 7.
- Sten, Rikart Martinus*, f. 13.3.31. 1.9.59. 1.9.61 TB i Rønne, 1.7.69 TB 3, 1.1.70 OTB 5, 1.3.70 TBF 7.
- Stengaard, Jens Christian*, f. 6.6.34. 1.9.59. 1.9.61 TB i København, 1.7.64 Fredericia, 1.7.69 TB 3, 1.1.70 OTB 5, 1.6.70 TBF 7.
- Stenholt, Aage*, f. 11.6.35. 1.3.58. 1.3.60 TB i København, 1.4.68 Køge, 1.6.68 TA, 1.7.69 TA 9, 1.11.73 OTA 17.
- Stensgaard, Poul Henning*, f. 9.7.25. 1.9.44. 1.9.49 TA i København, 1.5.59 Prøvesaml. og Fakt., 1.9.60 OTA, 1.4.65 D.f.T., 1.4.66 fg. TK, 1.6.66 TK, 1.7.69 TK 22, 1.12.70 DT 10, 1.4.71 DT 2, 1.1.74 abf. VTI 24 ved DT 6.
- Stensgaard, Svend*, f. 10.10.22. 1.6.47. 1.6.49 TB i København, 1.4.54 OTB 2, 1.3.55 Horsens, 1.3.57 Kbh. Lufth. Tfv., 1.1.58 København, 1.9.59 fg. TBF, 1.1.60 TBF, 1.6.63 Rødbyhavn, 1.5.64 TVM, 19.12.68 TVM lds., 1.2.69 OTVM, 1.7.69 OTVM 13.
- Stenz, Jens*, f. 5.2.22. 1.6.49. 1.6.51 TB i København, 1.12.57 OTB 2, 1.10.62 fg. TBF, 1.4.63 TBF, 1.4.68 fg. TVM, 1.3.69 TVM, 1.7.69 TVM 10, 1.1.70 TVM 10 lds. ved DT 11, 1.11.70 DT 2, 1.4.71 OTVM 13.
- Stephensen, Inger*, f. 7.11.38. 15.8.55 1.6.61 TA ved Frilagerets Tfv., 1.11.61 u.f.n., 1.11.62 TA ved Gammelholms Tkt., 1.5.67 OTA ved Frilagerets Tfv., 1.12.68 DT 3, 1.7.69 OTA 17, 1.8.70 DT 9, 1.4.71 DT 1, 1.12.71 TK 20, 1.9.73 TK 21.
- Sterup, Kirsten Ebba*, f. Arrildt 20.7.38. 15.7.55. 1.8.59 KA 2 i I.f.O., 1.5.62 KA 1 i Dept., 1.4.65 D.f.T., 1.7.69 KA 12, 1.8.70 TCO, 1.4.71 OKA 17.
- Stilling, Knud Valdemar*, f. 6.12.28. 1.4.53. 1.4.55 TB i Neksø, 1.4.68 fg. TBF, 1.1.69 Rønne, 1.3.69 TBF, 1.7.69 TBF 7, 1.12.69 TVM 10.
- Stoffregen, Ebbe*, f. 15.10.39. 1.2.64. 1.2.66 TB i København, 1.1.69 Korsør, 1.7.69 TB 3, 1.6.70 OTB 5, 1.4.73 TBF 7.
- Storbugt, Knud Christian*, f. 27.1.36. 1.8.63. 1.10.65 TB i Kb. Lufth. Tfv., 1.12.68 DT 5, 1.7.69 TB 3, 1.3.70 OTB 5, 1.2.72 TBF 7.
- Strange, Svend Ove Laurits*, f. 29.7.40. 15.2.64. 1.3.66 TPB i Nykøbing F., 1.3.69 TB, 1.7.69 TB 3, 1.6.70 OTB 5, 1.4.73 TBF 7.
- Stubr, Henning*, f. 7.7.42. 1.7.62. 1.7.67 TA i Helsingør, 30.8.67 København, 1.6.68 Herning, 1.7.69 TA 9, 1.9.72 OTA 17.
- Styrbech, Carl Henry Ejner*, f. 7.1.09. 1.8.26. 1.8.32 TA i Hillerød, 1.2.33 København, 1.4.47 t.jg. OTA, 1.7.47 OTA, 1.4.55 TK, 1.5.59 Prøvesaml. og Fakt., 1.8.62 fg. OTK ved Jernb. Tk., 1.4.63 OTK, 1.6.66 TI 23, 1.4.68 fg. TI 25, 1.12.68 DT 6, 1.3.69 TI 25, 1.7.69 TI 34.
- Størke, Erik Winsløw*, f. 12.9.27. 1.7.46. 1.7.51 TA i København, 1.5.55 Fåborg, 1.10.60 Vejle, 1.1.62 OTA, 1.12.65 Odense, 1.4.68 fg. TK, 1.3.69 TK 21, 1.7.69 TK 21.
- Sundal, Flemming Gerner*, f. 30.8.26. 1.12.49. 1.12.52 TB i København, 1.6.53 Århus, 1.1.57 Vejle, 1.4.64 OTB, 1.4.65 TBF, 1.7.69 TBF 8, 1.4.71 TVM.
- Svalgaard, Robert Ingemann*, f. 24.3.20. 1.3.39. 1.3.45 TA i Lemvig, 1.8.48 Ålborg, 1.4.55 OTA i Hobro, 1.4.62 TK i Thisted, 1.4.68 fg. TI 23, 1.3.69 TI 23, 1.7.69 TI 30, 1.1.74 TI 32.

- Svane, Knud Erling Marckmann*, f. 4.4.29. 1.8.46. 1.8.51 TA i I.f.O., 1.1.62 OTA, 1.4.63 3. Finsp., 1.4.68 fg. TK, 1.1.69 DT 10, 1.3.69 TK, 1.7.69 TK 21, 1.6.70 TK 22 i D.f.T., 1.8.73 DT 9.
- Svane, Lars*, f. 13.5.45. 1.8.65. 1.8.67 TB i København, 1.7.69 TB 3, 1.4.73 OTB 5.
- Svane, Leif*, f. 20.8.23. 1.5.50. 1.5.52 TB i Kallundborg, 15.5.53 Korsør, 1.1.58 Svendborg, 1.7.65 TBF, 1.7.69 TBF 8, 1.4.71 TVM 10.
- Svane, Leon*, f. 20.1.26. 1.1.43. 1.1.48 TA i Ringsted, 1.2.49 Allinge, 1.1.59 OTA, 1.5.60 Horsens, 1.7.65 TK, 1.7.69 TK 21.
- Svane, Niels Otto*, f. 10.4.38. 1.8.55. 1.8.60 TA i Allinge, 1.2.61 Marstal, 1.5.63 Nykøbing F., 1.7.68 OTA, 1.7.69 OTA 17, 1.12.72 TK 20, 1.2.73 Helsingør, 1.8.73 Rødbyhavn.
- Svarrer, Hans Olaf*, f. 11.4.31. 1.6.48. 1.6.53 TA i Esbjerg, 22.1.54 København, 1.1.56 Ringkøbing, 1.11.59 Randers, 1.11.60 Varde, 1.9.62 OTA, 1.4.68 fg. TK i Esbjerg, 1.5.69 TK, 1.7.69 TK 20, 1.9.70 TK 21.
- Sveistrup, Henry*, f. 13.2.34. 1.7.58. 1.7.60 TB i København, 1.6.68 TA i Vejle, 1.7.69 TA 9, 1.2.71 TA 11, 1.11.73 OTA 17.
- Svendsen, Bent Berner*, f. 26.5.31. 1.8.47. 1.8.52 TA i Ålborg, 15.5.53 København, 1.9.58 Prøvesaml og Fakt., 1.1.62 OTA ved Kb. Lufth. Tfv., 1.12.63 København, 1.4.65 D.f.T., 1.4.68 fg. TK, 1.3.69 TK, 1.7.69 TK 22, 1.3.73 abf. VTI 24, 1.5.73 VTI 24.
- Svendsen, Ejner*, f. 22.7.18. 1.8.45–30.6.52 i Tgk., 1.7.52 TB i Gedser, 1.4.62 OTB, 1.10.63 TBF, 1.4.68 fg. TVM, 1.1.69 TVM, 1.7.69 TVM 10.
- Svendsen, Erik*, f. 31.5.25. 1.12.49. 1.12.51 TB i København, 1.11.58 MP 2, 1.2.60 u.f.n., 1.5.60 MP 2 i København, 1.7.63 MP 1, 1.10.66 MN, 1.3.69 OTVM, 1.5.69 DT 11, 1.7.69 OTVM 13, 1.6.70 OTVM 14, 1.4.71 DT 3.
- Svendsen, Erik*, f. 19.3.26. 1.1.44. 1.1.49 TA i Svaneke, 15.5.49 København, 1.2.52 Århus, 1.2.55 Køge, 1.2.57 I.f.Ø.S., 1.1.60 OTA, 1.4.62 Rønne, 1.1.66 fg. TK, 1.4.66 TK, 21.4.69 abf. VTI, 1.7.69 TK 22, 1.6.70 VTI 24, 1.4.73 VTI 25.
- Svendsen, Erik Hallenborg*, f. 3.12.35. 1.9.53. 1.9.58 TA i København, 1.5.64 Hillerød, 1.2.65 Århus, 1.3.66 OTA, 1.7.69 OTA 17, 1.6.71 OTA 19, 1.5.71 TK 20, 1.12.72 TK 21.
- Svendsen, Hans Christian*, f. 22.12.38. 1.5.64. 1.5.66 TB i Assens, 1.6.69 Fredericia, 1.7.69 TB 3, 1.8.70 OTB 5, 1.4.73 TBF 7.
- Svendsen, Johannes Kristian*, f. 24.4.28. 1.8.46. 1.8.51 TA i Varde, 1.7.54 Kruså, 1.1.62 OTA, 1.4.68 fg. TK, 1.3.69 TK, 1.7.69 TK 21, 1.1.70 Ålborg.
- Svendsen, Niels Flemming Holst*, f. 15.8.38. 1.8.54. 1.9.59 TA i København, 1.6.67 OTA, 1.7.69 OTA 17, 1.2.72 TK 20, 1.12.73 TK 21.
- Svendsen, Peter Christian*, f. 7.9.41. 1.8.64. 1.8.66 GB, 1.4.69 TB i Padborg, 1.7.69 TB 3, 1.2.72 OTB 5.
- Svenningsen, Erik Kirkegaard*, f. 28.9.13. 1.6.30. 1.10.37 TA i København, 26.3.40 I.f.O., 1.2.45 Århus, 1.12.49 OTA i Skive, 1.4.57 t.jg. TK i Thisted, 1.4.58 TK, 1.7.63 VTI i Herning, 1.4.68 fg. TI 25, 1.3.69 TI 25, 1.7.69 TI 34, 1.6.73 DTC 37 i Sønderborg.
- Svensson, Kaj Vilhelm*, f. 18.5.20. 1.4.46. 1.4.48 GD, 1.4.52 GB, 1.7.55 GOB, 1.6.63 VM 7, 1.4.69 TBF i Padborg, 1.7.69 TBF 8, 1.11.69 TVM 10.
- Svingel, Erik*, f. 7.1.36. 1.11.60. 1.11.62 TPB på Kb. Tb., 1.3.63 Herning, 1.3.69 TB, 1.7.69 TB 3, 1.1.70 OTB 5, 1.4.71 TBF 7.
- Søgaard, Kenneth Laurs*, f. 9.6.35. 1.8.52. 1.8.57 TA i Ikast, 1.8.65 OTA, 1.4.68 Herning, 1.7.69 OTA 17, 1.4.71 TK 20, 1.9.72 TK 21.
- Søgaard, Tage*, f. 4.9.20. 1.3.38. 1.10.44 TA i Odense, 1.2.45 Ålborg, 1.2.47 Odense, 1.10.48 Holbæk, 1.4.55 OTA i Hillerød, 1.6.62 TK, 1.4.68 Helsingør, 1.7.69 TK 21.

- Sølling, Jørgen Ulrik*, f. 28.8.19. 1.3.38. 1.3.44 TA i Nykøbing S., 1.11.45 Helsingør, 1.4.55 tlg. OTA i I.f.Ø.S., 1.4.56 OTA, 1.8.62 fg. TK, 1.4.63 TK i 1. Finsp., 1.8.66 3. Finsp., 1.4.68 fg. VTI, 1.1.69 DT 10, 1.7.69 VTI 25, 1.6.70 abf. TI 29, 1.1.71 TI 29, 1.4.71 DT 11.
- Søndergaard, Lars Knudsen* f. 6.1.35. 1.8.52. 1.8.57 TA i Løgstør, 1.5.59 Hjørring, 1.8.65 OTA, 1.7.69 OTA 17 i Frederikshavn, 1.7.71 OTA 19, 1.4.71 TK 20, 1.9.72 TK 21.
- Søndergaard, Niels Olaf*, f. 30.12.10. 1.8.27. 1.8.33 TA i Thisted, 1.1.36 Grenå, 1.7.41 Århus, 1.6.48 tlg. OTA i Odense, 1.2.52 OTA, 1.7.55 tlg. TK, 1.4.57 TK, 1.8.62 fg. VTI i Svendborg, 1.4.63 VTI, 1.10.65 TF 23 i Nyborg, 1.11.68 fg. DTC 26 i Herning, 1.3.69 DTC 26, 1.7.69 DTC 36.
- Søndergaard, Peter Christian*, f. 4.12.26. 1.1.44. 1.1.49 TA i Skive, 1.5.52 Hillerød, 1.1.56 I.f.Ø.S., 1.1.60 OTA, 1.4.63 1. Finsp., 1.4.66 TK, 1.1.69 DT 9, 1.7.69 TK 21, 1.4.70 D.f.T., 1.6.70 TK 22, 1.12.70 abf. VTI 24, 1.4.71 VTI 24, 1.4.73 VTI 25, 1.11.73 abf. TI 29
- Søndergaard, Poul Jul*, f. 4.4.41. 1.8.57. 1.11.62 TA i København, 1.7.63 Lemvig, 1.6.68 Holstebro, 1.7.69 TA 9, 1.10.69 OTA 17.
- Søndergaard, Ruben*, f. 11.9.37. 1.5.55. 1.6.60 TA i Silkeborg, 1.7.65 OTA i Herning, 1.7.69 OTA 17, 1.4.71 TK 20, 1.9.72 TK 21.
- Søndergaard, Thorkild*, f. 6.9.32. 1.7.62. 1.7.64 TB i Helsingør, 1.10.65 Frederikshavn, 1.7.69 TB 3, 1.3.70 OTB 5, 1.4.71 TBF 7.
- Søndergaard-Nielsen, Ruth*, f. *Schultz* 10.8.39. 1.5.67 AS(O) i Kolding, 1.4.73 OA(O).
- Sørensen, Aksel Damkjær*, f. 11.9.51. 1.8.68. 1.8.73 TA 9 i Århus.
- Sørensen, Alfred Johannes*, f. 13.5.25. 1.1.43. 1.1.48 TA ved Chr.havns Tkt., 1.8.48 I.f.Ø.S., 1.9.50 København, 1.11.57 I.f.Ø.S., 1.1.59 OTA, 1.4.63 1. Finsp., 1.4.65 TK, 1.1.69 DT 9, 1.7.69 TK 21, 1.1.71 DT 8, 1.4.71 VTI 24 DT 10.
- Sørensen, Anna Dorothea*, f. *Gunstrup* 3.11.19. 1.5.39. 1.12.43 kontorist i Vejle, 28.2.46 afsked efter ansøgning, 1.4.53 kontorist i I.f.T., 1.6.53 I.f.Ø.S., 1.9.55 tlg. KA 2, 1.7.56 KA 2, 1.4.60 KA 1, 1.4.63 1. Finsp., 12.4.65 D.f.T., 1.4.68 fg. OKA ved DT 9, 1.2.69 OKA, 1.7.69 OKA 17, 1.4.71 DT 1, 1.1.72 DT 11.
- Sørensen, Arne Rasmus*, f. 18.3.44. 1.8.61. 1.8.66 TA i København, 1.6.68 Haderslev, 1.7.69 TA 9, 1.9.71 OTA 17.
- Sørensen, Arne Østergaard*, f. 12.11.32. 1.8.48. 1.12.53 TA i Assens, 23.10.54 Fåborg, 1.9.55 Rudkøbing, 1.4.61 Randers, 1.9.62 OTA, 1.5.69 TK, 1.7.69 TK 20, 1.1.71 TK 21.
- Sørensen, Axel Møller*, f. 6.10.18. 1.4.36. 1.11.42 TA i Tønder, 1.6.53 Århus, 1.12.54 OTA i Ålborg, kt., 1.1.59 Ålborg, 1.4.62 TK, 1.4.68 fg. TI 23 i Skive, 1.3.69 TI 23, 1.7.69 TI 30, 1.8.73 TI 32.
- Sørensen, Bendt*, f. 7.1.34. 1.6.51. 1.6.56 TA i I.f.T., 1.7.56 København, 1.2.61 Kalundborg, 1.7.62 Korsør, 1.8.63 OTA i København, 1.7.69 OTA 17, 1.1.71 TK 20, 1.4.71 TK 21.
- Sørensen, Bent*, f. 28.7.24. 1.1.43. 1.1.48 TA i Køge, 25.10.48 I.f.T., 1.6.51 Kb Lufth. Tfv., 1.1.59 OTA, 1.3.60 Dragør, 1.4.65 TK, 1.6.69 København, 1.7.69 TK 21.
- Sørensen, Bent*, f. 27.12.36. 1.9.63. 1.9.65 GB, 1.4.69 TB i Padborg, 1.7.69 TB 3, 1.1.71 OTB 5, 1.1.73 Helsingør, 1.1.74 TBF 7.
- Sørensen, Bent*, f. 14.4.41. 1.6.59. 1.6.64 TA i Skive, 1.3.69 Randers, 1.7.69 TA 9, 1.12.69 OTA 17.
- Sørensen, Børge*, f. 28.9.23. 1.4.49. 1.4.51 TB i København, 1.9.57 OTB, 1.8.62 fg. TBF 7, 1.4.63 TBF, 1.4.68 fg. TVM, 1.3.69 TVM, 1.7.69 TVM 10, 1.12.69 TVM 10 lds. ved DT 1, 1.4.71 OTVM 13 ved DT 3.
- Sørensen, Børge Emanuel Noer*, f. 10.4.41. 1.8.58. 1.8.63 TA i København, 1.6.66 Padborg, 1.7.69 TA 9, 1.10.69 OTA 17.
- Sørensen, Carl Vilhelm Horstmann*, f. 8.10.18. 1.4.36. 1.11.42 TA i Kolding, 1.6.43 Thisted, 1.6.53 Fredericia, 1.4.55 OTA, 1.8.62 fg. TK, 1.12.62 TK, 1.7.69 TK 21, 1.4.71 VTI 24.

- Sørensen, Carsten*, f. 26.7.22. 1.3.40. 1.4.46 TA i København, 1.8.57 t.jg. OTA, 1.4.58 OTA, 1.5.59 Prøvesaml. og Fakt., 1.8.62 fg. TK i København, 1.4.63 TK, 1.1.67 D.f.T., 1.4.68 fg. VTI, 1.4.69 VTI ved DT 1, 1.7.69 VTI 24, 1.4.71 VTI 29 ved DT 4.
- Sørensen, Ebbe Malmvig*, f. 23.7.37. 1.7.54. 1.7.59 TA i København, 1.3.67 OTA, 1.7.69 OTA 17, 1.3.70 OTA 19 ved DT 9, 1.4.71 DT 2, 1.9.71 TK 20, 1.4.73 TK 21.
- Sørensen, Eigil*, f. 18.4.25. 1.3.47. 1.3.49 GD, 1.4.52 GB, 1.4.64 GOB, 1.4.68 fg. TBF, 1.7.69 fg. TBF 7, 1.11.69 TBF 7, 1.4.71 TBF 8.
- Sørensen, Erik*, f. 12.2.20. 1.3.37. 1.3.44 TA i Bogense, 1.2.45 Fredericia, 1.2.49 I.f.Ø.S., 1.4.55 t.jg. OTA, 1.4.56 OTA, 1.8.62 fg. TK, 1.4.63 TK i 2. Finsp., 1.11.68 fg. VTI, 1.1.69 DT 10, 1.3.69 VTI, 1.7.69 VTI 25, 1.3.70 abf. TI 29, 1.11.70 TI 29, 1.4.71 DT 9.
- Sørensen, Erik Hørslev*, f. 31.12.42. 1.8.59. 1.8.64 TA i Rødbyhavn, 1.1.65 Holbæk, 1.9.68 Randers, 1.7.69 TA 9, 1.11.70 OTA 17.
- Sørensen, Erik Johannes*, f. 20.9.34. 1.4.62. 1.4.64 GB, 1.4.69 TB i Padborg, 1.7.69 TB 3, 1.3.70 OTB 5, 1.4.71 TBF 7.
- Sørensen, Flemming Vilhelm*, f. 5.5.39. 1.6.62. 1.6.64 TB i København, 15.3.66 Rødbyhavn, 1.7.69 TB 3, 1.3.70 OTB 5, 1.4.71 TBF 7.
- Sørensen, Frantz Egholm*, f. 21.8.42. 1.5.66. 1.5.68 TB i Helsingør, 1.7.69 TB 3, 1.4.73 OTB 5.
- Sørensen, Frode Nørbæk*, f. 13.9.14. 1.5.46. 1.5.48 TB i København, 1.4.53 OTB 2, 1.12.55 OTB 1 ved Kb. Lufth. Tfv., 1.4.58 TBF, 1.5.62 I.f.Ø.S., 1.4.63 1. Finsp., 1.5.64 TVM, 1.1.69 DT 9, 1.7.69 TVM 10, 1.1.71 DT 8, 1.4.71 OTVM 13 ved DT 3, 15.12.72 DT 9.
- Sørensen, Geert Aaberg*, f. 7.4.33. 1.10.60. 1.10.62 TB i København, 1.5.63 Århus, 1.7.69 TB 3, 1.1.70 OTB 5, 1.4.71 TBF 7.
- Sørensen, Gorm*, f. 4.7.39. 1.8.64. 1.8.66 TB i København, 1.7.69 TB 3, 1.1.72 OTB 5.
- Sørensen, Hans Christian Theil*, f. 17.2.36. 1.9.54. 1.9.59 TA i Odense, 1.5.60 Roskilde, 1.6.61 Assens, 1.6.67 OTA, 1.4.68 Fredericia 1.7.69 OTA 17, 1.7.72 TK 20, 1.1.74 TK 21.
- Sørensen, Hans Jørgen Julius*, f. 14.3.40. 1.8.58. 1.8.63 TA i Varde, 1.10.69 Esbjerg, 1.7.69 TA 9, 1.10.69 OTA 17.
- Sørensen, Hansjørgen Einar*, f. 1.7.36. 1.5.63. 1.5.65 TB i København, 1.7.69 TB 3, 1.3.70 OTB 5, 1.4.71 TBF 7.
- Sørensen, Hans Peter*, f. 10.7.12. 1.11.37–31.1.49 i Tgk., 1.2.49 TB i Åbenrå, 1.7.57 OTB 2, 1.5.65 TBF, 1.12.68 fg. TVM, 1.1.69 TVM lds. i Haderslev, 1.7.69 TVM 10, 1.4.71 OTVM 13.
- Sørensen, Henning*, f. 9.11.36. 1.9.61. 1.9.63 TB i København, 1.3.69 Nykøbing F., 1.7.69 TB 3, 1.3.70 OTB 5, 1.4.71 TBF 7.
- Sørensen, Henning*, f. 9.4.44. 1.2.67. 1.2.69 TB i København, 1.7.69 TB 3, 1.6.70 Esbjerg, 1.1.74 OTB 5.
- Sørensen, Henri Arne*, f. 21.5.42. 1.2.65. 1.2.67 TB i Helsingør, 1.7.69 TB 3, 1.10.70. Frederikshavn, 1.3.73 OTB 5.
- Sørensen, Henry Brock*, f. 3.9.31. 1.8.50. 1.8.55 TA i København, 1.12.62 OTA, 1.7.69 OTA 17, 1.1.70 TK 20, 1.4.71 TK 21.
- Sørensen, Henry Vinther*, f. 6.8.09. 1.8.26. 1.8.32 TA i I.f.T., 1.12.37 København, 26.3.40 I.f.O., 1.3.47 t.jg. OTA, 1.4.52 OTA, 1.1.54 TK i Roskilde, 1.6.56 I.f.O., 1.8.62 fg. TI 23 i 4. Finsp., 1.4.63 3. Finsp., 1.11.64 TI 25, 1.4.68 fg. TI 26, 1.1.69 DT 10, 1.7.69 TI 36.
- Sørensen, Ib Eric*, f. 27.1.34. 1.6.52. 1.6.57 TA i Sakskøbing, 8.11.57 København, 1.1.64 OTA, 1.4.65 D.f.T., 1.7.69 OTA 19, 1.4.71 TK 20, 1.7.71 TK 21, 1.7.73 TK 22.
- Sørensen, Inga Trillingsgaard*, f. Jensen 4.10.42. 1.5.67 AS(O) i Holstebro, 1.10.69 Herning, 1.9.72 OA(O), 1.8.73 TCO.

- Sørensen, Inge Merete Brandstrup, f. Hansen* 14.9.35, 1.9.53 kontormedhj. v. frih. tkt., 1.12.53 Århus, 1.10.56 kontorist, 1.1.64 KA I, 1.7.69 KA 12, 1.3.73 OKA 17.
- Sørensen, Inger, f. Tranum* 17.4.38. 1.6.56. 1.6.59 KA 2 i Padborg, 31.5.60 afsked efter ansøgning, 15.3.63 KOF i Padborg, 1.8.67 AS(O), 1.4.71 OA(O).
- Sørensen, Irma Rislin, f. Poulsen* 6.11.43. 1.8.60. 1.8.65 TA i Roskilde, 1.10.68 Kalundborg, 1.7.69 TA 9, 1.2.71 TA 11, 1.4.71 OTA 17.
- Sørensen, Jens Kristian, f.* 17.3.29. 15.5.57. 1.6.59 TB i København, 1.12.67 fg. TBF, 1.3.69 TBF, 1.7.69 TBF 7, 1.8.70 TBF 8, 1.12.72 TBF 9, 1.4.73 TVM 10.
- Sørensen, Johann Martensen, f.* 27.4.40. 1.8.57. 1.8.62 TA i København, 1.1.67 D.f.T., 1.7.69 TA 9, 1.9.69 Sønderborg, 1.10.69 OTA 17.
- Sørensen, Johannes, f.* 23.7.37. 1.7.60–31.8.62 i Tgk., 1.9.62 TB i Kb. Lufth. Tfv., 1.1.63 Esbjerg, 1.7.69 TB 3, 1.3.70 OTB 5, 1.3.73 Thisted, 1.4.73 TBF 7.
- Sørensen, Karl, f.* 26.2.22. 1.3.40. 1.3.46 TA i I.f.T., 1.10.46 København, 1.8.56 tjt. OTA i I.f.O., 1.4.58 OTA, 1.8.62 fg. TK i København, 1.4.63 TK, 1.4.65 VTI i D.f.T., 1.10.66 TI 23, 1.4.68 fg. TI 25, 1.7.69 TI 34, 1.10.70 KC 36, 14.6.72 R*.
- Sørensen, Karl Sønderby, f.* 2.10.36. 1.12.61. 1.12.63 TPB i Esbjerg, 1.3.69 TB, 1.7.69 TB 3, 1.3.70 OTB 5, 1.4.71 TBF 7, 1.3.73 Skive.
- Sørensen, Keld, f.* 16.1.50. 1.8.67. 1.8.72 TA 9 i Skive.
- Sørensen, Knudaage Worm, f.* 21.3.30. 1.8.47. 1.8.52 TA i København, 22.9.54 u.f.n., 1.12.54 TA i København, 1.2.57 Århus, 1.2.61 København, 1.4.61 I.f.Ø.S., 1.5.62 OTA, 1.4.63 1. Finsp., 1.4.68 fg. TK, 1.1.69 DT 9, 1.5.69 TK, 1.7.69 TK 20, 1.9.70 TK 21, 1.1.71 DT 8, 15.12.72 København.
- Sørensen, Kurt Ole Kofoed, f.* 20.1.34. 15.10.60, 1.11.62 TB i København, 1.11.64 MP 7, 1.2.67 MP 10, 1.3.69 TVM, 1.7.69 TVM 10, 1.11.69 Køge.
- Sørensen, Kurth Orla Kragh, f.* 12.11.35. 1.3.62. 1.3.64 TB i København, 1.2.69 Fredericia, 1.7.69 TB 3, 1.3.70 OTB 5, 1.4.71 TBF 7.
- Sørensen, Lorenz Friedrick, f.* 25.9.35. 1.6.62. 1.6.64 TB i København, 1.4.69 Kalundborg, 1.7.69 TB 3, 1.12.69 TBF 9 på Samsø, 1.4.72 Kalundborg.
- Sørensen, Morten Johannes, f.* 2.11.20. 1.8.47. 1.8.49 TB i Hirtshals, 1.6.54 OTB 2 i Horsens, 1.10.54 Århus, 1.12.55 OTB 1 i Struer, 1.4.58 TBF, 1.8.62 fg. TVM i Århus, 1.4.63 TVM, 1.4.68 fg. TPAM 15, 1.3.69 TPAM 15, 1.7.69 TPAM 17.
- Sørensen, Niels Arthur, f.* 19.2.17. 1.7.45. 1.7.47 TB i Esbjerg, 1.3.52 OTB 2, 1.9.57 OTB 1, 1.4.58 TBF, 1.8.62 fg. TVM, 1.4.63 TVM, 1.5.65 OTVM, 1.4.68 fg. TPAM 15, 1.3.69 TPAM 15, 1.7.69 TPAM 17.
- Sørensen, Niels Preben, f.* 2.4.22. 1.12.47. 1.12.49 TB i København, 1.5.55 OTB 2, 1.10.58 TBF ved Kb. Lufth. Tfv., 1.7.60 København, 1.11.63 3. Finsp., 1.4.66 TVM, 1.1.69 DT 10, 1.7.69 TVM 10, 1.1.71 DT 8, 15.12.72 København.
- Sørensen, Niels Tølbøl, f.* 30.1.04. 1.9.20. 1.9.26 TA i Hjørring, 1.2.27 Svendborg, 1.8.39 Århus, 1.5.43 tjt. OTA i Ribe, 1.4.44 OTA, 1.7.49 TK i Herning, 1.1.53 TF 18 i Kerteminde, 1.4.64 TF 21, 1.7.69 TF 24, 1.12.71 Odense, 22.11.73 R*.
- Sørensen, Olaf Johannes, f.* 9.2.19. 1.10.45. 1.10.47 TB i Fåborg, 1.12.48 Odense, 1.8.52 OTB 2, 1.6.57 SPF i Assens, 1.3.63 FPF, 1.12.66 FAI 12, 1.3.69 OTVM, 1.7.69 OTVM 14, 1.4.70 Korsør, 1.4.71 TPAM 17.
- Sørensen, Ove Gam, f.* 12.3.26. 1.5.54. 1.5.56 TB i Århus, 1.4.64 TBF i Padborg, 1.7.66 fg. TVM, 1.4.67 TVM, 1.11.68 fg. OTVM i Esbjerg, 1.3.69 OTVM, 1.7.69 OTVM 13, 1.10.72 TPAM 17 i Randers.
- Sørensen, Palle, f.* 22.4.47. 1.8.64. 1.8.69 TA 9 i Herning.
- Sørensen, Per Jørn, f.* 16.2.44. 1.6.60. 1.6.65 TA i Fakse, 1.7.69 TA 9, 1.7.70 Køge, 1.8.70 D.f.T., 1.11.70 TA 11, 1.4.71 OTA 17.

- Sørensen, Poul Erik Stenfeldt*, f. 5.7.44. 1.2.65. 1.2.67 TB i København, 1.7.69 TB 3, 1.3.73 OTB 5.
- Sørensen, Preben Aagaard*, f. 8.7.49. 1.8.67. 1.8.72 TA 9 i København.
- Sørensen, Rikard Kristian*, f. 7.4.04. 1.1.22. 1.1.28 TA i Århus, 1.1.30 Padborg, 1.11.30 København, 1.2.31 Århus, 1.3.44 OTA i Nykøbing M., 1.7.47 Århus, 1.2.54 t.j. TK i Odense, 1.9.54 TK, 1.7.63 VTI i Århus, 1.7.69 VTI 25.
- Sørensen, Simon*, f. 6.10.24. 1.1.42. 1.1.47 TA i Thisted, 1.6.47 Esbjerg, 1.9.47 Ålborg, 1.8.48 Haderslev, 1.11.48 Ålborg, 1.11.56 t.j. OTA i Brønderslev, 1.4.58 OTA, 1.8.62 fg. TK, 1.4.63 TK, 1.4.68 fg. VTI i Frederikshavn, 1.4.69 VTI, 1.7.69 VTI 24, 1.2.71 VTI 25.
- Sørensen, Svend Aage*, f. 13.1.16. 1.7.41. 1.7.43 GE, 1.4.46 GD, 1.5.48 GO, 1.4.52 GOB, 1.11.59 GVM 7, 1.5.62 VM 10, 1.4.64 OVM 12, 1.4.68 fg. OTVM i Padborg, 1.3.69 OTVM, 1.7.69 OTVM 13.
- Sørensen, Svend Peder Borring*, f. 8.5.24. 1.1.42. 1.1.47 TA i København, 1.6.49 I.f.Ø.S., 1.4.58 OTA, 1.4.63 1. Finsp., 1.4.64 TK, 1.1.69 DT 9, 1.7.69 TK 21, 1.6.70 TK 22, 1.1.71 DT 8, 1.4.71 VTI 24 ved DT 10.
- Sørensen, Søren Tage*, f. 9.1.20. 1.3.38. 1.3.44 TA i Gedser med tjeneste ved Gedser-Warremünde ruten, 1.2.46 København, 1.4.55 t.j. OTA, 1.2.56 OTA, 1.8.62 fg. TK, 1.4.63 TK, 1.7.69 TK 21, 1.11.70 Køge.
- Sørensen, Uffe*, f. 20.1.22. 1.11.45–31.10.52 i Tgk., 1.11.52 TB i København, 1.10.53 Svendborg, 1.4.64 OTB, 1.4.68 fg. TBF, 1.3.69 TBF, 1.7.69 TBF 7, 1.10.70 TBF 8, 1.12.72 TBF 9, 1.9.73 TVM 10.
- Sørensen, Verner Kristian*, f. 8.6.37. 1.11.61. 1.11.63 TB i Rødbyhavn, 1.8.66 u.f.n., 1.10.66 TB i Rødbyhavn, 1.7.69 TB 3, 1.3.70 OTB 5, 1.4.71 TBF 7.
- Sørensen, Verner Schou*, f. 11.5.26. 1.10.55. 1.10.57 TB i Rønne, 1.10.60 Odense, 1.8.65 TBF i Rønne, 1.4.68 fg. TVM, 1.1.69 TVM lds., 1.7.69 TVM 10, 1.4.71 OTVM 13.
- Sørensen, Villy Viktor*, f. 3.6.33. 1.3.59. 1.3.61 TPB i København, 1.10.66 TPF, 1.2.68 Jernbanens Toldk., 1.12.68 DT 6, 1.3.69 TBF, 1.7.69 TBF 7 i København, 1.6.70 TBF 8, 1.11.71 TVM 10.
- Sørige, Carl Georg*, f. 20.5.26. 1.5.55. 1.5.57 TB i København, 1.7.62 Pakhusforv., 1.12.64 2. Finsp., 1.5.65 TBF, 1.7.69 TBF 8, 4.9.69 DT 8, 1.10.70 TBF 9, 1.4.71 TVM 10, 15.12.72 København.
- Søundal, Herbert*, f. 31.7.19. 15.8.43–30.4.52 i Tgk., 1.5.52 TB i København, 1.4.60 OTB, 1.10.63 fg. TBF, 1.11.63 TBF, 1.12.68 fg. TVM, 1.1.69 TVM i Roskilde, 1.7.69 TVM 10, 1.12.71 København, 1.4.71 OTVM 13 ved DT 6.

T

Tackmann, Nils Bertel, f. 26.3.38. 1.5.55. 1.6.60 TA i København, 1.3.61 Ærøskøbing, 1.7.63 Fåborg, 1.5.68 Fredericia, 1.7.68 OTA, 1.7.69 OTA 17, 1.9.72 TK 20.

Tamberg, Gunnar, f. 6.11.36. 1.8.53. 1.8.58 TA i København, 1.4.65 D.f.T., 1.6.66 OTA, 1.7.69 OTA 17, 1.4.71 OTA 19, 1.9.71 TK 20, 1.4.73 TK 21.

Tamboe, Knud Erik, f. 7.9.18. 1.4.36. 1.10.42 TA i Helsingør, 1.11.50 I.f.Ø.S., 1.4.55 OTA i København, 1.12.61 TK, 1.4.68 fg. VTI, 1.4.69 VTI ved DT 10, 1.7.69 VTI 24, 1.8.70 VTI 25, 1.4.71 DT 11.

Tange, Ruth, f. Nielsen 28.4.34. 1.8.55. 1.8.60 TA ved Kb. Lufth. Tfv., 1.1.62 Glostrup Tktrl., 1.10.68 OTA i København, 1.7.69 OTA 17, 1.4.71 DT 1, 15.12.72 København, 1.12.73 OTA 19.

Tastesen, Alfred Madsen, f. 7.12.19. 15.3.46. 1.4.48 GD, 1.4.52 GB, 1.4.55 GOB, 1.6.63 VM 7, 1.4.68 fg. TVM i Padborg, 1.7.69 fg. TVM 10, 1.11.69 TVM 10.

Teglborg, Carl Johan, f. 4.10.32. 1.4.62. 1.4.64 GB, 1.4.69 TB i Padborg, 1.7.69 TB 3, 1.3.70 OTB 5, 1.4.71 TBF 7.

Teute, Kaj, f. 22.12.37. 1.11.61. 1.11.63 GB, 1.4.69 TB i Padborg, 1.7.69 TB 3, 1.3.70 OTB 5, 1.4.71 TBF 7.

- Theilade, Erik Sigfred von Haven*, f. 25.5.17, 1.5.42–31.10.51 i Tgk., 1.11.51 TB i København, 1.1.58 Kb. Lufth. Tfv., 1.4.60 OTB, 1.7.62 Stege, 1.7.69 OTB 5, 1.12.71 Næstved.
- Thomsen, Ole Holmegaard*, f. 3.10.43. 1.8.60. 1.8.65 TA i Hillerød, 1.7.69 TA 9, 1.9.69 Århus, 1.11.70 TA 11, 1.4.71 OTA 17.
- Therkildsen, Erik Therkild*, f. 28.1.25. 1.1.44. 1.1.49 TA i Gråsten, 1.6.49 København, 1.1.60 OTA, 1.4.65 D.f.T., 1.11.65 fg. TK, 1.12.65 TA, 1.7.69 TK 22, 1.6.72 VTI 24 ved DT 9, 15.12.72 DT 11, 1.2.73 DT 9.
- Thidemann, Peter Emil Jensen*, f. 12.6.09. 1.8.27. 1.8.33 TA i Padborg, 1.2.39 Kruså, 1.6.48 OTA, 1.5.54 Esbjerg, 1.3.56 tlg. TK, 1.10.57 TK, 1.7.69 TK 21.
- Thiel, Søren Christian*, f. 12.1.37. 1.8.54. 1.8.59 TA i København, 1.7.68 OTA, 1.7.69 OTA 17, 1.5.73 TK 20.
- Thiellesen, Villiam*, f. 14.6.17. 1.6.35. 1.7.41 TA i Thisted, 1.3.46 Holbæk, 1.7.47 Kb. Lufth. Tfv., 1.9.51 Kolding, 1.4.54 OTA i Frederikssund, 1.6.60 TK i København, 1.7.67 fg. OTK, 1.9.67 OTK, 1.3.69 VTI, 1.5.69 DT 10, 1.7.69 VTI 25, 1.4.71 DT 9.
- Thielsen, Margit Marie*, f. Nielsen 14.12.36. 1.6.53. 1.1.58 kontorist i Fredericia, 1.2.63 KA 1, 1.10.65 Kolding, 1.4.68 fg. OKA, 1.2.69 OKA, 1.7.69 OKA 17.
- Thielsen, Vilhelm*, f. 10.3.18. 15.7.43. 1.8.45 GE, 1.4.46 GD, 1.4.51 GO, 1.4.52 GOB, 1.8.61 VM 7, 1.7.62 VM 10, 1.4.68 fg. OTVM i Padborg, 1.3.69 OTVM, 1.7.69 OTVM 13.
- Thiesen, Arne Johannes*, f. 12.6.43. 1.8.60. 1.8.65 TA i Rødbyhavn, 1.7.69 TA 9, 1.11.69 Sønderborg, 1.4.71 OTA 17.
- Thiesen, Børge Alex*, f. 22.8.15. 1.6.33. 1.9.39 TA i Padborg, 1.10.41 Middelfart, 1.6.49 Odense, 1.4.54 OTA i Århus, 1.4.61 TK, 1.4.68 fg. VTI, 1.4.69 VTI i Fredericia, 1.7.69 VTI 25, 1.7.72 Næstved.
- Thiesen, Ernst Willi*, f. 19.9.09. 1.7.38. 1.7.40 TB i Åbenrå, 1.7.45 Odense, 1.10.46 OTB 2, 1.4.54 OTB 1, 1.5.57 TVM 2, 1.4.59 TVM 1, 1.11.68 fg. TPAM 18, 1.3.69 TPAM 18, 1.7.69 TPAM 20.
- Thiesen, Gøsta Alfred*, f. 23.11.14. 1.6.42. 1.6.44 TB i København, 1.7.48 OTB 2, 1.10.52 OTB 1, 1.6.57 TVM 2, 1.8.59 fg. TVM 1, 1.4.60 TVM 1, 1.4.64 OTVM i Eftersøgningsstj., 1.4.65 D.f.T., 1.4.68 fg. TPAM 15, 1.3.69 TPAM 15, 1.7.69 TPAM 17, 1.4.71 TPAM 20.
- Thiesen, Leo Johannes*, f. 22.6.21. 1.6.49. 1.6.51 TB i København, 1.11.57 OTB 2, 1.10.60 Ålborg, 1.2.62 TBF, 1.4.68 fg. OTVM, 1.3.69 OTVM, 1.7.69 OTVM 14.
- Thiesen, Ove Claus Blenner*, f. 5.6.27. 15.2.55. 1.3.57 TB i København, 1.4.65 TBF, 1.4.68 fg. TVM, 1.1.69 TVM, 1.7.69 TVM 10, 5.11.69 TVM 10 lds. ved DT 11, 1.4.71 OTVM 13, 1.7.72 Kolding.
- Thoisen, Hans*, f. 16.1.08. 1.8.25. 1.8.31 TA i Sorø, 1.2.33 Svendborg, 1.2.35 I.f.T., 1.11.35 I.f.Ø.S., 1.1.42 I.f.T., 1.2.43 Odense, 1.8.47 tlg. OTA, kt., 1.1.50 OTA i Odense, 1.7.55 tlg. TK, 1.7.56 TK, 1.7.63 OTK, 1.1.66 TKS 23, 1.4.66 TI 23, 1.4.68 fg. TI 25, 1.3.69 TI 25, 1.7.69 TI 34.
- Thomas, Søren*, f. 20.6.42. 1.8.59. 1.8.64 TA i Rødbyhavn, 1.9.64 København, 1.1.67 D.f.T., 1.7.69 TA 9, 1.5.70 TA 11, 1.8.70 OTA 17.
- Thomassen, Ejnar Johannes*, f. 5.1.24. 1.1.42. 1.1.47 TA i Kalundborg, 1.7.47 Frederikssund, 1.5.49 København, 1.5.53 Silkeborg, 1.4.58 OTA, 1.7.59 Silkeborg, kt., 1.4.64 TK, 1.7.69 TK 21, 1.11.69 Herning, 1.7.73 TK 22.
- Thomassen, Per Ole*, f. 2.11.42. 1.11.63. 1.11.65 TB i Korsør, 1.7.69 TB 3, 1.6.70 OTB 5, 1.4.73 TBF 7.
- Thomassen, Preben*, f. 18.12.34. 15.3.60. 1.4.62 TB i København, 1.12.63 Århus, 1.7.69 TB 3, 1.1.70 OTB 5, 1.3.71 TBF 7.

- Thomsen, Aage*, f. 23.6.38. 1.8.55. 1.8.60 TA i Århus, kt., 1.6.61 Århus, 1.7.68 OTA, 1.7.69 OTA 17, 1.1.73 TK 20.
- Thomsen, Andreas Christian*, f. 1.1.21. 1.9.48. 1.9.50 Toldpakhusarb. i Horsens, 1.5.57 TPB, 1.4.64 OTPB, 1.8.65 TPF, 1.10.68 fg. TVM, 1.2.69 TVM, 1.7.69 TVM 10.
- Thomsen, Birger Henning*, f. 25.6.40. 1.9.64. 1.9.66 GB, 1.4.69 TB i Padborg, 1.7.69 TB 3, 1.3.72 OTB 5.
- Thomsen, Bjarne*, f. 1.8.40. 1.5.64. 1.5.66 TB i København, 1.7.69 TB 3, 1.10.70 OTB 5, 1.2.71 DT 5, 15.4.71 København, 1.9.73 TBF 7.
- Thomsen, Carl Funch*, f. 4.12.16. 1.3.60 KOF i Varde, 1.4.66 OA (O), 1.10.69 Esbjerg.
- Thomsen, Christian*, f. 2.4.37. 1.10.60. 1.10.62 TB i København, 1.11.62 Struer, 1.4.68 fg. TBF, 1.2.69 TBF, 1.7.69 TBF 9, 1.6.70 TVM 10, 1.4.72 Frederikshavn.
- Thomsen, Claus*, f. 9.7.22. 1.3.40. 1.4.46 TA i Bogense, 1.2.47 Nyborg, 1.2.51 København, 1.7.57 tjt. OTA i O.f.Ø., 1.4.58 OTA, 1.8.62 fg. TK i 4. Finsp., 1.4.63 TK i 3. Finsp., 1.4.65 VTI i D.f.T., 1.4.68 fg. TI 23, 1.3.69 TI 23, 1.7.69 TI 32.
- Thomsen, Erik Grønvald*, f. 27.12.41. 1.7.59. 1.7.64 TA i Ålborg, 30.10.64 Hobro, 1.7.69 TA 9, 1.9.69 Ålborg, 1.3.70 OTA 17.
- Thomsen, Hans Heinrich*, f. 10.4.36. 1.3.63. 1.3.65 GB, 1.4.69 TB i Padborg, 1.7.69 TB 3, 1.3.70 OTB 5, 1.2.72 TBF 7.
- Thomsen, Helge*, f. 10.10.36. 1.5.60. 1.5.62 TB i København, 1.2.66 Ålborg, 1.7.69 TB 3, 1.1.70 OTB 5, 1.4.71 TBF 7.
- Thomsen, Henry August*, f. 7.5.12. 1.4.31. 1.4.37 TA i Padborg, 1.6.38 København, 26.3.40 I.f.O., 1.11.46 Århus, 1.6.51 tjt. OTA i I.f.O., 1.4.55 OTA, 1.4.58 TK, 1.9.62 4. Finsp., 1.4.63 3. Finsp., 1.6.66 VTI, 1.4.68 fg. TI 25 i Kalundborg, 1.3.69 TI 25, 1.7.69 TI 34.
- Thomsen, Holger*, f. 3.8.29. 1.7.46. 1.7.51 TA i København, 1.8.60 OTA i Viborg, kt., 15.1.64 Viborg, 1.4.66 fg. TK, 1.6.66 TK, 1.4.68 Skive, 1.7.69 TK 21, 1.4.71 VTI 24.
- Thomsen, Holger Lottrup*, f. 18.12.07. 1.8.25. 1.8.31 TA i Maribo, 1.5.32 København, 1.10.46 tjt. OTA, 1.3.47 OTA, 1.3.54 FM i rev.afd., 1.4.59 VTI i I.f.T., 1.8.62 fg. TI 25 i 4. Finsp., 1.4.63 TI 25 i 3. Finsp., 1.10.64 TI 26, 3.6.66 R*, 1.1.69 DT 10, 1.7.69 TI 36.
- Thomsen, Ingrid Grethe*, f. 5.2.22. 1.2.43. 1.3.46 kontorist i Horsens, 1.6.52 TA i Århus, 1.5.62 OTA, 1.4.68 fg. TK, 1.5.69 TK, 1.7.69 TK 21.
- Thomsen, Jacob*, f. 10.8.21. 1.3.39. 1.9.45 TA i Tønder, 1.10.45 I.f.T., 1.1.47 København, 1.7.55 tjt. OTA i I.f.O., 1.3.57 OTA, 1.3.59 I.f.T., 1.8.62 fg. TK, 1.4.63 TK i 1. Finsp., 1.9.63 u.f.n., 1.1.65 TK i 1. Finsp., 1.5.65 3. Finsp., 1.11.65 2. Finsp., 1.11.68 fg. TI 23 i Kolding, 1.3.69 TI 23, 1.7.69 TI 30, 1.6.71 D.f.T., 1.10.71 abf. TI 34, 1.6.72 TI 34, 1.11.73 funkt. KC 36.
- Thomsen, Jørgen*, f. 25.3.34. 1.2.62. 1.2.64 TB ved Kb. Lufth. Tfv., 1.12.68 DT 5, 1.7.69 TB 3, 1.3.70 OTB 5, 1.4.71 TBF 7.
- Thomsen, Karin Krag*, f. 8.5.36. 1.8.53. 1.8.58 TA i Frederikshavn, 1.7.62 Kolding, 1.10.63 OTA i Holbæk, 1.7.68 Sønderborg, 1.7.69 OTA 17, 1.3.71 TK 20, 1.4.71 TK 21.
- Thomsen, Kirsten Gram*, f. Jensen 12.1.24. 1.11.41. 1.4.46 kontorist i I.f.O., 1.10.46 Ålborg, 1.6.50 TA i Århus, 1.9.51 Tkt. på Kb. Tb., 1.3.52 Kbh. Lufth. Tfv., 1.4.61 O.f.K., Bevktl., 1.6.61 OTA, 21.5.62 u.f.n., 1.5.63 OTA i O.f.K., Bevktl., 1.7.69 OTA 17, 1.11.69 Kalundborg, 1.4.71 TK 20, 1.9.72 TK 21.
- Thomsen, Knud*, f. 24.12.39. 15.11.60. 1.1.63 TPB i København, 1.4.68 fg. TBF, 1.3.69 TBF, 1.7.69 TBF 7, 1.9.73 TBF 8.
- Thomsen, Knud Erik*, f. 14.1.44. 1.8.62. 1.8.67 TA i København, 1.6.68 Svendborg, 1.7.69 TA 9, 1.9.72 OTA 17.
- Thomsen, Richard*, f. 28.3.13. 1.3.45. 1.12.47 TB i Åbenrå, 1.8.51 OTB 2, 1.6.57 OTB 1, 1.4.58 TBF, 1.10.61 TVM i Padborg, 1.4.65 OTVM, 1.3.66 Åbenrå, 1.11.68 fg. TPAM 15 i Haderslev, 1.3.69 TPAM 15, 1.7.69 TPAM 17.

- Thomsen, Rita Marie, f. Nielsen* 5.8.39. 1.8.56. 1.8.61 TA i Køge, 1.7.68 OTA, 1.7.69 OTA 17, 1.11.73 OTA 19.
- Thomsen, Svend, f.* 31.3.25. 1.1.43. 1.1.48 TA i Hobro, 1.3.48 Frederikshavn, 1.2.49 Thisted, 1.6.50 København, 1.2.51 Randers, 1.2.55 København, 1.11.55 Frederikshavn, 1.1.59 OTA, 1.4.65 TK, 21.4.69 abf. VTI, 1.7.69 TK 22, 1.1.70 VTI 24, 1.4.73 VTI 25.
- Thomsen, Svend Ditlev, f.* 18.6.32. 1.4.58. 1.4.60 TPB i Åbenrå, 1.3.69 TB, 1.7.69 TB 3, 1.1.70 OTB 5, 1.3.70 TBF 7, 1.6.72 Haderslev.
- Thomsen, Tyge Christiansen, f.* 10.10.50. 1.8.68. 1.8.73 TA 9 i Esbjerg.
- Thordorf, Viggo Torben, f.* 3.11.16. 1.6.33. 1.12.40 TA i Vordingborg, 1.5.43 Fredericia, 1.6.44 Holbæk, 1.9.47 I.f.T., 1.10.48 u.f.n., 1.1.49 TA i I.f.O., 1.10.53 t.jg. OTA i København, 1.7.54 OTA, 1.4.60 TK, 1.12.62 Prøvesaml. og Fakt., 1.4.65 København, 1.7.66 fg. OTK ved Tk. Centralpostbygn., 1.4.67 OTK, 1.12.68 DT 7, 1.3.69 VII, 1.5.69 DT 10, 1.7.69 VTI 25, 1.9.70 abf. TI 29, 1.3.71 TI 29, 1.4.71 DT 11.
- Thornild, Arne Christian, f.* 15.3.20. 1.3.38. 1.4.44 TA i Løgstør, 1.5.49 I.f.Ø.S., 1.7.55 t.jg. OTA, 1.4.56 OTA, 1.7.60 Århus, 1.8.62 fg. TK, 1.4.63 TK, 1.1.69 abf. TI 25 i Randers, 1.7.69 TI 34, 1.10.71 DTC 36 i Skive.
- Thorlund, Ralf Breinholt, f.* 2.3.39. 1.8.55. 1.8.60 TA i København, 1.7.68 OTA, 1.3.69 Kalundborg, 1.7.69 OTA 17, 1.4.73 TK 20.
- Thorsted, Harry Smith, f.* 23.7.27. 1.9.44. 1.9.49 TA i Viborg, 24.10.49 Maribo, 1.6.50 København, 1.2.53 Kalundborg, 1.2.55 Randers, 1.2.57 I.f.Ø.S., 1.9.60 OTA, 1.4.63 1. Finsp., 1.6.66 fg. TK, 1.8.66 TK, 1.1.69 DT 9, 1.7.69 TK 21, 1.1.71 DT 8, 1.2.72 København.
- Thulstrup, Karsten, Krogh, f.* 11.8.38. 1.8.61. 1.8.63 TB i København, 1.9.65 Randers, 1.7.69 TB 3, 1.3.70 OTB 5, 1.2.71 København, 1.4.71 TBF 7.
- Thulstrup, Markus Andreas, f.* 4.5.19. Stb. 1939 – 45 St., Stb. Atl. St., Stb. Af. St., Stb. I. St., Stb. D.M., Stb. Kr. M., 1.4.46. 20.9.47 Chr. X. Kr. E.M., 1.4.48 TB i København, 1.1.53 OTB 2, 1.7.57 OTB 1, 1.4.58 TBF, 1.11.59 Kalundborg, 1.5.64 TVM, 1.7.69 TVM 10.
- Thulstrup, Svend Erik, f.* 17.5.32. 1.8.49. 1.8.54 TA i København, 1.2.61 Svendborg, 1.9.62 OTA i 4. Finsp., 1.4.63 3. Finsp., 1.1.67 D.f.T., 1.3.67 3. Finsp., 1.1.69 DT 10, 1.5.69 TK, 1.7.69 TK 20, 1.3.71 TK 21.
- Thygesen, Helge Johannes, f.* 10.4.23. 1.3.40. 1.4.46 TA i Nakskov, 8.10.46 København, 1.9.49 I.f.T., 1.7.54 I.f.O., 1.2.58 t.jg. OTA i I.f.Ø.S., 1.4.58 OTA, 1.8.62 fg. TK i Viborg, 1.4.63 TK, 1.4.68 fg. VTI i Kalundborg, 1.4.69 VTI, 1.7.69 VTI 25, 1.5.71 VTI 27, 1.12.71 abf. TI 34 i Randers, 1.9.72 TI 34.
- Thygesen, Jens Nicolaisen, f.* 10.2.34. 1.4.56. 1.4.58 TPB i København, 1.2.67 fg. TPF, 1.4.67 TPF, 1.3.69 TBF, 1.7.69 TBF 7, 1.6.70 TBF 8, 1.11.72 TVM 10.
- Thygesen, Knud With, f.* 3.3.35. 1.8.53. 1.8.58 TA i Varde, 1.1.63 Esbjerg, 1.3.66 OTA, 1.7.69 OTA 17, 1.4.71 TK 20, 1.12.72 TK 21.
- Thyrrestrup, Ejner, f.* 12.4.23. 14.6.46. 1.7.48 GD, 1.4.52 GB, 1.9.57 GOB, 1.7.62 VM 7, 1.4.68 fg. TVM i Padborg, 1.7.69 fg. TVM 10, 1.11.69 TVM 10.
- Tiedt, Hans Jørgen, f.* 15.12.18. 1.4.36. 1.1.43 TA i I.f.O., 1.2.45 Roskilde, 1.4.55 t.jg. OTA, 1.4.56 OTA, 1.7.61 København, 1.6.62 TK, 1.7.69 TK 21, 1.2.73 abf. VTI 24 ved DT 5, 1.5.73 VTI 24.
- Tillge, Lissi Edle, f. Kristensen* 26.10.21. 1.1.39. 1.11.45 kontorist i I.f.O., 1.8.47 KA 2, 1.7.55 t.jg. KA 1, 1.4.57 KA 1, 1.9.62 4. Finsp., 1.4.63 3. Finsp., 1.4.65 OKA, 1.1.69 DT 10, 1.7.69 OKA 18.
- Timm, Bjarne, f.* 24.11.44. 1.8.61. 1.8.66 TA i 3. Finsp., 1.1.69 DT 10, 1.7.69 TA 9, 1.10.71 Kalundborg, 1.12.71 OTA 17.
- Toft, Antoni, f.* 17.6.21. 1.4.44. 1.4.46 GD, 1.7.51 GO, 1.4.52 GOB, 1.12.61 GVM, 1.6.62 VM 10, 1.1.63 OVM, 1.4.68 fg. OTVM i Sød, 1.3.69 OTVM, 1.7.69 OTVM 13.

- Toft, Carl Gerhard Normann*, f. 18.3.21. Stb. Atl. St., Stb. 1939-45 St., Stb. Kr. M. 1939-45, Stb. F. & G. St., 1.6.46. 1.6.48 TB i København, 1.4.53 OTB 2, 1.6.53 cementfabrikkerne ved Mariager fjord, 1.2.60 Mariager, 1.7.60 TBF, 1.12.63 cementfabrikkerne ved Mariager, 1.4.68 fg. TVM, 1.1.69 Høbro, 1.3.69 TVM, 1.7.69 TVM 10, 1.12.71 Randers.
- Toft, Gerda*, f. 5.11.32. 1.11.50. 1.12.53 kontorist i Ringsted, 1.11.57 København, 1.4.62 KA 1, 1.7.69 KA 12, 1.1.71 DT 3, 1.4.71 OKA 17 ved DT 1.
- Toft, Jens Oluf*, f. 17.8.35. 15.7.52. 1.8.57 TA i København, 1.3.61 Prøvesaml. og Fakt., 1.1.64 OTA i København, 1.4.65 D.f.T., 1.7.69 OTA 17, 1.4.71 TK 20, 1.7.71 TK 21, 1.7.73 TK 22.
- Toft, Mads Christian Roest*, f. 26.9.20. 6.1.42-30.6.51 i Tgk., 1.7.51 TB i København, 1.4.60 OTB, 1.4.64 TBF, 1.7.69 TBF 8, 1.12.69 TVM 10.
- Toft, Poul*, f. 29.2.44. 1.8.60. 1.8.65 TA i 2. Finsp., 1.6.69 Ålborg, 1.7.69 TA 9, 1.4.71 OTA 17.
- Toft, Preben*, f. 9.8.48. 1.8.65. 1.8.70 TA 9 i Århus.
- Toft, Rolf Hakon*, f. 1.10.36. 1.8.54. 1.8.59 TA i København, 1.3.67 OTA, 1.7.69 OTA 17, 1.11.71 TK 20, 1.8.73 TK 21.
- Toftgaard, Gunnar*, f. 13.1.21. 1.3.38. 1.2.45 TA i København, 1.6.55 tlg. OTA, 1.4.56 OTA, 1.8.59 I.f.O., 1.9.62 4. Finsp., 1.12.62 fg. TK, 1.4.63 TK i 3. Finsp., 1.3.67 fg. VTI, 1.9.67 VTI, 1.4.68 fg. TI 23, 1.1.69 DT 10, 1.3.69 TI 23, 1.7.69 TI 29, 1.3.70 TI 34, 1.3.71 DT 11.
- Torp, Børge Jensen*, f. 15.11.18. 1.12.46. 29.2.48 afsked, 1.9.49. 1.8.51 TB i Århus, 1.12.54 Skagen, 1.7.56 OTB 2, 1.10.60 O.f.J. med tjeneste ved mobilpatruljen, 1.4.61 TBF i Århus, 1.6.62 O.f.J. med tjeneste ved mobilpatruljen, 1.10.64 TVM, 1.4.68 fg. OTVM i Århus, 1.3.69 OTVM, 1.7.69 OTVM 14.
- Toxbro, Svend Aage*, f. 14.10.13. 1.6.30. 1.11.37 TA i Herning, 1.2.39 Kolding, 1.2.41 Fredericia, 1.2.43 Svendborg, 1.12.46 Fredericia, 1.8.51 tlg. OTA i Grenå, 1.7.55 OTA, 1.10.58 TK, 1.7.69 TK 20, 1.6.70 TK 21, 1.4.72 Århus.
- Tranberg, Niels Børge*, f. 2.8.14. 1.6.32. 1.9.38 TA i Tønder, 1.9.52 OTA, 1.4.59 TK i Ringkøbing, 1.4.68 fg. VTI i Holstebro, 1.4.69 VTI, 1.7.69 VTI 25.
- Trane, Poul Flemming*, f. 18.3.38. 1.3.63. 1.3.65 TB i Rødbyhavn, 1.7.69 TB 3, 1.3.70 OTB 5, 1.4.71 TBF 7.
- Troest, Svend*, f. 12.1.38. 1.5.63. 1.5.65 TB i København, 1.7.69 TB 3, 1.3.70 OTB 5, 1.4.71 TBF 7.
- Troldborg, Jens Christian Jensen*, f. 24.4.39. 1.8.56. 1.8.61 TA i I.f.T., 1.1.63 Middelfart, 1.2.67 Frederikshavn, 1.7.68 OTA, 1.7.69 OTA 17, 1.4.73 OTA 19.
- Troldborg, Thomas Jensen*, f. 31.8.36. 1.11.63. 1.11.65 TB i København, 1.6.69 Århus, 1.7.69 TB 3, 1.3.70 OTB 5, 1.12.72 TBF 7.
- Truelsen, Ib Clement*, f. 23.10.30. 1.8.47. 1.8.52 TA i København, 1.6.56 Prøvesaml. og Fakt., 1.2.59 Eftersøgningstj., 1.10.61 OTA i 3. Finsp. med tjeneste ved Færøpost, 1.4.65 D.f.T., 1.4.68 fg. TK, 1.3.69 TK, 1.7.69 TK 21, 1.6.70 TK 22, 1.4.71 VTI 24.
- Tuxen, Bartholin Palle Maduro*, f. 16.10.13. Cand. jur., 1.12.59 Dept., 1.4.65 SEK (O) i D.f.T., 31.3.66 afsked efter ansøgning, 1.9.66 AS(O) i D.f.T., 1.4.68 OA(O), 1.11.70 DT 11, 1.4.71 DT 3, 1.6.73 DT 1.
- Tylak, Egon*, f. 12.7.40. 1.8.58. 1.8.63 TA i Kruså, 1.7.69 TA 9, 1.10.69 OTA 17, 1.11.71 Sønderborg.
- Tylak, Henry*, f. 10.6.37. 1.12.62. 1.12.64 TB i København, 1.6.66 Nyborg, 1.4.69 Haderslev, 1.7.69 TB 3, 1.3.70 OTB 5, 1.4.71 TBF 7.
- Tækker, Vika Borberg*, f. Madsen 29.7.20. 15.7.39. 1.8.44 kontorist i København, 1.10.46 u.f.n., 1.1.48 kontorist i København, 1.10.48 KA 2 i I.f.Ø.S., 1.6.56 tlg. KA 1 i

- København, 1.4.57 KA 1, 1.12.63 Vordingborg, 1.4.66 OKA, 1.1.69 Næstved, 1.7.69 OKA 17.
- Tøgersen, Emil Aakmann*, f. 23.9.28. 1.11.56. 1.11.58 TB på Kb. Tb., 1.6.59 Frederikshavn, 1.4.68 fg. TBF, 1.2.69 TBF, 1.7.69 TBF 7, 1.4.71 TBF 8.
- Tønning, Villy*, f. 5.3.38. 1.8.54. 1.8.59 TA i København, 1.1.63 Odense, 1.6.67 OTA, 1.7.69 OTA 17, 1.7.72 TK 20, 1.1.74 TK 21.
- Tørring, Otto Jacob*, f. 24.1.29. 1.7.55. 1.7.57 TPB i København, 1.10.61 Ålborg, 1.6.66 TPF, 1.3.69 TBF, 1.7.69 TBF 8, 1.4.71 TVM 10.
- U**
- Ubbesen, Eivind Lillienthal*, f. 16.12.34. 16.10.61. 1.11.63 TB i Nykøbing F., 1.7.69 TB 3, 1.3.70 OTB 5, 1.4.71 TBF 7.
- Uhre-Olsen, Vagn*, f. 6.11.22. 1.2.41. 1.4.46 TA i I.f.Ø.S., 1.1.47 København, 1.3.54 I.f.O., 1.4.58 OTA i Ribe, 1.8.62 fg. TK i 4. Finsp., 1.4.63 TK i 3. Finsp., 1.4.68 fg. VTI, 1.1.69 DT 10, 1.4.69 VTI, 1.5.69 DT 9, 1.7.69 VTI 24, 1.4.71 DT 2, 1.4.73 VTI 25.
- Uldbjerg, Niels Peter*, f. 2.8.44. 1.8.61. 1.8.66 TA i København, 1.7.69 TA 9, 1.10.71 OTA 17.
- Ulrik, Robert Andersen*, f. 13.5.09. 1.8.26. 1.8.32 TA i Esbjerg, 1.1.34 I.f.T., 1.2.35 Helsingør, 1.2.37 Århus, 1.2.39 Struer, 1.2.43 Vejle, 1.10.47 t.jg. OTA i København, 1.6.48 OTA i Mariager, 1.6.53 Åbenrå, 1.4.57 t.jg. TK i Randers, 1.4.58 TK, 1.4.66 VTI, 1.7.69 VTI 25.
- Ulstrup, Eigild Leif*, f. 5.4.35. 1.6.51. 1.6.56 TA i Hobro, 1.1.57 Gedser, 1.12.62 OTA i Maribo, 1.6.66 Rødbyhavn, 1.7.69 OTA 17, 1.1.70 TK 20, 1.4.71 TK 21, 1.9.72 VTI 24.
- Unger, Anna Oline*, f. *Johansen* 15.9.09. 10.11.26. 1.1.34 kontorist i København, 1.1.43 TA i I.f.Ø.S., 1.4.47 København, 1.9.54 t.jg. OTA ved Frih. Tkt., 1.4.56 OTA, 1.9.58 ved lagerktrl. i Frihavnen, 1.12.68 DT 2, 1.7.69 OTA 17, 1.4.71 DT 3.
- Untidt, Børge*, f. 11.2.16. 1.6.33. 1.3.40 TA i København, 1.6.41 Frederikshavn, 1.12.41 Ålborg, kt., 1.2.43 Ålborg, 1.4.54 OTA, 1.3.61 TK, kt., 1.7.65 Ålborg, 1.8.66 VTI i Viborg, 1.4.68 fg. TI 25 i Skive, 1.3.69 TI 25, 1.7.69 TI 34, 1.10.71 DTC 36 i Thisted.
- Utzon, Bent Vibe*, f. 24.11.40. 1.5.62. 1.5.64 TB i Kolding, 1.7.69 TB 3, 1.3.70 OTB 5, 1.4.71 TBF 7.
- Utzon, Knud Vibe*, f. 7.3.37. 1.8.53. 1.8.58 TA i København, 1.8.61 Skive, 1.1.64 OTA i Viborg, kt., 1.6.68 Odense, 1.7.69 OTA 17, 1.4.71 TK 20, 1.8.71 TK 21.
- V**
- Vange, Niels Jørn*, f. 11.2.35, 1.8.51, 1.8.56 TA i Gedser, 5.4.57 København, 1.2.59 Præstø, 1.1.64 OTA, 1.7.69 OTA 17, 1.8.70 Køge, 1.4.71 TK 20, 1.6.71 TK 21.
- Veirup, Poul Anton*, f. 28.10.24. 1.1.42. 1.1.47 TA i Randers, 1.9.47 Slagelse, 1.2.49 Odense, 1.8.57 t.jg. OTA i Viborg, kt., 1.4.58 OTA, 1.8.60 Århus, 1.8.61 O.f.J., 1.12.62 fg. TK, 1.4.63 TK, 1.4.65 Århus, 1.4.68 fg. VTI, 1.4.69 VTI, 1.7.69 VTI 24, 1.5.71 VTI 25.
- Velling, Ove*, f. 25.1.32. 1.5.58. 1.5.60 TB i København, 1.9.63 Grenå, 1.4.68 fg. TBF, 1.2.69 TBF, 1.7.69 TBF 7, 1.4.71 TBF 8.
- Vest, Kaj*, f. 1.12.13. 1.10.43. 1.10.45 TB i Århus, 1.2.50 OTB 2, 1.7.56 OTB 1 i Nyborg, 1.4.58 TBF, 1.4.60 TVM i Gedser, 1.9.63 Nykøbing F., 1.7.68 fg. OTVM ved Jernb. Tkt., 1.12.68 DT 6, 1.3.69 OTVM, 1.7.69 OTVM 14.
- Vesterbæk, Christian Peder*, f. 3.11.41. Cand. jur. 1.8.58. 1.8.63 TA i København, 1.1.67 D.f.T., 1.7.69 TA 9, 1.10.69 OTA 17, 1.2.70 SEK 21.
- Vesterbæk, Niels Henrik*, f. 6.11.31. 1.6.48. 1.6.53 TA i København, 1.3.55 Varde, 1.1.59 Esbjerg, 1.9.62 OTA, 1.4.68 fg. TK, 1.5.68 TK, 1.7.69 TK 20, 1.9.70 TK 21, 1.4.71 TK 22, 1.9.72 VTI 24.
- Vestergaard, Aage*, f. 1.9.17. 1.7.49. 1.7.51 TB i Skagen, 1.1.56 Frederikshavn, 1.1.58 OTB 2, 1.8.62 fg. TBF, 1.4.63 TBF, 1.4.68 fg.

- OTVM, 1.3.69 OTVM, 1.7.69 OTVM 14, 1.4.71 TPAM 17.
- Vestergaard, Evald*, f. 4.11.13. 1.7.39. 1.7.41 TB i Thyborøn, 1.2.42 Skagen, 1.10.46 OTB 2, 1.6.49 Frederikshavn, 1.4.54 OTB 1, 1.4.58 TBF, 1.4.62 TVM, 1.4.68 fg. TPAM 15, 1.3.69 TPAM 15, 1.7.69 TPAM 17, 1.4.71 TPAM 20.
- Vestergaard, Kurt Frank*, f. 21.12.32. 1.7.58. 1.7.60 TB i København, 1.1.62 Århus, 1.4.68 fg. TBF, 1.2.69 TBF, 1.7.69 TBF 7, 1.2.72 TBF 8.
- Viborg, Jørn*, f. 16.11.33. 4.8.59. 1.9.61 TB i København, 1.4.68 fg. TBF, 1.2.69 TBF, 1.7.69 TBF 7, 1.11.73 TBF 8.
- Vibov, Inge Birkholm, f. Hansen* 22.6.30. 1.8.47. 1.7.51 kontorist i København, 30.11.53 afsked efter ansøgning, 11.1.68 KA(O) ved Kbh. Lufth. Tfv., 1.4.69 AS(O), 1.4.71 OA(O).
- Vibov, Vagn Vile*, f. 7.2.30. 1.8.46. 1.8.51 TA i København, 1.2.57 Kb. Lufth. Tfv., 1.3.61 OTA i København, 1.5.67 fg. TK, 1.12.67 TK, 1.7.69 TK 21, 1.1.71 DT 5, 1.6.73 abf. VTI 24, 1.9.73 VTI 24.
- Vig, Lejf*, f. 18.3.26. 1.9.44. 1.9.49 TA i Skælskør, 1.2.51 l.f.O., 1.9.60 OTA, 1.9.62 4. Finsp., 1.4.63 3. Finsp., 1.4.66 fg. TK, 1.6.66 TK, 1.7.69 TK 22, 1.1.70 D.f.T., 1.12.70 abf. VTI 24, 1.4.71 VTI 24, 1.4.73 VTI 25.
- Vilhelmsen, Børge*, f. 10.9.42. 1.8.60. 1.8.65 TA i Odense, kt., 1.1.66 Nyborg, 1.4.68 Odense, 1.7.69 TA 9, 1.11.70 TA 11, 1.4.71 OTA 17.
- Vilhelmsen, Erik*, f. 7.2.42. 1.8.58. 1.8.63 TA i København, 1.7.69 TA 9, 1.10.69 OTA 17, 1.2.70 D.f.T., 1.9.72 Ålborg.
- Villadsen, Jørgen*, f. 20.5.50. 1.8.67. 1.8.72 TA 9 i Ålborg.
- Vinding, Gunnar Sigfred*, f. 3.1.19. 1.6.35. 1.2.43 TA i Viborg, 1.2.45 Århus, 1.2.49 Viborg, 1.4.54 OTA, kt., 1.7.57 Viborg, 1.4.61 TK, 1.4.68 Skive, 1.4.68 fg. VTI, 1.4.69 VTI, 1.7.69 VTI 25, 1.8.73 VTI 27.
- Vinje, Vagn Hansen*, f. 27.10.24. 1.1.42. 1.1.47 TA i København, 1.4.58 OTA, 1.8.63 fg. TK, 1.4.64 TK, 1.4.65 D.f.T., 1.4.68 fg. VTI, 1.7.69 VTI 25, 1.6.71 DT 2.
- Vinther, Søren Agner Møller*, f. 25.12.29. 1.6.55. 1.6.57 TPB i København, 1.2.65 fg. TPF, 1.4.65 TPF, 1.7.68 fg. TVM, 1.2.69 TVM, 1.7.69 TVM 10, 1.4.71 OTVM 13 ved DT 3.
- Vitøft, Ehlert*, f. 22.12.16. 1.10.42–30.4.52 i Tgk., 1.5.52 TB i København, 1.3.54 Kalundborg, 1.4.60 OTB, 1.6.63 TBF i Helsingør, 1.4.68 fg. TVM, 1.1.69 TVM lds., 1.7.69 TVM 10, 25.1.72 TVM u.f. lds.
- Vittrup, Grethe, f. Jensen* 25.4.45. 15.8.62. 1.6.68 TA i København, 1.7.69 TA 9, 1.6.71 TA 11, 1.9.73 OTA 17.
- Vittrup, Kurt*, f. 3.6.49. 1.8.66. 1.8.71 TA 9 i Thisted, 1.10.73 Herning.
- Vittrup, Poul Jørgen*, f. 6.6.43. 1.8.60. 1.8.65 TA i 3. Finsp., 1.1.69 DT 10, 1.7.69 TA 9, 1.5.70 TA 11 ved DT 9, 1.4.71 OTA 17.
- Voss, Margrethe Victoria Betty*, f. 15.4.08. 1.8.26. 1.5.28 kontorist i København, 1.6.30 u.f.n., 1.10.30 kontorist i København, 1.7.40 l.f.T., 1.5.42 t.jg. KA 2 i l.f.O., 1.4.43 KA 2 i revafd., 1.4.53 KA 1, 1.8.62 fg. OKA i København, 1.4.63 OKA, 1.12.68 DT 6, 1.7.69 OKA 17.

W

- Wacker, Georg Peter*, f. 30.4.32. 1.12.60. 1.12.62 TPB i København, 1.7.63 Fredericia, 1.3.69 TB, 1.7.69 TB 3, 1.1.70 OTB 5, 1.4.71 TBF 7.
- Waldhauer, Hans Günther*, f. 7.4.43. 1.8.59. 1.8.65 TA i København, 1.6.69 Esbjerg, 1.7.69 TA 9, 1.5.70 TA 11, 1.4.71 OTA 17.
- Wamsler, Torben Rasmus*, f. 7.2.33. 1.6.56. 1.6.58 TB i Gedser, 1.9.61 Ålborg, 1.4.68 fg. TBF, 1.2.69 TBF, 1.7.69 TBF 7, 1.4.71 TBF 8.
- Warming, Arne*, f. 4.6.40. 15.7.57. 1.8.62 TA i Nykøbing S., 1.7.69 TA 9, 1.10.69 OTA 17, 1.1.70 Svendborg.

- Warrer, Knud*, f. 15.9.29. 1.8.47. 1.8.52 TA i Ribe, 25.10.52 Tkt. på Centralpostbyggn., 1.6.53 København, 1.2.59 Holbæk, 1.2.61 Køge, 1.3.61 OTA i København, 1.9.67 fg. TK, 1.6.68 TK, 1.7.69 TK 21.
- Warrer, Martin*, f. 16.7.28. 1.7.46. 1.7.51 TA i Bogense, 1.11.52 Ribe, 1.2.56 Roskilde, 1.11.60 Kb. Lufth. Tfv., 1.7.61 OTA i Kastrup, 1.12.67 fg. TK, 1.12.68 DT 4, 1.3.69 TK, 1.6.69 København, 1.7.69 TK 21.
- Warrer, Valdemar*, f. 31.3.31. 1.8.48. 1.8.53 TA i Varde, 1.5.60 Esbjerg, 1.9.62 OTA, 1.4.68 fg. TK, 1.5.69 TK, 1.7.69 TK 20, 1.9.70 TK 21.
- Wass, Rasmus Theodor Holme*, f. 21.9.10. 1.7.29. 1.7.35 TA i Kerteminde, 1.1.36 Gedser med tjeneste ved Gedser-Warnemünde ruten, 1.1.40 Sønderborg, 1.6.48 OTA i Tønder, 1.8.52 Ålborg, 1.7.55 tjt. TK i Haderslev, 1.4.57 TK, 1.7.62 OTK i Slagelse, 1.8.62 fg. VTI, 1.4.63 VTI, 1.10.65 TF 23 i Slagelse, 1.4.66 TF 25, 1.7.69 TF 34, 1.6.72 Næstved.
- Wegeberg, Christian Hagbarth*, f. 14.12.14. 1.1.32. 1.1.39 TA i Vejle, 1.2.39 Padborg, 1.2.41 Randers, 1.2.43 Herning, 1.1.47 Kolding, 1.8.52 OTA i Nykøbing M., 1.4.59 TK, 1.4.68 fg. VTI, 1.4.69 VTI i Thisted, 1.7.69 VTI 25, 1.6.70 VTI 27, 1.8.73 TK 22.
- Weisz, Carsten*, f. 9.7.50. 1.8.68. 1.8.73 TA 9 i Frederikshavn, 15.8.73 Århus.
- Weithøft, Aksel Viggo*, f. 19.12.30. 1.5.57. 1.5.59 TB i Ålborg, 12.8.61 u.f.n., 1.1.62 TB i Ålborg, 1.6.65 u.f.n., 1.6.66 TB i København, 1.10.66 Kolding, 1.7.69 TB 3, 1.1.70 OTB 5.
- Westergaard, Klaus Jensen*, f. 15.2.31. 1.4.55. 1.4.57 TB i København, 1.5.65 TBF, 1.7.69 TBF 9, 1.4.71 OTVM 13 DT 3.
- Westergaard, Walter*, f. 5.10.39. 1.1.62. 1.1.64 GB, 1.4.69 TB i Padborg, 1.7.69 TB 3, 1.3.70 OTB 5, 1.4.71 TBF 7.
- Westh, Karl Henning*, f. 30.1.17. 1.6.35. 1.6.41 TA i Næstved, 1.7.41 I.f.O., 1.11.47 København, 1.6.48 Helsingør, 1.11.48 Rønne, 1.4.55 OTA, 1.4.62 TK i Vejle, 1.4.68 fg. VTI, 1.4.69 VTI, 1.7.69 VTI 25, 1.6.70 VTI 27.
- Westhoff, Kai Poulsen*, f. 26.1.26. 1.1.44. 1.1.49 TA i Assens, 27.4.49 Viborg, 1.5.54 Padborg, 1.1.60 OTA, 1.4.62 kt., 1.12.65 fg. TK i Padborg, 1.4.66 TK, 1.7.69 TK 21, 1.4.71 VTI 24.
- Wexel, Hans Egon Hansen*, f. 31.3.19. 1.4.36. 1.4.43 TA i Ålborg, 1.10.45 Skive, 1.4.55 OTA, kt., 1.6.61 TK i Skive, 1.4.68 fg. VTI, 1.4.69 VTI, 1.7.69 VTI 24, 1.6.70 abf. TI 29 i Esbjerg, 1.1.71 TI 29.
- Weywadt, Gunnar Jakob*, f. 8.8.13. 1.7.31. 1.9.37 TA i I.f.Ø.S., 1.2.38 København, 1.4.51 tjt. OTA i I.f.T., 1.6.54 I.f.Ø.S., 1.4.55 OTA, 1.4.58 TK, 1.4.63 1. Finsp., 1.8.66 fg. VTI, 1.1.67 VTI, 1.1.69 DT 9, 1.5.69 DT 10, 1.7.69 VTI 25, 1.1.71 DT 8, 15.12.72 DT 9.
- Wieth-Knudsen, Knud Palle*, f. 7.11.21. Cand. polit. 1.2.49. 1.2.51 SEK i Dept., 1.2.60 FM, 1.4.65 KC i D.f.T., 29.5.67 R*, 1.7.69 KC 36.
- Wilhelmsen, Edith Preisler*, f. 9.4.33. 1.4.52. 1.5.54 kontorist i Næstved, 1.7.54 TE i København, 1.6.57 TA i O.f.K., 1.8.58 Gammelholms Tkt., 1.10.62 OTA ved Ndr. Frihavns Tkt., 1.12.68 DT 2, 1.7.69 OTA 17, 1.1.70 TK 20, 1.4.71 TK 21, 15.12.72 København.
- Willadsen, Villy Oscar*, f. 17.6.29. 20.6.56. 1.7.58 TB i Helsingør, 1.12.68 fg. TVM, 1.1.69 TVM lds., 1.7.69 TVM 10, 1.4.71 OTVM 13.
- Willesen, Andreas*, f. 26.6.31. 1.8.48. 1.8.53 TA i Svendborg, 24.4.54 København, 1.2.59 Odense, 1.9.62 OTA, 1.4.68 fg. TK, 1.5.69 TK, 1.7.69 TK 20, 1.9.70 TK 21.
- Wilson, Howard Willads*, f. 28.8.25. 1.1.43. 1.1.48 TA i Fåborg, 1.2.49 Åbenrå, 1.2.51 Stubbekøbing, 1.2.55 Århus, 1.1.59 OTA, 1.4.65 TK, 1.7.69 TK 21, 1.7.73 TK 22.

- Winther, Grethe, f. Carstensen* 5.9.28. 1.2.46 Kt.mhj. i Padborg, 31.10.46 afsked efter ansøgning, 1.12.64 KOF i Åbenrå, 1.4.69 KA(O) i Haderslev, 1.4.70 AS(O), 1.4.71 OA(O).
- Winther, Gunnar Juel, f.* 11.2.36. 1.3.59. 1.3.61 TB i Gedser, 1.2.63 Rudkøbing, 22.3.66 København, 1.6.68 TA, 1.11.68 Nykøbing F., 1.7.69 TA 9, 1.11.73 OTA 17.
- Wismer, Erik Holm, f.* 7.7.24. 1.9.52. 1.9.54 TB i København, 1.10.63 fg. TBF, 1.11.63 TBF, 1.4.68 fg. TVM, 1.1.69 TVM, 1.7.69 TVM 10, 5.11.69 TVM 10 lds. ved DT 4, 1.4.71 OTVM 13.
- Wistisen, Peter Hofman, f.* 12.10.27. 1.5.54. 1.5.56 TB i Helsingør, 12.6.56 u.f.n., 1.10.58 TB i Helsingør, 1.6.65 København, 1.4.66 TBF, 1.7.69 TBF 7, 1.12.69 TVM 10 i Helsingør, 1.6.72 OTVM 13 i Thisted.
- Wittenberg, Henrik, f.* 5.10.29. 1.8.47. 1.8.52 TA i Frederiksværk, 27.10.52 København, 1.7.59 Fakse, 1.12.61 OTA i Roskilde, 1.4.68 fg. TK, 1.10.68 Svendborg, 1.3.69 TK, 1.7.69 TK 21, 1.12.72 abf. VTI 24, 1.3.73 VTI 24.
- Wittrock, Ludvig Georg, f.* 10.12.06. 1.9.22. 1.9.28 TA i Nykøbing F., 1.5.29 Esbjerg, 1.6.30 Varde, 1.2.31 Nykøbing F., 1.2.35 Fakse, 1.6.37 Odense, 1.4.44 OTA i I.f.Ø.S., 1.6.49 t.jg. TK, 1.7.50 TK, 1.4.61 VTI, 1.4.63 1. Finsp., 1.1.69 DT 9, 1.5.69 DT 10, 1.7.69 VTI 27, 1.1.71 DT 8, 1.8.72 DT 9.
- Wiuff, Tage Roland Stokvad, f.* 13.12.26. 1.1.44. 1.1.49 TA i Frederiksværk, 27.4.50 Helsingør, 1.12.50 I.f.O., 1.1.60 OTA, 1.9.62 4. Finsp., 1.4.63 3. Finsp., 1.4.66 TK, 1.4.68 fg. TI 23 i D.f.T., 1.4.69 TI 23, 1.7.69 TI 32, 1.4.73 TI 34.
- Wodschow, Finn, f.* 9.4.32. 1.8.55. 1.8.57 TB i København, 1.4.66 TBF, 1.7.69 TBF 8, 1.4.71 TVM 10.
- Wolff, Jørgen Jeppe, f.* 19.5.21. 15.1.48. 1.2.50 TB i København, 1.7.55 OTB 2, 1.3.60 Kb. Lufth. Tfv., 1.6.60 TBF, 1.5.63 København, 1.10.64 2. Finsp., 1.3.68 fg. TVM, 1.7.68 TVM, 1.7.69 TVM 10, 4.9.69 DT 8, 15.12.72 København.
- Wordolff, Ole Leif, f.* 10.4.37. 1.8.53. 1.8.58 TA i København, 1.4.65 D.f.T., 1.6.66 OTA, 1.7.69 OTA 17, 1.4.71 OTA 19, 1.9.71 TK 20, 1.4.73 TK 21.
- Wrona, Benno Albin, f.* 6.2.41. 1.8.65. 1.8.67 TB i Rødbyhavn, 1.7.69 TB 3, 1.4.73 OTB 5.
- Wylich-Muxoll, Berit van, f.* 25.4.16. 1.5.34. 1.5.40 kontorist i revafd., 1.7.40 Korsør, 1.3.41 TE i København, 1.1.45 TA i I.f.T., 1.9.47 København, 1.12.48 I.f.T., 1.3.52 Kb. Lufth. Tfv., 1.7.55 t.jg. OTA i København, 1.4.56 OTA, 15.4.59 O.f.K. Bevktl., 1.8.62 fg. TK, 1.4.63 TK, 1.4.68 fg. VTI, 1.4.69 VTI ved DT 9, 1.7.69 VTI 25, 1.8.70 VTI 27, 1.4.71 DT 2.

Y

Yde, Folmer Rysgaard, f. 21.1.38. 1.4.61. 1.4.63 GB, 1.4.69 TB i Padborg, 1.7.69 TB 3, 1.1.70 OTB 5, 1.4.71 TBF 7.

Yde, Jørgen Busk, f. 9.9.44. 1.6.62. 1.6.67 TA i København, 1.4.68 Skive, 1.7.69 TA 9, 1.7.72 OTA 17.

Z

Ziethen, Oskar, f. 8.2.33. 15.9.62. 1.10.64 GB, 1.4.69 TB i Padborg, 1.7.69 TB 3, 1.3.70 OTB 5, 1.4.71 TBF 7.

Zimmermann, Hans-Gerhard, f. 31.1.45. 1.8.65. 1.8.70 TA 9 i København.

Zimmermann, Inge, f. Henriksen 12.4.43. 1.12.62. 1.6.68 TA i København, 1.7.69 TA 9, 1.9.73 OTA 17.

Zinglersen, Karen Margrethe, f. Havn 12.8.25. 1.6.48. 1.6.50 kontorist i København, 1.6.52 u.f.nr., 31.5.53 afsked efter ansøgning, 15.2.65 KOF i København, 1.4.68 AS(O) ved DT 11, 1.4.71 OA(O) ved DT 4.

Æ

Ærenlund, Ib Lynge Kristensen, f. 12.7.42.
15.3.64. 1.4.66 TPB i Kruså, 1.3.69 TB,
1.7.69 TB 3, 1.3.71 OTB 5, 1.4.71 Padborg.

Ø

Ødegaard, Karl Erik Rasmussen, f. 21.9.20.
7.6.48. 1.7.50 TB i København, 1.7.54 Næst-
ved, 1.7.56 OTB 2, 1.12.59 TBF, 1.6.63
TVM i Østerby på Læsø, 1.5.69 Frederiks-
havn, 1.7.69 TVM 10, 1.1.72 OTVM 13.

Øhle, Poul Jørgensen, f. 5.8.42. 1.9.59. 1.9.64
TA i København, 1.4.67 Tønder, 1.4.68 Es-
bjerg, 1.7.69 TA 9, 1.1.71 OTA 17.

Ørum, Carsten Overbye, f. 9.9.48. 1.8.65.
1.8.70 TA 9 i København, 18.1.73 D.f.T.

Ørum, Peder Overbye, f. 28.1.45. 1.8.62. 1.8.67
TA i København, 1.4.68 Skive, 1.7.69 TA 9,
1.12.72 OTA 17.

Østergaard, Jørgen Ladefoged, f. 4.3.28. 1.7.46.
1.7.51 TA i I.f.O., 1.1.62 OTA, 1.4.63 2.
Finsp., 1.4.68 fg. TK, 1.3.69 TK, 1.7.69 TK
21, 4.9.69 DT 8, 1.4.71 DT 11.

Østergaard, Mogens Niels Mogensen, f. 22.4.38.
1.11.60. 1.11.62 TPB i Odense, 1.3.69 TB,
1.7.69 TB 3, 1.1.70 OTB 5, 1.8.71 Ålborg,
1.4.71 TBF 7.

Østermann, Mogens, f. 20.7.34. 1.10.57. 1.10.59
TB i København, 1.4.68 fg. TBF, 1.3.69
TBF, 1.7.69 TBF 7, 1.9.71 OTVM 13 i Hel-
singør.

Østermann, Per, f. 27.4.38, 1.2.64. 1.2.66 TB
i København, 1.7.69 TB 3, 1.6.70 OTB 5,
1.4.73 TBF 7.

Østervemb, Frank Michael Hestbjerg Nielsen,
f. 29.9.28. 1.10.45. 1.6.51 TA i Holstebro,
1.11.51 Herning, 1.2.55 Århus, 1.4.60 OTA

i Holstebro, 1.4.65 Holstebro, 1.4.66 TK,
1.7.69 TK 21.

Å

Aagaard, Bent Bruno, f. 20.1.29. 1.6.47. 1.6.52
TA i Herning, 1.4.53 Løgstør, 1.10.55 Ål-
borg, 1.5.62 OTA, 1.4.68 fg. TK, 1.3.69
TK, 1.7.69 TK 21.

Aagaard, Leif, f. 15.10.24. 1.2.41. 1.4.46 TA i
I.f.Ø.S., 21.4.47 København, 1.10.51 I.f.Ø.S.,
1.4.58 OTA, 1.4.63 1. Finsp., 1.10.63 TK,
1.1.69 DT 9, 1.7.69 TK 21, 17.5.71 DT 10,
1.7.73 TK 22.

Aagaard, Rasmus Vilhelm, f. 10.9.09. 1.8.26.
1.8.32 TA i Stege, 1.2.33 Nakskov, 1.2.35
Helsingør, 1.2.37 København, 1.7.47 t.jg.
OTA, 1.10.47 OTA, 1.10.48 Hobro, 1.4.54
t.jg. TK i Gedser, 1.4.56 TK, 15.4.57 Ålborg,
1.7.63 OTK, 1.5.64 TF 21 i Løgstør, 1.11.68
fg. TI 23 i Skive, 1.3.69 TI 23, 1.7.69 TI
29.

Aagesen, Per Malm, f. 6.2.36. 1.8.63. 1.8.65 TB
i Korsør, 1.7.69 TB 3, 1.3.70 OTB 5, 1.2.72
TBF 7.

Aamand, Lars Helge, f. 29.5.20. 1.3.38. 1.6.44
TA i Næstved, 1.2.47 Køge, 1.2.48 Næstved,
1.2.49 Fakse, 1.9.55 t.jg. OTA, 1.5.57 OTA,
1.7.59 Kb. Lufth. Tfv., 1.8.62 fg. TK, 1.4.63
TK, 1.4.68 fg. VTI, 1.12.68 DT 5, 1.4.69
VTI, 1.5.69 DT 10, 1.7.69 VTI 24, 1.11.70
VTI 25.

Aamann, Niels Erling, f. 8.10.42. 1.8.60. 1.8.65
TA i København, 1.1.66 Ribe, 1.5.68 Søn-
derborg, 1.7.69 TA 9, 1.11.70 TA 11, 1.4.71
OTA 17.

Aaskov, Arne Peder, f. 15.3.25. 1.1.44. 1.1.49
TA i Hobro, 1.11.49 Nakskov, 1.6.50 Kø-
benhavn, 1.7.51 Haderslev, 1.1.60 OTA,
1.11.61 Kolding, 1.12.65 fg. TK, 1.2.66 TK,
1.1.69 abf. TI 23 i Fredericia, 1.7.69 TK 22,
1.3.70 TI 29, 1.8.71 TI 30.