



Direktoratet for Toldvæsenet

marts 1973

40 udgave

Personale- håndbog

40 udgave

Redaktionen sluttet 1 marts 1973

Trykt i Clemensstrykkeriet, Århus

Indhold

I. Løn- og ansættelsesforhold	5
II. Den personelle ordning	
1. Normering og klassificering af tjenestemandstillinger i toldvæsenet	17
2. Den personelle opbygning ...	19
a. Administrationer	25
b. Institutioner	35
c. Lokalforvaltningen	39
3. Anciennitetsfortegnelse	1
4. Personalhistorisk fortegnelse .	1

Anvendte forkortelser

Danske ordner

K ¹ °	Kommandør af 1. grad af Dannebrog-ordenen
K*	Kommandør af Dannebrogordenen
R ¹ °	Ridder af 1. grad af Dannebrogordenen
R*	Ridder af Dannebrogordenen
F. M. 2.	Fortjenstmedaljen i Sølv
M. T. Kha.	Dansk Røde Kors Mindetegn for krigshjælpearbejde 1939-45
Chr. X. Fr. M.	Kong Christian X's Frihedsmedalje
Chr. X. Kr. E. M.	Kong Christian X's Erindringsmedalje for deltagelse i krigen 1940-45
Hjv. Ft.	Hjemmeværnets Fortjensttegn

Udenlandske ordner

Fi. L.	Finske Løves Orden
F. S. S.	Franske Sorte Stjerneorden
IF.	Islandske Falkeorden
P. L.	Pavelige Lateraner Kors
S. N.	Svenske Nordstjerneorden
Stb. Af. St.	Britiske Africa Star
Stb. I. St.	Britiske Italy Star
Stb. D. M.	Britiske Defence Medal
Stb. S. L. L.	Britiske Silver Laurel Leaf
Stb. 1939-45 St.	Britiske 1939-45 Star
Stb. Atl. St.	Britiske Atlantic Star
Stb. F. & G. St.	Britiske France & Germany Star
Stb. Kr. M.	Britiske krigsmedalje
Stb. M. C. F.	Britiske Medal for Courage in the Cause of Freedom
Sv. Hjv. M.	Svenske Hjemmeværns Medalje

De ved ordnerne anførte tal betegner ordensklassen

Stillingsbetegnelser

AF	arbejdsforvalter
AI	arbejdsinspektør
AS	assistent
EKS	ekspeditionsskretær
FAI	fører af inspektionsskib
FM	fuldmægtig
FPF	fører af patruljefartøj
GB	grænsebetjent
GD	grænsegendarm
GE	gendarm
GO	grænseovergendarm
GOB	grænseoverbetjent
GVM	grænsevagtimester
HM	håndværksmester
IVM	inspektionsvagtimester
KA p. p.	kontorassistent på prøve
KA	kontorassistent
KC	kontorchef
KF	kranfører
KFM	kontorfuldmægtig
KOF	kontorfunktionær
KOVM	korpsvagtimester
KTL	kontorlærling
KVM	karantænevagtimester
MM	maskinmester
MN	maskinist
MP	maskinpasser
OA	overassistent
OCE	overgendarm
OKA	overkontorassistent
OTA	overtoldassistent
OTB	overtoldbetjent
OTI	overtoldinspektør
OTK	overtoldkontrollør
OTPB	overtoldpakhusbetjent
OTVM	overtoldvagtimester
OVM	overvagtimester
RE	reparatør
RF	regnskabsfører
SEK	sekretær
SPF	styrmand på patruljefartøj
TA	toldassistent
TB p. p.	toldbetjent på prøve
TB	toldbetjent
TBF	toldbetjentformand
TDIR	tolddirektør
TGD	toldgrænsedirektør
TGI	toldgrænseinspektør
TE	toldelev
TF	toldforvalter

TI	toldinspektør
TING	toldingeniør
TK	toldkontrollør
TKS	toldkassierer
TM	toldmedhjælper
TPAM	toldpatruljemeister
TPB	toldpakhusbetjent
TPF	toldpakhusformand
TPHM	toldpakhusmester
IVM	toldvagtimester
VDIR	vice direktør for toldvæsenet
VM	vagtimester
VTI	vicetoldinspektør

Arbejdsforvalter	AF
Arbejdsinspektør	AI
Assistent	AS
Ekspeditionsskretær	EKS
Fuldmægtig	FM
Fører af inspektionsskib	FAI
Fører af patruljefartøj	FPF
Gendarm	GE
Grænsebetjent	GB
Grænsegendarm	GD
Grænseoverbetjent	GOB
Grænseovergendarm	GO
Grænsevagtimester	GVM
Håndværksmester	HM
Inspektionsvagtimester	IVM
Karantænevagtimester	KVM
Kontorassistent	KA
Kontorassistent på prøve	KA p. p.
Kontorchef	KC
Kontorfuldmægtig	KFM
Kontorfunktionær	KOF
Kontorlærling	KTL
Korpsvagtimester	KOVM
Kranfører	KF
Maskinist	MN
Maskinmester	MM
Maskinpasser	MP
Overassistent	OA
Overgendarm	OGE
Overkontorassistent	OKA
Overtoldassistent	OTA
Overtoldbetjent	OTB
Overtoldinspektør	OTI
Overtoldkontrollør	OTK
Overtoldpakhusbetjent	OTPB
Overtoldvagtimester	OTVM
Overvagtimester	OVM
Regnskabsfører	RF
Reparatør	RE
Sekretær	SEK
Styrmand på patruljefartøj	SPF
Toldassistent	TA
Toldbetjent	TB
Toldbetjent på prøve	TB p. p.
Toldbetjentformand	TBF
Tolddirektør	TDIR
Toldelev	TE
Toldforvalter	TF
Toldgrænsedirektør	TGD
Toldgrænseinspektør	TGI
Toldingeniør	TING
Toldinspektør	TI
Toldkassierer	TKS
Toldkontrollør	TK
Toldmedhjælper	TM
Toldpakhusbetjent	TPB
Toldpakhusformand	TPF
Toldpakhusmester	TPHM
Toldpatruljemeister	TPAM
Toldvagtimester	TVM
Vagtimester	VM
Vice direktør for toldvæsenet	VDIR
Vicotoldinspektør	VTI

Andre

abf	arbejdsfunktion
K	gennemført kontorkursus
kt.	på kontoret
M. F.	Medlem af Folketinget
(O)	Overenskomstansat
u. f. nr.	uden for nummer

I Løn- og ansættelsesforhold

Tjenestemænd

ANSÆTTELSESFORHOLD MM

Den gældende tjenestemandsløvgivning findes i 3 love, nemlig

Lov om tjenestemænd i staten, folkeskolen og folkekirken

Lov om tjenestemandspension

Lov om tjenestemandslønninger mm.

Begrebet tjenestemand

Som tjenestemand anses enhver, der er ansat i statens, folkeskolens eller folkekirkeens tjeneste efter reglerne i lov om tjenestemænd mv.

Ansættelsesformer

Ansættelse som tjenestemand sker i følgende former

Varig ansættelse

Ansættelse på prøve med senere varig ansættelse for øje

Ansættelse på åremål

I toldvæsenet findes for tiden ikke stillinger, hvori ansættelse på åremål sker.

Den første varige ansættelse i tjenestemandstilling er som hovedregel betinget af en forudgående ansættelse på prøve.

Ansættelse på prøve kan tidligst ske ved det fyldte 18. år, medens varig ansættelse som tjenestemand tidligst kan ske ved det fyldte 20. år.

Såfremt prøvetjenesten ikke er forløbet tilfredsstillende, vil den kunne forlænges.

I tilfælde af længere tjenestefravær under prøvetjenesten, fx på grund af sygdom, vil prøvetjenesten efter nærmere fastsatte regler ligeledes kunne forlænges.

For personale af toldassistentlinien sker ansættelsen som toldelev, og elevtiden anses normalt som prøvetjeneste.

For ansættelse i toldbetjentlinien er fastsat en prøvetjeneste på 2 år.

Ansættelse i kontorassistentlinien sker som kontorlærling. Ved tjenestemandsansættelse efter udstået læretid træder læretiden i stedet for prøvetjeneste.

Ved overenskomstansatte kontorfunktionærers overgang til tjenestemandsansættelse vil deres hidtidige ansættelse i toldvæsenet kunne træde i stedet for prøvetjeneste.

Overgang til toldassistentlinien

For personale af toldbetjentlinien og kontorassistentlinien er der adgang til efter nærmere fastsatte regler at overgå til ansættelse i toldassistentlinien.

Opsigelsesvarsel

Tjenestemænd kan med 3 måneders varsel forlange sig afskediget til udgangen af en måned. Fra statens side er afskedigelsesvarslet ligeledes 3 måneder til udgangen af en måned. Afsked kan dog ske med kortere varsel, såfremt den er begrundet med tjenesteforseelse, strafbart forhold el lign.

Tjenestemænd på prøve samt elever kan i de første 6 måneder af prøveansættelsen, respektive elevtiden, forlange sig afskediget med 14 dages varsel og i den resterende del af prøveansættelsen med 1 måneds varsel, i begge tilfælde til udgangen af en måned.

Tjenestemænd på prøve samt elever kan i de første 6 måneder af prøveansættelsen, respektive elevtiden, afskediges uden ansøgning med 14 dages varsel til udgangen af en måned. I den resterende del af prøveansættelsen, respektive elevtiden, er afskedigelsesvarslet fra statens side 3 måneder til udgangen af en måned. Afsked kan dog ske med kortere varsel end de anførte, såfremt den er begrundet med tjenesteforseelse, strafbart forhold el lign.

LØNFORHOLD

Tjenestemandslønningerne fastsættes ved aftale mellem økonomi- og budgetministeren

og centralorganisationerne. De gældende lønninger er senest fastsat ved aftale af 2. maj 1973 og er vist i nedenstående oversigt.

Lønssystemet for tjenestemandsområdet består af 40 lønrammer, der indeholder i alt 53 skalatrin, idet samme skalatrin benyttes

i flere lønrammer. Skalatrin 1 er laveste trin i systemet.

Oversigt over grundlønninger (årslønninger) pr. 1. april 1973

(Oversigt over grundlønninger *incl. dyrtids-tillæg mv.* er vist i bilag 1).

Lønramme		1. løntrin	2. løntrin	3. løntrin	4. løntrin	5. løntrin	6. løntrin
1.	Skalatrin	1	2	3	4	5	6
	Årsløn	24.950	25.636	26.341	27.065	27.810	28.575
2.	Skalatrin	6	7	8	9	10	11
	Årsløn	28.575	29.360	30.168	30.997	31.850	32.726
3.	Skalatrin	7	8	9	10	11	12
	Årsløn	29.360	30.168	30.997	31.850	32.726	33.626
4.	Skalatrin	8	9	10	11	12	13
	Årsløn	30.168	30.997	31.850	32.726	33.626	34.550
5.	Skalatrin	9	10	11	12	13	14
	Årsløn	30.997	31.850	32.726	33.626	34.550	35.500
6.	Skalatrin	11	12	13	14	15	
	Årsløn	32.726	33.626	34.550	35.500	36.477	
7.	Skalatrin	12	13	14	15	16	
	Årsløn	33.626	34.550	35.500	36.477	37.480	
8.	Skalatrin	13	14	15	16	17	
	Årsløn	34.550	35.500	36.477	37.480	38.511	
9.	Skalatrin	14	15	16	17	18	
	Årsløn	35.500	36.477	37.480	38.511	39.570	
10.	Skalatrin	15	16	17	18	19	
	Årsløn	36.477	37.480	38.511	39.570	40.658	
11.	Skalatrin	16	17	18	19	20	
	Årsløn	37.480	38.511	39.570	40.658	41.776	
12.	Skalatrin	17	18	19	20	21	
	Årsløn	38.511	39.570	40.658	41.776	42.925	
13.	Skalatrin	18	19	20	21	22	
	Årsløn	39.570	40.658	41.776	42.925	44.105	
14.	Skalatrin	19	20	21	22	23	
	Årsløn	40.658	41.776	42.925	44.105	45.318	
15.	Skalatrin	20	21	22	23	24	
	Årsløn	41.776	42.925	44.105	45.318	46.564	
16.	Skalatrin	21	22	23	24	25	
	Årsløn	42.925	44.105	45.318	46.564	47.845	
17.	Skalatrin	22	23	24	25	26	
	Årsløn	44.105	45.318	46.564	47.845	49.161	

I. Løn- og ansættelsesforhold

Lønramme	1. løntrin	2. løntrin	3. løntrin	4. løntrin	5. løntrin	6. løntrin
18. Skalatrin	23	24	25	26	27	
Årsløn	45.318	46.564	47.845	49.161	50.512	
19. Skalatrin	24	25	26	27	28	
Årsløn	46.564	47.845	49.161	50.512	51.902	
20. Skalatrin	25	27	29	31		
Årsløn	47.845	50.512	53.329	56.302		
21. Skalatrin	26	28	30	32		
Årsløn	49.161	51.902	54.795	57.851		
22. Skalatrin	27	29	31	33		
Årsløn	50.512	53.329	56.302	59.441		
23. Skalatrin	29	31	33	35		
Årsløn	53.329	56.302	59.441	62.756		
24. Skalatrin	30	32	34	36		
Årsløn	54.795	57.851	61.076	64.481		
25. Skalatrin	31	33	35	37		
Årsløn	56.302	59.441	62.756	66.255		
26. Skalatrin	32	34	36	38		
Årsløn	57.851	61.076	64.481	68.077		
27. Skalatrin	33	35	37	39		
Årsløn	59.441	62.756	66.255	69.949		
28. Skalatrin	36	38	40			
Årsløn	64.481	68.077	71.872			
29. Skalatrin	38	40	42			
Årsløn	68.077	71.872	75.880			
30. Skalatrin	39	41	43			
Årsløn	69.949	73.849	77.966			
31. Skalatrin	40	42	44			
Årsløn	71.872	75.880	80.110			
32. Skalatrin	43	45				
Årsløn	77.966	82.314				
33. Skalatrin	46					
Årsløn	84.577					
34. Skalatrin	47					
Årsløn	89.293					
35. Skalatrin	48					
Årsløn	94.271					
36. Skalatrin	49					
Årsløn	102.265					
37. Skalatrin	50					
Årsløn	113.986					

I. Løn- og ansættelsesforhold

Lønramme	1. løntrin	2. løntrin	3. løntrin	4. løntrin	5. løntrin	6. løntrin
38. Skalatrín	51					
Årsløn	127.052					
39. Skalatrín	52					
Årsløn	137.824					
40. Skalatrín	53					
Årsløn	153.622					

De i oversigten anførte lønninger dyrtidsreguleres, således at de forhøjes eller nedsættes med 3 pct. for hver fulde 3 points udsving i reguleringspristallet ud over 100, idet priseniveauet i januar 1971 sættes lig 100.

IV - 10 pct.
 III - 7,5 pct.
 II - 5 pct.
 I - 2,5 pct.

Dyrtidstillægget udgør med virkning fra 1. april 1973 12 pct.

Oprykning til nærmeste højere løntrin (opnåelse af alderstillæg) inden for lønrammen finder sted, når tjenestemanden i 2 år har været aflønnet efter samme løntrin. Toldmedhjælperen oprykkes dog efter 1 års forløb.

Ved oprykning til højere lønramme opnår tjenestemanden dog nyt alderstillæg allerede på det tidspunkt, hvor han i den hidtidige lønramme ville have opnået en tilsvarende eller højere lønning.

Ved oprykning til en stilling i en højere lønramme henføres tjenestemanden straks til det løntrin, som ligger nærmest over det hidtidige.

Klassificeringen af toldvæsenets tjenestemandstillinger fremgår af oversigten side 17.

Stedstillæg

Til de forannævnte lønninger ydes der stedstillæg, der beregnes efter et stedstillægsindex udarbejdet efter løn- og prisgeografiske undersøgelser.

Stedstillægget udgør for tiden følgende 6 sats:

VI - 15 pct.
 V - 12,5 pct.

De anførte procentsatser beregnes af lønningerne på skalatrín 1-18. Fra og med skalatrín 19 nedtrappes stedstillægget, og til de for skalatrín 40 og højere lønninger ydes ikke stedstillæg.

Stedstillæg ydes efter det tjenestested, på hvilket tjenestemanden forretter tjeneste den 1. i den måned, for hvilken stedstillægget udbetales.

Følgende oversigt viser de gældende stedstillægssatser for distriktstoldkamrene:

Tjenestested	Sats
København	VI
TCO	VI
Esbjerg	III
Fredericia	II
Frederikshavn	II
Haderslev	I
Helsingør	IV
Herning	I
Holstebro	I
Horsens	II
Kalundborg	III
Kolding	II
Korsør	III
Køge	V
Nykøbing F.	II
Næstved	III
Odense	II
Padborg	I
Randers	II
Rødbyhavn	II

I. Løn- og ansættelsesforhold

Rønne	II	Ikke-pensionsgivende tillæg
Skive	II	Til de lavere lønede tjenestemænd ydes et
Svendborg	I	almindeligt, ikke-pensionsgivende tillæg på
Sønderborg	II	1½ pct. af skalalønnen. Tillægget beregnes
Thisted	I	og aftrappes efter samme regler som for
		stedtillæg.
Vejle	II	
Aalborg	II	Stedtillæg + ikke pensionsgivende løntillæg
Århus	III	Følgende oversigt udviser den årlige sum af
		stedtillæg og almindeligt, ikke-pensions-
		givende løntillæg:

Skalatrin	Sats 0	Sats I	Sats II	Sats III	Sats IV	Sats V	Sats VI
1.	374	998	1.622	2.246	2.869	3.493	4.117
2.	385	1.025	1.666	2.307	2.948	3.589	4.230
3.	395	1.054	1.712	2.371	3.029	3.688	4.346
4.	406	1.083	1.759	2.436	3.112	3.789	4.466
5.	417	1.112	1.808	2.503	3.198	3.893	4.589
6.	429	1.143	1.857	2.572	3.286	4.001	4.715
7.	440	1.174	1.908	2.642	3.376	4.110	4.844
8.	453	1.207	1.961	2.715	3.469	4.224	4.978
9.	465	1.240	2.015	2.790	3.565	4.340	5.115
10.	478	1.274	2.070	2.867	3.663	4.459	5.255
11.	491	1.309	2.127	2.945	3.763	4.582	5.400
12.	504	1.345	2.186	3.026	3.867	4.708	5.548
13.	518	1.382	2.246	3.110	3.973	4.837	5.701
14.	533	1.420	2.308	3.195	4.083	4.970	5.858
15.	547	1.459	2.371	3.283	4.195	5.107	6.019
16.	562	1.499	2.436	3.373	4.310	5.247	6.184
17.	578	1.540	2.503	3.466	4.429	5.392	6.354
18.	594	1.583	2.572	3.561	4.551	5.540	6.529
19.	581	1.551	2.521	3.490	4.460	5.432	6.404
20.	568	1.516	2.465	3.413	4.361	5.314	6.266
21.	554	1.479	2.404	3.329	4.254	5.185	6.117
22.	538	1.438	2.338	3.237	4.137	5.046	5.954
23.	521	1.394	2.266	3.138	4.011	4.894	5.778
24.	503	1.346	2.189	3.031	3.874	4.731	5.588
25.	483	1.294	2.105	2.916	3.727	4.555	5.383
26.	462	1.239	2.016	2.792	3.569	4.365	5.162
27.	439	1.179	1.919	2.659	3.399	4.162	4.925
28.	415	1.116	1.817	2.517	3.218	3.945	4.671
29.	389	1.048	1.707	2.365	3.024	3.712	4.400
30.	362	975	1.589	2.203	2.816	3.463	4.110
31.	332	898	1.464	2.030	2.596	3.198	3.800
32.	301	816	1.331	1.845	2.360	2.916	3.471
33.	267	728	1.189	1.649	2.110	2.615	3.121

(fortsættes)

Skalatrín	Sats 0	Sats I	Sats II	Sats III	Sats IV	Sats V	Sats VI
34.	232	635	1.038	1.441	1.844	2.296	2.748
35.	195	537	879	1.221	1.563	1.958	2.353
36.	155	432	709	987	1.264	1.599	1.934
37.	113	321	530	739	947	1.219	1.491
38.	68	204	340	477	613	817	1.021
39.	21	80	140	199	259	392	525

Stedstillæg og almindeligt, ikke-pensionsgivende tillæg dyrtidsreguleres efter samme regler som grundlønningerne.

Almindeligt, ureguleret pensionsgivende tillæg

Ud over de forannævnte tillæg ydes et almindeligt pensionsgivende tillæg med årlig 900 kr. Beløbet, der ydes til lønningerne på samtlige skalatrín, dyrtidsreguleres ikke.

Opsparing

I overenskomstperioden 1971-73 tilbageholdtes $\frac{1}{3}$ af de dyrtidstillæg, som den 1. oktober 1971, 1. april 1972 og 1. oktober 1972 kom til udbetaling til lønninger på skalatrín 26 og derover.

Opsparingsbeløbet blev fradraget i lønnen, og nettoopsparingsbeløbet (Opsparing ÷ A-skat) er bundet indtil 1. juli 1978, hvor beløbet frigives med tilskrevne renter.

Tjenestemænd, der afskediges med egenpension inden 1. juli 1978, er dog berettigede til at få det opsparede beløb med tilskrevne renter udbetalt på afskedigelsestidspunktet. Størrelsen af det pr. 1. oktober 1972 for hvert skalatrín tilbageholdte dyrtidstillæg samt størrelsen af tilskrevne rentebeløb fremgår af bilag 3.

Tilbageholdelsen af $\frac{1}{3}$ af de opsparede dyrtidstillæg ophørte fra udgangen af marts måned 1973.

For overenskomstperioden 1973-75 er det fastsat, at der ved udbetaling af dyrtidstillæg i overenskomstperioden tilbageholdes $\frac{1}{3}$ af dyrtidstillægget efter tilsvarende retningslinier som ovenfor nævnt.

De opsparede beløb frigives med tilskrevne renter den 1. juli 1980 eller i forbindelse med afsked med pension fra et tidligere tidspunkt.

De pr. 1. april 1973 for hvert enkelt skalatrín tilbageholdte dyrtidstillæg samt størrelsen af tilskrevne rentebeløb fremgår af bilag 3.

Feriegodtgørelse

Til tjenestemænd (herunder toldlever) ydes en særlig feriegodtgørelse på $1\frac{1}{2}$ pct. af samtlige de i et optjeningsår (kalenderår) oppebårne indkomstskattepligtige beløb.

Den særlige feriegodtgørelse udbetales i det efter optjeningsåret påfølgende ferieår, normalt sammen med lønnen for maj måned.

Tjenestemænd, der afskediges med egenpension, oppebærer i forbindelse med afskeden den særlige feriegodtgørelse, der er indtjent indtil afskedigelsestidspunktet. Ved beregning heraf bortses fra løn mv., der er udbetalt under sygdom umiddelbart forud for afskedigelsen.

Retten til særlig feriegodtgørelse bortfalder, såfremt tjenestemanden umiddelbart forud for afskedigelsen har været fraværende på grund af sygdom i 6 måneder eller derover.

Ved afgang fra statstjenesten uden pension samt ved ekstraordinær tjenestefrihed i mindst 1 år ydes feriegodtgørelse, der beregnes med $9\frac{1}{2}$ pct. af den indtjente løn mv. i optjeningsåret, bortset fra løn, der er udbetalt under ferie. Feriegodtgørelsen ydes i form af feriemærker indklæbet i feriemærkebøger.

Efterindtægt

Efterindtægt ydes ved en tjenstemands eller pensioneret tjenstemands død til

1. ægtefællen, medmindre ægteskabet var opløst ved skilsmisse, eller
2. børnepensionsberettigede børn, såfremt den pågældende ikke efterlader sig ægtefælle, eller
3. boet, såfremt der ikke efterlades ægtefælle eller pensionsberettigede børn.

Efterindtægt ydes med et beløb svarende til den sidst udbetalte lønningsindtægt, inklusive rådighedstillæg for tjeneste under toldvæsenets kompensationsordning, eller pension.

Retten til efterindtægt omfatter et tidsrum af 3 måneder efter dødsfaldet.

Ægtefælle eller børnepensionsberettigede børn har dog ret til efterindtægt i 12 måneder, såfremt tjenstemanden er afgået ved døden som umiddelbart følge af tilskadekomst i tjenesten.

Ægtefællen efter en tjenstemand, der er afgået ved døden, før ægtefællen er berettiget til ægtefællepension (mindst 3 års pensionsalder), har ret til efterindtægt i 9 måneder.

PENSIONSFORHOLD

Egenpension

En tjenstemand er berettiget til egenpension efter 10 års ansættelse efter sit fyldte 25. år, når afsked finder sted på grund af alder, som følge af helbredsbetinget utjenstedygtighed eller af anden ham utilregnelig årsag.

Såfremt afsked finder sted på grund af nedsettelse af erhvervsvevnen til en trediedel eller derunder eller skyldes følger af tilskadekomst under udførelse af tjenesten, har tjenstemanden dog ret til egenpension uanset ansættelsestidens længde.

Pensionsberegning

Enhver pensionsberegning er baseret på to hovedfaktorer, nemlig:

1. den pensionsgivende løn og
2. pensionsalderen

Den pensionsgivende løn er grundlønnen på det løntrin, som tjenstemanden aflønnes efter på afskedigelsestidspunktet, forøget med eventuelt personligt, pensionsgivende tillæg. Lønningsindtægt, der overstiger pt. 141.900 kr., kommer dog ikke i betragtning.

Pensionsalderen beregnes som det antal år, hvori tjenstemanden har været tjenstemandsansat efter det fyldte 25. år. Den maksimale pensionsalder er dog fastsat til 37 år.

Egenpensionen udgør et basisbeløb på pr. 149 kr. 70 øre x pensionsalderen samt et beløb, der udgør 1,5 pct. af de første 49.900 kr. af den pensionsgivende løn og 1,2 pct. af resten x pensionsalderen. Hertil lægges et ureguleret beløb, som årlig udgør 13 kr. 50 øre x pensionsalderen, når lønningen eksklusiv det almindelige, uregulerede pensionsgivende tillæg ikke overstiger 49.900 kr. årlig. Ved højere lønninger nedsættes beløbet - 13 kr. 50 øre - til 10 kr. 80 øre.

For tjenstemænd, der den 1. juli 1969 var pensionsberettiget efter reglerne i pensionsloven af 1958 (dvs., at den pågældende var fyldt 35 år og havde haft mindst 5 års ansættelse i pensionsberettiget stilling), opgøres pensionsalderen efter den gamle lovs regler, og den af de to opgørelser (opgørelsen efter 1958-loven og opgørelsen efter 1969-loven), der giver den højeste pensionsalder, anvendes til pensionsberegningen.

Pensionsalderen efter den gamle lovs regler regnes fra det tidspunkt, da tjenstemanden i 5 år efter sit fyldte 30 år har været ansat i pensionsberettiget stilling og indtil afskedigelsestidspunktet. Den beregnede pensionsalder efter den gamle lovs regler omsættes herefter til ny pensionsalder efter følgende omsætningstabel:

En pensionsalder efter de hidtidige regler:

Under 10 år omregnes til 25 år
 fra 10 år til 12 år omregnes til 26 år
 fra 12 år til 14 år omregnes til 27 år
 fra 14 år til 16 år omregnes til 28 år
 fra 16 år til 18 år omregnes til 29 år
 fra 18 år til 20 år omregnes til 30 år
 fra 20 år til 22 år omregnes til 31 år
 fra 22 år til 24 år omregnes til 32 år
 fra 24 år til 26 år omregnes til 33 år

fra 26 år til 28 år omregnes til 34 år
 fra 28 år til 31 år omregnes til 36 år
 fra 31 år og derover omregnes til 37 år

Den tid, i hvilken en tjenestemand har haft nedsat tjenestetid, indgår tilsvarende nedsat i pensionsalderen.

Pensionsformer

Egenpension kan oppebæres under følgende former, nemlig

- Almindelig alderspension
- Førtidspension
- Kvalificeret sygepension
- Almindelig sygepension
- Tilskadekomstpension

Almindelig alderspension ydes ved afsked tidligst ved det fyldte 67. år.

Førtidspension ydes ved afsked på grund af alder efter det fyldte 60. år, men før det fyldte 67. år.

Pensionen nedsættes i forhold til den tid, der står tilbage, indtil tjenestemanden fylder 67 år, med følgende satser:

- Ved en pensionsalder på 35 år
 og derover 1 pct. pr. år
- Ved en pensionsalder fra
 30-35 år 2 pct. pr. år
- Ved en pensionsalder under
 30 år 3 pct. pr. år

Kvalificeret sygepension ydes under forudsætning af, at tjenestemanden ikke er fyldt 60 år, samt at erhvervsevnen er nedsat til en trediedel af fuld erhvervsevne eller derunder.

I forbindelse med ansættelse som tjenestemand kan det dog bestemmes, at ansættelsen inden for et nærmere fastsat tidsrum ikke giver ret til kvalificeret sygepension, såfremt afsked finder sted som følge af en lidelse, der er konstateret allerede ved ansættelsen.

Kvalificeret sygepension beregnes på grundlag af lønnen på afskedigelsestidspunktet og den pensionsalder, som tjenestemanden vil have opnået ved fortsættelse af tjenesten til det 70. år.

Almindelig sygepension ydes som følge af helbredsbedinget utjenstedygtighed og beregnes på grundlag af lønnen og den optjente pensionsalder på afskedigelsestidspunktet.

Tilskadekomstpension ydes, når afsked skyldes, at der under udførelse af tjenesten er overgået tjenestemanden en tilskadekomst, der begrunder krav på erstatning i henhold til lov om forsikring mod følger af ulykkestilfælde. Pensionen ydes uanset ansættelsestidens længde og beregnes efter en pensionsalder på 37 år.

Ægtefællepension

Ægtefællepension ydes til ægtefællen efter en tjenestemand, der afgår ved døden efter at have opnået en pensionsalder på mindst 3 år, eller som ved sin død var pensioneret. Betingelserne for opnåelse af ægtefællepension er, at ægteskabet ikke er indgået på dødslejet, eller efter at den afdøde ægtefælle var fyldt 60 år eller afskediget med ret til egenpension.

Pensionen udgør for hvert års pensionsalder et basisbeløb af pt. 90 kr. 44 øre samt et beløb svarende til $\frac{2}{3}$ af den afdøde ægtefælles egenpension. Hertil kommer et ureguleret tillæg, som udgør $\frac{2}{3}$ af det uregulerede tillæg til egenpensionen.

Såfremt den afdøde ægtefælle er afgået ved døden som følge af tilskadekomst i tjenesten, beregnes pensionen på grundlag af en pensionsalder på 37 år. Dette samme gælder i tilfælde, hvor den afdøde ægtefælle oppebar tilskadekomstpension.

I tilfælde hvor den afdøde ægtefælles alder på dødstidspunktet - efter fradrag af det antal år, ægteskabet har varet - overstiger den efterladte ægtefælles alder med mere end 10 år, nedsættes ægtefællepensionen med 2 pct. for hvert år, aldersforskellen overstiger 10 år.

Børnepension

Børnepension ydes som tillæg til pensionerede tjenestemænds pension eller som pension til en afdød, pensioneret tjenestemands børn.

Retten til børnepension vedvarer indtil bar-

nets fyldte 18. år. Under særlige forhold kan der dog ydes børnepension efter barnets fyldte 18. år, såfremt barnets uddannelse endnu ikke er afsluttet.

Børnepensionstillæg og børnepension udgør for hvert barn 3.305 kr. 65 øre årlig. Børnepension til forældreløse børn udgør 6.611 kr. 30 øre årlig pr. barn. Til de nævnte beløb ydes uregulerede tillæg, som udgør henholdsvis 72 kr. årlig og 144 kr. årlig.

Opsat pension

Opsat pension kan ydes til tjenestemænd, der har opnået en pensionsalder på mindst 3 år, og som fratræder tjenesten uden at være berettiget til egenpension.

Opsat pension udbetales efter det fyldte 67. år og beregnes på grundlag af tjenstemændens pensionsalder og pensionsgivende lønningsindtægt på fratrædelsestidspunktet.

I stedet for retten til opsat pension kan tjenestemanden vælge på fratrædelsestidspunktet at få udbetalt de pensionsbidrag, som den pågældende har indbetalt efter reglerne i Lønnings- og Pensionsloven af 1958.

Retten til opsat pension ophører, såfremt den pågældende påny ansættes i en stilling, i hvilken ansættelsen kan medregnes i hans pensionsalder.

Retten til opsat pension medfører efter nærmere fastsatte regler ret til ægtefællepension og børnepension.

Regulering af pensioner

Pensioner dyrtidsreguleres på samme måde som tjenestemandslønninger med undtagelse af de tillæg, der er betegnet som uregulerede tillæg.

I tilfælde af generel ændring af tjenestemandslønningerne foretages tilsvarende regulering af pensionen, ligesom egenpensionens og ægtefællepensionens basisbeløb samt de fastsatte beløbsgrænser og satser reguleres.

Samordning af pensioner

Ved udbetaling af tjenestemandspensioner til personer, der er berettiget til folke- eller invalidepension mv., eller hvis ægtefælle har sådan ret, foretages der fradrag i tjenestemandspensionen.

For personer, der opfylder betingelserne for at oppebære folkepension med fuldt grundbeløb, udgør fradraget 2 pct. af folkepensionens grundbeløb for hvert års pensionsalder, som er lagt til grund ved tjenestemandspensionens beregning.

Overenskomstansatte

ANSÆTTELSE MV

Den del af KA-liniens personale, som er ansat på overenskomstbasis, er omfattet af bestemmelserne i overenskomsten mellem Økonomi- og Budgetministeriet og Handels- og Kontorfunktionærernes Forbund i Danmark. Det drejer sig om

1. månedslønnede kontorfunktionærer og kontorlærlinge
2. timelønnede kontorfunktionærer, samt
3. studenter, beskæftiget som kontorfunktionærer.

Ansættelse mv

Kontorfunktionærer, der har gennemgået en egentlig lærlingeuddannelse i kontorfa- get, samt kontorfunktionærer med en gennemført elevuddannelse fra et forsikrings- selskabs hovedkontor samt fra banker og sparekasser ansættes som hovedregel straks som assistent.

Andre kontorfunktionærer ansættes almin- deligvis som kontorassistent.

Ved ansættelse som kontorlærling omfattes læreforholdet af lærlingelovens bestemmel- ser med de afvigelser, der følger af HK- overenskomstens bestemmelser.

Afsked for månedslønnede kontorfunktionærer

En kontorfunktionær kan forlange sig af- skediget med 1 måneds varsel til udgangen af en måned.

Opsigelsesvarslet fra toldvæsenets side va- rierer under hensyn til varigheden af sene- ste sammenhængende beskæftigelse (herun- der ansættelse på timeløn) i toldvæsenet, og er fastsat således:

<i>Opsigelses- varsel</i>	<i>Ansættelsesperiode</i>
1 måned	indtil 6 måneders ansættelse
3 måneder	efter 6 måneders ansættelse
4 måneder	efter 3 års ansættelse
5 måneder	efter 6 års ansættelse
6 måneder	efter 9 års ansættelse

Opsigelsen må ske således, at fratræden med det for en ansættelsesperiode givne varsel kan ske inden periodens udløb.

Enhver opsigelse skal meddeles skriftligt se- nest den sidste i måneden, for at varslet kan begynde at løbe fra den følgende måned.

Ved ansættelse af kontorfunktionærer ind- går i overensstemmelse med overenskom- stens bestemmelser en skriftlig aftale med de pågældende om, at de almindelige opsi- gelsesvarsler fra toldvæsenets side kan for- kortes i tilfælde af sygefravær i det nede- for anførte omfang. De således forkortede opsigelsesvarsler er:

<i>Forkortet opsigelsesvarsel</i>	<i>Ansættelsesperiode</i>
1 måned	under 6 år
3 måneder	fra 6 til 9 år
4 måneder	over 9 år

Forkortet opsigelsesvarsel anvendes dog kun i tilfælde af, at kontorfunktionæren i et tids- rum af 12 på hinanden følgende måneder har oppebåret løn under sygdom i ialt 120 dage.

Såfremt en kontorfunktionær begår en tje- nesteforseelse eller gør sig skyldig i et straf- bart forhold, kan de almindelige opsigelses- varsler fraviges efter nærmere i Funktionær- loven fastsatte regler.

Afsked for kontorlærlinge

De første 6 måneder af læretiden betragtes som en gensidig prøvetid. I denne periode kan såvel lærlingen som toldvæsenet uden varsel og uden angivelse af nogen grund forlange læreforholdet ophævet.

Efter prøvetidens udløb kan ingen af par- terne ensidigt hæve læreforholdet. Der er dog i lærlingeloven fastsat særlige regler, hvorefter læreforholdet i ganske bestemte tilfælde kan ophæves, uden at der måtte væ- re opnået enighed mellem parterne.

LØNSYSTEMET

Lønssystemet for kontorfunktionærer og kontorlærlinge er opbygget med flere løntrin.

For kontorassistenter og assistenter sker oprykning til højere løntrin inden for stillingsbetegnelsen automatisk og med mellemrum af 1 år. Oprykning ud over 10. år som assistent forudsætter dog, at de tjenstlige forhold ikke taler herimod. Det betyder, at oprykning ud over 10. år er betinget af, at der kan fremlægges en tilfredsstillende bedømmelse af den pågældendes tjenstlige forhold (bedømmelse 2).

For overassistenter sker oprykning ligeledes automatisk, men med mellemrum af 2 år.

Oprykning

Kontorassistenter kan oprykkes til assistent, når den pågældende er fyldt 27 år og har en kontoranciennitet på 7 år, heraf 1 år på ansættelsesstedet. Det er dog en forudsætning, at den pågældendes tjenstlige forhold ikke taler derimod. Det betyder, at oprykning til assistent er betinget af, at der kan fremlægges en tilfredsstillende bedømmelse af den pågældendes tjenstlige forhold (bedømmelse 2).

Assistenter har mulighed for at avancere til overassistent og kontorfuldmægtig, når arbejdsopgave, kvalifikationer, anciennitet og alder taler herfor.

Grundløn

Den årlige grundløn for kontorfunktionærer og kontorlærlinge fastsættes ved aftale mellem Økonomi- og Budgetministeriet og Handels- og Kontorfunktionærernes Forbund i Danmark.

Om de aktuelle lønninger i henhold til overenskomsten henvises til bilag 4.

Overenskomsten indeholder følgende særlige lønvilkår:

Assistenter, der endnu ikke er fyldt 20 år, aflønnes indtil udgangen af den måned, hvori denne alder opnås, således:

Under 19 år: 90 pct. af begyndelseslønnen

Over 19 år: 95 pct. af begyndelseslønnen

Kontorassistenter, der ikke er fyldt 20 år, eller som har mindre end 1 års beskæftigelse ved kontorfaget, aflønnes med 95 pct. af begyndelseslønnen.

Lønningszoner

De forannævnte lønninger er opdelt i 6 zoner, og de byer, hvor distriktstoldkamrene er beliggende, er henført til en af disse zoner således:

Tjenestested	Zone
København	1
TCO	1
Esbjerg	4
Fredericia	5
Frederikshavn	5
Haderslev	6
Helsingør	3
Herning	6
Holstebro	6
Horsens	5
Kalundborg	5
Kolding	5
Korsør	4
Køge	2
Nykøbing F.	5
Næstved	5
Odense	5
Padborg	6
Randers	5
Rødbyhavn	5
Rønne	5
Skive	5
Svendborg	6
Sønderborg	5
Thisted	6
Vejle	5
Aalborg	5
Århus	4

Zoneinddelingen betyder en differentiering af lønningerne i lighed med stedtillægsordningen for tjenestemænd.

Dyrtidsregulering

For hver fulde 3 points udsving i reguleringspristallet ud over 100 forhøjes eller nedsættes grundlønningerne med 3 pct.

Reguleringspristallet for januar og juli måned, der offentliggøres af Danmarks Statistik, benyttes ved dyrtidsregulering af lønningerne for tidsrummet henholdsvis 1. april - 30. september og 1. oktober - 31. marts.

Dyrtidstillægget pr. 1. april 1973 udgør 12 pct. og beregnes af grundlønningerne (herunder zonetillægget).

Særlig feriegodtgørelse

I forbindelse med afholdelse af ferie ydes en særlig feriegodtgørelse, der beregnes som 1½ pct. af de i optjeningsåret (kalenderåret) i toldvæsenet oppebårne indkomstskattepligtige beløb for tjenstligt arbejde.

Den særlige feriegodtgørelse udbetales i det følgende ferieår og anvises af Statens centrale Lønanvisning sammen med lønnen for april måned. Distriktstoldkamrene udbetaler dog særlig feriegodtgørelse af indkomstskattepligtige beløb, der i optjeningsåret er udbetalt af distriktstoldkamrene.

Feriegodtgørelse ved afsked

Ved afsked ydes feriegodtgørelse med 9½ pct. af lønnen (den skattepligtige indtægt) i den periode, den tilgodehavende ferie er optjent. Ved beregningen bortses fra løn under ferie samt ydet særlig feriegodtgørelse.

Feriegodtgørelsen ydes i form af feriemærker indklæbet i feriemærkebøger.

Efterløn

Dersom en kontorfunktionær afgår ved døden i ansættelsestiden, er ægtefællen eller børn under 18 år, over for hvem kontorfunktionæren ved dødsfaldet har forsørgelsespligt, berettiget til efterløn.

Den månedlige efterløn er kontorfunktionærens løn i den måned, hvor dødsfaldet indtræffer. Lønnen i denne måned medregnes ikke i efterlønnen.

Efterløn ydes i 1, 2 eller 3 måneder, eftersom kontorfunktionæren har været ansat i statens tjeneste i henholdsvis 1, 2 eller 3 år. Der findes fire former for understøttelse, nemlig

egenunderstøttelse,
ægtefælleunderstøttelse,
børneunderstøttelse, og
børnetillæg

Egenunderstøttelse ydes ved afsked efter det fyldte 67. år eller som følge af helbreds-betinget utjenstdygtighed, men ydes kun under forudsætning af, at visse beskæftigelsesmæssige krav er opfyldt.

Den pågældende må have udført *fuld* tjeneste i staten i mindst 15 år efter det fyldte 30. år. Dette krav anses også som opfyldt, hvis beskæftigelsen i staten efter det fyldte 30. år sammenlagt har haft et omfang, der svarer til mindst 15 års fuld tjeneste. Del-tids- og sæsonbeskæftiget personale, hvis beskæftigelse i staten efter det fyldte 30. år ikke har haft et omfang, der svarer til mindst 15 års fuld tjeneste, opfylder også de beskæftigelsesmæssige krav, dersom beskæftigelsen i løbet af 15 år efter det fyldte 30. år svarer til mellem 7 og 15 års fuld tjeneste.

Der stilles ingen beskæftigelsesmæssige krav for ydelse af understøttelse, hvis afsked efter det fyldte 30. år sker på grund af følger efter tilskadekomst i tjenesten.

Ægtefælleunderstøttelse

Ægtefælleunderstøttelse ydes til ægtefællen efter en person, der oppebar egenunderstøttelse, eller ved sin død opfyldte betingelserne for at få tillagt egenunderstøttelse. Ægtefælleunderstøttelse ydes dog ikke, hvis ægteskabet er indgået på dødslejet, eller efter af-dødes fyldte 60. år eller efter afgang fra tjenesten.

Børneunderstøttelse

Børneunderstøttelse ydes til børn efter en person, der oppebar egenunderstøttelse eller opfyldte betingelserne for at få tillagt egenunderstøttelse, og som ved sin død efterlader sig forældreløse børn under 18 år.

Børnetillæg

Børnetillæg til børn under 18 år som tillæg til egen- eller ægtefælleunderstøttelse.

II Den personelle ordning

Normering og klassificering af tjenestemandstillinger i toldvæsenet

Normering og klassificering af tjenestemandstillinger i toldvæsenet efter lov nr. 13 af 18. juni 1969 om tjenestemandslønninger m. m. og klassificering af tjenestemandstillinger i staten, folkeskolen og folkekirken, samt aftaler truffet i medfør af § 45 i lov nr. 291 af 18. juni 1969 om tjenestemænd i staten, folkeskolen og folkekirken.

Stillingsbetegnelse	Normering	Klassificerede stillinger	Lønramme
<i>Toldbetjent/overtoldbetjent</i>	381		
Toldbetjent på prøve		40	2
Toldbetjent		205	3
Overtoldbetjent		136	5
<i>Toldbetjentformand</i>	539		
Toldbetjentformand		380	7
do.		142	8
do.		17	9
<i>Toldassistent</i>	306		
Toldmedhjælper		108	2
Toldassistenter		168	9
do.		30	11
<i>Kontorassistent af 1. grad</i>	458		
Kontorassistent af 1. grad		200	7
do.		144	9
do.		114	12
Toldvagtmester	230	230	10
<i>Overtoldvagtmester</i>	233		
Overtoldvagtmester		180	13
do.		53	14
<i>Overkontorassistent</i>	119		
Overkontorassistent		2	15
do.		107	17
do.		10	18
<i>Overtoldassistent</i>	355		
Overtoldassistent		331	17
do.		24	19
Toldpatuljemester	54	54	17
Fuldmægtig i departementet for told- og forbrugsafgifter, revisionsafdelingen	4	4	21
<i>Toldkontrollør</i>	404		
Toldkontrollør		72	20
do.		291	21
do.		41	22
Toldpatuljemester	15	15	20
Kontorfuldmægtig	2	2	20
Sekretær, fuldmægtig og ekspeditionssekretær	3	3	16/34
Toldforvalter	5	5	24

II. Den personelle ordning

Stillingsbetegnelse	Normering	Klassificerede stillinger	Lønramme
<i>Vicotoldinspektør</i>	287		
Vicotoldinspektør		145	24
do.		90	25
do.		38	27
do.		7	28
do.		7	29
Toldforvalter	4	4	29
<i>Toldinspektør</i>	106		
Toldinspektør		60	29
do.		23	30
do.		23	32
Toldforvalter	3	3	34
Toldingeniør	3	3	34
Toldinspektør	59	59	34
Distriktstoldchef	18	18	36
Kontorchef i direktoratet	8	8	36
Kontorchef ved toldvæsenets centrale opbeholds-kontor	1	1	36
Toldinspektør	7	7	36
Distriktstoldchef	19	19	37
Overtoldinspektør	1	1	37
Vicedirektør for toldvæsenet	1	1	38
Tolddirektør	1	1	39

Stillingerne som fuldmægtig i departementet for told- og forbrugsafgifter, revisionsafdelingen, omdannes ved ledighed til stillinger som toldkontrollør.

Stillingerne som toldforvalter i lønramme 24 omdannes ved ledighed til stillinger som vicetoldinspektør.

Stillingerne som toldforvalter i lønramme 29 omdannes ved ledighed til stillinger som toldinspektør.

Et antal stillinger som toldinspektør i lønramme 29 omdannes ved ledighed til stillinger som vicetoldinspektør i lønramme 29.

Stillingerne som toldforvalter i lønramme 34 omdannes ved ledighed til stillinger som toldinspektør.

De ved ovennævnte lovs ikrafttræden ansatte overtoldinspektører bevarer deres hidtidige stillingsbetegnelse.

Til nedennævnte stillinger knyttes særlige tillæg med følgende grundbeløb:	Kr.
3 toldingeniører	900
10 toldinspektører i lønramme 34	900
1 toldinspektør i lønramme 34	1.800
1 toldinspektør i lønramme 36	900
5 distriktstoldchefer i lønramme 36	600
8 kontorchefer i direktoratet	2.100
9 distriktstoldchefer i lønramme 37	600
1 overtoldinspektør	600
1 vicedirektør	1.200
1 tolddirektør	3.300

Den personelle opbygning

Arbejdsfordeling

Toldvæsenets personale består af tre personalelinier, nemlig toldassistentlinien, toldbetjentlinien og kontorassistentlinien.

Arbejdsfordelingen mellem de tre personalelinier er indeholdt i cirkulær-skrivelse af 17. marts 1973, hvori der er fastsat følgende ramme for denne fordeling:

Toldassistentlinien

De administrative ledelsesfunktioner i toldkammerafdelinger og -sektioner, herunder ikke ledelse af kontrolsektioner i distriktskontrolafdelingen.

Kontrolplanlægningsopgaver, kontrolstyringsopgaver, EDB-styringsopgaver, oppebørselskontrol, herunder restancearbejde og toldfogedvirksomhed.

Virksomhedskontrol, toldværdikontrol, sagsbehandling.

Toldbetjentlinien

Ledelsen af kontrolsektionerne for smuglerikontrol, for gods kontrol (godsregistrering og udførselskontrol) og for proviantkontrol mv. samt ledelsen af kontrolholdene.

Ekspeditions- og kontrolopgaver vedrørende trafikmidler og rejsende. Ekspeditions- og kontrolopgaver vedrørende vareindførsel (godsregistrering) og vareudførsel (udførselskontrol) samt vedrørende provianteringsforretninger. Smugleribekæmpelsen.

Varekontrol og deltagelse i dokumentrevision i forbindelse med fortoldning samt vis-

se assistanceopgaver (lagerkontrol o. lign.) for virksomhedskontrollen.

Kontorassistentlinien

Assisterende lederopgaver vedrørende de kontormæssige arbejdsfunktioner samt lettere sagsbehandling.

Rutineprægede kontrol- og revisionsopgaver i virksomhedskontrolafdelingens kontrolstyring. Oppebørselsadministration (kontantafregning, kreditaftregning, restance mv.).

Journal-, kartotek- og arkivararbejde.

Cirkulæret fastsætter, at det må tilstræbes at anvende personalet fleksibelt inden for det opgavefelt, der er fastsat for vedkommende personalelinie, og at der om fornødent må iværksættes praktiske oplæringsordninger for medarbejdere, for hvem den nye arbejdsfordeling medfører helt nye arbejdsopgaver.

Det er et fastslået princip, at der skal være lige og almindelig adgang for personalet til at uddanne sig inden for alle arbejdsområder, som varetages af pågældende personalelinie.

Ledelsesorganisation

Den personelle opbygning af toldvæsenets ledelsesorganisation består af tre administrative ledelsesniveauer, nemlig chef, afdelingsleder og sektionleder.

Distriktstoldkammerens ledelsesorganisation er opbygget på basis af følgende grundmønstre for funktionsfordelingen:

II. Den personelle ordning

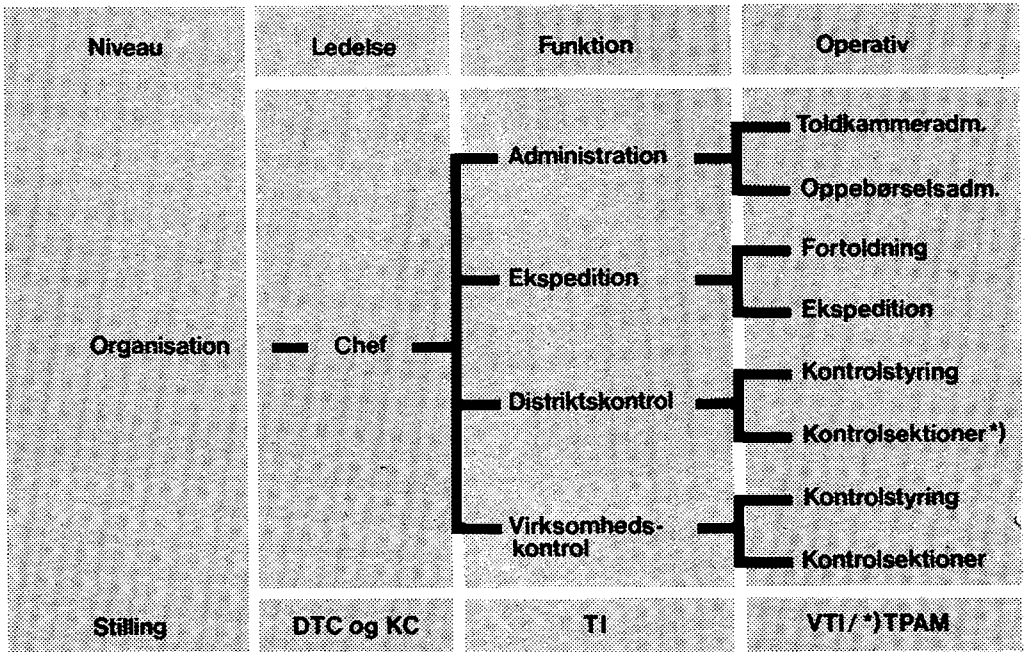

Til ledelsesorganisationen henregnes endvidere holdledere, hvis funktioner omfatter særlige opgaver inden for toldbetjentliniens

og kontorassistentliniens arbejdsområder, hvadenten disse udføres som enkeltmandsopgaver eller som holdopgaver.

Månedslønninger pr 1.4.73 incl stedtillæg, almindeligt, ikke-pensionsgivende tillæg, almindeligt, pensionsgivende tillæg og dyrtidstillæg på 12 pct

Skalatrln	Stedtillægssats					
	VI	V	IV	III	II	I
1	2.787,92	2.729,68	2.671,44	2.613,30	2.555,06	2.496,82
2	2862,50	2.802,67	2.742,84	2.683,02	2.623,19	2.563,36
3	2.939,12	2.877,71	2.816,20	2.754,79	2.693,28	2.631,87
4	3.017,90	2.954,71	2.891,52	2.828,43	2.765,24	2.702,15
5	3.098,91	3.033,95	2.969,08	2.904,22	2.839,35	2.774,39
6	3.182,07	3.115,43	3.048,70	2.982,06	2.915,32	2.848,68
7	3.267,38	3.198,87	3.130,36	3.061,86	2.993,35	2.924,84
8	3.355,30	3.284,92	3.214,46	3.144,08	3.073,71	3.003,34
9	3.445,46	3.373,12	3.300,79	3.228,46	3.156,12	3.083,79
10	3.538,14	3.463,84	3.389,55	3.315,26	3.240,87	3.166,58
11	3.633,43	3.557,08	3.480,64	3.404,30	3.327,95	3.251,60
12	3.731,24	3.652,84	3.574,35	3.495,86	3.417,46	3.338,96
13	3.831,76	3.751,12	3.670,48	3.589,94	3.509,30	3.428,66
14	3.935,08	3.852,20	3.769,42	3.686,54	3.603,75	3.520,87
15	4.041,30	3.956,18	3.871,06	3.785,94	3.700,82	3.615,70
16	4.150,31	4.062,86	3.975,40	3.887,95	3.800,50	3.713,04
17	4.262,40	4.172,62	4.082,74	3.992,86	3.902,98	3.813,10
18	4.377,58	4.285,27	4.192,96	4.100,56	4.008,26	3.915,95
19	4.467,46	4.376,74	4.286,02	4.195,48	4.105,04	4.014,51
20	4.558,92	4.470,07	4.381,12	4.292,64	4.204,16	4.115,59
21	4.652,26	4.565,27	4.478,38	4.392,04	4.305,71	4.219,38
22	4.747,18	4.662,43	4.577,59	4.493,59	4.409,68	4.325,68
23	4.843,96	4.761,46	4.679,04	4.597,56	4.516,18	4.434,79
24	4.942,52	4.862,54	4.782,55	4.703,87	4.625,28	4.546,60
25	5.042,95	4.965,67	4.888,39	4.812,70	4.737,00	4.661,31
26	5.145,15	5.070,76	4.996,47	4.923,95	4.851,52	4.779,00
27	5.249,12	5.177,91	5.106,70	5.037,63	4.968,56	4.899,50
28	5.355,15	5.287,39	5.219,54	5.154,11	5.088,78	5.023,35
29	5.463,04	5.398,83	5.334,62	5.273,11	5.211,70	5.150,19
30	5.572,80	5.512,42	5.452,03	5.394,82	5.337,51	5.280,20
31	5.684,52	5.628,34	5.572,15	5.519,32	5.466,50	5.413,67
32	5.798,39	5.746,59	5.694,70	5.646,63	5.598,66	5.550,59
33	5.914,12	5.866,90	5.819,76	5.776,74	5.733,80	5.690,78
34	6.031,91	5.989,72	5.947,54	5.909,92	5.872,31	5.834,70
35	6.151,84	6.114,98	6.078,11	6.046,19	6.014,27	5.982,35
36	6.273,74	6.242,47	6.211,20	6.185,35	6.159,40	6.133,55
37	6.397,96	6.372,58	6.347,19	6.327,78	6.308,27	6.288,76
38	6.524,15	6.505,11	6.486,07	6.473,38	6.460,59	6.447,90
39	6.652,58	6.640,16	6.627,75	6.622,15	6.616,64	6.611,04
40	6.783,06	6.783,06	6.783,06	6.783,06	6.783,06	6.783,06
41	6.967,58	6.967,58	6.967,58	6.967,58	6.967,58	6.967,58
42	7.157,14	7.157,14	7.157,14	7.157,14	7.157,14	7.157,14
43	7.351,83	7.351,83	7.351,83	7.351,83	7.351,83	7.351,83
44	7.551,94	7.551,94	7.551,94	7.551,94	7.551,94	7.551,94
45	7.757,64	7.757,64	7.757,64	7.757,64	7.757,64	7.757,64
46	7.968,86	7.968,86	7.968,86	7.968,86	7.968,86	7.968,86
47	8.409,02	8.409,02	8.409,02	8.409,02	8.409,02	8.409,02
48	9.085,53	9.085,53	9.085,53	9.085,53	9.085,53	9.085,53
49	9.831,64	9.831,64	9.831,64	9.831,64	9.831,64	9.831,64
50	11.031,55	11.031,55	11.031,55	11.031,55	11.031,55	11.031,55
51	12.515,91	12.515,91	12.515,91	12.515,91	12.515,91	12.515,91
52	13.786,17	13.786,17	13.786,17	13.786,17	13.786,17	13.786,17
53	15.525,52	15.525,52	15.525,52	15.525,52	15.525,52	15.525,52

Oversigt over særlige tillæg samt rådighedsbeløb for tjeneste under toldvæsenets kompensationsordning

Til de anførte grundbeløb ydes der pr 1 april 1973 et midlertidigt tillæg på 62 pct, og det forhøjede grundbeløb dyrtidsreguleres med 292,4 pct.

Grundbeløb			Grundbeløb + tillæg		
Arlig	Arlig	Månedlig	Arlig	Arlig	Månedlig
290	1.843,50	153,63	1.550	9.853,16	821,10
320	2.034,20	169,52	1.730	10.997,40	916,45
350	2.224,91	185,41	1.800	11.442,38	953,54
390	2.479,18	206,60	1.900	12.078,07	1.006,51
600	3.814,13	317,85	2.100	13.349,45	1.112,46
640	4.068,40	339,04	2.180	13.858,00	1.154,84
730	4.640,52	386,71	2.300	14.620,82	1.218,41
770	4.894,80	407,90	2.400	15.256,51	1.271,38
860	5.466,92	455,58	2.570	16.337,18	1.361,44
900	5.721,19	476,77	2.700	17.163,58	1.430,30
1.000	6.356,88	529,74	3.000	19.070,64	1.589,23
1.200	7.628,26	635,69	3.300	20.977,70	1.748,15
1.280	8.136,80	678,07	3.600	22.884,77	1.907,07
1.470	9.344,62	778,72	4.200	26.698,90	2.224,91
1.500	9.535,32	794,61			

Oversigt over tilbageholdelse af dyrtidstillæg

Skala- trin	1 okt 72 - 31 marts 73		1 april 1973		Skala- trin	1 okt 72 - 31 marts 73		1 april 1973	
	Arlig	Månedlig	Arlig	Månedlig		Arlig	Månedlig	Arlig	Månedlig
26	1.454,13	121,18	491,61	40,97	41	2.184,39	182,03	738,49	61,54
27	1.494,12	124,51	505,12	42,09	42	2.244,45	187,04	758,80	63,23
28	1.535,19	127,93	519,02	43,25	43	2.306,19	192,18	779,66	64,97
29	1.577,43	131,45	533,29	44,44	44	2.369,61	197,47	801,10	66,76
30	1.620,81	135,07	547,95	45,66	45	2.434,77	202,90	823,14	68,60
31	1.665,36	138,78	563,02	46,92	46	2.501,73	208,48	845,77	70,48
32	1.711,17	142,60	578,51	48,21	47	2.641,20	220,10	892,93	74,41
33	1.758,24	146,52	594,41	49,53	48	2.855,67	237,97	965,39	80,45
34	1.806,57	150,55	610,76	50,90	49	3.092,10	257,68	1.045,33	87,11
35	1.856,25	154,69	627,56	52,30	50	3.472,41	289,37	1.173,88	97,82
36	1.907,31	158,94	644,81	53,73	51	3.942,87	328,57	1.332,89	111,07
37	1.959,75	163,31	662,55	55,21	52	4.345,53	362,13	1.468,96	122,41
38	2.013,66	167,81	680,77	56,73	53	4.896,81	408,07	1.655,29	137,94
39	2.069,04	172,42	699,49	58,29					
40	2.125,92	177,16	718,72	59,89					

Forrentning af tilbageholdte dyrtidstillæg

De tilbageholdte beløb forrentes, så der for hver 100 kr udbetales nedennævnte beløb:

Vedr tilbageholdte beløb i tiden
1.4.71 - 31.3.73

Vedr udbetaling	Kr
indtil 31.3.73	100
1.4.73-31.3.74	105
1.4.74-31.3.75	110
1.4.75-31.3.76	116
1.4.76-31.3.77	122
1.4.77-31.3.78	128
efter 1.4.78	134

Vedr tilbageholdte beløb i tiden fra
1.4.73

Vedr udbetaling	Kr
indtil 31.3.75	100
1.4.75-31.3.76	105
1.4.76-31.3.77	110
1.4.77-31.3.78	116
1.4.78-31.3.79	122
1.4.79-31.3.80	128
efter 1.4.80	134

HK-lønninger pr 1 april 1972 incl dyrtidstillæg på 12 procent

Lærlinge

Anciennitet (læreår)	Zone 1	Zone 2	Zone 3	Zone 4	Zone 5	Zone 6
1.	1.116,67	1.093,29	1.069,88	1.046,50	1.023,12	1.004,39
2.	1.302,78	1.275,51	1.248,20	1.220,92	1.193,64	1.171,79
3.	1.488,90	1.457,72	1.426,51	1.395,34	1.364,16	1.339,19
4.	1.675,01	1.639,94	1.604,82	1.569,75	1.534,68	1.506,59

Kontorassistenter

Anciennitet (år)	Zone 1	Zone 2	Zone 3	Zone 4	Zone 5	Zone 6
1.	2.802,15	2.742,04	2.681,94	2.621,74	2.561,63	2.513,56
2.	2.935,06	2.872,06	2.809,06	2.746,06	2.683,15	2.632,75
3.	2.990,50	2.926,28	2.862,16	2.797,95	2.733,83	2.682,50
4.	3.045,84	2.980,51	2.915,08	2.849,75	2.784,42	2.732,15
5.	3.101,19	3.034,64	2.968,10	2.901,55	2.835,00	2.781,71
6.	3.167,64	3.099,60	3.031,66	2.963,71	2.895,76	2.841,35
7.	3.245,11	3.175,48	3.105,86	3.036,23	2.966,60	2.910,88
8.	3.322,67	3.251,36	3.180,06	3.108,75	3.037,44	2.980,42
9.	3.400,32	3.327,34	3.254,35	3.181,36	3.108,47	3.050,04
10.	3.477,88	3.403,22	3.328,55	3.253,98	3.179,31	3.119,58
11.	3.555,35	3.479,10	3.402,75	3.326,50	3.250,15	3.189,11
12.	3.632,91	3.554,98	3.476,95	3.399,02	3.321,08	3.258,64
13.	3.699,46	3.621,52	3.543,50	3.465,56	3.387,63	3.325,19
14.	3.766,00	3.688,07	3.610,04	3.532,11	3.454,18	3.391,74
15.	3.851,50	3.773,56	3.695,54	3.617,60	3.539,67	3.477,23

Assistenter

Anciennitet (år)	Zone 1	Zone 2	Zone 3	Zone 4	Zone 5	Zone 6
1.	3.588,48	3.511,48	3.434,48	3.357,48	3.280,48	3.218,88
2.	3.651,86	3.573,92	3.495,90	3.417,96	3.340,03	3.277,59
3.	3.722,23	3.644,30	3.566,27	3.488,34	3.410,40	3.347,96
4.	3.788,78	3.710,84	3.632,82	3.554,88	3.476,95	3.414,51
5.	3.854,39	3.776,46	3.698,43	3.620,50	3.542,56	3.480,12
6.	3.920,94	3.843,00	3.764,98	3.687,04	3.609,11	3.546,67
7.	3.987,48	3.909,55	3.831,52	3.753,59	3.675,66	3.613,22
8.	4.036,95	3.959,02	3.880,99	3.803,06	3.725,12	3.662,68
9.	4.086,32	4.008,39	3.930,36	3.852,43	3.774,50	3.712,06
10.	4.136,72	4.058,79	3.980,76	3.902,83	3.824,90	3.762,46
11.	4.184,23	4.106,30	4.028,27	3.950,34	3.872,40	3.809,96
12.	4.235,56	4.157,63	4.079,60	4.001,67	3.923,74	3.861,30
13.	4.298,38	4.220,44	4.142,42	4.064,48	3.986,55	3.924,11

Overassistenter

Anciennitet (år)	Zone 1	Zone 2	Zone 3	Zone 4	Zone 5	Zone 6
1-2	4.472,54	4.394,60	4.316,58	4.238,64	4.160,71	4.098,27
3-4	4.582,76	4.504,83	4.426,80	4.348,87	4.270,94	4.208,50
5-6	4.693,18	4.615,24	4.537,22	4.459,28	4.381,35	4.318,91
7-8	4.788,75	4.713,06	4.637,27	4.561,58	4.485,88	4.425,22
9 og flg	4.919,70	4.845,87	4.771,95	4.698,22	4.624,39	4.565,22

Administrationen

Finansminister

Henry Grünbaum

Direktoratet for Toldvæsenet

Chef for direktorat og etat

Tolldirektør (39*), cand. jur. J. V. Henriksen (K^{1*}), f. 17.6.08

Souschef for direktorat og etat

Vicedirektør (38*) V. E. Parving (R^{1*}), f. 16.3.13

Koordinerende chef for told- og afgiftsadministrationen og for juridisk afdeling

Overtoldinspektør (37*), cand. jur. S. Bruun Hansen (R^{1*}), f. 17.12.04

1. kontor

Direktoratets sekretariat. Direktoratets og etatens personaleforvaltning, herunder personalenormativer, uniformsregulativet og samarbejdsudvalgene. Forslag til finanslov. Finansielle bevillingssager. Budgettet. Lønninger. Kompensationsordningen. Særlige ydelser.

Kontorchef (36*) K. J. Elkrog (R*), f. 8.2.30

Afdelingsleder

Toldvæsenets personaleadministration m. v.

Toldinspektør (32) Leif Olsen, f. 18.3.28

Øvrigt personale

Toldassistentlinien

Toldkontrollører:

Jørgen Pedersen (21), f. 15.9.36

Ole Larsen (20), f. 12.1.38

Overtoldassistenter:

H. J. Esgaard (19), f. 27.11.37

K. M. Olsen (17), f. 24.5.40, (særlig tjeneste)

K. F. Pedersen (17), f. 8.2.42

L. H. Rasmussen (17), f. 21.11.42

Fru D. Werdelin Olsen (17), f. 15.2.44

Cand. polit. O. Kallesen (17), f. 20.2.40, (særlig tjeneste)

Toldassistent (9) B. Kyndesen, f. 29.10.48

Kontorassistentlinien

Overkontorassistenter:

Frk. B. S. Frederiksen (17), f. 25.4.24

Frk. G. Rasmussen (15), f. 22.4.32

Kontorassistenter:

Frk. H. Nelvad (12), f. 19.12.46

Fru J. Nielsen (9), f. 28.3.47

Fru A. E. Beck (7), f. 3.10.47

Kontorfunktionærer:

Fru L. Weber, f. 19.5.29, (AS)

Fru E. Pedersen, f. 24.1.39, (AS)

Fru L. Kofoed Niebe, f. 9.7.47, (AS)

Fru L. B. G. Lohmann, f. 16.7.46, (AS)

Fru B. J. Ipsen, f. 4.8.45, (AS)

Frk. E. Kruse Henriksen, f. 20.2.52, (AS)

2. kontor

Direktoratets og etatens organisation. Driftsadministrationen, såsom toldkamrenes myndighed og arbejdsområde. Arbejdstilrettelæggelsen. Tolddistrikterne. Ekspeditionstiden. Tilsynet med driftstjenesten. Rationaliseringsvirksomheden, herunder tilrettelæggelsen af arbejdsprocedurer. Toldvæsenets bygnings-, lokale- og materieladministration. Planlægning og administration af uddannelsesvirksomheden samt af den interne og eksterne information. Udgivelsen af tjenestereglementer mv.

Kontorchef (36*), cand. jur. J. M. B. Carstens
(R*), f. 16.2.27

Afdelingsledere

Organisation m. v.

Toldinspektør (34*) A. G. Niegaard,
f. 15.5.31

Bygninger og driftsmateriel

Toldinspektør (32) Claus Thomsen, f. 9.7.22

Øvrigt personale

Toldassistentlinien

Kommunikation m. v.

Vicetoldinspektør (24) P. C. Søndergaard,
f. 4.12.26

Bygge- og inventarsager

Vicetoldinspektør (24)

Toldkontrollører:

G. C. Bang (22), f. 24.8.18

B. B. Svendsen (22), f. 26.5.31

K. E. M. Svane (22), f. 4.4.29

Ø. Jensen-Fangel (21), f. 12.1.36

E. Krogh Nielsen (21), f. 29.1.36

Overtoldassistenter:

B. Møller (17), f. 13.8.39

S. Thomas (17), f. 20.6.42

Toldassistenter:

F. Larsen (11), f. 13.10.45

J. E. Kristensen (9), f. 13.1.48

I. C. Skytte (9), 29.7.49

Toldbetjentlinien

Overtoldvagtmester (14) S. A. B. Pedersen, f.
16.11.20

Kontorassistentlinien

Overkontorassistenter:

Fru K. Esgaard (17), f. 10.2.43

Fru L. E. Bonné (17), f. 28.7.34

Kontorassistenter:

Fru K. R. H. Fensmark (12), f. 28.7.44

Fru E. U. Rasmussen (12), f. 22.5.42

Fru L. B. Trelidal (12), f. 12.12.43

Fru I Landgren (9), f. 17.5.45

Fru M. Ristorp (9), f. 13.4.47

Frk. J. E. Schultz (7), f. 22.9.53

Kontorfunktionærer:

Fru M. Lees, f. 23.1.05, (AS)

Fru V. Pedersen, f. 17.2.29, (AS)

Fru K. Nagel, f. 20.2.27, (AS)

Frk. Merete Rath, f. 13.7.51, (AS)

Fru Kirsten N. Jensen, f. 13.4.49, (AS)

Regnskabsafdelingen

Toldvæsenets regnskabsmæssige organisation og forretningsgang. Toldvæsenets regnskaber samt toldintraderne. Bidrag til statsregnskabet. Afregningsregler for told og afgifter mv. Udbetalingsregler for told- og afgiftsgodtgørelser, landbrugsrestitutions mv. Sikkerhedsstillelse i forbindelse med virksomhedsregistrering, told- og afgiftsafregning o. lign. Toldvæsenets revision. Organisation, forretningsgang og styring af restancearbejdet. Planlægning, programmering og styring af EDB. Virksomhedsregistre (herunder del- og fællesregistrering samt brancheklassificering).

Kontorchef (36*) C. A. Nielsen, f. 2.12.23

Afdelingsledere

Regnskabsplanlægning og revision

Toldinspektør (32) Tage Wiuff, f. 13.12.26

Revisionsopgaver

Toldinspektør (30) S. H. Rørbech, f. 26.4.08

EDB-planlægning

Toldinspektør (32) P. E. Elkrog, f. 6.10.31

Øvrigt personale

Toldassistentlinien

Rejserevision

Vicetoldinspektør (28) E. C. Madsen, f.
4.9.17

Toldkontrollører:

M. Regnar (21), f. 12.3.33

J. L. Johansen (21), f. 13.8.34

E. P. Jensen (20), f. 29.7.38

Overtoldassistenter:

R. Jørgensen (19), f. 6.1.39

H. J. Kristensen (17), f. 20.2.42

T. Jakobsen (17), f. 4.12.42
F. A. Frank (17), f. 10.4.43
B. T. Rasmussen (17), f. 12.6.44
G. C. Møller (17), f. 30.9.44
A. M. Olsen (17), f. 12.2.45

Toldassistenter:

B. Rise Nielsen (11), f. 5.1.46
H. C. Eschen (11), f. 3.10.47
E. P. Christensen (11), f. 21.11.42
S. Sand (9), f. 12.5.48

Toldmedhjælper (2) J. Fournaise, f. 24.1.51

Kontorassistentlinien

Overkontorassistent (17) fru A. E. Nielsen, f.
11.8.27

Overassistent (O) fru G. M. Riff Jensen, f.
7.6.09

Kontorassistent (7) fru B. T. Jensen, f. 26.3.49

Kontorfunktionærer:

Fru E. K. Hansen, f. 4.3.20, (AS)
Fru I. M. Wennecke, f. 5.5.20, (AS)
Fru Birgit Jensen, f. 17.12.52, (AS)

4. kontor

Toldværdi. Toldfrihed og toldnedsættelse. Toldgodtgørelse.
Skibsbygningsgodtgørelse. Tariffens toldlempelsesbestem-
melser.

Kontorchef (36*), cand. polit. E. P. F. Kaae
(R*), f. 1.2.21

Afdelingsleder

Toldlempelser, toldværdi m. v.

Toldinspektør (29) Frede G. Bak, f. 10.3.27

Toldfrihed m. v.

Toldinspektør (32) K. H. Suhr, f. 18.4.03

Øvrigt personale

Toldassistentlinien

Toldlempelser

Vicetoldinspektør (24)

Toldkontrollører:

K. E. Kaspersen (22), f. 26.3.32
J. Holm-Jensen (21), f. 20.4.37
M. P. Frimand (21), f. 21.5.34
T. L. Lauritsen (21), f. 13.1.36
O. L. Wordolff (20), f. 10.4.37

Overtoldassistenter:

P. C. Laugesen (17), f. 1.3.40
N. Jensen (17), f. 5.3.41

P. Ehlers (17), f. 6.12.41
P. V. Franck (17), f. 20.5.44
J. Froberg (17), f. 25.3.44
S. Nielsen (17), f. 3.2.45
Fru H. M. S. Hedegaard (17), f. 1.8.43
Toldassistent (11) H. Fenger-Eriksen, f. 16.9.45
Toldmedhjælper (2) S. F. Roland, f. 9.2.51

Kontorassistentlinien

Overkontorassistent (17) Frk. E. M. Lund, f. 16.3.20

Overassistent (0) M. P. Bank, f. 10.4.15

Overassistent (0) S. Roelsen, f. 26.2.09

Kontorassistenter:

Fru A. E. Jensen (7), f. 8.6.47

Fru L. Travers Lindholm (7), f. 17.10.52

Kontorfunktionærer:

Fru E. M. Hansen, f. 14.5.18, (AS)

Fru E. Vedel, f. 3.2.37, (AS)

Fru L. Saabye Jensen, f. 24.5.46, (KA)

Fru Birthe M. Andersen, f. 21.10.48, (AS)

5. kontor

Toldområdet mv. Trafikkontrollen (trafikmidler og personer), godskontrollen (indførsel, udførsel og transitering samt proviantering og lign.) og lagerkontrollen (frihavn, toldoplag og toldlagre). Toldfrihed efter toldlovens §§ 17, 18, 19, 23, nr. 4 og 5, 30 og 31 samt midlertidig toldfrihed efter toldlovens § 34. Fællesskabets forsendelsesordning. Fællesskabets landbrugsordninger (oplag, restitutioner, toldordninger og produktionskontrol). Kontrolsamarbejdet med inden- og udenlandske myndigheder. Serviceopgaver overfor skibsfarten og det øvrige transporterhverv.

Kontorchef (36*) Karl Sørensen (R*), f. 26.2.22

Afdelingsledere

Organisation og tilrettelæggelse af distriktskontrollarbejdet

Toldinspektør (34*) Tage Larsen, f. 3.5.24

Øvrigt personale

Toldassistentlinien

Smugleribekæmpelse

Vicetoldinspektør (24) O. Mørch-Pedersen, f. 21.9.25

Kontrolspørgsmål

Vicetoldinspektør (24) S. Aa. Andersen, f. 18.4.30

Toldkontrollører:

K. S. Rasmussen (21), f. 17.5.32

B. Kugler (21), f. 27.6.33

J. O. Toft (21), f. 17.8.35

H. L. Bros (21), f. 21.7.35

T. E. Stokkeby Hansen (20), f. 31.5.36

Overtoldassistenter:

- S. F. Olsen (17), f. 3.5.40
- J. B. Jensen (17), f. 7.6.42
- P. E. Linnet (17), f. 29.3.43
- J. H. Fisker (17), f. 27.7.44

Toldassistenter:

- A. Jensen (9), f. 1.3.50
- K. E. R. Larsen (9), f. 17.4.50
- C. O. Ørum (9), f. 9.9.48

Toldmedhjælpere (2):

- T. U. Gribsholt, f. 18.10.50
- B. H. Hansen, f. 10.2.51

Toldbetjentlinien

Toldpatruljemester (20) G. A. Thiesen, f. 23.11.14

Kontorassistentlinien

Overkontorassistent (17) Frk. A. Ronak, f. 13.9.31

Kontorassistenter:

- Fru K. K. Larsen (12), f. 16.4.45
- Frk. U. A. Jensen (12), f. 18.7.45
- Frk. K. M. Rasmussen (9), f. 26.5.46
- Frk. B. Schoop (7), f. 18.7.49

Kontorfunktionærer:

- Fru D. Schultz, f. 16.4.47, (AS)
- Fru K. M. B. Hoelgaard, f. 9.8.25, (AS)
- Frk. N. Arndt Larsen, f. 25.6.51, (AS)

6. kontor

Overtrædelsessager vedrørende told- og afgiftslovgivningen, herunder generalkartoteket over overtrædelsessager. Inddrivelsessager vedrørende told, afgifter, renter og afgiftsforhøjelser. Udpantning. Erstatning for ødelagte og bortkomne varer. Juridisk bistand for direktoratets øvrige kontorer.

Kontorchef (36*) cand. jur. T. Bay Christensen (R*), f. 17.4.13

Afdelingsledere

Principielle sager

Toldinspektør (34*), cand. jur. J. N. Boas, f. 28.6.26

Inddrivelses- og udpantningssager

Toldinspektør (32) E. Kaarup-Hansen, f. 6.10.23

Ekspeditionssekretærer

Ekspeditionssekretær (34), cand. jur. A. I. Christensen, f. 21.10.11

Ekspeditionssekretær (0), cand. jur. I. Nordal Parvad, f. 22.1.22

Øvrigt personale

Toldassistentlinien

Overtrædelsessager vedrørende
toldlovgivningen

Vicetoldinspektør (24) I. C. Truelsen,
f. 23.10.30

Toldkontrollører:

J. L. E. Kyllsbech (22), f. 23.11.14

J. C. Christiansen (21), f. 26.11.34

V. T. Larsen (21), f. 7.6.33

E. S. Riis (21), f. 7.4.38

K. L. Hansen (20), f. 17.12.36

S. A. Berthelsen (20), f. 20.7.37

Sekretær (21), cand. jur. C. P. Vesterbæk,
f. 3.11.41

Overtoldassistenter:

P. Holstrøm (17), f. 8.9.42

E. Gravesen (17), f. 31.12.41

E. F. Dekov (17), f. 24.3.44

Toldassistenter:

M. Andersen (9), f. 27.4.46

V. Ilsøe (9), f. 20.11.47

E. F. Andreassen (9), f. 4.3.48

Kontorassistentlinien

Overkontorassistent (17) frk. N. Plænø,
f. 11.5.22

Overassistent (0) fru L. Esbensen, f. 24.11.41

Kontorassistenter:

Fru A. V. Dermigakis (12), f. 12.11.43

Frk. I. I. Andersen (9), f. 12.11.47

Frk. Anne Marie Hansen (7), f. 26.6.52

Kontorfunktionærer:

Fru Henny Jensen, f. 23.8.22, (AS)

Fru I. Sørensen, f. 15.1.40, (AS)

Fru K. M. K. Nielsen, f. 13.10.11, (AS)

Fru E. L. J. Skjærlund, f. 7.11.24, (AS)

Frk. J. S. Hansen, f. 6.12.51, (AS)

Frk. Kirsten Jensen, f. 23.8.52, (AS)

7. kontor

Forbrugsafgiftsadministrationen, såsom anmeldelses- og registreringspligten, afgiftspligtens omfang, afgiftspligtig værdi, mængde og omsætning, afgiftsfritagelser og afgiftsgodtgørelser mv. Forbrugsafgiftskontrollen, såsom kontrolbestemmelser, kontrolsystemer, kontrollens tilrettelæggelse og kontrolsamarbejdet med andre myndigheder.

Kontorchef (36*) O. J. Spangsberg Poulsen,
f. 16.6.22

Afdelingsledere

Afgiftsadministration

Toldinspektør (34) Jacob Thomsen, f. 10.8.21

Afgiftskontrol

Toldinspektør (34*) J. I. Schiermacher,
f. 7.4.21

Øvrigt personale

Toldassistentlinien

Kontrolspørgsmål

Vicetoldinspektør (24) L. Vig, f. 18.3.26

Merværdiafgift

Vicetoldinspektør (24) B. R. Rasmussen,
f. 11.10.27

Punktafgifter

Vicetoldinspektør (24) H. J. Skjærning,
f. 1.8.29

Toldkontrollører:

Knud Hansen (22), f. 31.1.31
J. P. Nielsen (21), f. 18.8.32
H. W. Enevoldsen (21), f. 28.9.32
J. Andersen (21), f. 16.2.35
H. B. Hansen (21), f. 22.3.36
B. A. Pedersen (20), f. 2.9.37
B. Jensen (20), f. 30.9.37
C. F. Ebsen (20), f. 23.7.38

Overtoldassistenter:

T. R. Rasmussen (19), f. 24.6.36
V. Munkholm (19), f. 31.12.38
V. B. Larsen (17), f. 21.9.39
B. H. Nielsen (17), f. 6.2.39
K. G. Hansen (17), f. 15.7.40
P. J. Sørensen (17), f. 16.2.44
H. Børthy Petersen (17), f. 28.6.43
P. Göttsche (17), f. 18.1.44

Toldassistenter:

V. Gaard (9), f. 29.7.45
J. Krause (11), f. 17.2.46

Toldmedhjælper (2) G. Jakobsen, f. 5.5.49

Kontorassistentlinien

Overkontorassistent (18) fru A. M. Børresen,
f. 1.5.16

Kontorassistenter:

Fru I. J. Andreasen (12), f. 21.11.24
Frk. H. I. Brandt (9), f. 1.12.44
Frk. J. K. Pedersen (9), f. 7.10.45
Frk. R. I. Larsen (9), f. 23.7.45
Fru B. Nielsen (9), f. 11.6.46
Fru D. A. Andersen (9), f. 12.9.47
Fru R. I. Nielsen (7), f. 13.5.51

Kontorfunktionærer:

Fru E. F. Fjeldlev, f. 8.11.12, (AS)

Fru U. K. Pedersen, f. 29.12.29, (AS)
Fru E. W. Røgind, f. 5.2.04, (AS)
Frk. I. A. K. Pedersen, f. 18.7.12, (AS)
Fru C. Røhl, f. 22.7.47, (AS)

8. kontor

Toldtariffen (herunder Brugstariffen). Antidumpingtold og udligningstold. Toldpræferenceordninger. Toldbehandling. Variable importafgifter, udligningsbeløb mv. i henhold til EF's fællesmarkedsordninger for landbrugsvarer. Udenrigshandelstatistikken og valutaordningen (indførsel) samt va-
rebestemmelser fastsat af sundhedsmæssige, sikkerhedsmæssige, veterinære eller andre grunde.

Kontorchef (36*), cand. polit. K. P. Wieth-Knudsen (R*), f. 7.11.21

Afdelingsledere

Toldbehandling og tarifiering
Toldinspektør (32) R. Heldt, f. 30.3.27

Øvrigt personale

Toldassistentlinien

Tarifieringssager

Vicetoldinspektør (28) N. Lolk, f. 2.10.04
Vicetoldinspektør (28) H. N. R. Hansby,
f. 1.1.04

Internationale tarifspørgsmål

Vicetoldinspektør (24) P. Bertelsen,
f. 31.12.29

Toldkontrollører:

P. H. Mikkelsen (22), f. 19.8.31
S. Å. Balzer Nielsen (21), f. 28.3.32
I. E. Sørensen (21), f. 27.1.34
G. Tamberg (20), f. 6.11.36
F. Aaboe Jensen (20), f. 10.7.37

Overtoldassistenter:

J. Mönnicke (17), f. 28.11.42
Frk. B. E. Pedersen (17), f. 17.7.42

Toldassistenter:

N. J. S. Nielsen (9), f. 6.5.46
I. Jørgensen (9), f. 25.7.47
N. G. Hansen (9), f. 2.5.46
J. B. Jørgensen (9), f. 21.5.48
H. Luxhøj (9), f. 13.10.49

Kontorassistentlinien

Overassistent (0) fru B. B. Andersen,
f. 18.12.24

Overassistent (0) fru Y. L. Meier, f. 4.5.24

Kontorfunktionærer:

Fru I. M. Jensen, f. 19.3.07, (AS)
Frk. B. Nielsen, f. 29.7.37, (AS)
Fru A. L. K. Lund, f. 29.12.31, (AS)

Administrationen

Fru B. Wilms, f. 16.11.50, (AS)

Fru V. L. M. Dronninggaard, f. 28.9.50, (AS)

Frk. K. U. Ibsen, f. 19.10.50, (AS)

Fru Anne Jensen, f. 21.5.44, (AS)

Fru K. B. Bergmann-Hansen, f. 17.5.26, (AS)

Institutioner

Toldskolen

Toldinspektør (34*) A. G. Niegaard, f. 15.5.31

(Se tillige D.f.T., 2. kontor)

Toldkontrollør (21) T. C. Møller, f. 17.8.32

Kontorassistenter:

Fru M. Ulvsager (9), f. 24.2.47

Fru G. M. Johansen (9), f. 26.3.46

Trykkeriet

Toldinspektør (29) abf.

Vicetoldinspektør (28/29) Kaj Nielsen,
f. 8.9.24

Toldassistent (9) J. E. Nielsen, f. 20.4.46

Overassistent (0) J. P. Christensen, f. 20.5.37

Kontorassistenter:

Fru K. Lekdorf (9), f. 17.4.45

Fru H. S. Grøn (7), f. 9.2.47

Fru K. K. Witt (7), f. 6.8.50

Fru Solveig Olsen (7), f. 19.1.53

Kontorfunktionærer:

Fru B. Lohmann, f. 18.10.28, (AS)

Fru M. Løntoft, f. 1.11.48, (AS)

Fru L. Jønsson, f. 19.2.48, (AS)

Frk. A. Jensen, f. 12.10.43, (KA)

Frk. A. R. Burmeister, f. 14.8.51, (AS)

O. C. T. Olsen, f. 7.7.44, (AS)

Fru K. A. Dahl, f. 16.11.47, (AS)

Materieldepotet

Toldinspektør (32) Claus Thomsen, f. 9.7.22

(Se tillige D.f.T., 2. kontor)

Overtoldvagtimester (13) E. W. Larsen,
f. 22.11.16

Overtoldvagtimester (13) J. J. Henriksen,
f. 4.12.22

Toldlaboratoriet

Toldingeniør (34*) K. K. Henriksen, f. 28.5.24

Laborant (0) fru W. Mersz, f. 27.6.14

Toldvæsenets centrale opbevaringskontor

Kontorchef (36) P. Haagen Nielsen, f. 11.3.21

Administrationsafdelingen

Toldinspektør (30) T. Balle Pedersen, f. 29.3.25

Kodningsafdelingen

Toldinspektør (30) G. A. Jansen, f. 11.9.23

Betalingskontrolafdelingen

Toldinspektør (30) H. Edmund Nielsen,
f. 4.5.21

Løn- og bogholderiafdelingen

Toldinspektør (29) I. B. H. Jakobsen, f. 24.9.26

Øvrigt personale

Toldassistentlinien

Toldkontrollører:

K. Bache (21), f. 6.5.31

F. L. Kistrup (20), f. 7.2.37

Overtoldassistenter:

B. Larsen (19), f. 4.2.39

L. Madsen (17), f. 1.5.40

E. Hartung (17), f. 19.8.40

Fru L. K. Mortensen (17), f. 4.7.41

G. Jeppesen (17), f. 19.8.43

Toldbetjentlinien

Toldvagtmester (10) B. E. Nielsen, f. 10.12.27

Kontorassistentlinien

Administrationsafdelingen

Overassistent (0) G. Bruhn f., 23.4.16

Overassistent (0) fru J. Hemmingsen,
f. 26.11.19

Kodningsafdelingen

Kontorfuldmægtig (20) frk. A. M. Frigaard,
f. 4.1.31

Overassistent (0) fru I. E. Gutte, f. 2.10.22

Overassistent (0) S. H. G. Linow, f. 18.4.19

Betalingskontrolafdelingen

Overkontorassistent (17) fru I. B. Jørgensen,
f. 19.12.30

Overkontorassistent (17) fru K. E. Sterup,
f. 20.7.38

Overassistent (0) fru B. J. Bjarne, f. 9.7.12

Løn- og bogholderiafdelingen

Kontorfuldmægtig (20) frk. A. D. Hansen,
f. 3.3.25

Kontorassistenter:

- Fru I. From Midtgaard (9), f. 10.11.31
- Fru R. B. Petersen (12), f. 13.7.27
- Fru L. Larsen (12), f. 8.7.44
- Fru K. Knudsen (9), f. 19.12.44
- Fru A.-M. F. Lam (9), f. 23.3.45
- Frk. B. D. Jakobsen (9), f. 1.9.44

Kontorfunktionærer:

- Fru E. M. T. Bruun, f. 21.8.18, (AS)
- Fru K. J. Becker, f. 11.7.46, (AS)
- Fru A. D. Petersen, f. 23.11.39, (AS)
- Frk. U. Frederiksen, f. 10.3.46, (AS)
- Fru I. E. Kristensen, f. 5.5.46, (AS)
- Fru I. Thomasen, f. 24.11.25, (AS)
- Fru U. Nielsen, f. 16.5.36, (AS)
- Frk. L. Pedersen, f. 27.8.49, (AS)
- Fru L. Svane, f. 8.12.45, (AS)
- Fru I. M. Illum, f. 16.5.26, (AS)
- Fru G. M. Blaabjerg, f. 24.7.47, (AS)
- Fru S. Lorentzen, f. 19.8.47, (AS)
- Fru I. K. Gravenhorst, f. 29.12.48, (AS)
- Fru M. Kristensen, f. 9.5.43, (KA)
- Fru R. Olesen, f. 6.4.23, (AS)
- Fru K. Gram-Nielsen, f. 10.6.36, (AS)
- Frk. G. R. Sørensen, f. 17.8.21, (AS)
- Fru J. B. Rasmussen, f. 16.3.30, (AS)
- Fru B. Hansen, f. 10.7.34, (AS)
- Fru A. Mørk, f. 2.9.35, (AS)
- Fru L. Jakobsen, f. 31.8.48, (AS)
- Fru E. M. Andersen, f. 20.5.23, (AS)
- Fru K. Fjeldgaard, f. 12.10.41, (AS)
- Fru J. Presutti, f. 15.10.46, (KA)
- Fru H. A. Jensen, f. 24.10.47, (AS)
- Fru E. H. Hansen, f. 21.3.24, (AS)
- Fru J. Hansen, f. 29.1.28, (KA)
- Fru L. Østerbye, f. 8.3.33, (AS)
- Fru I. Thorsteinsson, f. 1.10.21, (KA)
- Fru E. H. V. Breitenstein, f. 2.1.14, (AS)
- Fru I. Jensen, f. 20.3.40, (AS)
- Fru H. S. H. Jørgensen, f. 16.3.44, (AS)
- Fru L. Bjerregaard, f. 24.9.50, (AS)
- Fru B. Bundgaard, f. 7.7.46, (KA)
- Fru K. S. Købling-Larsen, f. 5.10.33, (KA)
- Fru N. E. S. Andersen-Alstrup, f. 19.6.37,
(AS)
- Fru A. Larsen, f. 29.8.47, (AS)
- Frk. L. Hansen, f. 29.9.49, (AS)
- Frk. A. J. Hansen, f. 17.1.51, (KA)
- Fru G. M. Hansen, f. 4.4.14, (AS)
- Frk. K. Nielsen, f. 15.11.50, (AS)
- Fru Lillian Jensen, f. 18.4.44, (KA)

Institutioner

Fru Birthe Rasmussen, f. 5.9.38, (AS)
Fru Helle Jacobsen, f. 20.2.48, (AS)
Fru L. B. Bohmann, f. 16.6.43, (KA)
Fru A. Fraenkel, f. 11.8.41, (KA)
Fru A. Skinbjerg Nielsen, f. 24.11.49, (AS)
Fru Bente Eriksen, f. 7.7.33, (KA)
Fru Inge Larsen, f. 6.12.40, (KA)
Fru I. H. Løssl, f. 7.11.37, (KA)
Frk. A.-G. Smit, f. 14.9.47, (AS)
Fru Dagmar D. Larsen, f. 11.6.24, (AS)

Distriktstoldkammer 1

Distriktstoldchef (37*) Henry G. Petersen (R*),
f. 31.3.10

Administrationsafdeling I (personalepulje)

Toldinspektør (36) H. Jeff Nielsen, f. 1.12.12
Toldinspektør (29) C. O. Groth-Petersen,
f. 16.7.19

Administrationsafdeling II (bogholderi)

Toldinspektør (36) C. J. Krogh-Hansen,
f. 7.9.04

Administrationsafdeling III (kasse mv)

Toldinspektør (29) F. N. A. Dalager,
f. 8.2.09

Administrationsafdeling IV (restance mv)

Toldinspektør (34) V. P. Christensen,
f. 6.8.12

Øvrigt personale

Toldassistentlinien

Administrationsafdeling I (personalepulje)

Vicetoldinspektør (25) frk. B. M. E. Jørgensen, f. 4.3.03, (toldkammeradministration)

Administrationsafdeling II (bogholderi)

Toldinspektør (29) Aage Heickendorf, f. 23.11.24, (oppebørselsadministration)

Vicetoldinspektør (24) B. C. Pedersen, f. 1.11.26, (oppebørselsadministration)

Vicetoldinspektør (24) L. C. Lorenzen, f. 12.3.31, (afgiftsregulering)

Administrationsafdeling IV (restance mv)

Vicetoldinspektør (24) S. E. Aksbro, f. 16.4.12, (sagsbehandling)

Vicetoldinspektør (24) E. Magnussen, f. 25.8.26, (sagsbehandling)

Vicetoldinspektør (27) M. Hardy Hansen, f. 18.9.33, (udpantning)

Toldkontrollører:

Fru G. Møllmann Jensen, FM (21),
f. 25.12.26

J. E. Michaelsen (21), f. 23.1.33

N. A. Hyltedahl (21), f. 26.1.33

Fru E. K. Christensen (21), f. 28.4.26

K. H. Funch (20), f. 13.9.37

Frk. I. Stephensen (20), f. 7.11.38

Eiler Nielsen (20), f. 30.4.38

H. J. Johansen (20), f. 9.5.38

H. Larsen (20), f. 10.9.38

Overtoldassistenter:

O. B. Nielsen (17), f. 1.10.42

Fru M. A. T. Hansen (17), f. 19.11.38

Fru J. Claudius-Güntzel (17), f. 14.4.42

B. M. S. Larsen (17), f. 15.2.34

O. Graversen (17), f. 24.10.40

K. Petersen (17), f. 18.2.43

P. J. Vittrup (17), f. 6.6.43

S. T. Jarlfeldt (17), f. 27.11.43

J. A. H. Larsen (17), f. 23.1.44

Fru E. A. Petersen (17), f. 24.3.45

Toldassistent (9) Fru K. Nielsen, f. 13.7.45

Toldbetjentlinien

Administrationsafdeling III (kasse mv)

Overtoldvagtimester (13) E. V. Kristensen,
f. 2.12.09

Overtoldvagtimester (13) H. K. A. Ohm,
f. 26.2.16

Kontorassistentlinien

Administrationsafdeling I (personalepulje)

Overkontorassistent (18) frk. I. Kürstein,
f. 13.11.26

Overassistent (0) fru I. G. Andersen, f. 1.3.26

Administrationsafdeling II (bogholderi)

Overkontorassistent (17) frk. G. A. Krogs-
gaard, f. 2.2.09

Overkontorassistent (17) fru E. B. Nielsen,
f. 27.12.28

Overassistent (0) E. Nørlem, f. 19.5.09

Overassistent (0) fru Marie Hansen,
f. 20.10.18

Administrationsafdeling III (kasse mv)

Overkontorassistent (17) frk. E. L. Clausen,
f. 9.11.25

Overassistent (0) fru T. S. Strøm Hansen,
f. 14.12.22

Administrationsafdeling IV (restance mv)

Overkontorassistent (18) fru K. Hammer,
f. 16.5.12

Overkontorassistent (17) frk. G. Toft,
f. 5.11.32

Overassistent (0) E. J. G. Olsen, f. 31.7.15

Kontorassistenter:

Fru L. A. Asboe (12), f. 6.1.28

Fru E. S. Møller (12), f. 7.4.36

Fru E. Wendel (12), f. 10.6.22
 Frk. J. C. G. Sørensen (9), f. 30.1.44
 Fru L. G. E. Heinrichsen (12), f. 8.1.44
 Fru A. L. Dennig (9), f. 19.2.45
 Fru T. Nielsen (9), f. 1.2.45
 Fru I. B. Andersen (9), f. 23.12.46
 Fru M. Olsen (9), f. 15.4.45
 Fru A.-L. K. Rasmussen (9), f. 16.2.47
 Fru L. K. Träger (7), f. 9.5.47
 Fru K. Withander (7), f. 31.10.46
 Frk. K. I. Nielsen (7), f. 8.7.47
 Fru B. B. Kristensen (9), f. 6.7.46
 Fru S. G. Florman (7), f. 27.12.47
 Fru S. Uldahl-Sørensen (7), f. 24.2.49
 Frk. L. G. Hansen (7), f. 30.1.48
 Fru A.-G. Høi (7), f. 15.12.47
 Fru L. L. Madsen (7), f. 22.5.49
 Fru M. Kristensen (7), f. 16.12.47
 Fru L. R. Andersen (7), f. 17.4.51
 Fru S. Schaarup-Jensen (7), f. 4.1.52
 Frk. J. L. Hansen (7), f. 21.10.53, p. p.

Kontorfunktionærer:

Fru E. D. Westergaard, f. 23.9.10, (AS)
 H. Nielsen, f. 1.2.26, (AS)
 Fru G. Andersen, f. 13.11.21, (AS)
 Fru E. Hansnæs, f. 24.6.18, (AS)
 Fru E. M. Kierkegaard, f. 20.7.12, (AS)
 Fru R. L. Olsen, f. 29.11.30, (AS)
 Fru I. Thiemann, f. 11.3.28, (AS)
 Fru A. B. Schou, f. 29.9.14, (AS)
 Fru E. M. Petersen, f. 29.12.20, (AS)
 Fru K. Clausen, f. 17.11.11, (AS)
 Fru B. Mortensen, f. 30.5.35, (AS)
 Fru L. I. B. Heinsvig, f. 4.8.44, (AS)
 Fru E. Martsum, f. 6.9.16, (AS)
 Fru E. D. S. Schjøll, f. 13.3.11, (AS)
 Fru C. Pedersen, f. 23.11.21, (KA)
 Fru E. A. Krogh, f. 17.9.28, (KA)
 Fru A. M. Hansen, f. 12.12.37, (AS)
 Fru L. D. Marchmann, f. 10.6.16, (AS)
 Frk. V. A. B. Knudsen, f. 20.3.46, (AS)
 Frk. L.-L. Meyer, f. 23.2.48, (KA)
 Frk. B. H. Madsen, f. 29.9.32, (AS)
 Fru L. Y. Nielsen, f. 22.5.48, (AS)
 Fru J. Jørgensen, f. 28.4.46, (AS)
 Fru L. E. Andersen, f. 19.8.18, (KA)
 Frk. J. Frandsen, f. 14.3.47, (AS)
 Fru C. Vindellev, f. 14.11.47, (AS)
 Fru K. E. Kjær, f. 21.7.49, (AS)
 Fru I. Hagemann, f. 30.5.46, (KA)
 Fru B. K. Hansen, f. 6.11.48, (KA)

Fru Y. E. Bidstrup, f. 24.3.20, (AS)
 Fru K. Jacobsen, f. 13.9.44, (AS)
 Fru A. L. Jensen, f. 24.4.48, (AS)
 Fru K. J. Andersen, f. 1.7.24, (AS)
 Fru Y. A. Hansen, f. 11.3.46, (AS)
 Fru W. Brygger, f. 25.4.49, (AS)
 Fru A. Sadic, f. 19.7.48, (KA)
 Frk. I. M. Serup, f. 8.3.48, (AS)
 Frk. S. H. Hansen, f. 12.11.49, (AS)
 Fru G. L. Eilsborg, f. 28.1.49, (AS)
 Fru I. Sørensen, f. 11.2.36, (AS)
 Fru G. Hansen, f. 21.3.24, (AS)
 Fru E. L. Steffensen, f. 20.9.37, (AS)
 Fru A. D. Nielsen, f. 7.3.19, (KA)
 Frk. E. R. M. Günther, f. 28.11.30, (KA)
 Fru N. D. Christensen, f. 12.3.22, (AS)
 Frk. G. E. I. Neerup, f. 7.9.24, (AS)
 Fru R. B. Christensen, f. 2.6.30, (AS)
 Frk. E. M. J. Pedersen, f. 13.4.50, (AS)
 Fru J. Szymanski, f. 26.3.24, (AS)
 Fru M. E. K. i Soylu, f. 13.6.49, (AS)
 Frk. J. A. Møller, f. 27.6.51, (AS)
 Fru R. E. V. Jensen, f. 13.11.20, (AS)
 Fru Maj-Britt W. Christiansen, f. 5.6.52,
 (AS)
 Fru Lone E. Jakobsen, f. 12.8.51, (AS)
 Frk. Agnes Petersen, f. 20.11.18, (AS)
 Fru A. G. E. Pittersen, f. 26.2.34, (AS)
 Fru I. Ristorp Hansen, f. 4.5.28, (AS)
 Frk. A. Arentoft, f. 26.3.51, (AS)
 Fru G. I. Bartholdy, f. 15.8.20, (AS)
 Frk. A. M. Andersen, f. 29.8.31, (KA)
 Fru Frida Schultz, f. 24.5.29, (KA)
 Fru Else Poulsen, f. 5.12.33, (KA)
 Fru Grethe E. Larsen, f. 2.7.19, (KA)
 Fru I. S. Tobiasen, f. 3.4.28, (KA)
 Fru L. E. Jonassen, f. 15.11.23, (AS)
 Fru Tove Jensen, f. 15.4.32, (KA)
 Fru I. H. M. Dueholm, f. 19.12.20, (AS)
 Fru G. Clemmensen, f. 17.7.24, (KA)

Turnustjenesten**Toldkontrollører:**

- H. J. Fosberg (21), f. 28.8.12
- H. V. Kyrval (21), f. 30.3.17
- E. S. Pedersen (20), f. 11.9.18
- V. Nielsen (21), f. 22.3.19
- A. Wendelboe Lund (21), f. 1.8.09
- G. K. Harke (21), f. 1.5.21
- O. S. Poulsen (21), f. 3.12.21
- W. M. Nielsen (21), f. 3.4.22
- M. A. Lauridsen (21), f. 12.12.23
- S. A. Jensen (21), f. 7.7.24
- Fru K. M. Rask Olsen (21), f. 24.2.18
- P. S. J. F. K. Landkilde (21), f. 8.6.22
- B. Sørensen (21), f. 28.7.24
- A. Poulsen (21), f. 18.7.10
- H. C. Winther Nielsen (20), f. 8.7.26
- K. Simonsen (21), f. 8.7.27
- H. E. Ørsted Petersen (21), f. 28.10.26
- B. L. Kjær (21), f. 8.3.27
- H. S. Thorsted (21), f. 23.7.27
- C. W. Gondolf (21), f. 25.7.28
- B. P. Bang (21), f. 22.2.29
- C.-S. Emanuelsen (21), f. 21.10.27
- P. Kirkegaard (21), f. 16.6.29
- K. E. Pedersen (21), f. 9.2.29
- L. E. Larsen (21), f. 16.3.30
- F. Nyeland (21), f. 16.3.28
- K. Warrer (21), f. 15.9.29
- E. Kærsgaard Pedersen (21), f. 18.6.30
- M. Warrer (21), f. 16.7.28
- S. E. Nielsen (21), f. 18.9.30
- J. V. Lund (21), f. 21.3.30
- K. W. Sørensen (21), f. 21.3.30
- K. A. Bøjstrup (21), f. 29.1.30
- K. Lindquist Andersen (21), f. 13.11.31
- P. E. Lund (21), f. 4.12.31
- A. Laustsen (21), f. 31.5.30
- A. K. Ipsen (21), f. 20.12.31
- H. O. Hansen (21), f. 13.2.20
- E. Ask (20), f. 26.7.19
- Frk. E. P. Wilhelmsen (21), f. 9.4.33
- H. Brock Sørensen (21), f. 3.9.31
- F. Høltermand (21), f. 2.1.33
- A. Pilgaard (21), f. 15.4.33
- K. Beha (21), f. 27.4.33
- Frk. I. M. Nielsen (21), f. 16.12.28
- A. A. Christiansen (21), f. 30.3.33
- B. Sørensen (21), f. 7.1.34
- J. C. Bannis (21), f. 1.7.35
- Aksel Andersen (21), f. 31.1.26

Fru A. E. Henriksen (21), f. 7.1.35
 J. B. Nielsen (21), f. 12.2.37
 O. R. Lefeldt (21), f. 24.3.37
 M. Larsen (21), f. 29.6.35
 H. F. Lichtenberg (21), f. 16.11.34
 J. Røjgaard (20), f. 13.1.36
 U. Larsen (21), f. 7.3.36
 Frk. T. Koed (20), f. 4.3.35
 F. Borup (20), f. 11.7.36
 R. H. Toft (20), f. 1.10.36
 P. E. Lassen (20), f. 22.1.37
 N. F. H. Svendsen (20), f. 15.8.38
 H. E. F. Christensen (20), f. 26.11.28
 J. F. Lindby (20), f. 30.8.37
 P. Holm (20), f. 21.11.37
 Frk. A. Press Nielsen (20), f. 17.10.38
 G. N. Petersen (20), f. 24.4.37
 S. E. Petterson (20), f. 16.9.36
 E. Moos (20), f. 14.11.36
 B. A. Lindemose (20), f. 5.12.37
 K. Bjerg (20), f. 26.12.37
 H. Lynge (20), f. 30.4.38
 O. L. Madsen (20), f. 6.5.38
 V. R. Nielsen (20), f. 22.5.38
 J. Frederiksen (20), f. 9.6.38

Overtoldassistenter:

F. Nielsen (17), f. 5.3.31
 K. Pedersen (17), f. 17.9.38
 S. C. Thiel (17), f. 12.1.37
 P. Deleuran (17), f. 16.11.38
 O. E. Nielsen (17), f. 15.6.37
 S. K. Madsen (17), f. 29.3.39
 H. T. Arngrimson (17), f. 2.4.39
 L. Hansen (17), f. 21.5.39
 T. Brok Hansen (17), f. 5.8.39
 Fru R. Tange (17), f. 28.4.34
 T. W. Frederiksen (17), f. 2.11.40
 M. Pirchert (17), f. 23.9.39
 Frk. H. Ø. Larsen (17), f. 22.5.40
 E. G. Eriksen (17), f. 27.9.28
 T. M. Schou (17), f. 27.9.25
 J. Jeppesen (17), f. 17.2.40
 M. R. Johanson (17), f. 23.9.40
 Frk. B. Lauritzen (17), f. 27.7.39
 E. Krogh (17), f. 9.4.31
 T. T. Carlsen (17), f. 3.11.29
 T. I. Kliim (17), f. 6.1.39
 J. Klemmed (17), f. 5.2.41
 O. B. Rasmussen (17), f. 15.4.41
 F. L. Hansen (17), f. 2.11.41
 B. Rasmussen (17), f. 18.12.41

R. S. A. Ertner (17), f. 27.5.42
K. A. Korsgaard (17), f. 5.11.41
A. Nielsen (17), f. 9.3.42
T. W. Nielsen (17), f. 17.10.38
P. A. Iversen (17), f. 24.5.32
B. S. Rasmussen (17), f. 20.8.42
Fru B. Lysholt (17), f. 25.11.42
T. F. Madsen (17), f. 27.2.41
F. Poulsen (17), f. 5.11.41
J. Dalgaard-Jensen (17), f. 11.3.42
Fru H. I. Klemmed (17), f. 14.9.41
Fru Y. Hansen (17), f. 8.10.42
Fru T. S. Nielsen (17), f. 3.9.42
J. K. Nohns (17), f. 27.10.43
Fru K. Stahl (17), f. 10.11.38
P. S. Hansen (17), f. 22.2.43
Fru R. Lysholdt (17), f. 28.4.43
N. H. Landgren (17), f. 19.9.43
Fru A. Graversen (17), f. 4.5.38
F. S. Jensen (17), f. 24.7.43
F. H. Göttler (17), f. 11.8.42
F. R. Mariendal (17), f. 19.12.43
A. Fahnøe (17), f. 22.2.44
K. A. Jacobsen (17), f. 2.6.44
A. Krog (17), f. 23.6.44
N. P. Ulbjerg (17), f. 2.8.44
E. S. Hansen (17), f. 12.8.44
J. König (17), f. 15.10.44
J. B. Schultz (17), f. 29.4.45
Frk. M. T. Jørgensen (17), f. 10.6.44
Fru K. E. Götttsche (17), f. 13.5.43
Frk. U. Pedersen (17), f. 5.7.44
F. Bang (17), f. 22.5.34
O. F. Andersen (17), f. 9.10.44
E. A. Larsen (17), f. 1.3.45

Toldassistenter:

Fru B. K. Jensen (11), f. 23.9.43
Fru I. Zimmermann (9), f. 12.4.43
Fru E. Gross (9), f. 27.11.45
Fru G. Vittrup (11), f. 25.4.45
A. F. Nielsen (9), f. 4.5.34
L. Madsen (9), f. 16.11.45
P. H. Schultz (9), f. 16.10.46
Fru M. Olesen (9), f. 13.12.44
F. S. Madsen (9), f. 25.12.46
K. B. Petersen (9), f. 6.5.47
P. E. Malling (9), f. 27.6.47
B. G. Lekdorf (9), f. 21.10.47
J. J. H. Kristensen (9), f. 25.1.48
H.-G. Zimmermann (9), f. 31.1.45
A. O. Gade (9), f. 29.11.45

F. A. Samuelsen (9), f. 28.1.48
E. G. Jepsen (9), f. 9.7.48
Fru J. Mariendal (9), f. 20.10.46
C. B. Oldvej (9), f. 28.9.47
P. A. Skov (9), f. 13.9.48
K. B. Kristensen (9), f. 18.9.48
H. S. Kikkenborg (9), f. 9.3.49
K. E. Nielsen (9), f. 27.5.49
K. Hansen (9), f. 8.6.49
H. Robdrup (9), f. 19.8.49
H. J. Kristensen (9), f. 5.10.48
P. A. Sørensen (9), f. 8.7.49
H. Rasmussen (9), f. 26.2.50

Toldmedhjælper (2):

E. T. Andersen, f. 9.11.51
P. I. Hansen, f. 28.6.50
K. Blaabjerg, f. 11.2.52
E. M. Kristoffersen, f. 29.9.51
J. J. Skov, f. 18.4.52
O. Rasmussen, f. 26.12.50
S. N. Hansen, f. 19.3.51
E. Appel, f. 27.7.51
A. S. Søndergaard, f. 1.1.52
J. Andersen, f. 11.3.52
J. Ejlersen, f. 18.6.52
B. J. Lekdorf, f. 6.6.52

Toldelever:

(Til tjeneste ved Toldskolen)

V. Christensen, f. 18.7.52
Frk. H. F. Brødsgaard, f. 20.4.53
Frk. L. Andersen, f. 15.9.53
J. Idziak, f. 16.4.53
C. L. S. Jensen, f. 25.11.51
C. Fink, f. 27.4.52
Fru C. Oran, f. 15.3.53
B. Larsen, f. 19.1.53
J. Andersen, f. 15.6.53
K. Henrichsen, f. 8.6.52
H. T. Lund, f. 8.10.52
J. C. K. Johansen, f. 2.9.53
Frk. K. E. Jessing, f. 13.11.53
Frk. A. C. Matthiesen, f. 2.3.52
P. J. Jespersen, f. 21.5.53
J. Vestergaard, f. 2.6.53
H. Nielsen, f. 2.11.49
E. V. Sindahl, f. 20.10.51
J. J. Christensen, f. 8.4.52
J. V. Mølbak, f. 7.11.52
O. L. Rasmussen, f. 29.4.53
O. E. Nielsen, f. 28.6.53
P. D. Nielsen, f. 28.9.53

J. S. Nielsen, f. 17.4.52
O. H. Kristensen, f. 1.1.53
K. Pedersen, f. 22.1.53
E. J. Nysom, f. 12.2.53
I. T. T. Jakobsen, f. 3.2.53
J. P. Larsen, f. 28.2.53
M. B. Andersen, f. 13.5.53
H. C. Danielsen, f. 19.1.54
T. W. Jensen, f. 4.5.52
P. R. Rasmussen, f. 16.3.52
B. N. Pedersen, f. 5.5.53
L. Larsen, f. 31.5.53
K. Villumsen, f. 28.12.53
R. D. Thomsen, f. 6.9.52
T. P. Hundebøl, f. 15.6.53
Frk. A. Skov, f. 12.11.53
J. A. Nielsen, f. 15.11.52
J. N. Christensen, f. 20.1.53
P. J. J. Sørensen, f. 7.6.53
B. Poulsen, f. 17.11.52
K. B. Jakobsen, f. 19.7.51
K. Hansen, f. 26.2.52
V. L. Madsen, f. 15.4.52
J. Kristiansen, f. 5.8.53
J. Madsen, f. 13.8.53
A. Hasselgren, f. 9.9.52
Frk. G. Allerellie, f. 2.6.53
E. Larsen, f. 30.6.53
O. J. Olesen, f. 14.8.53
F. Grønborg, f. 11.5.53
F. P. Hirschel, f. 19.7.53
M. Knudsen, f. 8.6.52
P. Møller-Nielsen, f. 24.6.52
A. B. T. Larsen, f. 2.5.53
G. E. Jensen, f. 26.8.53

Toldvagtmetre (10):

K. S. Lindbo, f. 2.3.03
W. A. Nielsen, f. 24.5.07
P. L. Lind, f. 9.7.06
H. L. Jensen, f. 21.6.22
H. A. Høegh, f. 6.11.07
H. J. Nielsen, f. 26.11.29
W. Jensen, f. 28.7.30
C. S. Pedersen, f. 5.1.14
A. H. R. Lindemose, f. 28.4.14
A. B. Christensen, f. 3.10.06
F. H. Nielsen, f. 30.3.28
H. N. O. Ohlsson, f. 29.3.11
E. T. Koch, f. 14.1.19
S. E. Meyer, f. 16.7.26
B. Rasmussen, f. 20.12.08

J. E. Munkholm, f. 13.12.32
H. E. Andersen, f. 6.7.11
F. C. Handsdal, f. 29.4.31
V. E. Christensen, f. 2.11.29
O. E. A. Brandt, f. 9.3.08
F. E. Andersen, f. 29.8.22
S. G. C. Andersen, f. 5.11.17
J. G. Grove, f. 31.8.17
E. P. Rasmussen, f. 16.7.10
N. P. Sørensen, f. 2.4.22
J. G. Nielsen, f. 1.10.26
J. G. Pedersen, f. 2.3.31
S. Bentsen, f. 7.7.20
P. F. Jensen, f. 23.5.34
J. J. Wolff, f. 19.5.21
H. Nielsen, f. 2.9.30
E. Henninge, f. 21.12.23
C. Harum, f. 25.5.23
A. K. Jensen, f. 25.9.21
A. Jessen Jensen, f. 29.11.10
N. F. A. Jungersen, f. 24.9.13
K. A. S. Jørgensen, f. 4.3.13
P. Just Pedersen, f. 10.9.19
C. Kristoffersen, f. 7.11.21
J. Kristoffersen, f. 30.4.20
K. V. Andersen, f. 8.5.24
V. W. Rasmussen, f. 10.10.15
M. C. R. Toft, f. 26.9.20
J. P. Rasmussen, f. 25.8.25
E. K. P. Hansen, f. 20.7.34
E. A. Larsen, f. 26.12.25
D. J. Lundbøl, f. 13.8.34
A. B. Nielsen, f. 7.7.24
M. P. Christensen, f. 20.12.29
I. L. Jørgensen, f. 15.8.30
A. Høst, f. 4.1.31
B. M. Jørgensen, f. 13.1.28
A. Petersen, f. 2.11.27
G. Alstrup, f. 7.1.31
E. A. P. Jørgensen, f. 5.3.23
V. J. Roos, f. 21.3.25
C. G. Sørige, f. 20.5.26
J. F. Lundgreen, f. 16.12.28
H. Braae, f. 27.4.30
L. Grosen, f. 14.11.30
J. Nygaard Andersen, f. 17.8.30
P. G. Jørgensen, f. 29.4.32
O. K. Pedersen, f. 5.2.28
P. K. Hagensen, f. 30.12.30
O. A. Kirkegaard, f. 29.4.36
F. Wodschow, f. 9.4.32

H. C. P. Hansen, f. 25.10.32
F. A. E. Brandt, f. 3.6.37
B. H. Kristensen, f. 5.1.35
J. E. Nyegaard, f. 29.4.32
V. V. Sørensen, f. 3.6.33
O. E. Henriksen, f. 2.1.30
W. E. Rasmussen, f. 3.4.29
J. H. Hansen, f. 18.1.25
J. N. Thygesen, f. 10.2.34
J. A. C. Nielsen, f. 19.5.32
J. B. Jørgensen, f. 15.10.32

Toldbetjentformænd:

B. A. Christensen (8), f. 19.9.07
K. K. S. Brandt (8), f. 21.4.05
P. M. Hansen (8), f. 14.11.34
J. K. Sørensen (9), f. 17.3.29
B. S. Jensen (9), f. 12.2.18
J. Hansen (9), f. 2.5.23
J. P. Nicolaisen (9), f. 15.8.31
H. C. N. Petersen (9), f. 29.12.27
K. E. Kronstedt (9), f. 23.6.30
M. Simonsen (7), f. 4.2.09
B. B. B. Nielsen (8), f. 2.6.36
E. E. Simonsen (8), f. 20.1.31
P. Nielsen (8), f. 25.1.36
K. G. Nielsen (8), f. 20.12.33
S. C. Egballe (8), f. 17.8.31
H. Jensen (8), f. 6.12.32
E. J. Nielsen (8), f. 29.7.33
S. E. Blædel-Hastrup (8), f. 19.12.30
I. Henriksen (8), f. 18.11.34
P. Grundahl (8), f. 3.1.35
B. L. Dall (8), f. 31.1.32
A. E. Hermansen (8), f. 7.5.34
H. Jensen (8), f. 2.5.35
P. A. Olsen (8), f. 28.12.31
J. B. Lindberg (8), f. 14.8.32
I. R. Kolster (8), f. 3.10.32
T. E. Jensen (8), f. 10.12.30
J. Blaabergh (8), f. 4.12.35
J. Andersen (8), f. 7.6.32
H. I. Mathiasen (8), f. 9.4.38
J. H. Mortensen (7), f. 16.7.33
E. Pedersen (7), f. 13.11.34
E. Præstegaard (7), f. 19.2.36
J. Elbo (7), f. 12.5.31
K. Thomsen (7), f. 24.12.39
R. Dyndegaard (7), f. 7.7.33
J. R. Hammer (7), f. 2.1.33
R. F. Siewertsen (7), f. 15.12.35
A. S. Hansen (7), f. 26.4.37

- J. Viborg (7), f. 16.11.33
 W. Petersen (7), f. 12.7.33
 E. B. Olsen (7), f. 15.6.35
 K. J. Henriksen (7), f. 21.7.35
 J. P. Frandsen (7), f. 5.5.32
 J. E. Abildgaard (7), f. 14.1.38
 F. Andersen (7), f. 23.10.32
 F. J. Henriksen (7), f. 14.12.33
 A. Sjørring-Nielsen (7), f. 17.6.29
 J. L. Hansen (7), f. 20.6.36
 P. A. Rasmussen (7), f. 5.1.35
 P. J. Pedersen (7), f. 10.3.35
 D. I. Steinsøe (7), f. 31.12.36
 P. E. Jensen (7), f. 29.7.38
 S. E. Bjørkmann (7), f. 29.7.40
 E. Jørgensen (7), f. 9.8.31
 T. Holm (7), f. 29.5.33
 H. H. Jensen (7), f. 27.3.38
 E. P. Petersen (7), f. 17.10.39
 O. H. Simonsen (7), f. 27.5.31
 J. M. Jørgensen (7), f. 5.10.35
 A. B. Jensen (7), f. 1.4.37
 K. K. Thulstrup (7), f. 11.8.38
 F. M. Olsen (7), f. 9.1.36
 K. E. Ebdrup (7), f. 22.8.37
 P. B. Kristensen (7), f. 22.11.33
 E. Christensen (7), f. 23.2.37
 F. H. Pedersen (7), f. 2.5.37
 H. M. Frank (7), f. 28.9.40
 F. E. Jensen (7), f. 31.12.35
 H. Overgaard (7), f. 12.3.35
 J. Kejser (7), f. 27.7.38
 H. L. Jensen (7), f. 19.10.34
 H. E. Sørensen (7), f. 1.7.36
 S. Troest (7), f. 12.1.38
 P. E. Heggelund (7), f. 28.1.36
 G. H. Jensen (7), f. 27.3.38
 F. A. Mogensen (7), f. 16.8.35
 S. Larsen (7), f. 3.4.37
 E. Rasmussen (7), f. 1.9.37
 H. Pedersen (7), f. 12.4.38
 E. Bruun (7), f. 21.6.41
 F. Johansen (7), f. 28.4.40
 I. F. Nielsen (7), f. 24.12.41
 N. J. Pedersen (7), f. 16.12.38
 K. H. Pedersen (7), f. 8.12.37
 P. K. Jensen (7), f. 5.9.35
 Overtoldbetjente (5):
 K. A. Sørensen, f. 22.11.03
 P. A. Clausen, f. 27.3.07
 A. O. Pedersen, f. 1.8.07

H. V. Michelsen, f. 3.11.07
H. A. Andersen, f. 2.4.08
A. R. Kjørulf, f. 25.3.08
J. Larsen, f. 6.2.08
O. H. Nielsen, f. 24.4.15
H. A. Ilm, f. 11.12.14
T. G. L. Jørgensen, f. 3.1.13
F. H. Kristensen, f. 13.7.11
S. E. Rasmussen, f. 1.9.09
P. V. P. Schneider, f. 16.6.18
K. Kristensen, f. 27.9.10
J. Kürstein, f. 3.11.22
E. G. Petersen, f. 3.12.06
E. C. Jensen, f. 20.7.08
H. L. Andersen, f. 26.12.23
T. C. Christiansen, f. 13.4.37
O. L. Andersen, f. 11.7.39
E. Krogh, f. 6.7.35
H. J. H. Christensen, f. 10.2.36
P. Østermann, f. 27.4.38
V. A. Nissen, f. 4.11.40
M. Ø. Madsen, f. 28.4.36
D. C. Sode, f. 20.2.39
B. V. Skaaning, f. 5.2.40
B. Thomsen, f. 1.8.40
I. S. Holst, f. 16.7.41
K. Jespersen, f. 8.7.31
R. W. Andersen, f. 14.3.36
A. Kouring, f. 21.3.41
P. E. Jacobsen, f. 15.7.41
T. Frederikson, f. 28.8.42
B. V. E. Petersen, f. 30.7.40
O. O. Poulsen, f. 5.4.42
L. L. K. Nielsen, f. 10.10.38
G. Sørensen, f. 4.7.39
K. Christensen, f. 5.7.42
B. B. Larsen, f. 19.1.43
J. A. Hansen, f. 30.12.43
K. Petersen, f. 10.11.39
O. Halvorsen, f. 28.9.37
J. E. Mortensen, f. 23.12.36
J. B. Balslev, f. 11.12.39
J. Nielsen, f. 8.5.41
O. Folte, f. 3.9.42
K. A. Christensen, f. 27.11.43
P. H. Hansen, f. 27.7.40
N. J. P. Jensen, f. 8.8.41
K. Flindt, f. 21.5.43
P. E. S. Sørensen, f. 5.7.44

Toldbetjente:

H. Mortensen (3), f. 13.2.36

- B. M. Hansen (3), f. 3.4.37
B. K. Henriksen (3), f. 5.7.37
E. Nørby (3), f. 16.7.39
P. K. Ø. Christiansen (3), f. 20.3.40
L. Bertelsen (3), f. 2.7.40
L. Svane (3), f. 13.5.45
J. P. Nicolaisen (3), f. 5.5.37
F. D. Petersen (3), f. 25.10.38
K. Apitz (3), f. 7.4.44
H. V. Olesen (3), f. 10.10.40
N. P. Hansen (3), f. 21.3.40
C. Clausen (3), f. 1.1.43
E. R. Rasmussen (3), f. 11.9.44
T. A. Hasbjørn (3), f. 17.2.42
K. Jensen (3), f. 12.1.43
B. A. Pedersen (3), f. 25.2.45
P. A. Helholt (3), f. 18.2.40
B. B. Rasmussen (3), f. 27.10.40
J. Larsen (3), f. 9.7.41
B. G. K. H. Adstofte (3), f. 11.9.41
J. Sigsgaard (3), f. 29.11.43
E. P. Christensen (3), f. 23.4.41
B. P. Larsen (3), f. 13.7.45
J. Clausen (3), f. 29.6.46
B. Fabricius (3), f. 7.9.39
H.-P. Hansen (3), f. 24.6.41
E. B. Nielsen (3), f. 30.10.43
M. A. Grønkjær (3), f. 2.12.35
P. J. Spurr (3), f. 16.11.41
J. F. Madsen (3), f. 2.6.43
P. A. A. Snitgaard (3), f. 18.9.43
J. Klos (3), f. 11.11.38
J. Bakkensen (3), f. 29.3.40
H. A. Røn (3), f. 13.8.40
J. K. Andersen (3), f. 29.11.42
L. Marcussen (3), f. 16.7.43
E. T. Hansen (3), f. 19.11.44
A. Bach (3), f. 2.9.45
H. Matthiesen (3), f. 3.6.38
F. S. Larsen (3), f. 12.8.42
G. M. Johansen (3), f. 27.3.42
J. Sigurdsson (3), f. 19.6.45
O. Nielsen (3), f. 30.7.40
B. K. Nielsen (3), f. 10.10.40
K. J. P. Christensen (3), f. 12.5.45
G. S. Nielsen (3), f. 24.8.45
P. Elnef (3), f. 18.11.45
O. K. Villadsen (3), f. 13.12.45
A. O. Christensen (3), f. 24.2.42
E. Kanding (3), f. 14.12.42
L. Olsson (3), f. 17.3.43

- K. I. Andersen (3), f. 26.10.43
 M. Randrup (3), f. 7.8.44
 K. Jensen (3), f. 16.1.43
 F. K. Jensen (3), f. 21.2.42
 K. Knudsen (3), f. 26.5.43
 T. R. Kuhlmann (3), f. 24.3.44
 J. T. Andersen (3), f. 26.4.44
 B. Nielsen (3), f. 2.12.44
 P. G. Madsen (3), f. 5.1.45
 B. C. Hansen (3), f. 12.3.45
 B.-O. L. Pihl (3), f. 28.1.46
 F. G. Kristiansen (3), f. 7.12.46
 H. C. F. Fabricius (3), f. 7.3.47
 H. A. Nissen (3), f. 22.8.44
 H. Flyman (3), f. 26.11.44
 F. Troest (3), f. 19.7.45
 M. Skovbjerg (3), f. 11.10.45
 P. F. Schrader (3), f. 15.4.46
 H. C. K. Sode (3), f. 16.5.46
 E. L. Seemann (3), f. 27.10.45
 P. Jørgensen (3), f. 4.3.44
 M. J. Petersen (3), f. 10.12.45
 H. M. Kulke (3), f. 2.8.47
 E. Jørgensen (3), f. 17.7.41
 P. P. Wennerwald (3), f. 19.1.46
 P. A. Andersen (3), f. 17.6.43
 S. M. Sørensen (3), f. 13.7.48
 P. C. Wollerup (3), f. 20.10.43
 L. A. Rasmussen (3), f. 1.6.46
 J. N. Hansen (3), f. 19.3.47
 B. Severinsen (3), f. 26.2.44
 F. E. Albertsen (3), f. 12.12.44
 L. B. Hansen (3), f. 16.8.47
 H. C. Vestergaard (3), f. 16.8.47
 S. S. Vogelius (3), f. 7.11.48
 L. E. Jacobsen (2), f. 18.8.46, p. p.
 H. Ringgaard Jensen (2), f. 17.9.48, p. p.
 P. L. Nørregaard (2), f. 3.3.48, p. p.
 B. O. Juul (2), f. 12.3.48, p. p.
 K. Westergaard Lauritsen (2), f. 13.11.47,
 p. p.
 J. Erik Jungersen (2), f. 16.6.50, p. p.
 Thor Kofod (2), f. 7.4.44, p. p.
 J. L. Find (2), f. 28.3.49, p. p.
 Keld Larsen (2), f. 13.10.49, p. p.
 C. E. Munk (2), f. 2.8.49, p. p.
 P. Brahe Jørgensen (2), f. 24.5.47, p. p.
 Finn L. Petersen (2), f. 17.1.48, p. p.

Kontorlærlinge:

- Frk. S. Jensen, f. 6.5.54
 Frk. V. Jelbo, f. 28.5.54

Lokalforvaltningen

- Frk. A. S. Munch, f. 22.9.54
- Frk. H. Jensen, f. 21.2.52
- Frk. B. Simonsen, f. 1.8.52
- Frk. Lene Jørgensen, f. 31.10.51
- Frk. B. Halkjær Rasmussen, f. 5.11.51
- Frk. H. Birk-Jensen, f. 20.1.52
- Frk. Karin S. Rasmussen, f. 15.7.53
- Frk. L. M. P. Faurholt, f. 4.9.53
- Frk. Birgit I. Kristensen, f. 8.9.53
- Frk. Leise K. Sørensen, f. 20.3.54
- Frk. Kirsten Jacobsen, f. 28.4.54
- Frk. T. E. Tofft, f. 30.4.54
- Frk. K. Drøschler, f. 18.5.54
- Frk. L. Manly Larsen, f. 22.7.54
- Frk. Annelise Hansen, f. 12.9.54
- Frk. M. Segato, f. 5.11.54
- Frk. J. V. Junggren Petersen, f. 11.3.55
- Frk. B. R. Lindhoff Frederiksen, f. 30.6.55
- Frk. Ann Larsen, f. 12.8.55
- Frk. Kirsten Johansen, f. 28.12.55
- Frk. L. Holt, f. 28.2.54
- Frk. L. Kúehn, f. 3.7.54
- Frk. H. G. Svane Poulsen, f. 31.10.54
- Frk. L. K. Gjøe, f. 7.11.54
- Frk. Alice Sørensen, f. 26.1.54
- Frk. E. Ibfelt, f. 31.5.51
- Frk. Karin E. Hansen, f. 5.12.52
- Frk. J. Børenholdt, f. 1.8.54
- Frk. H. Handschuh, f. 6.8.54
- Frk. B. Thuesen, f. 24.12.54
- Frk. B. I. Skou, f. 21.1.55
- Frk. Inger M. Madsen, f. 10.2.55
- Frk. B. Midjord Nielsen, f. 7.4.55
- Frk. E. Søbo Christensen, f. 26.6.55
- Frk. D. E. Svane, f. 20.7.55
- Frk. Adele Madsen, f. 3.6.54
- Frk. Lene I. Nielsen, f. 4.3.55
- Frk. Hanne Christensen, f. 17.9.55
- Frk. Rita V. Madsen, f. 26.3.52
- Frk. L. Ernest Hansen, f. 9.2.55
- Frk. A. Bjerregaard, f. 29.12.55
- Frk. D. H. Huess, f. 25.9.56

Distriktstoldkammer 2

Distriktstoldchef (36) V. Rasmussen (R*),
f. 4.2.07

Ekspeditionsafdeling I (toldregulering)

Toldinspektør (29) P. V. Frederiksen,
f. 26.9.15

Ekspeditionsafdeling II (importværdikontrol)

Toldinspektør (34) F. A. N. Madsen-Øster-
bye, f. 25.3.16

Ekspeditionsafdeling III (eksportværdikontrol)

Toldinspektør (29) I Steen-Knudsen, f. 3.3.21

Ekspeditionsafdeling IV (virksomhedsregistre)

Toldinspektør (36) A. H. B. Nersting,
f. 21.1.10

Øvrigt personale

Toldassistentlinien

Ekspeditionsafdeling I (toldregulering)

Vicetoldinspektør (27) frk. B. v. Wylich-
Muxoll, f. 25.4.16, (toldkammeradmini-
stration)

Vicetoldinspektør (24) T. Hatting, f. 8.1.20,
(toldregulering)

Vicetoldinspektør (25) K. B. Nielsen, f.
6.8.16, (bevillingsadministration)

Vicetoldinspektør (25) J. P. R. Rasmussen,
f. 6.6.17, (publikumsvejledning)

Ekspeditionsafdeling II (importværdikontrol)

Vicetoldinspektør (25) V. H. Vinje, f.
27.10.24, (kontrolstyring)

Vicetoldinspektør (27) H. G. Jensen, f.
24.4.04, (kontrolsektion)

Ekspeditionsafdeling III (eksportværdikontrol)

Vicetoldinspektør (24) V. Uhre-Olsen, f.
6.11.22, (kontrolstyring)

Vicetoldinspektør (24) P. J. H. Mathisen, f.
14.3.26, (kontrolsektion)

Vicetoldinspektør (24) abf.
Toldkontrollør (21/24) J. Hjortkjær Peter-
sen, f. 11.3.31, (kontrolsektion)

Ekspeditionsafdeling IV (virksomhedsregistre)

Vicetoldinspektør (24) K. R. Bøg, f. 1.3.23,
(sagsbehandling)

Toldkontrollører:

- P. L. E. Geisnæs, FM (21), f. 14.9.10
- Frk. K. E. Jensen (21), f. 18.2.05
- Frk. I. Groth (21), f. 25.12.07
- N. K. Christensen (21), f. 19.4.22
- Frk. A. E. C. Ruffert, FM (21), f. 17.4.06
- N. E. Hansen (21), f. 18.5.25
- P. H. Stensgaard (22), f. 9.7.25
- K. Y. S. Nilsson (21), f. 12.7.30
- F. F. Jappe (21), f. 22.11.34
- Fru E. O. Martens (21), f. 18.7.23
- E. M. Sørensen (20), f. 23.7.37

Overtoldassistenter:

- C. B. Hansen (17), f. 7.10.43
- Fru C. Pedersen (17), f. 7.2.42

Toldassistent (9) fru J. D. Nyegaard, f. 17.7.45

Toldbetjentlinien

Ekspeditionsafdeling III (eksportværdikontrol)

- Overtoldvagtmaster (13) N. R. R. Holstrøm,
f. 22.8.11
- Overtoldvagtmaster (13) E. J. Pedersen,
f. 1.6.24
- Overtoldvagtmaster (13) C. Ø. Bundgaard,
f. 11.9.29

Kontorassistentlinien

Ekspeditionsafdeling I (toldregulering)

- Overkontorassistent (17) fru E. A. Pedersen,
f. 3.3.30
- Overassistent (0) C. O. F. Hecker, f. 2.3.09
- Overassistent (0) fru M. L. Rønnekilde,
f. 31.5.29

Ekspeditionsafdeling II (importværdikontrol)

- Overkontorassistent (17) frk. I. V. Ravneberg, f. 12.2.12
- Overkontorassistent (17) fru G. M. B. Carstensen, f. 7.9.06
- Overassistent (0) fru G. Grabandt, f. 20.9.22

Ekspeditionsafdeling III (eksportværdikontrol)

- Overkontorassistent (17) frk. R. Hansen,
f. 5.3.28
- Overassistent (0) M. Ingleby, f. 14.2.04

Ekspeditionsafdeling IV (virksomhedsregistre)

- Overassistent (0) Thomas Bahnsen, f. 31.5.19
- Overassistent (0) fru R. M. Møller, f. 29.3.27

Kontorassistenter:

- Fru T. Christensen (9), f. 25.11.22
- Frk. A. Frier (9), f. 5.2.05
- Frk. A. M. E. Hansen (9), f. 4.11.42

Fru L. P. Andersen (9), f. 12.1.44
Fru M. I. Larsen (9), f. 9.9.46
Fru T. G. Jensen (9), f. 23.2.47
Frk. V. Damgaard Christensen (7), f. 14.6.52
Frk. N. M. Dehlendorff (7), f. 17.11.53, p. p.

Kontorfunktionærer:

Fru M. D. Simonsen, f. 5.4.11, (AS)
Frk. E. Paludan-Müller, f. 15.1.16, (AS)
Fru E. K. Olsen, f. 7.3.13, (AS)
J. Mortensen, f. 25.6.08, (AS)
J. A. Hansen, f. 28.9.08, (AS)
Fru G. K. Egholm, f. 30.11.13, (AS)
Fru M. K. Koch, f. 5.3.12, (AS)
Fru Å. Arngren, f. 29.5.14, (AS)
Fru I. M. Nielsen, f. 10.8.10, (AS)
Fru I. Møller, f. 23.4.19, (AS)
Fru A. M. Hem-Jensen, f. 4.3.07, (AS)
Fru V. C. Fisker, f. 4.7.21, (AS)
Fru I. J. H. Clemmensen, f. 27.3.20, (AS)
Fru E. I. A. Nielsen, f. 4.4.20, (AS)
Fru K. R. Larsen, f. 2.12.35, (AS)
Fru K. E. L. Olsen, f. 7.7.40, (AS)
Fru E. C. Berg, f. 30.4.09, (AS)
Fru G. M. Petersen, f. 3.1.18, (AS)
Fru L. J. Duus, f. 17.2.27, (AS)
Frk. S. E. R. Jensen, f. 22.8.44, (AS)
Fru K. Knudsen, f. 27.6.24, (AS)
Fru E. Rasmussen, f. 1.5.22, (AS)
Fru B. M. Larsen, f. 24.12.27, (AS)
Fru I. M. Engstrup, f. 19.1.32, (KA)
Fru M. Enger, f. 10.11.49, (AS)
Fru G. V. Frederiksen, f. 17.2.18, (KA)
Fru A. G. Nielsen, f. 24.9.42, (AS)
Fru I. B. Rasmussen, f. 10.2.48, (AS)
Fru E. A. Hansen, f. 22.7.38, (AS)
Fru W. L. Jensen, f. 30.9.48, (AS)
Fru E. R. Andersen, f. 4.7.21, (AS)
Fru E. Christensen, f. 11.3.18, (KA)
Fru M. E. Bache, f. 1.1.15, (AS)
Fru I. J. L. Petersen, f. 1.7.35, (KA)
Fru G. Aakerberg, f. 19.9.12, (AS)
Frk. J. S. Kristensen, f. 9.1.51, (KA)
Fru O. Duch, f. 8.6.25, (AS)
Fru K. Bloch, f. 20.4.48, (AS)
Fru S. M. M. Poulsen, f. 18.8.29, (KA)
Frk. H. S. Pedersen, f. 28.10.43, (AS)
Fru A. Christiansen, f. 4.5.35, (KA)
Ove H. Jensen, f. 24.5.20, (AS)
Frk. A. Brændgaard Carlsen, f. 6.10.50, (AS)
Fru E. S. Vesti, f. 29.8.38, (AS)
Fru L. Kruse Jensen, f. 16.3.51, (AS)

Lokalforvaltningen

Frk. Hanne Henriksen, f. 5.9.52, (AS)
Frk. L. Hoelgaard Jensen, f. 8.10.51, (KA)
Fru Lissy T. Jørgensen, f. 15.1.34, (KA)
Fru A. Dalsgaard Andersen, f. 16.5.32, (AS)
Fru G. Aagaard, f. 10.9.24, (KA)
Frk. V. Behrndtz, f. 25.10.49, (KA)
Fru Wieki K. A. Andersen, f. 11.3.22, (KA)
Fru E. I. G. Agger, f. 26.8.34, (KA)
Fru Birgitte Petersen, f. 18.1.38, (KA)
Frk. M. S. Pihl, f. 21.7.49, (AS)
Fru V. Vieler, f. 12.8.50, (AS)
Frk. Annett Hansen, f. 16.8.51, (AS)
Frk. L. Lykke Hansen, f. 12.7.24, (KA)
Frk. Lene F. Mortensen, f. 3.3.47, (KA)
Fru Anne Pedersen, f. 8.11.52, (AS)
Frk. A. Østergaard, f. 16.5.53, (AS)

Distriktstoldkammer 3

Distriktstoldchef (37*) H. C. Andersen,
f. 30.11.04

Distriktskontrolafdeling I (dokumentkontrol)

Toldinspektør (29) U. L. Astrup, f. 8.12.25

Distriktskontrolafdeling II (trafikkontrol)

Toldinspektør (36*) H. Boserup, f. 11.11.15

Distriktskontrolafdeling III (godskontrol)

Toldinspektør (34) T. P. Christensen,
f. 17.7.04

Toldinspektør (29) Eiler R. Nielsen, f. 9.6.11

Distriktskontrolafdeling IV (lagerkontrol)

Toldinspektør (34) N. O. K. Bak, f. 2.8.03

Toldinspektør (34) M. W. Mauritzen,
f. 18.5.15

Øvrigt personale

Toldassistentlinien

Distriktskontrolafdeling I (dokumentkontrol)

Vicetoldinspektør (24) abf.

Toldkontrollør (21/24) C. H. Nissen, f.
5.5.27, (toldkammeradministration)

Vicetoldinspektør (24) Knud Christensen, f.
12.1.22, (anden administration)

Distriktskontrolafdeling II (trafikkontrol)

Toldinspektør (29) A. Friis, f. 27.5.05, (kon-
trolstyring)

Vicetoldinspektør (25) N. Børge Hansen, f.
14.2.17, (kontrolstyring)

Distriktskontrolafdeling III (godskontrol)

Vicetoldinspektør (29) V. F. Dramer, f.
27.10.12, (kontrolstyring)

Toldinspektør (29) K. Brock, f. 28.5.03,
(kontrolstyring)

Vicetoldinspektør (27) O. E. R. H. Friis, f.
6.12.03, (kontrolstyring)

Vicetoldinspektør (24) V. Frederiksen, f.
14.11.23, (kontrolstyring)

Distriktskontrolafdeling IV (lagerkontrol)

Vicetoldinspektør (27) M. E. Bodholdt, f.
23.3.04, (kontrolstyring)

Vicetoldinspektør (27) C. J. Svinding, f.
6.10.06, (kontrolstyring)

Vicetoldinspektør (24) J. L. Rasmussen, f.
18.9.30, (kontrolstyring)

Toldkontrollør (21) L. H. Nielsen, f. 15.9.35

Overtoldassistenter:

Fru A. O. Unger (17), f. 15.9.09

E. Enderborg (17), f. 16.1.25

Toldbetjentlinien

Distriktskontrolafdeling I (dokumentkontrol)

Fællesstyrke for distriktskontrol afdeling II, III og IV.

Toldpatruljemester (17) C. S. W. Quist,
f. 26.5.08

Toldpatruljemester (17) E. v. Benzon,
f. 24.2.14

Toldpatruljemester (17) H. Jacobsen,
f. 14.11.13

Toldpatruljemester (17) P. Clausen,
f. 30.1.17

Toldpatruljemester (17) H. H. L. J. Skogemann,
f. 12.7.15

Toldpatruljemester (17) C. E. Bryde Hansen,
f. 12.5.25

Toldpatruljemester (17) A. A. A. Pedersen,
f. 16.10.26

Toldpatruljemester (17) B. S. S. Jørgensen,
f. 20.3.15

Toldpatruljemester (17) V. H. Duus,
f. 25.5.29, (værkstedstjeneste)

Toldpatruljemester (17) S. K. Hansen,
f. 8.2.16

Overtoldvagtimester (14) K. J. Pihl,
f. 6.1.05

Overtoldvagtimester (14) J. A. S. Carlsen,
f. 24.7.04

Overtoldvagtimester (14) M. P. Johansen,
f. 13.10.06

Overtoldvagtimester (14) E. Svendsen,
f. 31.5.25

Overtoldvagtimester (13) J. C. Jørgensen,
f. 12.10.10, (værkstedstjeneste)

Overtoldvagtimester (14) G. Hvidkjær Johansen,
f. 14.6.13

Overtoldvagtimester (14) L. K. Johansen,
f. 22.10.12

Overtoldvagtimester (14) E. B. Johansson,
f. 13.9.17

Overtoldvagtimester (14) J. K. Nielsen,
f. 19.1.19

Overtoldvagtimester (13) O. E. Munkholm,
f. 15.9.09, (værkstedstjeneste)

Overtoldvagtimester (13) K. Clausen,
f. 24.12.23

- Overtoldvagtimester (13) C. Arthur Hansen,
f. 19.4.21
- Overtoldvagtimester (13) J. P. Pedersen,
f. 3.9.21
- Overtoldvagtimester (14) H. V. Grovermann,
f. 10.3.20
- Overtoldvagtimester (13) V. Hansen,
f. 17.4.22
- Overtoldvagtimester (13) B. A. Seeger,
f. 8.11.17
- Overtoldvagtimester (13) I. G. Avnbøl,
f. 20.1.21
- Overtoldvagtimester (13) S. Brunsmose,
f. 29.5.19
- Overtoldvagtimester (13) E. J. Nielsen,
f. 10.9.27
- Overtoldvagtimester (13) K. D. Kjeldsen,
f. 10.3.27
- Overtoldvagtimester (13) H. P. Nielsen,
f. 7.6.28, (værkstedstjeneste)
- Overtoldvagtimester (13) A. Lekdorf,
f. 25.1.21
- Overtoldvagtimester (13) B. Sørensen,
f. 28.9.23
- Overtoldvagtimester (13) K. J. Jørgensen,
f. 17.4.26
- Overtoldvagtimester (13) H. Lund, f. 5.3.27
- Overtoldvagtimester (13) P. H. Gram,
f. 27.8.16
- Overtoldvagtimester (13) T. G. Christensen,
f. 25.3.29
- Overtoldvagtimester (13) A. Irmer, f. 8.9.27
- Overtoldvagtimester (13) S. E. Jørgensen,
f. 13.10.18
- Overtoldvagtimester (13) F. J. Dahlmann,
f. 15.12.18
- Overtoldvagtimester (13) A. Jensen,
f. 26.3.23
- Overtoldvagtimester (13) J. Stenz, f. 5.2.22
- Overtoldvagtimester (13) A. M. Clausen,
f. 13.8.16
- Overtoldvagtimester (13) A. Rasmussen,
f. 18.7.18
- Overtoldvagtimester (13) H. Hussmann,
f. 1.8.18
- Overtoldvagtimester (13) C. B. Gram,
f. 3.10.21
- Overtoldvagtimester (13) V. F. N. Knudsen,
f. 9.4.27
- Overtoldvagtimester (13) S. A. E. Nyling,
f. 15.6.33

- Overtoldvagtmester (13) K. J. Westergaard,
f. 15.2.31
- Overtoldvagtmester (13) S. A. M. Vinther,
f. 25.12.29
- Overtoldvagtmester (13) M. L. Hausted,
f. 3.1.14
- Overtoldvagtmester (13) C. T. Christensen,
f. 22.5.27
- Overtoldvagtmester (13) K. V. Petersen,
f. 26.3.33
- Overtoldvagtmester (13) H. N. Jensen,
f. 20.8.28
- Overtoldvagtmester (13) L. C. Hansen,
f. 30.1.23

Distriktskontrolafdeling II (trafikkontrol)

- Toldpatruljemester (17) E. F. M. Jensen,
f. 26.6.18
- Toldpatruljemester (17) J. A. D. Andersen,
f. 11.10.18
- Toldpatruljemester (17) H. Hoelgaard,
f. 25.10.20
- Toldpatruljemester (17) K. G. Andersen,
f. 20.7.18

Distriktskontrolafdeling III (gods kontrol)

- Toldpatruljemester (20) P. H. A. Andersen,
f. 18.5.12
- Toldpatruljemester (17) P. F. Hansen,
f. 1.10.18
- Toldpatruljemester (17) E. Højgaard Jensen,
f. 16.11.13
- Toldpatruljemester (17) K. M. Riis, f. 22.7.16
- Toldpatruljemester (17) K. E. Clemmensen,
f. 10.3.16

Distriktskontrolafdeling IV (lagerkontrol)

- Toldpatruljemester (20) P. H. Sode,
f. 10.9.10
- Toldpatruljemester (20) V. Damgaard,
f. 12.8.15

Kontorassistentlinien

Distriktskontrolafdeling I (dokumentkontrol)

- Overkontorassistent (17) frk. L. Gæde,
f. 25.12.42
- Overassistent (0) fru E. M. Hansen, f. 11.6.22

Distriktskontrolafdeling II (trafikkontrol)

- Overassistent (0) B. P. M. Tuxen, f. 16.10.13

Distriktskontrolafdeling III (gods kontrol)

- Overkontorassistent (17) fru E. Reimer,
f. 10.5.17

Distriktskontrolafdeling IV (lagerkontrol)

- Overkontorassistent (17) fru A. G. Stig
Nielsen, f. 27.6.20
Overassistent (0) fru L. K. Malling,
f. 23.10.27

Kontorassistenter:

- Frk. E. E. Kjertmann (9), f. 22.3.12
Fru A. E. Bay (9), f. 3.6.10
Fru H. M. R. Sørensen (12), f. 21.2.22
Frk. K. E. Wamberg (9), f. 8.6.06
Fru G. Kjølbbye (12), f. 15.9.17
Fru K. V. Olsen (12), f. 3.12.33
Fru K. A. Sell (12), f. 16.3.35
Fru N. E. Nielsen (12), f. 14.3.37
Fru U. Ø. Mortensen (12), f. 21.12.37
Fru H. L. Nielsen (12), f. 14.12.42
Frk. M. Alexander (12), f. 1.6.21
Fru H. O. Nielsen (12), f. 28.8.43
Fru A. I. H. Nilsson (9), f. 22.5.44
Fru H. B. Borup (9), f. 18.9.44
Fru B. L. Rasmussen (9), f. 17.9.45
Frk. L. R. Rasmussen (7), f. 22.10.45
Fru L. B. E. Jensen (9), f. 28.2.46
Fru I. L. Hansen (7), f. 1.4.46
Fru H. Gawron (7), f. 20.4.48
Fru V. A. Baess (7), f. 26.6.48
Fru L. Rasmussen (7), f. 1.12.47
Frk. C. J. Petersen (7), f. 19.2.50
Frk. A. L. Petersen (7), f. 25.10.49
Frk. Y. S. Rasmussen (7), f. 2.2.50
Frk. G.-M. H. Villumsen (7), f. 10.1.51
Frk. M. O. Hansen (7), f. 11.1.53
Frk. A. Larsen (7), f. 3.6.53, p. p.
Frk. D. Broholm (7), f. 25.10.53, p. p.
Frk. B. Eriksen (7), f. 22.1.54, p. p.

Kontorfunktionærer:

- Fru I. E. R. Voss, f. 17.11.12, (AS)
Fru K. Goelé, f. 22.2.12, (AS)
Fru E. M. Pedersen, f. 15.1.18, (AS)
Fru A. Helmark, f. 29.1.24, (AS)
Fru K. E. B. Krog, f. 21.8.45, (AS)
Fru B. I. Bengtsson, f. 13.5.46, (AS)
Frk. K. L. Eltang, f. 18.2.48, (AS)
Frk. H. M. L. Andersen, f. 30.11.45, (AS)
Fru L. Nielsen, f. 12.12.37, (KA)
Frk. Karen M. Iversen, f. 14.6.49, (AS)
Fru H. Stjer, f. 3.1.42, (KA)
Frk. Kirsten Petersen, f. 22.4.53 (AS)
Frk. O. Steensen, f. 19.6.32, (KA)
Frk. Merry L. Christiansen, f. 2.4.46, (KA)

Frk. L. M. Mehlbye, f. 6.12.51, (AS)
 Frk. M. Lund Petersen, f. 16.9.53, (AS)

Andre**Toldopsynsmænd:**

H. A. H. Christiansen, Brøndbyvester Strand	720
P. H. Andersen, Hellerup Lystbådehavn	540
E. W. Schiønnemann, Dragør	720
H. K. Olsen, Vedbæk	720
T. I. Pedersen, Kalveboderne	720
L. R. E. Paarup, Tårnbæk	720
F. B. Sørensen, Prøvestenen	300
C. C. Hansen, Slusen	840
E. Poulsen, Prøvestenen	300
F. O. Larsen, Slusen	840
M. P. Nissen, Prøvestenen	300
E. M. Damgaard, Slusen	360
Vagn H. Jensen, Prøvestenen	300

Visitatricer:

Fru E. Østermann, København	4.200
Fru B. Østermann, København	4.200

Distriktstoldkammer 4

Distriktstoldchef (37*) H. B. Johansen,
f. 24.4.13

Administrationsafdelingen (bogholderi mv)

Toldinspektør (34) Svend L. Larsen,
f. 1.10.10

Ekspeditionsafdeling I (kasse mv)

Toldinspektør (30) B. Klemmed, f. 25.3.14

Ekspeditionsafdeling II (tariferingskontrol)

Toldinspektør (34) A. A. Klausen, f. 23.10.17

Ekspeditionsafdeling III (edb-behandling)

Toldinspektør (32) C. M. Friese, f. 6.7.07

Øvrigt personale

Toldassistentlinien

Administrationsafdelingen (bogholderi mv)

Vicetoldinspektør (24) O. von Meyeren
Bruhn, f. 7.2.23, (toldkammeradministration)

Ekspeditionsafdeling I (kasse mv)

Vicetoldinspektør (25) E. S. Nørgaard, f.
11.1.10, (sagsbehandling)

Ekspeditionsafdeling II (tariferingskontrol)

Toldinspektør (29) R. Foldager, f. 11.9.18,
(kontrolstyring)

Vicetoldinspektør (24) E. L. J. S. Marquard,
f. 19.12.12, (kontrolsektion)

Vicetoldinspektør (24) H. E. B. Olsen, f.
2.4.26, (kontrolsektion)

Ekspeditionsafdeling III (edb-behandling)

Vicetoldinspektør (29) Carsten Sørensen,
f. 26.7.22, (edb-styring)

Toldkontrollører:

S. Jakob Hansen (21), f. 2.2.08

H. V. K. Ekberg (21), f. 3.9.20

Frk. G. M. Bordal (21), f. 20.2.22

Overtoldassistenter:

Fru E. M. Brønsted (17), f. 7.4.39

Fru H. V. Lundby (17), f. 28.8.42

Toldbetjentlinien

Ekspeditionsafdeling II (tariferingskontrol)

Toldpatruljemester (20) O. N. Bøndergaard,
f. 9.2.16

Toldpatruljemester (17) H. F. Rasmussen,
f. 6.2.20

Overtoldvagtimester (14) O. J. K. Pedersen,
f. 15.10.22

Overtoldvagtimester (14) K. Mortensen,
f. 3.4.22

Overtoldvagtimester (14) T. Nebbelunde,
f. 24.11.24

Overtoldvagtimester (13) J. H. Andersen,
f. 1.3.18

Overtoldvagtimester (13) E. H. Wismer,
f. 7.7.24

Overtoldvagtimester (13) K. H. Dahl,
f. 27.5.31

Kontorassistentlinien

Administrationsafdelingen (bogholderi mv)

Overkontorassistent (17) fru K. M. Christensen, f. 20.8.24

Overassistent (0) fru K. M. Zinglersen,
f. 12.8.25

Ekspeditionsafdeling I (kasse mv)

Overassistent (0) C. J. Christensen, f. 19.9.08

Ekspeditionsafdeling II (tariferingskontrol)

Overkontorassistent (17) fru E. Falken,
f. 11.2.11

Overkontorassistent (17) frk. A.-L. Spliid,
f. 25.2.27

Overkontorassistent (17) fru K. S. E. Bjørck,
f. 2.9.33

Ekspeditionsafdeling III (edb-behandling)

Overkontorassistent (17) frk. L. M. Schjerbeck, f. 3.6.16

Overkontorassistent (17) frk. M. Nielsen,
f. 3.9.36

Kontorassistenter:

Frk. K. Sund Olsen (12), f. 12.2.13

Fru T. E. Bek (12), f. 13.12.24

P. Larsen (12), f. 6.4.32

Fru B. D. Munksgaard (12), f. 6.7.30

Frk. K. L. Nielsen (12), f. 22.8.26

Fru I. Larsen (12), f. 11.5.25

Fru E. V. Jørgensen (9), f. 5.9.17

Frk. L. A. W. Arentoft (9), f. 4.8.29

Fru A. A. Simonsen (12), f. 7.1.35

Fru L. I. Juul (12), f. 25.11.38
Fru D. D. Jørgensen (12), f. 14.1.38
Frk. M. S. Jacobsen (9), f. 30.10.43
Fru K. H. Larsen (9), f. 10.12.44
Fru K. A. Edill (9), f. 21.2.46
Fru I. Jepsen (9), f. 9.10.46
Fru H. Gravesen (9), f. 29.6.47
Fru H.-M. Christiansen (7), f. 27.6.47
Fru M. F. Gardil (7), f. 4.6.48
Frk. I. J. Rasmussen (7), f. 30.1.49
Fru I.-K. R. Sørensen (7), f. 5.9.47
Frk. W.B. Petersen (7), f. 24.9.48
Fru B. Nørregaard (7), f. 11.10.48
Fru A. H. Hansen (7), f. 30.1.49
Fru L. Nielsen (7), f. 10.6.49
Frk. M. V. Hansen (7), f. 23.1.49
Fru V. H. Søeborg-Pedersen (7), f. 13.9.50
Frk. A. L. Lindenskov (7), f. 18.5.50
Frk. M. M. Nielsen (7), f. 24.10.50
Frk. E. J. Pedersen (7), f. 16.12.50
Frk. M. B. Skov (7), f. 30.8.50
Fru B. Højmark (7), f. 2.11.51
Frk. Betty Andersen (7), f. 31.12.51

Kontorfunktionærer:

M. Schrøder, f. 4.4.08, (AS)
Fru E. M. Clausen, f. 26.2.04, (AS)
Fru E. K. Evert, f. 13.7.13, (AS)
Fru K. G. Buch, f. 9.12.19, (AS)
Fru K. Laudrup, f. 23.2.35, (AS)
Fru H. Salicath, f. 5.7.11, (AS)
Frk. L. V. Lassen, f. 12.7.10, (AS)
K. E. Eriksen, f. 12.3.09, (AS)
Fru R. M. Nielsen, f. 31.3.31, (AS)
Fru A. Therkelsen, f. 9.4.25, (KA)
Fru K. M. Frederiksen, f. 23.5.28, (KA)
Fru L.-L. J. Petersen, f. 5.10.46, (AS)
Fru A. E. J. Ratz, f. 21.4.36, (AS)
Frk. K. E. Mielko, f. 4.1.49, (AS)
Fru B. E. Hansen, f. 6.1.26, (AS)
Fru H. C. Holm, f. 6.5.38, (AS)
Fru I. V. Pedersen, f. 6.6.45, (AS)
Fru J. Nielsen, f. 29.8.38, (AS)
Fru M. H. Joost, f. 12.12.15, (AS)
Fru E. Jensen, f. 11.10.48, (AS)
Fru J. K. Jørgensen, f. 21.3.50, (AS)
Fru L. H. Eriksen, f. 9.5.50, (AS)
Frk. M. L. Bak, f. 13.5.50, (AS)
Fru M. W. Andersen, f. 18.6.50, (AS)
Frk. J. B. Svensson, f. 28.11.50, (AS)
Frk. L. G. Jeppesen, f. 13.9.49, (AS)

- Fru R. Solveig J. Therkildsen, f. 25.9.34,
(AS)
- Frk. L. Ravn, f. 19.2.50, (AS)
- Fru B. Kristensen, f. 2.1.40, (AS)
- Fru U. Thomsen, f. 18.8.51, (AS)
- Fru R. Buch, f. 22.9.51, (AS)
- Fru A.-L. Thorborg, f. 2.1.48, (KA)
- Fru J. B. Petersen, f. 25.6.48, (AS)
- Fru B. I. Block-Frederiksen, f. 3.8.44, (AS)
- Fru C. M. Madsen, f. 8.11.46, (AS)
- Fru E. M. Møller, f. 22.9.48, (AS)
- Fru K. E. Schou, f. 25.6.43, (AS)
- Fru H. A. Bracha, f. 26.12.47, (KA)
- Fru L. Pettersson, f. 27.2.45, (AS)
- Fru V. L. Christiansen, f. 12.11.48, (AS)
- Fru K. L. Kastrup, f. 25.5.49, (AS)
- Frk. A. I. Kronquist, f. 29.6.50, (AS)
- Fru A. L. Madsen, f. 12.10.26, (KA)
- Fru B. Jensen, f. 13.9.46, (AS)
- Fru H. M. Brendstrup, f. 21.3.51, (AS)
- Fru L. Bøgvad, f. 5.1.23, (KA)
- Fru K. Amnitzbøll Andersen, f. 12.2.52, (AS)
- Fru Lis C. Pedersen, f. 10.6.39, (AS)
- Frk. Marianne B. Jønsson, f. 17.3.50, (AS)
- Frk. Gladys M. Olsen, f. 24.8.31, (AS)
- Fru Britta Hansen, f. 4.10.51, (AS)
- Frk. A. Urban, f. 3.7.52, (AS)
- Fru B. J. Christoffersen, f. 5.1.17, (KA)
- Fru Else Larsen, f. 29.10.35, (AS)
- Fru Elinor Kristensen, f. 22.10.42, (AS)
- Fru L. D. Halberg, f. 15.5.43, (AS)
- Fru Inger V. Petersen, f. 27.8.25, (KA)
- Fru B. Damgaard Madsen, f. 11.6.46, (KA)
- Fru K. Winther Christensen, f. 12.9.46, (AS)

Distriktstoldkammer 5

Distriktstoldchef (36) E. J. S. B. Grau, f. 9.4.10

Administrationsafdelingen

Toldinspektør (32) E. C. W. Asmussen,
f. 4.12.09

Ekspeditionsafdelingen

Toldinspektør (29) K. Ravn, f. 22.3.07

Distriktsskontrolafdelingen

Toldinspektør (29) E. Bech, f. 26.8.13

Øvrigt personale

Toldassistentlinien

Administrationsafdelingen

Vicetoldinspektør (27) G. B. Møller, f.
14.1.20, (toldkammeradministration)

Ekspeditionsafdelingen

Vicetoldinspektør (24) G. Nedergaard Hen-
riksen, f. 3.12.23, (kontrolstyring)

Distriktsskontrolafdelingen

Vicetoldinspektør (24) Svend O. V. Larsen,
f. 9.1.16, (kontrolstyring)

Vicetoldinspektør (24) P. E. Ranild, f.
12.7.25, (kontrolstyring)

Vicetoldinspektør (24) M. Colstrup Jensen,
f. 4.8.26, (kontrolstyring)

Vicetoldinspektør (24) abf.
Toldkontrollør (21/24) H. J. Tiedt, f.
15.12.18, (kontrolstyring)

Toldkontrollører:

E. Hansen (21), f. 30.10.04

V. V. Vibov (21), f. 7.2.30

Overtoldassistenter:

S. J. Mortensen (17), f. 6.5.37

L. J. Jensen (17), f. 1.11.41

Toldbetjentlinien

Distriktsskontrolafdelingen

Toldpatruljemester (20) S. J. C. Madsen,
f. 21.5.08

Overtoldvagtimester (14) C. C. Christensen,
f. 21.11.17

Overtoldvagtimester (14) E. A. K. Karulf,
f. 15.6.19

Overtoldvagtimester (13) A. D. R. Knudsen,
f. 31.5.20

Overtoldvagtimester (13) G. M. Schjørmann,
f. 25.1.19

- Overtoldvagtimester (13) H. C. Petersen,
f. 21.11.22
- Overtoldvagtimester (13) O. C. Jensen,
f. 30.8.22
- Overtoldvagtimester (13) S. H. S. Pedersen,
f. 30.1.22
- Overtoldvagtimester (13) J. H. Marcussen,
f. 30.7.23
- Overtoldvagtimester (13) E. Farver,
f. 13.7.33
- Overtoldvagtimester (13) J. Jezewski,
f. 9.10.33
- Overtoldvagtimester (13) T. Bjerregaard,
f. 5.11.29
- Overtoldvagtimester (13) J. Fabricius,
f. 15.12.25
-

Toldvagtimestre (10):

- H. F. Kofoed, f. 10.8.29
- E. B. Danhøj Olsen, f. 25.2.30
- G. B. Nielsen, f. 19.5.31

Toldbetjentfomænd:

- P. Olufsen (8), f. 3.5.30
- A. Ellegaard-Sørensen (8), f. 9.10.34
- E. Pedersen (7), f. 19.10.32
- A. Christiansen (7), f. 3.2.32
- B. E. Petersen (7), f. 3.11.36
- L. Nielsen (7), f. 1.3.31
- P. H. Below (7), f. 4.10.29
- N. J. Larsen (7), f. 7.1.37
- J. Thomsen (7), f. 25.3.34
- J. P. Perlow (7), f. 8.2.35
- W. Schmidt (7), f. 4.10.39
- K. Elvekjær (7), f. 29.3.35
- H. E. Madsen (7), f. 31.3.35
- A. Schmidt (7), f. 4.10.38
- K. C. Storbugt (7), f. 27.1.36
- R. P. Nielsen (7), f. 5.11.42
- C. B. O. Hansen (7), f. 29.9.39

Overtoldbetjente (5):

- A. B. Christensen, f. 5.10.20
- V. A. Hansen, f. 10.2.40
- N. Petersen, f. 26.8.31
- H. E. Jessen, f. 10.8.41
- H. M. Petersen, f. 8.8.42
- G. F. Hansen, f. 6.2.39

Toldbetjente:

- A. K. Raschkewitz (3), f. 9.8.37
- C. Madsen (3), f. 27.4.40
- A. Pedersen (3), f. 25.9.43

L. A. Lauritzen (3), f. 28.9.42
 H. J. Christensen (3), f. 8.3.44
 H. L. Nielsen (3), f. 3.12.40

Kontorassistentlinien*Administrationsafdelingen*

Overkontorassistent (17) fru G. Rye Andersen, f. 28.7.12
 Overkontorassistent (17) fru H. M. Madsen, f. 27.8.24
 Overassistent (0) fru I. B. Vibov, f. 22.6.30

Ekspeditionsafdelingen

Overkontorassistent (17) fru G. Andersen, f. 27.1.38

Distriktskontrolafdelingen

Overkontorassistent (17) fru T. B. Nielsen, f. 31.1.24

Kontorassistenter:

Fru H. I. Ulbjerg (9), f. 26.12.44
 Fru A. E. H. Jørgensen (9), f. 8.9.46
 Fru G. Jensen (9), f. 23.3.47
 Fru B. J. Christiansen (7), f. 17.12.47
 H. Jensen (7), f. 12.5.48
 Fru J. Kiel (7), f. 5.9.48
 Frk. A. M. Boesen (7), f. 3.4.49
 Fru A. N. D. Jensen (7), f. 11.10.49
 Fru A.-R. Andersen (7), f. 19.4.50
 Fru I. Gaarde (7), f. 16.11.50
 Frk. L. V. Pedersen (7), f. 20.1.51

Kontorfunktionærer:

Frk. K. K. Davidsen, f. 3.7.36, (AS)
 Fru E. M. Bank, f. 24.12.16, (AS)
 Fru A. L. Monteaquedo, f. 20.10.36, (KA)
 Fru I. M. Mortensen, f. 27.3.31, (AS)
 Fru E. M. Rasmussen, f. 15.9.18, (KA)
 Fru M. K. Olesen, f. 11.11.47, (AS)
 Fru U. H. K. Egerod, f. 14.9.40, (AS)
 Fru B. U. Ipsen, f. 3.12.48, (AS)
 Fru A. J. Sæberg, f. 10.4.26, (AS)
 Fru A. L. Jensen, f. 25.8.42, (AS)
 Fru A. Madsen, f. 23.4.41, (AS)
 Fru A. de V. Hansen, f. 23.7.48, (KA)
 Fru Aasta Munck, f. 13.3.21, (KA)
 Frk J. H. H. Huess, f. 18.10.49, (AS)
 Frk. S. E. Kjerulff, f. 5.10.52, (AS)
 Fru Olga E. Hansen, f. 15.8.31, (AS)
 Fru Birthe I. Hansen, f. 10.7.29, (KA)
 Fru G. I. Schultz, f. 13.4.30, (KA)
 Fru Tove Christensen, f. 12.11.40, (KA)
 Fru Edel D. Rasmussen, f. 7.4.20, (AS)

Andre

Visitatrice fru R. E. Nielsen 1.080

Distriktstoldkammer 6

Distriktstoldchef (36) S. F. Brøns (R*),
f. 25.9.04

Administrationsafdelingen

Toldinspektør (32) A. C. Eriksen, f. 27.5.05

Ekspeditionsafdelingen

Toldinspektør (34) C. H. E. Styrbech,
f. 7.1.09

Distriktskontrolafdelingen

Toldinspektør (29) H. K. V. E. Kappel Pedersen, f. 9.7.12

Øvrigt personale

Toldassistentlinien

Administrationsafdelingen

Vicetoldinspektør (27) J. Helt Hansen, f.
29.12.25, (toldkammeradministration)

Ekspeditionsafdelingen

Vicetoldinspektør (27) P. A. Pedersen, f.
10.2.08, (kontrolstyring)

Vicetoldinspektør (24) E. Rievers Jensen, f.
29.4.26, (kontrolsektion)

Distriktskontrolafdelingen

Vicetoldinspektør (24) abf.
Toldkontrollør (21/24) E. E. J. Niebling,
f. 30.1.17, (kontrolstyring)

Toldbetjentlinien

Ekspeditionsafdelingen

Toldpatruljemester (20) N. K. Jensen,
f. 30.9.19

Distriktskontrolafdelingen

Toldpatruljemester (17) E. Barsted,
f. 30.11.22

Overtoldvagtimester (14) K. L. W. Bødker,
f. 13.3.27

Overtoldvagtimester (14) K. Vest, f. 1.12.13

Overtoldvagtimester (13) T. G. Simonsen,
f. 23.2.28

Overtoldvagtimester (13) B. C. E. Dehlsen,
f. 20.4.28

Overtoldvagtimester (13) H. R. S. Larsen,
f. 26.9.15

Overtoldvagtimester (13) J. A. W. Jessen,
f. 19.11.23

Overtoldvagtimester (13) H. Søvnald,
f. 31.7.19

Kontorassistentlinien*Administrationsafdelingen*

- Overkontorassistent (17) fru M. V. B. Voss,
f. 15.4.08
- Overkontorassistent (17) frk. L. Clausen,
f. 27.11.44
- Overassistent (0) fru H. C. H. Nielsen,
f. 28.3.44

Ekspeditionsafdelingen

- Overkontorassistent (17) fru E. L. Becker,
f. 4.6.36
- Overassistent (0) fru B. J. Andersen,
f. 3.9.31

Kontorassistenter:

- Fru A. B. Petersen (9), f. 9.3.43
- Fru J. B. Fogh (9), f. 30.9.44
- Fru L. L. Gaarslev (9), f. 2.8.43
- Fru I. Rosenbom (9), f. 7.11.44
- Fru K. M. Christensen (9), f. 30.4.43
- Fru W. Albrechtsen (12), f. 3.4.48
- Fru K. V. Lausten (7), f. 8.1.48
- Fru H. Larsen (7), f. 7.12.48
- Fru L. K.-M. Hoé-Svendsen (7), f. 1.5.49
- Frk. G. D. Nielsen (7), f. 16.4.49
- Frk. M. Hartmann (7), f. 10.11.50
- Frk. A. S. Andersen (7), f. 17.8.51
- Frk. A. Risby Hansen (7), f. 22.3.52
- Fru S. D. Berner (7), f. 26.1.53
- Fru I.-L. Hansen (7), f. 18.6.52, p. p.

Kontorfunktionærer.

- Fru I. Ranild, f. 22.7.28, (AS)
- Fru K. M. Jensen, f. 5.5.13, (AS)
- Fru K. Jensen, f. 12.3.46, (AS)
- Fru M. Pedersen, f. 30.7.46, (AS)
- Fru A. M. Hansen, f. 17.12.26, (KA)
- Fru K. Jørgensen, f. 28.1.48, (AS)
- Fru L. Fich, f. 12.6.44, (AS)
- Fru I. Burmeister, f. 28.1.47, (AS)
- Fru L. B. Østergaard, f. 15.5.28, (AS)
- Fru K. V. Rasmussen, f. 20.10.22, (AS)
- Fru A. K. Christophersen, f. 13.6.50, (AS)
- Fru K. M. Hyldig, f. 1.7.47, (AS)
- Fru L. Bjørk, f. 23.1.51, (AS)
- Frk. A. Panduro, f. 30.11.51, (AS)
- Fru M. B. J. Kordig, f. 5.3.46, (AS)
- Fru L. Pedersen, f. 7.11.49, (AS)
- Frk. L. I. E. Rønde, f. 11.3.51, (AS)
- Fru H. Andersen, f. 16.11.49, (AS)
- Frk. H. I. H. Christoffersen, f. 30.12.50,
(AS)

Fru A.-M. Pagh, f. 3.3.50, (AS)
 Fru L. Tranto, f. 12.7.50, (AS)
 Fru V. Bøhlers, f. 3.8.51, (AS)
 Fru E. J. Bodi, f. 22.9.51, (AS)
 Frk. I. Kristiansen, f. 6.10.51, (AS)
 Fru B. B. Yüksel, f. 20.5.48, (AS)
 Fru W. E. Larsen, f. 26.9.16, (KA)
 Fru I. L. Oksbroe, f. 14.3.28, (AS)
 Fru G. A. Riley, f. 6.9.47, (AS)
 Frk. Hanne C. Sørensen, f. 17.2.51, (AS)
 Frk. Inge Nielsen, f. 14.9.51, (AS)
 Frk. J. B. Ingemann Larsen, f. 27.3.52, (AS)
 Fru N. E. Albeck, f. 31.1.13, (AS)
 Frk. Eva C. Andreasen, f. 2.4.51, (AS)
 Fru Hanne B. Pedersen, f. 7.9.45, (KA)
 Fru Ester G. Petersen, f. 27.3.16, (AS)
 Frk. U. Hallberg Madsen, f. 16.12.52, (KA)
 Fru Vibeke Hansen, f. 10.5.53, (AS)
 Fru Else Knudsen, f. 13.11.16, (KA)
 H.-J. R. E. Plehn, f. 6.1.14, (AS)
 Fru Ruth Rasmussen, f. 6.11.22, (AS)
 Fru Birthe G. M. Andersen, f. 27.4.26, (KA)
 Frk. Else Stage, f. 27.1.47, (KA)
 Fru J. Kikkenborg, f. 17.12.48, (AS)
 Frk. A. Tandberg Hansen, f. 30.10.54, (KA)
 Frk. P. Linnemann Clausen, f. 14.10.53,
 (KA)
 Fru Edith Larsen, f. 2.12.29, (KA)
 Fru H. Birk Hansen, f. 24.6.38, (KA)
 Fru L. G. Hawthorn Jensen, f. 5.9.39, (AS)
 Fru B. Marianne Jensen, f. 14.5.47, (AS)
 Frk. M. J. Due Pedersen, f. 30.1.53, (AS)
 Fru Inge B. Frederiksen, f. 27.6.53, (AS)
 Fru K. Worm, f. 6.8.42, (AS)

Distriktstoldkammer 7

Distriktstoldchef (37) H. E. Paul F. Larsen,
f. 24.2.08

Administrationsafdelingen

Toldinspektør (30) V. E. Karlsen, f. 23.1.18

Ekspeditionsafdelingen

Toldinspektør (29) P. G. Madsen, f. 28.9.16

Distriktskontrolafdelingen

Toldinspektør (29)

Øvrigt personale

Toldassistentlinien

Administrationsafdelingen

Vicetoldinspektør (27) A. G. Jensen,
f. 19.7.15, (toldkammeradministration)

Ekspeditionsafdelingen

Vicetoldinspektør (24) M. N. Pedersen,
f. 1.9.14, (kontrolstyring)
Vicetoldinspektør (24) K. Buhl, f. 31.1.18,
(kontrolsektion)

Distriktskontrolafdelingen

Vicetoldinspektør (24) C. H. Larsen,
f. 10.10.24, (kontrolstyring)

Toldbetjentlinien

Ekspeditionsafdelingen

Toldpatruljemester (17) S. H. Larsen,
f. 2.2.15

Distriktskontrolafdelingen

Overtoldvagtimester (14) A. K. Jørgensen,
f. 18.3.05
Overtoldvagtimester (14) F. Olsen, f. 28.9.15
Overtoldvagtimester (13) K. P. Rasmussen,
f. 15.9.21

Kontorassistentlinien

Administrationsafdelingen

Overkontorassistent (17) frk. S. L. Rosberg,
f. 20.1.12
Overkontorassistent (17) fru E. M. Møller,
f. 23.4.07
Overkontorassistent (17) fru K. T. Hansen,
f. 17.5.23

Ekspeditionsafdelingen

Overkontorassistent (17) fru E. Grove-Ras-
mussen, f. 23.5.14
Overassistent (0) fru B. M. K. Christensen,
f. 4.6.15

Kontorassistenter:

- Frk. A. Steen-Hansen (12), f. 15.5.06
- Frk. A. G. Jensen (12), f. 7.7.40
- Fru A. K. Poder (9), f. 13.12.41
- Fru B. Carlsson (9), f. 26.9.45
- Fru M. Røhl (9), f. 27.7.46
- Fru B. U. N. Svendsen (9), f. 19.9.47
- Fru K. Nylander (7), f. 24.7.47
- Fru B. Willumsen (7), f. 22.3.48
- Fru A. T. Kristensen (7), f. 4.8.48
- Frk. S. Larsen (7), f. 9.7.48
- Frk. N. Lauridsen (7), f. 10.6.49
- Fru A. Nielsen (7), f. 18.10.50
- Frk. E. I. S. Petersen (7), f. 31.8.51
- Frk. B. P. Steckel (7), f. 27.1.52
- Frk. L. M. Kiær (7), f. 27.4.52
- Frk. K. Rhindal Jensen (7), f. 14.1.53
- Frk. B. Hedemann (7), f. 11.1.53, p. p.

Kontorfunktionærer:

- Fru K. Abel, f. 9.11.05, (AS)
- Fru J. T. Jensen, f. 20.8.11, (AS)
- Fru K. F. Ernst, f. 24.5.38, (AS)
- Fru T. H. Hornum, f. 1.8.06, (AS)
- Fru C. L. Høst, f. 10.2.47, (AS)
- Fru T. A. V. Sørensen, f. 10.1.18, (KA)
- Fru B. Hansen, f. 5.8.47, (AS)
- Fru M. Johansen, f. 23.11.37, (AS)
- Frk. K. S. Jensen, f. 17.11.48, (AS)
- Fru E. P. Hansen, f. 20.3.49, (AS)
- Fru U. Christiansen, f. 6.8.50, (AS)
- Fru J. Schow, f. 6.12.49, (AS)
- Fru L. Kristensen, f. 17.2.50, (AS)
- Fru B. Dunmose, f. 29.7.50, (AS)
- F. H. Jørgensen, f. 3.3.43, (AS)
- Frk. B. Skøt Andersen, f. 23.2.49, (AS)
- Fru A. I. E. Andersen, f. 11.12.32, (AS)
- Frk. S. A. B. Christiansen, f. 23.3.50, (AS)
- Fru L. Borau, f. 19.2.51, (AS)
- Fru M. L. Christensen, f. 1.8.28, (AS)
- Frk. M. Tesby, f. 19.12.50, (AS)
- Fru B. Svendsen, f. 11.4.48, (AS)
- Fru B. Jensen, f. 1.11.51, (AS)
- Frk. I. K. Eskesen, f. 22.10.50, (AS)
- Fru L. Sørensen, f. 26.12.48, (AS)
- Fru Birthe M. Schmidt, f. 20.5.42, (KA)
- Frk. Herdis M. Thomsen, f. 18.2.52, (AS)
- Frk. Inge Johansson, f. 10.8.51, (AS)
- Frk. Annie Jørgensen, f. 23.12.52, (AS)
- Frk. M. I. Glerup, f. 10.2.35, (AS)
- Frk. Joan D. Grøn, f. 28.8.50, (AS)
- Fru Y. Sudsgaard, f. 4.3.50, (KA)

Fru Else M. B. Christensen, f. 24.2.20, (KA)
Fru Anne-Marie Nielsen, f. 12.3.49, (KA)
Fru A. Skyum, f. 8.2.41, (AS)
Fru B. D. Nielsen, f. 22.11.47, (AS)
Fru Lone Kristiansen, f. 16.8.49, (AS)
Fru J. E. Hilsløv, f. 9.2.43, (KA)
Fru Conni M. Pedersen, f. 19.6.38, (KA)
Frk. M. E. Hemmingsen, f. 24.11.52, (AS)

Distriktstoldkammer 9

Distriktstoldchef (36) F. Dahl Nielsen,
f. 15.7.23

Administrationsafdelingen

Toldinspektør (34) E. H. Melchior,
f. 24.11.09

Virksomhedskontrolafdeling I

Toldinspektør (34) abf.
Toldinspektør (32/34) W. Broberg,
f. 13.11.23

Virksomhedskontrolafdeling II

Toldinspektør (34) Knud C. Bro, f. 8.3.09

Øvrigt personale

Toldassistentlinien

Administrationsafdelingen

Vicetoldinspektør (24) E. T. Therkildsen,
f. 28.1.25, (toldkammeradministration)

Virksomhedskontrolafdeling I

Vicetoldinspektør (24) K. V. Jørgensen,
f. 1.6.29, (kontrolstyring)

Toldinspektør (32) P. Schönecker, f. 7.11.04,
(kontrolsektion)

Toldinspektør (29) H. S. A. Bohm, f. 19.6.07,
(kontrolsektion)

Virksomhedskontrolafdeling II

Vicetoldinspektør (29) E. Christensen,
f. 27.1.27, (kontrolstyring)

Toldinspektør (29) P. Simonsen, f. 27.2.18,
(kontrolsektion)

Toldinspektør (29) B. L. de L. Husen,
f. 26.3.16, (kontrolsektion)

Toldinspektør (29) E. R. Bahn Petersen,
f. 16.7.19, (kontrolsektion)

Toldinspektør (29) E. Sørensen, f. 12.2.20,
(kontrolsektion)

Holdledere (fælles for virksomheds- kontrolafdeling I og II)

Vicetoldinspektør (27) L. G. Wittrock,
f. 10.12.06

Vicetoldinspektør (27) Otto R. T. Petersen,
f. 28.8.06

Vicetoldinspektør (25) P. O. P. Nielsen,
f. 2.11.11

Vicetoldinspektør (25) G. J. Weywadt,
f. 8.8.13

Vicetoldinspektør (25) Kaj Jensen, f. 11.7.14

- Vicetoldinspektør (25) V. Thiellesen,
f. 14.6.17
- Vicetoldinspektør (25) Johannes Jensen,
f. 22.12.15
- Vicetoldinspektør (24) E. P. Pringler,
f. 3.7.24
- Vicetoldinspektør (24) A. S. Ankersen,
f. 23.4.19
- Vicetoldinspektør (24) P. G. Elskær,
f. 12.3.22
- Vicetoldinspektør (24) E. Schlundt, f. 1.8.22
- Vicetoldinspektør (24) A. Lyngsov, f. 8.9.24
- Vicetoldinspektør (24) H. H. Petersen,
f. 26.8.23
- Vicetoldinspektør (24) Carl Knudsen,
f. 17.11.24

Toldkontrollører:

- V. E. Clausen (21), f. 18.3.08
- Frk. A. Porshøj (21), f. 28.9.10
- J. Grau (21), f. 8.3.10
- K. T. Hansen (21), f. 12.7.27
- V. Nielsen (21), f. 1.2.30
- H. K. Møller (21), f. 2.1.31
- A. S. Overballe (21), f. 30.7.33
- H. I. Petersen (21), f. 20.4.35
- J. G. Marcussen (20), f. 5.11.36

Toldbetjentlinien

Virksomhedskontrolafdeling I

- Overtoldvagtmester (13) E. L. Larsen,
f. 18.3.13
- Overtoldvagtmester (13) K. A. Hansen,
f. 19.2.15
- Overtoldvagtmester (13) T. Skrydstrup,
f. 30.11.12
- Overtoldvagtmester (13) J. Hedemann,
f. 1.10.19
- Overtoldvagtmester (13) F. N. Sørensen,
f. 13.9.14

Kontorassistentlinien

Administrationsafdelingen

- Overkontorassistent (17) frk. E. Busk,
f. 14.1.17
- Overassistent (0) fru E. I. Mattesen,
f. 25.8.16

Virksomhedskontrolafdeling I

- Overkontorassistent (17) P. J. B. Saabye,
f. 29.8.13

Overkontorassistent (17) fru E. L. Snæbum,
f. 4.8.21
Overassistent (0) E. R. Jensen, f. 14.6.07
Overassistent (0) J. P. Rømer, f. 27.7.18

Virksomhedskontrolafdeling II

Overkontorassistent (17) fru R. Skovgaard
Andreasen, f. 14.9.30
Overkontorassistent (17) fru B. M. Chri-
stensen, f. 25.3.32
Overassistent (0) frk. M. Larsen, f. 20.9.11

Kontorassistenter:

Fru G. Hansen (12), f. 17.5.10
Fru E. M. Doose Hansen (9), f. 6.5.04
Fru A. M. C. E. Christensen (12), f. 12.6.24
Fru L. L. Jensen (12), f. 21.4.33
Fru J. L. W. Jensen (9), f. 16.3.46
Fru J. Y. Rasmussen (7), f. 23.9.48
Frk. W. Nielsen (12), f. 8.9.47
Frk. J. Bangsholt (7), f. 11.5.50

Kontorfunktionærer:

B. Jessen, f. 13.2.21, (AS)
Fru E. Østergaard, f. 8.4.16, (AS)
Fru T. Beronius, f. 20.11.20, (AS)
Fru A. Sørensen, f. 1.5.08, (AS)
Fru A. E. Ø. Møller, f. 31.8.13, (AS)
Fru C. J. Westphall, f. 25.4.29, (AS)
Fru L. L. Nielsen, f. 17.12.47, (AS)
E. H. Guldberg Andersen, f. 2.9.08, (KA)
Fru W. H. Dühring, f. 29.4.49, (AS)
Fru Elisabeth M. Rasmussen, f. 11.10.29,
(AS)
Fru Lene B. Glendorf, f. 16.6.52, (AS)
Fru R. E. Mørkvig-Hansen, f. 29.8.24, (KA)
Fru Birthe A.-L. C. Nielsen, f. 7.9.28, (KA)
Frk. A. Top, f. 18.5.49, (AS)
Fru P. Lund Petersen, f. 7.10.50, (KA)
Frk. L. Dvinge, f. 30.1.52, (AS)
Fru Gudrun Sørensen, f. 9.10.48, (AS)
Fru Else L. Hansson, f. 11.11.24, (KA)

Distriktstoldkammer 10

Overtoldinspektør H. Herforth Hansen (37*),
f. 15.10.06

Administrationsafdelingen

Toldinspektør (36) H. Vinther Sørensen,
f. 6.8.09

Virksomhedskontrolafdeling I

Toldinspektør (36) E. Rotne, f. 25.7.06

Virksomhedskontrolafdeling II

Toldinspektør (36) H. Lottrup Thomsen,
f. 18.12.07

Øvrigt personale

Toldassistentlinien

Administrationsafdelingen

Vicetoldinspektør (24) S. P. Borring Sørensen,
f. 8.5.24, (toldkammeradministration)

Virksomhedskontrolafdeling I

Vicetoldinspektør (27) frk. Karen B. Lund,
f. 12.2.16, (nævnsforretninger)

Toldinspektør (29) Knud Henriksen,
f. 22.8.19, (kontrolsektion)

Virksomhedskontrolafdeling II

Vicetoldinspektør (25) L. H. Aamand,
f. 29.5.20, (kontrolstyring)

Toldinspektør (29) H. C. F. Dauer,
f. 14.3.05, (kontrolsektion)

Toldinspektør (29) K. L. Jensen, f. 3.12.14,
(kontrolsektion)

Toldinspektør (29) H. A. Hansen, f. 13.7.17,
(kontrolsektion)

Toldinspektør (29) H. E. Larsen, f. 17.2.20,
(kontrolsektion)

Toldinspektør (29) R. C. P. Smith, f. 5.3.21,
(kontrolsektion)

Holdledere (fælles for virksomheds-
kontrolafdeling I og II)

Vicetoldinspektør (27) L. F. Hemmingsen,
f. 26.2.05

Vicetoldinspektør (25) H. Johansen,
f. 11.8.10

Vicetoldinspektør (25) J. Olsen, f. 5.7.10

Vicetoldinspektør (25) K. H. Jes Busk,
f. 12.7.14

Vicetoldinspektør (25) H. S. Marcher,
f. 12.5.19

Vicetoldinspektør (25) V. W. Bojsen,
f. 6.4.16

- Vicetoldinspektør (25) frk. B. F. Obel,
f. 15.3.12
Vicetoldinspektør (24) K. H. Jensen,
f. 4.10.18
Vicetoldinspektør (24) H. O. Thorup Mad-
sen, f. 7.2.18
Vicetoldinspektør (24) G. H. N. Christen-
sen, f. 23.4.21
Vicetoldinspektør (24) A. J. Sørensen,
f. 13.5.25
Vicetoldinspektør (24) E. B. Nielsen,
f. 3.9.26
Vicetoldinspektør (24) J. T. Lautrup,
f. 20.7.30
-

Toldkontrollører:

- A. S. Johansen (21), f. 21.3.07
A. J. Hvidberg (21), f. 23.6.04
E. G. Ryder, FM (21), f. 13.11.11
L. Aagaard (21), f. 15.10.24
V. A. Paarup (21), f. 23.3.18
J. Døssing (21), f. 13.7.28
H. H. Schmidt (21), f. 2.8.28
J. B. E. Oldvej (21), f. 23.8.29
S. E. Thulstrup (21), f. 17.5.32
P. H. Mortensen (21), f. 31.1.33
E. H. Christensen (21), f. 18.4.23
Frk. I. H. Frederiksen (21), f. 30.3.36
Fru A. A. Andersen (21), f. 20.10.35

Toldbetjentlinien

Virksomhedskontrolafdeling II

- Overtoldvagtimester (13) P. R. Andersen,
f. 23.8.20

Kontorassistentlinien

Administrationsafdelingen

- Overkontorassistent (18) frk. K. M. K. Jes-
persen, f. 2.9.14
Overkontorassistent (17) fru T. S. Heimbur-
ger, f. 6.11.30

Virksomhedskontrolafdeling I

- Overassistent (0) fru A. Bank, f. 29.2.20

Virksomhedskontrolafdeling II

- Overkontorassistent (17) fru M. Jørgensen,
f. 18.4.30
Overkontorassistent (17) fru E. S. Spring-
borg, f. 2.3.10
Overassistent (0) frk. A. Madsen, f. 17.12.20

Kontorassistenter:

- Frk. E. R. Pedersen (12), f. 10.1.28
- Fru K. M. Christensen (12), f. 24.3.23
- Fru B. MacKinnell (12), f. 20.3.38
- Fru J. Nielsen (12), f. 20.9.38
- Fru J. B. Iversen (9), f. 2.10.43
- Fru K. Larsen (9), f. 2.8.45
- Fru A. Jensen (9), f. 16.3.47
- Frk. L. V. Jönsen (7), f. 20.7.49

Kontorfunktionærer:

- Fru A. K. Feyring, f. 29.4.03, (AS)
- Fru O. D. W. Pontoppidan, f. 13.6.22, (AS)
- Fru T. Svendsen, f. 31.5.15, (AS)
- Fru C. H. F. Petersen, f. 1.1.47, (AS)
- Fru E. Dolling, f. 12.9.18, (AS)
- Fru I. L. B. Johannsen, f. 15.5.48, (AS)
- Fru M. S. Hahn, f. 7.8.50, (AS)
- Fru B. Jacobsen, f. 20.4.31, (AS)
- Fru T. I. Blueø, f. 2.3.41, (KA)
- Fru Annie D. Jørgensen, f. 30.12.32, (KA)
- Fru M.-B. Herløv Gausdal, f. 12.10.52, (AS)
- Frk. Lilli I. Christiansen, f. 21.8.35, (KA)
- Fru Birthe Karlsson, f. 20.7.39, (KA)
- Frk. Jannie P. Karlsson, f. 31.8.52, (AS)
- Fru L. G. E. Mortensen, f. 13.12.23, (AS)
- Frk. Laila Hansen, f. 5.5.50, (AS)
- Fru Aase E. Steensted, f. 22.1.30, (KA)

Distriktstoldkammer 11

Distriktstoldchef (36) V. B. Andersen,
f. 22.6.24

Administrationsafdelingen

Toldinspektør (34) A. M. Janus, f. 10.7.10

Virksomhedskontrolafdeling I

Toldinspektør (34) abf.
Toldinspektør (32/34) J. C. L. Hjorth,
f. 9.12.22

Virksomhedskontrolafdeling II

Toldinspektør (34) G. Toftegaard, f. 13.1.21

Øvrigt personale

Toldassistentlinien

Administrationsafdelingen

Vicetoldinspektør (27) O. S. Nielsen,
f. 14.9.27, (toldkammeradministration)

Virksomhedskontrolafdeling I

Toldinspektør (32) Tom B. Hansen,
f. 14.11.15, (sagsbehandling)

Virksomhedskontrolafdeling II

Vicetoldinspektør (29) W. K. S. Alkirk,
f. 4.5.18, (kontrolstyring)

Toldinspektør (29) J. U. Sølling, f. 28.8.19,
(kontrolsektion)

Toldinspektør (29) V. T. Thordorf,
f. 3.11.16, (kontrolsektion)

Toldinspektør (29) Helge J. Jensen,
f. 14.4.18, (kontrolsektion)

Vicetoldinspektør (29) G. E. Nielsen,
f. 31.7.19, (kontrolsektion)

Holdledere (fælles for virksomheds- kontrolafdeling I og II)

Vicetoldinspektør (25) R. V. Rasmussen,
f. 27.7.14

Vicetoldinspektør (25) Knud E. Tamboe,
f. 7.9.18

Vicetoldinspektør (25) G. T. Clausen,
f. 6.7.23

Vicetoldinspektør (24) L. Ellman, f. 22.1.22

Vicetoldinspektør (24) S. E. Friis, f. 24.3.20

Vicetoldinspektør (24) P. Nørregaard,
f. 18.2.20

Vicetoldinspektør (24) V. Jacobsen, f. 12.8.23

Vicetoldinspektør (24) P. C. Egballe,
f. 1.7.29

- Vicetoldinspektør (24) A. T. Nielsen,
f. 26.6.26
- Vicetoldinspektør (24) K. Guldborg Madsen,
f. 10.5.26
- Vicetoldinspektør (24) H. Klementsens,
f. 20.7.27
- Vicetoldinspektør (24) B. Knudsen,,
f. 28.9.27
- Vicetoldinspektør (24) A. J. Christiansen,
f. 13.11.27
- Vicetoldinspektør (24) H. A. Jensen,
f. 6.8.27
-

Toldkontrollører:

- H. L. C. Holm-Nielsen (21), f. 29.10.18
- K. E. Hove Andersen (21), f. 1.6.27
- J. L. Østergaard (21), f. 4.3.28
- S. Lind (21), f. 9.9.32
- J. Raun Petersen (21), f. 8.5.33
- Overtoldassistent (17) fru J. B. Møller,
f. 25.5.43
- Toldassistent (9) frk V. I. Enevoldsen,
f. 15.8.40

Toldbetjentlinien*Virksomhedskontrolafdeling I*

- Overtoldvagtmester (13) K. F. Ruff,
f. 14.9.13

Kontorassistentlinien*Administrationsafdelingen*

- Overkontorassistent (18) fru L. E. Tillge,
f. 26.10.21
- Overkontorassistent (17) fru A. D. Sørensen,
f. 3.11.19

Virksomhedskontrolafdeling I

- Overkontorassistent (17) fru A. Christensen,
f. 20.11.26
- Overkontorassistent (17) fru I. M. E. Horn-
haver, f. 8.8.15
- Overkontorassistent (17) fru G. Friberg,
f. 23.11.36

Virksomhedskontrolafdeling II

- Overkontorassistent (17) fru K. Crone,
f. 16.9.27
- Overkontorassistent (17) fru E. H. A. Meier,
f. 22.9.25
- Overassistent (0) fru T. Linde, f. 27.5.15
- Overassistent (0) E. R. Madsen, f. 22.12.14
-

Kontorassistenter:

- Fru K. J. Kirkhøj (9), f. 7.10.29
- Fru J. R. Gulddal (12), f. 31.12.25
- Fru W. Sørensen (7), f. 13.3.48
- Fru K. L. Nielsen (7), f. 29.7.49
- Frk. M. M. Knudsen (7), f. 25.5.49
- Frk. S. Hindberg Hansen (7), f. 28.8.52
- Frk. K. Spajic (7), f. 11.2.53, p. p.

Kontorfunktionærer:

- Fru K. B. Olin, f. 22.9.44, (AS)
- Fru I. K. Larsen, f. 6.10.20, (AS)
- Fru I. Hempel, f. 1.3.34, (AS)
- Fru K. Petersen, f. 29.11.37, (AS)
- Frk. L. Kristensen, f. 15.3.48, (AS)
- Fru A. H. Lykking, f. 29.7.42, (AS)
- Fru A. K. Petersen, f. 25.9.46, (AS)
- Fru Vibeke A. Hansen, f. 19.5.44, (KA)
- Fru J. M. Birkholm Schmidt, f. 28.10.49,
(AS)
- Fru Inger Petersen, f. 9.11.33, (KA)
- Fru A. K. Hillers, f. 30.4.31, (AS)
- Fru Joan Larsen, f. 9.6.52, (AS)
- Frk. B. Pedersen, f. 19.8.37, (KA)
- Fru E. Stensrud Kristiansen, f. 6.2.50, (AS)
- Fru Gerda L. Brown Jensen, f. 6.8.48, (AS)
- Fru Heidi H. Christensen, f. 14.8.52, (AS)
- Frk. I. L. Memhave Jørgensen, f. 27.3.52,
(AS)
- Fru Johanne H. Andreasen, f. 13.8.49, (KA)
- Frk. A.-M. Smistrup, f. 10.3.52, (KA)

Esbjerg Distriktstoldkammer

Distriktstoldchef (37), cand. jur. Otto Jørgensen (R^{1*}), f. 28.12.05

Administrationsafdelingen

Toldinspektør (34) V. J. K. Andresen,
f. 19.6.18

Ekspeditionsafdelingen

Toldinspektør (29) H. E. H. Wexel,
f. 31.3.19

Distriktstoldafdelingen

Toldinspektør (34) J. A. J. Rasmussen,
f. 30.12.10

Virksomhedskontrolafdelingen

Toldinspektør (34) A. C. S. Nissen, f. 7.2.16

Særlige opgaver

Toldforvalter (24) A. Kajser Christensen,
f. 26.3.04

Øvrigt personale

Toldassistentlinien

Administrationsafdelingen

Vicetoldinspektør (24) B. R. Christensen,
f. 31.5.32, (toldkammeradministration)

Vicetoldinspektør (27) A. Backs, f. 19.11.29,
(oppebørselsadministration)

Ekspeditionsafdelingen

Vicetoldinspektør (24) B. Bundgaard Nielsen, f. 26.2.15, (fortoldning)

Vicetoldinspektør (24) N. H. Vesterbæk,
f. 6.11.31, (ekspedition)

Distriktstoldafdelingen

Vicetoldinspektør (27) C. P. J. Mortensen,
f. 13.10.03, (kontrolstyring)

Virksomhedskontrolafdelingen

Vicetoldinspektør (24)
(kontrolstyring)

Vicetoldinspektør (24) E. Heide, f. 17.5.26,
(kontrolsektion)

Vicetoldinspektør (24) E. Krog, f. 18.12.27,
(kontrolsektion)

Vicetoldinspektør (24) K. Due Madsen,
f. 13.8.27, (kontrolsektion)

Vicetoldinspektør (24) V. J. Kristensen,
f. 13.1.30, (kontrolsektion)

Toldkontrollører:

- P. E. J. Thidemann (21), f. 12.6.09
- H. O. Svarrer (21), f. 11.4.31
- V. Warrer (21), f. 31.3.31
- H. H. Ibsen (21), f. 14.9.32
- G. B. Kodal (21), f. 10.1.32
- K. W. Thygesen (21), f. 3.3.35
- K. Beck (21), f. 5.10.35
- E. H. Duus (20), f. 19.10.36

Overtoldassistenter:

- O. H. Jensen (19), f. 8.5.38
- F. D. Hansen (17), f. 4.12.39
- H. J. J. Sørensen (17), f. 14.3.40
- Fru A. Madsen (17), f. 23.12.41
- P. J. Øhle (17), f. 5.8.42
- H. G. Waldhauer (17), f. 7.4.43
- K. E. V. Mørup (17), f. 3.11.42
- M. Hansen (17), f. 23.10.43
- B. Johansen (17), f. 9.3.45

Toldassistenter:

- Fru J. H. Johansen (9), f. 25.9.45
- T. F. Buch (9), f. 19.10.44
- J. P. Juhl (9), f. 7.4.46
- S. A. Christensen (9), f. 2.9.46
- L. M. Jensen (9), f. 26.11.46
- C. Nielsen (9), f. 27.1.47
- E. E. Jensen (9), f. 22.3.47
- Fru J. Starup, (11), f. 6.4.47
- N. E. Møller (9), f. 1.1.48
- C. F. Nielsen (9), f. 10.11.48
- W. Boch (9), f. 2.2.49
- P. Heftdal (9), f. 7.10.49
- G. I. Karsbæk (9), f. 19.9.49
- A. Hansen (9), f. 28.10.49
- F. L. Pedersen (9), f. 20.1.50

Toldmedhjælper (2):

- T. C. Thomsen, f. 10.10.50
- J. O. Mathiesen, f. 23.11.50
- F. K. Nielsen, f. 22.4.51
- J. P. Thomsen, f. 29.8.52

Toldelever:

- Frk. M. Farup-Hansen, f. 25.10.52
- Frk. Inga Lykke, f. 15.4.53
- T. Rubin Skov, f. 3.4.54
- Preben Christensen, f. 14.6.54
- S. Møller Nielsen, f. 14.10.53
- P. Borch, f. 12.10.55
- Tage Sørensen, f. 11.7.55
- C. E. Bennesen, f. 16.11.55
- Jørgen E. Christensen, f. 19.2.54

Toldbetjentlinien*Ekspeditionsafdelingen*

- Overtoldvagtimester (14) W. Langelund,
f. 24.7.26
- Overtoldvagtimester (13) L. C. Jensen,
f. 8.3.16
- Overtoldvagtimester (13) P. E. Jensen,
f. 11.1.29

Distriktskontrolafdelingen

- Toldpatruljimester (17) N. A. Sørensen,
f. 19.2.17
- Toldpatruljimester (17) N. K. Larsen,
f. 6.6.16
- Overtoldvagtimester (13) T. H. Kristensen,
f. 26.11.22
- Overtoldvagtimester (14) H. Jensen, f. 1.7.21
- Overtoldvagtimester (13) E. Rasmussen,
f. 28.9.27
- Overtoldvagtimester (13) J. Holt, f. 6.9.37
- Overtoldvagtimester (13) P. E. Pedersen,
f. 26.12.27

Toldvagtimestre (10):

- S. Karlsen, f. 15.12.20
- S. A. Nielsen, f. 28.2.31
- O. S. Altofte, f. 9.11.30

Toldbetjentformænd:

- V. K. Andreasen (8), f. 6.9.33
- G. E. Lassen (8), f. 16.8.28
- J. Bang (8), f. 9.12.31
- E. Madsen (7), f. 8.9.33
- S. E. Nielsen (7), f. 23.10.31
- I. S. Ibsen (7), f. 25.1.34
- S. Holt (7), f. 28.11.33
- G. G. Harbo (7), f. 20.8.34
- B. Andresen (7), f. 28.10.30
- E. W. Nielsen (7), f. 21.1.25
- P. Lilleør (7), f. 1.4.37
- H. K. H. Jensen (7), f. 8.7.36
- I. Jensen (7), f. 24.11.36
- P. L. B. Jepsen (7), f. 19.5.38
- C. P. Nielsen (7), f. 17.3.37
- P. Fabricius (7), f. 27.2.38
- K. L. Jensen (7), f. 2.2.33
- B. M. Fallesen (7), f. 6.1.41
- A. Petersen (7), f. 26.4.40

Overtoldbetjente (5):

- N. F. Bangsholt, f. 21.10.41
- T. von Qualen, f. 11.9.41
- K. E. Henriksen, f. 14.4.36
- E. B. Jensen, f. 18.8.38

Toldbetjente:

- E. T. Nielsen (3), f. 14.2.41
- H. Sørensen (3), f. 9.4.44
- S. Frederiksen (3), f. 10.3.44
- L. Pedersen (3), f. 13.4.43
- J. A. Jensen (3), f. 9.4.44
- E. K. Poulsen (3), f. 8.7.42
- K. L. Trampedach (2), f. 5.4.46 p. p.

Kontorassistentlinien

Administrationsafdelingen

- Overkontorassistent (17) frk. E. Pedersen,
f. 18.1.24
- Overkontorassistent (17) fru H. M. Jørgensen,
f. 2.1.30
- Overkontorassistent (17) fru K. Pedersen,
f. 13.3.36

Ekspeditionsafdelingen

- Overassistent (0) J. R. Madsen, f. 20.1.27
- Overassistent (0) C. F. Thomsen, f. 4.12.16

Virksomhedskontrolafdelingen

- Overassistent (0) fru G. M. D. Jensen,
f. 16.12.19

Kontorassistenter:

- Frk. E. K. Harms (12), f. 25.4.08
- Fru J. Nissen (9), f. 3.5.42
- Fru I. Christiansen (9), f. 9.12.42
- Fru G. M. Jensen (12), f. 6.4.43
- Fru U. M. Thomsen (9), f. 29.5.44
- Fru E. M. S. Gudmundsen (12), f. 12.3.44
- Fru J. L. Sørensen (7), f. 13.2.48
- Fru B. Christensen (7), f. 9.3.48
- Frk. A. Sandholt Sørensen (7), f. 7.3.53, p. p.
- Frk. Lone Bach (7), f. 22.3.53, p. p.
- Frk. Mette Bach (7), f. 22.3.53, p. p.

Kontorfunktionærer:

- Fru K. M. Thomsen, f. 21.2.20, (AS)
- Fru D. L. S. Sørensen, f. 31.1.17, (AS)
- Frk. R. E. Trip, f. 25.9.45, (AS)
- Fru A.-M. M. Jensen, f. 28.6.48, (KA)
- Fru J. S. Larsen, f. 23.11.46, (AS)
- Fru I. S. Pedersen, f. 16.2.45, (AS)
- Fru A. Nielsen, f. 19.1.46, (AS)
- Frk. A. T. Jacobsen, f. 1.8.46, (AS)
- Fru H. Jensen, f. 7.7.43, (AS)
- Fru J. V. Ottosen, f. 23.5.45, (AS)
- Fru D. H. Bergmann, f. 27.7.45, (AS)
- Fru K. M. Bech, f. 30.12.46, (KA)
- Fru E. H. Ager, f. 16.1.47, (AS)
- Fru J. J. Christensen, f. 30.12.45, (AS)

Fru E. Erichsen, f. 29.11.48, (AS)
 Fru A. C. Skelmose, f. 11.6.47, (AS)
 Fru J. F. Pedersen, f. 23.4.28, (AS)
 Fru K. B. Doxrud, f. 4.11.49, (AS)
 Fru H. D. Nielsen, f. 13.12.49, (AS)
 Fru L. Thrane, f. 27.12.29, (AS)
 Frk. B. M. Pedersen, f. 18.6.47, (AS)
 Frk. H. Fischer, f. 29.4.49, (AS)
 Fru Jytte Schmidt, f. 18.5.50, (AS)
 Frk. M. L. Sørensen, f. 10.5.50, (AS)
 Fru S. Pedersen, f. 4.3.47, (AS)
 Frk. G. Urhøj, f. 29.11.50, (AS)
 Frk. U. Ravn, f. 7.3.51, (AS)
 Frk. Kirsten Gydesen, f. 15.6.52, (AS)

Kontorlærlinge:

Fru L. Harreby Thygesen, f. 24.9.49
 Frk. Kirsten M. Jørgensen, f. 23.8.52
 Frk. Birthe Sørensen, f. 8.6.53
 Frk. Dorit Kristensen, f. 1.12.54

Andre**Toldopsynsmænd:**

K. J. Eriksen, Vester Vedsked	600
A. E. Lauridsen, Ho	540
P. W. Hansen, Manø	360
K. Harborg, Vejrs	540
G. Pedersen, Skallingen	720
H. V. Pedersen, Vilslev	360
V. Fischer, Fanø	720

Visitatricer:

Fru L. Ibsen	360
Fru K. Harbo	360
Fru Inge R. Beck	360

Fredericia Distriktstoldkammer

Distriktstoldchef (36*) W. Mikkelsen, f. 27.3.11

Administrationsafdelingen

Toldinspektør (30) A. P. Aaskov, f. 15.3.25

Ekspeditionsafdelingen

Toldinspektør (29) K. E. Rasmussen,
f. 23.1.24

Distriktskontrolafdelingen

Toldinspektør (34) P. E. Jensen, f. 29.9.15

Virksomhedskontrolafdelingen

Toldinspektør (30) J. J. Bønneland, f. 4.4.19

Øvrigt personale

Toldassistentlinien

Administrationsafdelingen

Vicetoldinspektør (25) S. Nygaard Christensen, f. 5.4. 12, (oppebørselsadministration)

Ekspeditionsafdelingen

Vicetoldinspektør (24) abf.
Toldkontrollør (21/24) H. K. Nissen, f.
11.12.27, (fortoldning)

Virksomhedskontrolafdelingen

Vicetoldinspektør (24) B. Iversen, f. 16.3.16,
(kontrolstyring)
Vicetoldinspektør (24) P. F. Mikkelsen, f.
18.3.25, (kontrolsektion)
Vicetoldinspektør (24) C. V. Horstmann Sø-
rensen, f. 8.10.18, (kontrolsektion)

Toldkontrollører:

J. C. J. Mortensen (21), f. 7.9.23
V. Grønberg (21), f. 16.12.28
P. E. Jepsen (21), f. 12.8.29
P. C. Iversen (21), f. 1.10.22
K. C. Hansen (21), f. 10.10.35
N. H. P. Bommersholdt (21), f. 1.7.38
H. C. T. Sørensen (20), f. 17.2.36
N. B. Tackmann (20), f. 26.3.38
J. A. Magnussen (20), f. 6.6.38

Overtoldassistenter:

C. Hansen (19), f. 18.8.38
P. P. Dal (17), f. 13.11.30
K. W. Brylling (17), f. 12.8.42
Fru B. B. Christiansen (17), f. 20.8.43
T. F. B. Pedersen (17), f. 20.9.42

E. W. Nielsen (17), f. 13.1.44
 Fru L. Kragh-Hansen (17), f. 21.5.44
 F. Petersen (17), f. 9.3.44
 E. N. Jensen (17), f. 8.9.44

Toldassistent (9) B. Iwersen, f. 30.3.49
 Toldmedhjælper (2) E. Jørgensen, f. 7.12.51

Toldelever:

Frk. Marianne Thomsen, f. 3.9.52
 Kristian Jørgensen, f. 25.7.53
 Frk. J. Munch Nielsen, f. 29.3.53
 Finn Fournaise, f. 29.9.54
 Frk. Pia E. Mortensen, f. 9.4.54

Toldbetjentlinien

Ekspeditionsafdelingen

Overtoldvagtimester (14) C. H. Christensen,
 f. 29.11.19

Distriktskontrolafdelingen

Toldpatuljemester (17) K. K. Olsen,
 f. 30.1.21
 Overtoldvagtimester (13) K. A. Holm,
 f. 7.6.16
 Overtoldvagtimester (13) S. E. Dons,
 f. 21.4.18
 Overtoldvagtimester (13) S. P. Juhl,
 f. 13.6.21

Toldvagtimestre (10):

N. D. Jakobsen, f. 4.12.23
 N. C. Juhler, f. 15.3.16
 H. J. Lund, f. 21.10.25
 J. K. Lauridsen, f. 5.11.23
 A. Andersen, f. 5.5.22

Toldbetjentformænd:

H. T. Espersen (8), f. 3.8.31
 H. V. Buus (8), f. 13.6.31
 J. C. Stengaard (7), f. 6.6.34
 H. E. Hansen (7), f. 23.7.19
 G. P. Wacker (7), f. 30.4.32
 P. E. Kristensen (7), f. 28.12.34
 F. G. Jensen (7), f. 15.7.39
 M. H. Christensen (7), f. 4.11.35
 P. Rasmussen (7), f. 26.8.35
 K. O. K. Sørensen (7), f. 12.11.35
 P. E. W. Nielsen (7), f. 24.5.39
 H. J. Føns (7), f. 12.11.40

Overtoldbetjent (5) H. C. Svendsen, f. 22.12.38

Kontorassistentlinien

Administrationsafdelingen

Overkontorassistent (17) fru K. Jensen,
 f. 2.7.25

Overkontorassistent (17) frk. G. T. Sonnichen, f. 15.8.18

Virksomhedskontrolafdelingen

Overassistent (0) fru R. K. E. Platz, f. 9.2.22

Kontorassistenter:

Fru K. J. A. B. Pedersen (12), f. 11.5.41

Fru R. M. Lauridsen (12), f. 23.2.44

Fru A. N. Petersen (9), f. 9.11.44

Fru J. Thygesen (9), f. 28.4.45

Fru M. L. Petersen (9), f. 17.2.44

Frk. I. Herskind (7), f. 7.8.49

Frk. H. A. Henriksen (7), f. 2.2.51

Kontorfunktionærer:

Fru I. M. Bøttcher, f. 13.3.32, (AS)

Fru I. L. Hansen, f. 13.4.46, (AS)

Fru N. T. Svendsen, f. 8.2.30, (AS)

Fru B. L. Qualmann, f. 6.1.46, (AS)

Frk. V. G. Degn, f. 21.11.48, (AS)

Fru M. K. Jespersen, f. 11.12.10, (AS)

Fru L. H. Johansen, f. 21.2.31, (AS)

Fru L. B. Sørensen, f. 12.12.43, (KA)

Fru H. C. Pedersen, f. 12.10.45, (AS)

Fru Anne E. Carstensen, f. 19.6.17, (AS)

Frk. G. L. Johansen, f. 21.5.51, (KA)

Fru E. West, f. 6.6.44, (AS)

Fru A. Bjeld, f. 10.7.51, (AS)

Frk. A. Liborius, f. 4.6.51, (AS)

Fru Inger Jensen, f. 24.8.26, (AS)

Kontorlærlinge:

Frk. Linda M. Hansen, f. 2.11.53

Frk. K. Bjerring Pedersen, f. 6.10.53

Andre

Toldopsynsmænd:

J. C. Christoffersen, Lindhoved 450

H. S. Larsen, Føns 600

A. F. J. Mogensen, Torøhuse 360

H. A. Christiansen, Helnæs 540

P. E. Jørgensen, Båge 540

V. F. Larsen, Brydegård 1.500

S. A. Andersen, Teglgård 540

B. Hansen, Brandsø 540

J. Jørgensen, Sandager 360

R. Bertelsen, Trelde Næs 540

Frederikshavn Distriktstoldkammer

Distriktstoldchef (37*) T. O. Nepper-Christensen (R*), f. 7.7.07

Administrationsafdelingen

Toldinspektør (34) P. Grunnet, f. 3.6.20

Ekspeditionsafdelingen

Toldinspektør (29) E. Heidmann, f. 23.2.23

Distriktstoldafdelingen

Toldinspektør (34) J. P. Bertelsen, f. 26.11.15

Virksomhedskontrolafdelingen

Toldinspektør (34) B. Hebsgaard, f. 8.12.13

Særlige opgaver

Toldforvalter (34) G. A. Birkedal-Hansen, f. 29.7.06

Toldekspeditioner

Toldinspektør (29) M. G. Rotne i Hirtshals, f. 11.2.09

Øvrigt personale

Toldassistentlinien

Administrationsafdelingen

Vicetoldinspektør (24) J. T. Jeppesen, f. 28.9.28, (toldkammeradministration)

Vicetoldinspektør (27) K. E. Hyldahl, f. 8.6.26, (oppebørselsadministration)

Ekspeditionsafdelingen

Vicetoldinspektør (24) S. Thomsen, f. 31.3.25, (fortoldning)

Distriktstoldafdelingen

Vicetoldinspektør (24) R. Dissing Jensen, f. 23.10.30, (kontrolstyring)

Virksomhedskontrolafdelingen

Vicetoldinspektør (25) P. E. Jensen, f. 5.1.14, (kontrolstyring)

Vicetoldinspektør (25) P. A. Grønborg, f. 28.10.21, (kontrolsektion)

Vicetoldinspektør (25) S. Sørensen, f. 6.10.24, (kontrolsektion)

Vicetoldinspektør (24) H. Siksne, f. 22.3.26, (kontrolsektion)

Vicetoldinspektør (24) P. F. Schumacher, f. 6.12.25, (kontrolsektion)

Vicetoldinspektør (24) N. H. Nielsen, f.
28.5.28, (kontrolsektion)

Toldkontrollører:

J. Lybecker (21), f. 22.4.06
A. A. Madsen (21), f. 8.1.29
M. Schjødt (21), f. 22.11.31
E. Melchiorson (21), f. 28.5.33
L. Schrøder (21), f. 17.3.33
L. K. Søndergaard (21), f. 6.1.35
P. H. Ottosen (21), f. 23.8.35
H. P. Larsen (20), f. 20.5.38

Overtoldassistenter:

J. K. Justsen (17), f. 1.4.24
E. Hald (17), f. 8.6.37
H. Lund (19), f. 17.11.38
J. C. J. Trolborg (17), f. 24.4.39
B. Andreasen (17), f. 14.3.40
H. H. Bandholm (17), f. 20.7.40
B. H. Larsen (17), f. 14.5.41
P. H. Kristensen (17), f. 15.6.41
B. Kristensen (17), f. 15.7.41
A. B. Christiansen (17), f. 7.6.42
K. G. Larsen (17), f. 3.12.44
A. R. Olsen (17), f. 21.2.45

Toldassistenter:

H. Bengtson (9), f. 7.9.45
V. Pedersen (9), f. 22.12.45
T. Hæstrup (9), f. 31.12.45
E. G. Kristensen (9), f. 26.8.40
G. F. Poulsen (9), f. 26.8.45
V. Pedersen (11), f. 17.2.47
T. F. Christensen (9), f. 15.3.47
Fru M. Pedersen (11), f. 21.5.47
G. Pedersen (9), f. 7.8.47
H. E. Langgaard (9), f. 1.10.47
O. Nielsen (9), f. 3.10.47
F. M. Jensen (9), f. 21.12.48
P. Jørgensen (9), f. 31.3.49
I. B. Nielsen (9), f. 13.10.48
J. E. Jensen (9), f. 11.4.50

Toldmedhjælper (2):

C. Weisz, f. 9.7.50
H. Melgård, f. 8.10.50
J. H. Olesen, f. 28.6.52
B. Larsen, f. 30.9.52
I. J. Boje, f. 14.9.51

Toldelever:

S. Grove Jørgensen, f. 23.5.54
Evan Lund, f. 8.4.54
M. Vollmer, f. 23.5.53

Mads M. Nielsen, f. 15.6.55
 Ove Christensen, f. 23.4.54
 Niels P. A. Jacobsen, f. 15.10.54
 Brian Schultz, f. 21.3.55
 Gert Schultz, f. 21.3.55

Toldbetjentlinier

Ekspeditionsafdelingen

Overtoldvagtimester (13) A. F. Juhl,
 f. 27.4.25

Distriktskontrollafdelingen

Toldpatruljimester (20) E. Vestergaard,
 f. 4.11.13

Toldpatruljimester (17) E. V. Melchiorsen,
 f. 11.10.15

Toldpatruljimester (17) A. Vestergaard,
 f. 1.9.17

Overtoldvagtimester (14) V. E. Carlsen,
 f. 12.11.07

Overtoldvagtimester (13) E. T. Warrer i
 Hirtshals, f. 30.11.09

Overtoldvagtimester (13) H. G. Rasmussen,
 f. 17.7.33

Overtoldvagtimester (13) V. G. Frandsen,
 f. 6.2.27

Overtoldvagtimester (13) K. A. Kristensen,
 f. 15.11.30

Overtoldvagtimester (13) K. E. R. Ødegaard,
 f. 21.9.20

Overtoldvagtimester (13) P. P. Mose i Ska-
 gen, f. 17.5.19

Toldvagtimestre (10):

R. H. Bagger, f. 6.8.16

P. E. B. Rimmen i Hirtshals, f. 17.9.14

A. E. Larsen, f. 8.2.27

T. F. Andreasen i Skagen, f. 10.6.14

O. A. H. Bagh i Skagen, f. 5.3.18

C. Thomsen, f. 2.4.37

K. N. Andersen i Skagen, f. 14.7.22

Toldbetjentformænd:

C. P. J. Nissen (8), f. 5.11.23

C. D. Hansen (8), f. 6.12.31

J. D. Jørgensen (9), f. 26.9.28

E. A. Tøgersen (8), f. 23.9.28

V. B. Olsen (8), f. 11.1.34

N. L. Jensen (8), f. 17.11.31

C. Danielsen (8), f. 19.5.33

A. O. Christensen (8), f. 28.9.31

H. Nødgaard (7), f. 24.2.31

B. R. Roer (7), f. 18.7.34

V. L. Larsen (7), f. 25.3.37
F. Poulsen (7), f. 2.1.37
E. D. Clausen (7) i Hirtshals, f. 3.9.32
K. G. Frandsen (7), f. 28.11.38
O. P. Hemmingsen (7), f. 17.6.36
J. Johansen (7), f. 16.4.38
A. M. Pedersen (7) i Hirtshals, f. 3.11.34
E. A. Nørgaard (7), f. 18.10.37
A. L. Schmidt (7), f. 15.6.36
T. Søndergaard (7), f. 6.9.32
J. Nielsen (7), f. 29.4.41
C. Dahl (7), f. 22.11.35

Overtoldbetjente (5):

O. J. Holm, f. 3.10.18
E. Nielsen, f. 21.8.41
C. A. Pajhede, f. 16.9.38
H. M. Poulsen, f. 28.10.40
H. A. Sørensen, f. 21.5.42

Toldbetjente:

K. Bendtsen (3), f. 1.1.44
B. C. V. Larsen (3), f. 20.11.41
F. B. Rasmussen (3), f. 15.1.36
E. B. Nielsen (3), f. 15.8.43
K. Larsen (3), f. 6.2.43
T. Kjær (3), f. 27.9.44
B. B. Dahl (3), f. 19.11.38
J. S. Sørensen (3), f. 16.10.44
O. Valther (3), f. 14.4.49
J. Edelsten (3), f. 9.9.46
C.-C. M. Madsen (3), f. 9.11.48
Niels O. Jensen (2), f. 14.8.48, p. p.
H. Sylvester Larsen (2), f. 13.4.47 p. p.

Kontorassistentlinien

Administrationsafdelingen

Overkontorassistent (17) frk. C. M. Jensen,
f. 9.12.37
Overkontorassistent (15) fru E. G. Jensen,
f. 5.12.36
Overassistent (0) fru G. N. Olsen,
f. 19.9.22

Ekspeditionsafdelingen

Overkontorassistent (17) fru K. Jørgensen,
f. 2.3.37
Overassistent (0) frk. I. Kristensen,
f. 23.11.17

Virksomhedskontrolafdelingen

Overkontorassistent (17) frk. G. Christoffer-
sen, f. 1.6.37

Kontorassistenter:

Fru L. Jensen (9), f. 24.10.42

Fru H. Madsen (9), f. 18.7.44
 Fru M. Bastian Pedersen (9), f. 5.4.45
 Fru I. B. Petersen (9), f. 1.2.46
 Fru E. L. Frederiksen (9), f. 1.7.46
 Fru B. Nielsen (9), f. 22.11.46
 Fru D. R. Nielsen (9), f. 17.12.46
 Fru J. Nielsen (7), f. 27.1.47
 Fru E. Petersen (7), f. 1.9.49
 Fru A. Kjersgaard (7), f. 16.1.50
 Fru K. P. Olsen (7), f. 1.8.49
 Frk. K. Munk (7), f. 26.1.50
 Frk. I. Nikolajsen (7), f. 4.2.52

Kontorfunktionærer:

Fru I.-L. Langgaard, f. 6.11.46, (AS)
 Fru L. K. Dohmann, f. 20.10.40, (AS)
 Fru G. I. R. Jakobsen, f. 5.3.46, (AS)
 Fru H. Ørbæk Pedersen, f. 1.1.43, (AS)
 Fru E. Andersen, f. 23.5.36, (AS)
 Fru L. Christensen, f. 10.9.45, (AS)
 Fru V. V. Pajhede, f. 26.4.45, (AS)
 Fru R. Iversen, f. 31.10.27, (AS)
 Fru I. B. Christiansen, f. 5.1.43, (AS)
 Fru H. Kristensen, f. 28.9.48, (AS)
 Fru K. H. Trolborg, f. 16.8.39, (KA)
 Fru E. M. H. Dalholt, f. 23.9.23, (KA)
 Frk. B. B. Christiansen, f. 14.12.48, (KA)
 Frk. I. Jensen, f. 30.12.48, (AS)
 Frk. J. L. Møller, f. 3.10.46, (AS)
 Fru G. J. Andersen, f. 8.4.46, (AS)
 G. Siksne-Pedersen, f. 3.3.25, (AS)
 Fru B. G. Fredborg, f. 18.10.48, (AS)
 Fru E. M. Vejby, f. 20.10.48, (AS)
 Frk. K. E. Rasmussen, f. 11.10.46, (AS)
 Fru K. M. Pedersen, f. 12.9.47, (AS)
 Fru Karen M. Jensen, f. 28.12.38, (AS)
 Fru E. M. Krusborg Gregersen, f. 26.12.29,
 (AS)
 Fru Ellen Simonsen, f. 22.8.46, (AS)
 Frk. L. B. Christiansen, f. 2.4.52, (AS)
 Fru B. N. Lundsgaard, f. 28.5.46, (AS)
 Frk. Kirsten Madsen, f. 2.6.48, (AS)
 Frk. B. Skou Jensen, f. 2.1.53, (AS)
 Fru Hanne J. Simonsen, f. 10.8.35, (KA)
 Fru W. Thorbek Andersen, f. 26.5.46, (KA)
 Frk. B. Vestergaard Jensen, f. 5.6.49, (AS)
 Fru L. Jepsen, f. 24.7.49, (AS)

Kontorlærlinge:

Frk. Lene Pedersen, f. 20.12.52
 Frk. B. Asbjørn Sørensen, f. 20.5.53
 Frk. Inger Andersen, f. 3.12.53
 Frk. A. Frost Nørgaard, f. 17.6.54

Andre**Toldopsynsmænd:**

J. C. Jensen, Sæby	1.200
M. A. Sørensen, Voerså	540
P. M. Melchiorsen	720
C. Jensen, Understed	360
H. P. Nielsen, Ålbæk	540
A. Leer, Skagen	180
R. S. Mortensen, Aså	540
M. N. Andersen, Højen	540
J. Madsen, Hou	540
A. T. Madsen, Vesterø på Læsø	900
K. Helberg, Tversted	540
H. E. Bachmann, Gjøl	540
K. E. Iversen, Hirsholmene	180
N. Ø. Bergmann, Hals	720

Haderslev**Distriktstoldkammer**

Distriktstoldchef (36⁺) A. V. Lasborg,
f. 23.11.16

Administrationsafdelingen

Toldinspektør (34) I. Bjerg Møller, f. 28.2.18

**Ekspeditionsafdelingen,
herunder distriktskontrol**

Toldinspektør (34) E. F. Gaardsted, f. 3.5.12

Underafdelingen for distriktskontrol

Vicetoldinspektør (24) A. Hansen, f. 18.10.30

Virksomhedskontrolafdelingen

Toldinspektør (30) E. K. Juhl, f. 25.2.23

Særlige opgaver

Toldforvalter (24) N. A. Jepsen, f. 8.8.05

Øvrigt personale**Toldassistentlinien***Administrationsafdelingen*

Vicetoldinspektør (24) H. P. Schmidt, f.
25.10.11, (toldkammeradministration)

Vicetoldinspektør (27) R. W. J. Nørskov,
f. 19.8.04, (oppebørselsadministration)

*Ekspeditionsafdelingen, herunder
distriktskontrol*

Vicetoldinspektør (24) J. O. Petersen, f.
28.9.10, (fortoldning)

Virksomhedskontrolafdelingen

Vicetoldinspektør (24) S. Dehn, f. 27.7.23,
(kontrolstyring)

Vicetoldinspektør (25) N. C. Petersen, f.
1.10.26, (kontrolsektion)

Vicetoldinspektør (25) L. J. Petersen, f.
21.4.23, (kontrolsektion)

Vicetoldinspektør (24) V. B. Rasmussen, f.
30.1.26, (kontrolsektion)

Toldkontrollører:

A. T. Christiansen (21), f. 19.2.14

H. C. Hviid (21), f. 18.7.10

Frk. E. Petersen (21), f. 9.3.13

E. H. Bogh (21), f. 8.6.27

A. C. Jørgensen (21), f. 14.4.26

J. K. Jensen (21), f. 3.7.15

G. P. Rossau (21), f. 15.2.34

J. B. Jepsen (21), f. 14.8.36

A. P. Andersen (21), f. 23.5.35

E. Grøn (20), f. 30.10.21

V. L. Rasmussen (20), f. 2.8.38

Overtoldassistenter:

F. Hansen (17), f. 1.4.26

H. Rasmussen (17), f. 21.5.40

H. P. Nissen (17), f. 28.8.38

E. Hansen (17), f. 25.1.42

E. G. Knygberg (17), f. 15.3.42

G. Lützen (17), f. 30.5.44

Fru K. Rasmussen (17), f. 12.5.43

T. Holt (17), f. 9.12.43

A. R. Sørensen (17), f. 18.3.44

K. M. Eskildsen (17), f. 27.12.44

Toldassistenter:

V. J. Meck (9), f. 1.12.45

H. H. Gadgaard (9), f. 15.9.48

O. T. Kristiansen (9), f. 17.5.50

Toldmedhjælper (2):

L. J. K. Eriksen, f. 24.10.49

P. Thomsen, f. 19.11.51

M. S. Jensen, f. 29.4.52

J. D. Olesen, f. 7.9.51

Toldelever:

John Christensen, f. 5.3.53

Frk. Birgit Overbeck Nielsen, f. 23.2.53

B. Kok Jensen, f. 1.10.53

K. Schrøder Nielsen, f. 5.6.54

John A. Thomsen, f. 11.1.55

Frk. Inger M. Nissen, f. 28.5.55

Toldbetjentlinien

*Ekspeditionsafdelingen, herunder
distriktskontrol*

Toldpatruljemester (17) R. Thomsen,
f. 28.3.13

Overtoldvagtmaster (14) H. J. Knabe,
f. 25.11.19

Overtoldvagtmaster (13) A. G. Jensen,
f. 8.5.24

Overtoldvagtmaster (13) H. P. Sørensen,
f. 10.7.12

Overtoldvagtmaster (13) S. A. Jørgensen i
Havneby, f. 1.1.21

Toldvagtmaster (10):

A. M. F. Bruhn, f. 22.9.17

N. P. Hansen, f. 21.8.22

C. O. Nielsen, f. 16.11.26

Toldbetjentformænd:

H. Schuldt (8), f. 9.9.25

A. K. Jensen (8), f. 30.1.22

K. T. Kristensen (8), f. 20.11.31
 S. D. Thomsen (7), f. 18.6.32
 A. Kjærsgaard (7), f. 18.6.27
 S. O. Jepsen (7), f. 2.6.28
 H. C. Schulz (7), f. 28.6.30
 S. A. Matthiesen (7), f. 14.7.36
 S. E. Falkenberg (7), f. 26.12.37
 H. H. Jacobsen (7), f. 30.5.28
 H. P. Nielsen (7), f. 23.2.25
 A. L. Petersen (7), f. 15.4.38
 H. Tylak (7), f. 10.6.37
 V. J. Kristensen (7), f. 11.6.35
 V. Boysen (7), f. 24.2.41

Toldbetjente:

P. J. Schjøtt (3), f. 8.11.44
 J. Mortensen (3), f. 9.4.43
 P. E. A. Kraack (3), f. 22.5.45

Kontorassistentlinier*Administrationsafdelingen*

Overassistent (0) frk. M. Andresen, f. 2.2.44

Ekspeditionsafdelingen, herunder distriktskontrol

Overkontorassistent (17) fru I. A. Paulsen,
 f. 26.12.34

Virksomhedskontrolafdelingen

Overassistent (0) fru G. Winther, f. 5.9.28

Kontorassistenter:

Fru I. L. Schuleit (12), f. 20.5.34
 Fru M. K. D. Petersen (7), f. 1.3.49
 Frk. R. Sørensen (7), f. 10.6.50

Kontorfunktionærer:

Fru E.-M. R. Mortensen, f. 18.1.42, (AS)
 Fru D. A. Hansen, f. 19.3.29, (AS)
 Fru B. Wissmann, f. 11.10.45, (AS)
 Fru C. M. Tillgaard, f. 17.4.20, (AS)
 Fru R. Fredsholm, f. 12.7.27, (AS)
 Fru U. I. Jørgensen, f. 6.11.37, (AS)
 Fru U. Iversen, f. 4.12.46, (AS)
 Fru D. M. Hjelm, f. 30.4.24, (AS)
 Frk. A. Jensen, f. 26.1.45, (AS)
 Fru A. L. C. Sohn, f. 27.9.19, (AS)
 Fru M. K. Jespersen, f. 25.8.41, (AS)
 Fru J. Drewsen, f. 7.5.50, (AS)
 Fru B. Schmidt, f. 28.5.45, (AS)
 Fru A. M. Meck, f. 27.11.48, (KA)
 Fru M. E. Hansen, f. 24.2.49, (AS)
 Fru K. M. Berndt, f. 10.12.45, (AS)
 Frk. B. Orbesen, f. 6.2.51, (AS)

Lokalforvaltningen

Fru Alite K. Petersen, f. 7.4.37, (AS)
Frk. Christa Petersen, f. 15.8.48, (AS)
Frk. Grethe Jørgensen, f. 11.4.51, (AS)
C. Høgsman, f. 24.6.51, (KA)
Fru Thyra M. Schultz, f. 12.11.51, (AS)
Fru Evelyn M. Hansen, f. 7.4.50, (AS)
Fru S. M. Rudolph, f. 25.3.48, (AS)
Fru Bodil Jensen, f. 20.2.33, (KA)
Fru E. Stensen Jacobsen, f. 19.11.34, (AS)
Frk. E. B. C. Hermann, f. 10.5.53, (AS)

Kontorlærlinge:

Frk. J. Bundgaard Clemmesen, f. 11.2.55
Frk. K. Boysen Lynggaard, f. 3.5.54

Andre

Toldopsynsmænd:

F. Nielsen, Kelstrupstrand	600
H. T. Christensen, Årø	600
A. A. Jeppesen, Sverdrup	540
J. J. Hadberg, Sdr. Vilstrup	360
H. T. L. Duus, Knudstrand	360
M. M. Juhl, Kalø	960
C. S. Petersen, Halk	360
H. A. Andreasen, Hejls	360
S. A. G. Beck, Årøsund	960

Helsingør

Distriktstoldkammer

Distriktstoldchef (37) O. Klug, f. 20.10.12

Administrationsafdelingen

Toldinspektør (34) A. H. Larsen, f. 30.3.11

Ekspeditionsafdelingen

Toldinspektør (34) O. Jensen, f. 15.10.16

Distriktskontrolafdelingen

Toldinspektør (34) W. Nistrup Madsen,
f. 2.12.20

Virksomhedskontrolafdelingen

Toldinspektør (34) J. E. Kruse, f. 12.8.15

Særlige opgaver

Toldforvalter (29) J. V. Madsen, f. 29.6.03

Toldforvalter (24) H. H. Larsen, f. 24.6.04

Øvrigt personale

Toldassistentlinien

Administrationsafdelingen

Vicetoldinspektør (24) B. P. Birk Jensen,
f. 11.3.24, (toldkammeradministration)

Vicetoldinspektør (27) J. V. Hansen, f.
27.8.27, (oppebørselsadministration)

Ekspeditionsafdelingen

Vicetoldinspektør (24) H. Heine Jensen, f.
17.2.29, (fortoldning)

Vicetoldinspektør (24) T. B. Andreassen, f.
31.12.30, (ekspedition)

Distriktskontrolafdelingen

Vicetoldinspektør (24) B. W. Brabrand, f.
9.6.26, (kontrolstyring)

Virksomhedskontrolafdelingen

Vicetoldinspektør (24) E. Ljungbeck, f.
20.11.23, (kontrolstyring)

Vicetoldinspektør (24) G. Nielsen, f. 12.9.15,
(kontrolsektion)

Vicetoldinspektør (24) H. L. Buhl, f. 10.2.21,
(kontrolsektion)

Vicetoldinspektør (24) O. H. Møllesøe, f.
16.9.21, (kontrolsektion)

Vicetoldinspektør (24) Johannes Larsen, f.
20.6.28, (kontrolsektion)

Toldkontrollører:

T. Søgaard (21), f. 4.9.20

K. Buch Hansen (21), f. 1.2.23
F. Nielsen (21), f. 29.4.24
P. Jensen (22), f. 20.3.32
A. Hoff (21), f. 26.2.27
L. Kaarup (21), f. 13.10.27
H. R. Klingenberg (21), f. 23.2.29
B. Nielsen (21), f. 14.9.31
V. S. Orth (21), f. 1.7.32
O. K. Sevel (21), f. 23.12.32
H. Gram (21), f. 5.6.34
S. K. Brosbøl (20), f. 5.7.37
T. Bak-Jensen (20), f. 28.6.37
E. B. Jensen (20), f. 14.3.38
N. O. Svane (20), f. 10.4.38

Overtoldassistenter:

N. M. Eskesen (19), f. 25.7.38
N. J. Jacobsen (17), f. 20.4.40
E. Borten (17), f. 18.6.39
N. J. Hansen (17), f. 18.1.44

Toldassistenter:

V. B. Christensen (9), f. 4.1.46
P. F. Andersen (9), f. 17.4.30
P. J. Møller (9), f. 16.11.46
J. Johansen (9), f. 28.10.47
O. M. Laursen (9), f. 23.9.47
J. J. Midtgaard (9), f. 6.5.49
E. Bank (9), f. 29.9.49

Toldmedhjælper (2):

E. B. Jørgensen, f. 11.6.49
P. Kristiansen, f. 27.11.51

Toldelever:

N. S. B. Legaard, f. 6.10.51
Lars P. Jensen, f. 16.12.52
B. Mohrbutter, f. 25.4.54
W. E. A. von Bülow, f. 12.5.52
Kim Jensen, f. 17.4.55
Steen B. Thomsen, f. 12.1.55

Toldbetjentlinien

Ekspeditionsafdelingen

Overtoldvagtmester (14) O. A. Jensen,
f. 11.1.05
Overtoldvagtmester (13) M. Østermann,
f. 20.7.34
Overtoldvagtmester (13) H. P. Johannessen,
f. 2.5.34

Distriktskontrolafdelingen

Toldpatruljemester (20) G. V. Sigurdsson,
f. 8.10.14
Toldpatruljemester (17) A. B. Rasmussen,
f. 25.3.26

- Toldpatruljemester (17) A. A. Christensen,
f. 24.9.26
Overtoldvagtimester (13) K. V. Jensen,
f. 12.8.18
Overtoldvagtimester (13) H. Petersen,
f. 21.2.25
Overtoldvagtimester (13) J. A. Jørgensen,
f. 6.11.30
Overtoldvagtimester (13) V. O. Willadsen,
f. 17.6.29
Overtoldvagtimester (13) L. Kristiansen,
f. 29.4.33
Overtoldvagtimester (13)

Toldvagtimestre (10):

- S. B. Lydom, f. 30.1.07
K. A. Falck-Petersen, f. 7.5.19
H. M. Hansen, f. 29.4.14
G. C. Christensen, f. 10.10.22
O. Nielsen, f. 15.12.28
E. Vitoft, f. 22.12.16
F. A. Olesen, f. 21.12.22

Toldbetjentformænd:

- A. D. Melchiorsen (8), f. 29.11.34
J. Engell (8), f. 18.5.30
A. Pedersen (9), f. 12.3.34
F. J. P. Poggenborg (7), f. 20.8.35
H. A. Nielsen (7), f. 9.2.24
E. Larsen (7), f. 28.10.31
P. O. Sihm (7), f. 26.1.37
P. H. Nielsen (7), f. 3.12.34
E. Laursen (7), f. 28.5.38
C. O. Pedersen (7), f. 19.7.32
J. M. Jensen (7), f. 20.7.39
N. C. J. Møller (7), f. 16.5.35
J. G. Hansen (7), f. 19.7.40
H. S. Børgesen (7), f. 10.6.34
I. K. Hansen (7), f. 14.11.38
B. M. Hansen (7), f. 11.2.39
H. Pedersen (7), f. 18.6.40

Overtoldbetjente (5):

- B. Andersen, f. 18.8.40
B. Sørensen, f. 27.12.36
I. T. Brøndberg, f. 13.5.38
B. L. Hansen, f. 20.5.41
V. E. Lyk, f. 24.11.38

Toldbetjente:

- P. Grandt (3), f. 9.3.35
J. Henckel (3), f. 4.6.41
T. Jensen (3), f. 15.10.42
J.-J. Engelsted (3), f. 23.6.44

J. Hansen (3), f. 28.9.41
F. E. Sørensen (3), f. 21.8.42
N. V. Olesen (3), f. 10.12.42
E. B. Jensen (3), f. 4.7.43
G. Petersen (3), f. 4.9.43
J. Bak-Hansen (3), f. 25.1.45
T. Hansen (3), f. 10.9.40
J. W. Lehmann (3), f. 2.5.46
H. Nielsen (3), f. 20.4.43
K. Petersen (3), f. 1.7.42
H. C. Nielsen (3), f. 11.2.44
A. J. Ottosen (3), f. 22.4.45
D. T. Poulsen (3), f. 1.1.46
J. S. Mikkelsen (3), f. 11.11.46
O. Helsted (3), f. 18.2.46
B. F. Kiszka (3), f. 4.2.49
J. O. Borvang (2), f. 31.8.46, p. p.
B. K. Pedersen (2), f. 10.6.48, p. p.
H. Dyhrberg Sørensen (2), f. 14.3.47, p. p.
Mogens Jacobsen (2), f. 13.1.47, p. p.
K. K. Hanke (2), f. 27.1.50, p. p.
Kurt Frederiksen (2), f. 22.3.52 p. p.

Kontorassistentlinien

Administrationsafdelingen

Overkontorassistent (17) frk. I. I. Christensen, f. 21.3.37
Overassistent (0) fru A. M. Seiberg,
f. 22.10.36

Ekspeditionsafdelingen

Overkontorassistent (17) fru A. C. Mejlby,
f. 11.5.17
Overkontorassistent (17) fru M. O. Andersen, f. 13.10.43
Overkontorassistent (17) fru S. I. Juellund,
f. 11.8.43

Virksomhedskontrolafdelingen

Overassistent (0) fru E. V. Sigurdsson,
f. 23.5.14

Kontorassistenter:

Fru B. I. Jensen (12), f. 28.3.34
Fru K. M. R. Hansen (12), f. 23.9.22
Fru L. Rasmussen (12), f. 7.11.31
Fru H. I. Pedersen (9), f. 28.7.40
Fru U. Jørgensen (9), f. 18.3.43
Fru I.-M. Hansen (9), f. 31.10.43
Fru E. E. Nielsen (9), f. 24.12.45
Fru M. Sørensen (9), f. 21.3.47
Fru R. J. Larsen (7), f. 23.2.48
Frk. L. K. Frederiksen (7), f. 27.4.48

Frk. J. S. Jensen (7), f. 31.3.50
 Frk. K. I. N. Jensen (7), f. 17.9.49
 Frk. I. Hansen (7), f. 25.2.50
 Fru M. Bagge (7), f. 31.10.50
 Fru L. Neiiendam (7), f. 11.1.51
 Frk. E. Gundorph (7), f. 16.2.50

Kontorfunktionærer:

Fru B. L. Hansen, f. 17.2.30, (AS)
 Fru N. Olrik, f. 28.3.13, (AS)
 Frk. J. M. Pedersen, f. 18.7.46, (KA)
 Fru J. M. Kruse, f. 7.10.44, (AS)
 Fru L. Simonsen, f. 28.2.34, (AS)
 Fru B. K. Harrit, f. 16.4.39, (AS)
 Fru A. D. Kruse, f. 6.7.45, (AS)
 Fru A. Hansen, f. 3.1.44, (AS)
 Fru L. H. Blomberg, f. 24.6.48, (AS)
 Fru I.-L. Nielsen, f. 3.7.45, (AS)
 Fru A. J. G. Pedersen, f. 6.7.46, (AS)
 Frk. L. F. Larsen, f. 13.5.49, (AS)
 Fru K. H. Jensen, f. 2.3.47, (AS)
 Fru A. Pedersen, f. 21.5.48, (AS)
 Fru J. N. Olsen, f. 24.6.49, (AS)
 Fru E. F. Schmidt, f. 25.9.40, (AS)
 Fru E. J. Hansen, f. 8.12.47, (AS)
 Frk. P. B. Möenbak, f. 13.2.49, (AS)
 Fru I. Pedersen, f. 5.1.50, (AS)
 Frk. B. A.-K. D. Johansson, f. 16.10.50, (AS)
 Fru M. Rasmussen, f. 27.8.50, (AS)
 Frk. H. J. Hald, f. 30.5.50, (AS)
 G. M. Jensen, f. 9.12.47, (KA)
 Fru J. N. Nielsen, f. 6.3.41, (AS)
 Fru K. L. D. Kristensen, f. 24.4.36, (KA)
 Fru K. M. Jensen, f. 19.4.44, (AS)
 Fru J. M. Magnussen, f. 19.3.46, (AS)
 Fru A.-M. Jespersen, f. 2.6.46, (AS)
 Fru K. Christensen, f. 7.1.47, (AS)
 Fru A. L. Fernando, f. 1.2.49, (AS)
 Frk. J. H. L. Jepsen, f. 28.10.51, (AS)
 Fru M. Troelsen, f. 9.5.45, (AS)
 Fru M. Jørgensen, f. 8.9.20, (AS)
 Fru M. T. Wedderkopp, f. 6.1.42, (AS)
 Fru U. Adelstrup, f. 18.11.47, (AS)
 Fru I. L. Roskjær, f. 9.1.42, (AS)
 Fru A. S. de Santana, f. 7.6.42, (KA)
 Fru L. Ahrens Sachse, f. 7.4.49, (AS)
 Fru I. H. Rasmussen, f. 3.6.53, (AS)
 Frk. I. L. Knudsen, f. 1.8.51, (AS)

Kontorlærlinge:

Frk. S. L. Hansen, f. 11.3.53

Frk. B. Svarer, f. 5.1.54
 Frk. Bente A. Børgesen, f. 31.7.54
 Frk. Karin Mathiasen, f. 11.4.53
 Frk. Randi A. Pedersen, f. 3.11.55

Andre

Toldopsynsmænd:

P. M. Petersen, Hornbæk	720
M. C. Aanonsen, Humlebæk	540
F. W. Carlsen, Hellebæk	540
A. Grønkjær, Helsingør nordhavn ...	540
K. E. N. Hansen, Kulhuse	540
E. P. A. Pedersen, Tisvildeleje	540
E. S. Petersen, Sletten	960
J. Møller, Gilleleje	960
S. K. Nielsen, Hundested	960
V. L. Larsen, Espergærde	540

Herning Distriktstoldkammer

Distriktschef (36) N. O. Søndergaard,
f. 30.12.10

Administrationsafdelingen

Toldinspektør (34) E. K. Svenningsen,
f. 28.9.13

Ekspeditionsafdelingen, herunder distriktskontrol

Toldinspektør (29) H. I. Høstmark Risom,
f. 18.9.25

Virksomhedskontrolafdelingen

Toldinspektør (34) P. Sanggaard, f. 30.5.12

Øvrigt personale

Toldassistentlinien

Administrationsafdelingen

Vicetoldinspektør (24) B. Lildballe, f. 4.5.29,
(toldkammeradministration)

Vicetoldinspektør (24) O. J. Jensen, f.
7.12.29, (oppebørselsadministration)

Ekspeditionsafdelingen, herunder distriktskontrol

Vicetoldinspektør (24) B. Jensen, f. 31.5.33,
(fortoldning)

Virksomhedskontrolafdelingen

Vicetoldinspektør (24) P. Leth Pedersen, f.
1.8.19, (kontrolstyring)

Vicetoldinspektør (25) Ejner V. Petersen, f.
7.10.21, (kontrolsektion)

Vicetoldinspektør (25) J. P. Schmidt Jc
hanssen, f. 5.8.23, (kontrolsektion)

Vicetoldinspektør (24) R. Lauritsen, f.
17.8.34, (kontrolsektion)

Toldkontrollører:

E. J. Thomasen (21), f. 5.1.24

B. N. Steenberg (21), f. 22.11.27

S. E. Helsinghoff (21), f. 15.11.32

J. H. Knudsen (21), f. 1.5.35

R. Søndergaard (21), f. 11.9.37

K. L. Søgaard (21), f. 9.6.35

E. R. Madsen (21), f. 4.10.35

B. J. H. Andresen (20), f. 24.8.37

Overtoldassistenter:

L. Nørgaard (17), f. 28.11.38

E. Christensen (19), f. 2.4.38

B. L. Larsen (17), f. 20.10.39

Fru I. Haungaard (17), f. 17.6.41

E. W. Christensen (17), f. 1.12.43
F. R. Nielsen (17), f. 6.10.45
H. Stuhr (17), f. 7.7.42
H. L. Rømer (17), f. 2.2.44

Toldassistenter:

Frk. E. C. Jessen (11), f. 1.2.46
O. R. Petersen (11), f. 22.11.43
P. Sørensen (9), f. 22.4.47
O. Fournaise (9), f. 18.10.47
L. C. Kokkendorff (9), f. 9.10.47
K. Nørgaard (9), f. 16.2.48
Fru A. M. V. Hørlyck (9), f. 1.6.47
J. Ø. Hørlyck (9), f. 26.6.47
Fru J. Christensen (9), f. 2.1.44
A. B. Pedersen (9), f. 25.8.49

Toldmedhjælpere (2):

J. A. Skallebæk, f. 3.2.51
E. S. Hansen, f. 27.11.52

Toldelever:

Kurt Nielsen, f. 1.10.54
E. Holmgård Knudsen, f. 5.2.53
Poul E. Damgaard, f. 18.4.55
Jørgen Nielsen, f. 1.6.55
Bent Johnsen, f. 24.2.54

Toldbetjentlinien

*Ekspeditionsafdelingen, herunder
distriktskontrol*

Overtoldvagtmester (14) S. A. Henningsen,
f. 10.5.31, (sektionsleder)
Overtoldvagtmester (13) E. Andersen,
f. 10.1.33

Toldbetjentformænd:

H. E. Henriksen (8), f. 1.8.30
E. Svingel (7), f. 7.1.36

Overtoldbetjent (5) B. S. Pedersen, f. 24.12.41

Toldbetjente:

P. E. Bagger (3), f. 7.11.43
N. A. B. Poulsen (3), f. 30.5.46

Kontorassistentlinien

Administrationsafdelingen

Overkontorassistent (17) fru I. Salling,
f. 17.10.42
Overkontorassistent (17) fru A. Fournaise,
f. 7.6.40
Overassistent (0) fru E. N. Jensen, f. 29.6.29

*Ekspeditionsafdelingen, herunder
distriktskontrol*

Overkontorassistent (17) fru G. Agerskov,
f. 15.6.21

Overassistent (0) fru I. T. Sørensen,
f. 4.10.42

Virksomhedskontrolafdelingen

Overkontorassistent (17) fru V. B. Nielsen,
f. 14.11.26

Kontorassistenter:

Fru L. V. Nielsen (12), f. 26.1.37
Fru A. H. Andersen (9), f. 28.7.44
Frk. B. Slot (7), f. 21.8.47
Fru G. G. Petersen (7), f. 16.2.46
Fru J. Frederiksen (7), f. 29.7.47
Fru K. H. Rømer (7), f. 20.6.48
Fru I. M. Nielsen (7), f. 29.1.48
Fru A. M. Herold (7), f. 17.10.48
Frk. Johanne K. Pedersen (7), f. 1.8.52
Frk. B. Jelsbak (7), f. 16.3.52

Kontorfunktionærer:

Fru R. T. Rasmussen, f. 29.8.19, (AS)
Fru C. K. B. Hansen, f. 5.11.45, (AS)
Fru L. S. Nielsen, f. 8.5.46, (AS)
Fru R. K. Jørgensen, f. 31.8.44, (AS)
Fru L. M. Nielsen, f. 15.6.46, (AS)
Frk. J. Nielsen-Refs, f. 15.8.46, (AS)
Fru A. M. Petersen, f. 10.11.48, (AS)
Fru H. Jensen, f. 1.2.40, (AS)
Fru L. Christiansen, f. 12.4.42, (AS)
Frk. B. M. Knudsen, f. 20.11.49, (AS)
Fru I. Hansen, f. 24.1.50, (AS)
Fru I. Jonassen, f. 3.1.45, (AS)
Fru J. A. Pedersen, f. 26.7.42, (AS)
Fru J. Kidmose Andersen, f. 11.11.49, (AS)
Fru Tove P. Iversen, f. 17.4.47, (AS)
Fru Bodil Pedersen, f. 7.9.50, (AS)
Fru Vibeke Falstrup, f. 30.9.47, (AS)
Frk. H. Vestergaard Madsen, f. 16.7.46, (AS)
Fru M. M. R. Thalund, f. 23.5.48, (AS)
Frk. V. B. Ottosen, f. 8.2.52, (AS)
Fru R. Brockdorff Knudsen, f. 10.4.47, (AS)
Frk. Birthe Jensen, f. 2.3.46, (AS)
Fru E. Hald, f. 29.10.49, (AS)
Frk. M. Lyneborg Jensen, f. 2.8.51, (AS)

Kontorlærlinge:

Frk. H. Høgsberg Nielsen, f. 30.3.53
Frk. Karin Slot, f. 11.5.54

Andre

Toldopsynsmand fru K. Bertelsen,
Herning Flyveplads 540

Holstebro Distriktstoldkammer

Distriktschef (37) T. S. Olsen, f. 1.4.14

Administrationsafdelingen

Toldinspektør (30) V. V. Poulsen, f. 13.5.21

Ekspeditionsafdelingen, herunder distriktskontrol

Toldinspektør (29) I. Bang Jeppesen,
f. 7.4.21

Underafdelingen for distriktskontrol

Vicetoldinspektør (24) P. E. Espersen,
f. 23.6.30

Virksomhedskontrolafdelingen

Toldinspektør (34), cand. psych. V. Overø,
f. 23.2.17

Øvrigt personale

Toldassistentlinien

Administrationsafdelingen

Vicetoldinspektør (24) B. E. Nielsen, f.
4.2.25, (toldkammeradministration)
Vicetoldinspektør (27) B. Nyskov, f.
19.12.21, (oppebørselsadministration)

Virksomhedskontrolafdelingen

Vicetoldinspektør (25) N. B. Tranberg, f.
2.8.14, (kontrolstyring)
Vicetoldinspektør (27) V. J. C. Malmgård,
f. 2.3.12, (kontrolsektion)
Vicetoldinspektør (25) V. C. Møller, f.
7.11.12, (kontrolsektion)
Vicetoldinspektør (25) V. J. N. Knudsen,
f. 3.9.21, (kontrolsektion)

Toldkontrollører:

V. Hansen (21), f. 12.12.20
E. Grønborg (21), f. 13.6.26
F. M. H. N. Østervemb (21), f. 29.9.28
B. Christiansen (21), f. 28.2.35
J. Pirchert (21), f. 28.9.35
O. V. Mikkelsen (21), f. 23.11.35
O. Hansen (21), f. 27.7.37
E. Roelsgaard (20), f. 6.10.36

Overtoldassistenter:

P. J. Søndergaard (17), f. 4.4.41
P. Ovman (17), f. 15.9.41
K. Jacobsen (17), f. 18.7.41
S. Plougmand (17), f. 2.5.42

F. Engsted (17), f. 3.5.42
 L. F. Nielsen (17), f. 18.6.41
 B. M. Jørgensen (17), f. 23.1.43
 S. F. E. Mortensen (17), f. 8.3.44
 E. S. Clausen (17), f. 31.10.44
 O. Jensen (17), f. 28.4.45
 Fru I. L. M. Nielsen (17), f. 11.2.44
 P. I. Knuisgaard (17), f. 11.10.43

Toldassistenter:

L. C. Hansen (9), f. 16.9.45
 G. Christensen (9), f. 3.7.46
 L. Rasmussen (9), f. 4.11.45
 J. H. Petersen (9), f. 19.6.45
 B. B. Rasmussen (9), f. 23.2.46
 Fru A. K. Rasmussen (9), f. 2.3.46
 A. B. Pedersen (9), f. 24.7.46
 S. K. Buch (9), f. 27.10.47
 S. E. Jespersen (9), f. 26.7.48
 H. T. Jensen (9), f. 28.3.50

Toldmedhjælpere (2):

J. E. H. Bech, f. 1.9.51
 D. Nielsen, f. 27.1.52

Toldelever:

Bjarne Overbeck Nielsen, f. 31.8.54
 Allan L. Jensen, f. 21.5.53
 Frk. M. W. Bang Jensen, f. 12.9.52
 O. K. Riishede, f. 19.11.55
 J. S. Grønbæk, f. 31.3.55

Toldbetjentlinien*Ekspeditionsafdelingen, herunder
distriktskontrol*

Overtoldvagtimester (14)
 Overtoldvagtimester (14) H. R. Madsen,
 f. 7.10.22

Toldvagtimestre (10):

A. Møller i Hvide Sande, f. 27.1.06
 J. L. Bro i Thyborøn, f. 5.7.28

Toldbetjentformænd:

P. O. Engelbrecht (8), f. 5.1.14
 S. O. Pedersen (8), f. 14.11.33
 J. Buch (7), f. 2.6.36
 J. B. Jørgensen (7), f. 22.2.38
 U. U. Nørgaard (7), f. 1.3.38
 F. Christiansen (7), f. 16.7.32
 F. R. Fuglsang (7), f. 12.8.37
 O. B. Jensby (7), f. 10.8.38

Toldbetjente:

J. D. Pedersen (3), f. 16.11.38
 K. H. Kristensen (3), f. 6.12.44

L. C. Schouboe (3), f. 6.3.45
 N. E. Mortensen (3), f. 29.8.45
 E. Jakobsen (3), f. 2.3.44
 J. A. E. Pedersen (3), f. 6.7.45

Kontorassistentlinien

Virksomhedskontrolafdelingen

Overassistent (0) fru A. S. Andersen,
 f. 15.9.42

Kontorassistenter:

Fru E. M. Mortensen (12), f. 5.3.46
 Frk. B. A. Jensen (7), f. 2.1.50
 Frk. B. K. Nielsen (7), f. 3.8.51
 Frk. Ilse Nielsen (7), f. 18.6.51
 Frk. S. K. Vium Poulsen (7), f. 15.3.52

Kontorfunktionærer:

Fru K. M. A. Jespersen, f. 11.9.44, (AS)
 Fru S. Andersen, f. 24.12.45, (AS)
 Fru M. K. Skytte Christensen, f. 9.6.23, (AS)
 R. Jensen, f. 13.1.31, (AS)
 Fru B. Pedersen, f. 28.1.42, (KA)
 Fru E. H. Bødstrup, f. 15.7.46, (AS)
 Fru L. Knudsen, f. 7.9.46, (AS)
 Fru G. M. B. Christiansen, f. 25.2.48, (AS)
 Fru A. M. Nielsen, f. 7.7.48, (AS)
 Fru E. G. Sørensen, f. 27.8.46, (AS)
 Frk. I. S. Andersen, f. 12.3.50, (AS)
 Fru L. S. Zoega, f. 15.12.43, (AS)
 Fru K. M. Pedersen, f. 24.5.46, (AS)
 Frk. L. Poulsen, f. 12.5.46, (AS)
 Fru Birgit Rasmussen, f. 12.11.47, (AS)
 Fru M. F. Flæng, f. 11.9.50, (AS)
 Frk. B. Skouv Christensen, f. 17.3.51, (AS)
 Fru Gunhild G. Nielsen, f. 8.1.47, (AS)
 E. Munch Nielsen, f. 29.7.47, (KA)
 Fru Anna Christensen, f. 6.1.48, (AS)
 Fru Ingrid M. Andersen, f. 13.10.48, (AS)

Kontorlærlinge:

Frk. J. I. Bremland, f. 28.2.53
 Frk. E. Mosegaard Jørgensen, f. 8.5.54

Andre

Toldopsynsmænd:

P. K. B. Madsen, Fjaltring	600
J. Mortensen, Tambohus	720
C. V. V. Langer, Harboøre	630
B. N. T. Borbjerggaard, Venø	360
H. S. Madsen, Thorsminde	720
A. Boel, Ringkøbing Havn	720
A. I. Lodberg, Søndervig	540
K. E. J. Sørensen, Oddesund Syd ...	540

Horsens Distriktstoldkammer

Distriktstoldchef (36) J. A. Jensen, f. 26.5.03

Administrationsafdelingen

Toldinspektør (32) B. C. Hansen, f. 11.9.17

Ekspeditionsafdelingen, herunder distriktskontrol

Toldinspektør (29) S. Himmelstrup,
f. 20.5.09

Underafdelingen for distriktskontrol

Vicetoldinspektør (24) P. Visby Larsen,
f. 23.6.28

Virksomhedskontrolafdelingen

Toldinspektør (32) A. L. Clausen, f. 1.4.14

Øvrigt personale

Toldassistentlinien

Administrationsafdelingen

Vicetoldinspektør (24) V. M. Jensen, f.
13.11.17, (toldkammeradministration)

Vicetoldinspektør (27) T. A. Mortensen, f.
2.2.12, (oppebørselsadministration)

Ekspeditionsafdelingen, herunder distriktskontrol

Vicetoldinspektør (27) H. A. Jark, f.
14.9.05, (fortoldning)

Virksomhedskontrolafdelingen

Vicetoldinspektør (24) L. G. Nielsen, f.
2.3.13, (kontrolstyring)

Vicetoldinspektør (24) K. Christensen, f.
20.10.19, (kontrolsektion)

Vicetoldinspektør (24) H. C. Engelbrecht
Nielsen, f. 3.2.21, (kontrolsektion)

Vicetoldinspektør (24) K. Mortensen, f.
13.10.30, (kontrolsektion)

Vicetoldinspektør (24) B. I. Gemmer, f.
2.6.36, (kontrolsektion)

Toldkontrollører:

L. Svane (21), f. 20.1.26

P. K. Larsen (21), f. 23.6.25

C. Filskov Nielsen (21), f. 6.5.33

B. Petersen (21), f. 3.5.33

M. Kjær Larsen (21), f. 25.7.35

Overtoldassistenter:

J. B. Petersen (17), f. 9.9.39

M. C. Madsen (17), f. 21.9.40

I. Jensen (17), f. 20.3.40

C. A. Christiansen (17), f. 10.6.41
J. P. Hansen (17), f. 9.1.41
J. S. Larsen (17), f. 11.6.41
N. J. D. Iversen (17), f. 10.1.42
Fru K. Reinhard (17), f. 24.10.44
F. J. Olsen (17), f. 29.12.44

Toldassistenter:

Fru U. Jensen (9), f. 25.5.46
K. A. S. G. Rothwelsch (9), f. 26.1.46
K. Jensen (11), f. 22.2.46
N. O. R. Rasmussen, (9), f. 16.4.48
M. Pedersen (9), f. 10.9.49

Toldmedhjælper (2):

K. Boysen, f. 2.6.50
K. H. Kjeldsen, f. 1.9.50
Frk. M. Børresen, f. 6.2.51
P. E. N. Bramsen, f. 7.2.52
V. L. Larsen, f. 8.9.51
L. B. Poulsen, f. 4.10.52

Toldelever:

J. Prokopek Jensen, f. 2.4.54
Frk. B. Lykke Andersen, f. 27.10.53
P. E. Knust, f. 4.10.55
Carsten Laursen, f. 9.2.52
E. Kosmus Nielsen, f. 12.1.55
Karl G. Sørensen, f. 18.7.55

Toldbetjentlinien

*Ekspeditionsafdelingen, herunder
distriktskontrol*

Overtoldvagtmaster (14) N. M. Nielsen, f.
26.1.10, (sektionsleder)
Overtoldvagtmaster (13) F. B. Musiat, f.
30.10.26

Toldvagtmaster (10):

A. V. Hansen, f. 28.1.18
O. H. Jørgensen, f. 23.4.07
E. Nielsen, f. 11.7.34
A. C. Thomsen, f. 1.1.21
H. C. S. Andersen, f. 9.7.33

Toldbetjentformænd:

A. Lyndorff (7), f. 4.8.32
P. A. Jensen (7), f. 27.3.39

Toldbetjent L. Lindberg Jørgensen (2),
f. 29.11.45, p. p.

Kontorassistentlinien

Administrationsafdelingen

Overkontorassistent (17) fru B. M. Olsen,
f. 5.1.30

Overassistent (0) fru L. Christensen,
f. 24.2.33

*Ekspeditionsafdelingen, herunder
distriktskontrol*

Overassistent (0) fru H. Nielsen, f. 26.12.25

Kontorassistenter:

Frk. J. K. Mikkelsen (9), f. 1.8.07
Fru E. A. Kaspersen (12), f. 10.9.41
Fru G. E. Rasmussen (9), f. 23.8.44
Fru K. W. Christensen (7), f. 12.9.45
Fru A. M. Nielsen (7), f. 23.1.48
Fru L. O. Rasmussen (7), f. 3.12.48
Fru L. Andreasen (7), f. 18.5.50
Fru Jytte Andersen (7), f. 3.11.51
Frk. L. Vestermark Jensen (7), f. 1.4.52
Frk. J. S. Nielsen (7), f. 27.5.52

Kontorfunktionærer:

T. U. Christensen, f. 5.7.44, (AS)
Fru L. Dissing, f. 19.1.44, (AS)
Fru L. Schau, f. 2.3.45, (AS)
Fru A.-G. la Cour K. Jensen, f. 20.5.45, (AS)
Fru H. Hansen, f. 20.4.43, (AS)
Fru A. E. Lauritsen, f. 18.7.45, (AS)
Fru S. A. Andersen, f. 6.3.46, (AS)
Fru L. M. Jensen, f. 20.7.46, (AS)
Fru T. Larsen, f. 11.9.44, (AS)
Fru M. Bangsborg, f. 19.4.50, (AS)
Frk. E. L. Jensen, f. 18.3.51, (AS)
Fru G. Jørgensen, f. 18.7.30, (AS)
Fru I. N. Frederiksen, f. 4.7.47, (AS)
Frk. K. Schramm Andersen, f. 7.11.48, (AS)
Fru K. R. Djursland, f. 30.12.48
Fru Ruth Wolff, f. 21.2.50, (AS)
Frk. J. L. Misser, f. 28.5.51, (AS)
Frk. L. Møller Pedersen, f. 19.8.51, (AS)
Fru Eva Nielsen, f. 25.9.32, (AS)
Fru Inga S. Christoffersen, f. 17.11.46, (AS)
Frk. Lena E. Christensen, f. 20.10.48, (AS)
Fru Birthe Poulsen, f. 22.6.47, (KA)
Frk. A. M. J. Kristensen, f. 16.6.49, (AS)
Fru Else M. Thomsen, f. 26.8.51, (AS)
Fru T. Fischer Rasmussen, f. 16.10.46, (AS)
Fru Karen Jørgensen, f. 7.8.27, (KA)
Fru Kirsten E. Andersen, f. 22.9.48, (AS)
Frk. B. Kubel, f. 24.8.49, (AS)
Frk. Jytte Jensen, f. 23.3.52, (AS)

Kontorlærlinge:

Frk. M. Viberg Rasmussen, f. 12.9.53
Frk. B. Ruby Nielsen, f. 7.4.54

Andre

Toldopsynsmænd:

H. H. Jensen, Juelsminde	540
N. J. Henriksen, Snaptun	540
S. P. Hansen, Endelave	540

Kalundborg Distriktstoldkammer

Distriktstoldchef (36*) A. Hovad, f. 19.7.10

Administrationsafdelingen

Toldinspektør (30) A. Rasmussen, f. 29.1.23

Ekspeditionsafdelingen

Toldinspektør (29) abf.
Vicotoldinspektør (25/29) H. A. Muff,
f. 27.12.24

Distriktskontrolafdelingen

Toldinspektør (29) N. V. Bundgaard,
f. 1.12.29

Virksomhedskontrolafdelingen

Toldinspektør (34) H. A. Thomsen, f. 7.5.12

Særlige opgaver

Toldforvalter (29) K. R. Enemark, f. 13.6.07

Øvrigt personale

Toldassistentlinien

Administrationsafdelingen

Vicotoldinspektør (24) A. Larsen, f. 11.9.33,
(toldkammeradministration)
Vicotoldinspektør (24) H. Hvidtfeldt Lar-
sen, f. 28.3.29, (oppebørselsadministration)

Ekspeditionsafdelingen

Vicotoldinspektør (24) O. Helfred Jørgen-
sen, f. 6.9.37, (fortoldning)

Virksomhedskontrolafdelingen

Vicotoldinspektør (24) V. R. Hardt, f.
9.12.11, (kontrolstyring)
Vicotoldinspektør (25) H. K. H. Herler, f.
1.8.14, (kontrolsektion)
Vicotoldinspektør (25) G. P. Winther Niel-
sen, f. 28.5.12, (kontrolsektion)
Vicotoldinspektør (24) K. O. Simonsen, f.
26.10.33, (kontrolsektion)

Toldkontrollører:

C. A. Jensen (21), f. 1.4.32
K. A. Staalhøj (21), f. 9.12.29
G. A. Olsen (21), f. 15.2.34
Fru K. Gram Thomsen (21), f. 12.1.24

Overtoldassistenter:

R. B. Thorslund (17), f. 2.3.39
J. W. Ravn (19), f. 16.5.38
P. T. Pedersen (17), f. 5.12.31

S. H. Olesen (17), f. 7.10.42
Fru I. R. Sørensen (17), f. 6.11.43
J. C. Jespersen (17), f. 6.12.29
O. Kisbye (17), f. 20.12.32
K. B. Rongsted (17), f. 10.1.45
B. Timm (17), f. 24.11.44

Toldassistenter:

N. E. Pedersen (9), f. 5.10.45
S. V. Hansen (9), f. 19.11.45
A. B. R. Jensen (9), f. 10.1.46
L. F. Jensen (9), f. 9.1.46
J. E. Jensen (11), f. 10.8.46
B. Elmue (9), f. 13.10.46
E. Olesen (9), f. 15.2.47
P. B. Rasmussen (9), f. 20.6.47
E. K. Kristensen (9), f. 12.9.47
J. I. Jacobsen (9), f. 16.1.49

Toldmedhjælpere (2):

K. V. Jensen, f. 9.2.51
A. B. Pedersen, f. 8.12.51

Toldelever:

Christian Andersen, f. 6.7.54
G. Sahl Nielsen, f. 6.8.52
Allan Warrer, f. 21.3.52
V. Kappel, f. 27.12.53
Torben Johansen, f. 15.10.52

Toldbetjentlinien

Distriktskontrolafdelingen

Toldpatuljemester (17) C. H. Lund,
f. 28.4.25
Overtoldvagtimester (13) N. T. Christensen,
f. 5.7.20
Overtoldvagtimester (13) N. P. R. Christensen,
f. 8.8.22

Toldvagtimestre (10):

M. A. Thulstrup, f. 4.5.19
J. A. Larsen, f. 23.9.07
E. P. Fink, f. 10.2.23

Toldbetjentformænd:

K. G. G. Pedersen (8), f. 3.12.33
L. F. Sørensen (9), f. 25.9.35
A. B. Pedersen (7), f. 25.4.36
E. Hansen (7), f. 15.5.36
K. J. Nielsen (7), f. 20.12.34
S. G. Rasmussen (7), f. 6.7.37
M. N. Pedersen (7), f. 26.9.35
J. Hjortshøj (7), f. 28.2.35 ;
E. Hebsgaard (7), f. 12.8.38
J. Andersen (7), f. 26.4.39

Overtoldbetjent (5) F. F. Hansen, f. 27.1.32

Toldbetjente:

- S. Petersen (3), f. 6.8.42
 C. U. Christensen (3), f. 29.3.45
 T. V. Madsen (3), f. 21.10.43
 B. E. Thomsen (3), f. 1.12.44

Kontorassistentlinien*Administrationsafdelingen*

- Overkontorassistent (17) frk. E. Larsen,
 f. 22.9.30

Ekspeditionsafdelingen

- Overassistent (0) fru I. H. Jørgensen,
 f. 7.7.29

Kontorassistenter:

- Frk L. S. Poulsen (9), f. 20.4.31
 Fru H. Hansen (9), f. 23.1.45
 Fru J. P. Christensen (7), f. 16.1.51

Kontorfunktionærer:

- Frk. M. Kristensen, f. 24.12.35, (AS)
 Fru B. O. P. Knudsen, f. 15.3.44, (AS)
 Frk. L. Paulsen, f. 14.10.44, (AS)
 Fru I. Rongsted, f. 21.5.47, (AS)
 Fru J. H. Jensen, f. 15.7.42, (AS)
 Fru J. D. Niemann, f. 19.9.47, (AS)
 Fru L. Elmue, f. 7.8.50, (AS)
 Fru E. M. Jensen, f. 12.2.42, (AS)
 Fru L. B. Hansen, f. 26.10.46, (AS)
 Frk. L. J. Jensen, f. 11.11.47, (AS)
 Frk. E. Madsen, f. 22.12.49, (AS)
 Fru I. G. Bengtsson, f. 29.5.51, (AS)
 Fru Anni Jensen, f. 13.4.51, (AS)
 Fru Else K. Thomsen, f. 31.5.46, (AS)
 Frk. A. A. Dørup, f. 7.6.47, (AS)
 Frk. H. Daugaard, f. 26.8.49, (KA)
 Frk. Hanne A. Pedersen, f. 25.7.53, (AS)
 Frk. H. Dinesen Hansen, f. 16.9.53, (AS)
 Frk. R. Dall Jensen, f. 15.3.52, (AS)
 Frk. A. Steen Petersen, f. 6.7.52, (AS)

Kontorlærlinge:

- Frk. L. Petersen, f. 1.3.54
 Frk. L. Kæstel Larsen, f. 30.5.53
 Frk. M. Schrøder Rasmussen, f. 19.4.55

Andre**Toldopsynsmænd:**

- | | |
|------------------------------|-----|
| H. Villadsen, Havnsø | 650 |
| B. Dührkop, Lille Vrøj | 600 |
| H. Olsen, Orø | 600 |
| C. J. Nielsen, Klint | 540 |
| E. J. Hansen, Rørvig | 720 |

Lokalforvaltningen

V. E. Pedersen, Sejerø	540
G. Nielsen, Mullerup	960
J. C. R. Petersen, Asnæs	360
E. Jensen, Reersø	720

Kolding Distriktstoldkammer

Distriktstoldchef (36*) C. W. B. Nielsen (R*),
f. 29.8.06

Administrationsafdelingen

Toldinspektør (29) H. F. Frank, f. 13.9.25

Ekspeditionsafdelingen

Toldinspektør (29) T. Haugstrup Jensen,
f. 13.6.13

Distriktsskontrolafdelingen

Toldinspektør (29) P. K. Reinholdt,
f. 19.6.17

Virksomhedsskontrolafdelingen

Toldinspektør (30) J. K. Larsen, f. 17.5.18

Øvrigt personale

Toldassistentlinien

Administrationsafdelingen

Vicetoldinspektør (24) K. J. Borg, f. 21.2.24,
(oppebørselsadministration)

Ekspeditionsafdelingen

Vicetoldinspektør (27) C. B. Braae, f. 21.3.03
Vicetoldinspektør (25) K. Kiil, f. 29.9.06,
(fortoldning)

Virksomhedsskontrolafdelingen

Vicetoldinspektør (24) B. Andersen, f.
25.8.25, (kontrolstyring)
Vicetoldinspektør (24) W. Hau, f. 16.8.25,
(kontrolsektion)
Vicetoldinspektør (24) Erik I. Hansen, f.
9.11.18, (kontrolsektion)

Toldkontrollører:

Arnold T. Petersen (21), f. 28.3.05
Frk. J. S. Skantz (21), f. 2.12.20
Fru E. I. D. Madsen (21), f. 23.10.17
T. V. F. Lindholm (21), f. 30.9.25
E. M. Nielsen (21), f. 10.3.32
V. O. Larsen (21), f. 17.3.31
A. Radmer (21), f. 2.6.34
J. E. Møller (21), f. 14.9.37
E. A. Maagaard (20), f. 27.8.37
K. W. Mortensen (20), f. 25.5.37

Overtoldassistenter:

B. C. Nielsen (17), f. 30.12.41
K. P. Pedersen (17), f. 5.10.42

Toldassistenter:

- B. M. Lydiksen (9), f. 29.5.45
- T. S. Bertelsen (11), f. 9.7.45
- J. Hoberg (9), f. 19.2.45
- H. H. K. Molvær (9), f. 3.10.46
- F. Bergholz (9), f. 13.1.48

Toldmedhjælper (2):

- B. B. Møller, f. 17.8.50
- K. B. Skjoldborg, f. 30.3.50
- S. I. Carlsen, f. 18.4.52

Toldelever:

- Karsten S. Nielsen, f. 2.4.53
- H. Søndermark Jensen, f. 22.7.54
- Tage A. Hansen, f. 5.2.53
- Erling Nancke, f. 25.7.55
- Poul E. Jensen, f. 5.7.55
- Mogens Rønnov, f. 13.4.54

Toldbetjentlinien

Ekspeditionsafdelingen

- Overtoldvagtmaster (14) A. E. S. Dam,
f. 23.8.22

Distriktskontrolafdelingen

- Toldpatruljemester (17) C. Christiansen,
f. 24.12.13
- Overtoldvagtmaster (14) J. C. Schou Jensen,
f. 22.12.19
- Overtoldvagtmaster (14) S. O. M. Mose,
f. 20.3.15
- Overtoldvagtmaster (13) O. C. B. Thiesen,
f. 5.6.27
- Overtoldvagtmaster (13) H. W. Andersen,
f. 14.7.19

Toldvagtmaster (10):

- H. H. Hansen, f. 25.10.25
- O. A. Madsen, f. 10.3.18

Toldbetjentformænd:

- C. Rudolph (8), f. 19.12.32
- K. H. S. Nielsen (8), f. 20.12.27
- C. P. Nielsen (8), f. 16.5.30
- H. Frost (7), f. 31.10.35
- S. A. Hansen (7), f. 23.5.27
- G. Jørgensen (7), f. 23.5.38
- J. M. Christiansen (7), f. 28.10.35
- O. J. H. Rasmussen (7), f. 23.5.34
- H. M. Kristensen (7), f. 15.6.36
- E. V. Kiib (7), f. 5.1.38
- B. V. Utzon (7), f. 24.11.40
- J. A. Lauritsen (7), f. 22.11.26
- O. P. Petersen (7), f. 18.6.39

R. Ø. Nielsen (7), f. 10.10.33

K. Kudsk (7), f. 25.8.39

Overtoldbetjente (5):

A. V. Weithøft, f. 19.12.30

J. H. Petersen, f. 19.10.39

Toldbetjente:

B. Hansen (3), f. 29.8.37

J. H. Pjengaard (3), f. 15.10.41

N. W. Lausten (3), f. 26.7.46

Kontorassistentlinier

Administrationsafdelingen

Overkontorassistent (17) fru K. Berner Nielsen, f. 9.8.39

Ekspeditionsafdelingen

Overassistent (0) fru H. Grau, f. 22.7.42

Virksomhedskontrolafdelingen

Overkontorassistent (17) fru M. M. Thielsen, f. 14.12.36

Kontorassistenter:

Fru R. N. Jensen (12), f. 20.3.42

Fru I. Hansen (9), f. 16.7.43

Fru B. Kristensen (9), f. 9.7.46

Fru A. E. Rasmussen (9), f. 23.10.44

Frk. M. B. Frederiksen (9), f. 4.3.47

Fru E. M. Nielsen (9), f. 9.3.47

Fru T. F. Juhl (7), f. 18.8.46

Fru I.-L. Rasmussen (7), f. 23.5.48

Fru I. F. J. Gorrson (7), f. 17.7.47

Frk. H. B. Dall (7), f. 29.7.50

Frk. E. K. Ravn (7), f. 24.8.50

Frk. Tove Jessen (7), f. 23.7.51

Frk. Aase Hansen (7), f. 20.3.53, p. p.

Kontorfunktionærer:

Fru I. Skou, f. 16.5.30, (AS)

Fru I. M. T. Pedersen, f. 6.1.43, (AS)

Fru R. Søndergaard-Nielsen, f. 10.8.39, (AS)

Fru R. E. Hansen, f. 25.2.41, (AS)

Frk. I. M. Christensen, f. 1.2.47, (AS)

Fru I. F. Johansen, f. 2.5.46, (AS)

Fru K. Ingemann Madsen, f. 12.6.46, (AS)

Fru A. R. L. Christiansen, f. 3.4.48, (KA)

Fru A. S. Pedersen, f. 22.5.49, (AS)

Fru L. K. Bergholtz, f. 22.9.48, (KA)

Fru A. L. Bukholt, f. 5.9.46, (AS)

Frk. K. B. Møller Nielsen, f. 26.1.54, (AS)

Fru E. G. Jeppesen, f. 30.4.49, (AS)

Frk. A. H. Mathiasen, f. 28.8.52, (AS)

Kontorlærlinge:

Frk. I. Kring Rasmussen, f. 29.1.55

Frk. Lone Jørgensen, f. 3.9.54

Andre

Toldopsynsmænd:

H. V. Rasmussen, Gl. Ålbo 360

A. Bygebjerg, Binderup 360

F. Osbeck, Billund 1.800

Korsør Distriktstoldkammer

Distriktstoldchef (36) H. H. G. Andersen,
f. 6.3.04

Administrationsafdelingen

Toldinspektør (30) H. Jørgensen, f. 3.3.27

Ekspeditionsafdelingen, herunder distriktskontrol

Toldinspektør (29) G. C. Christensen,
f. 6.11.06

Underafdelingen for distriktskontrol

Vicetoldinspektør (24) abf.
Toldkontrollør (21/24) P. E. Alsig,
f. 30.5.29

Virksomhedskontrolafdelingen

Toldinspektør (32) Heinrich J. Petersen,
f. 26.3.13

Særlige opgaver

Toldforvalter (29) K. R. Enemark, f. 13.6.07

Øvrigt personale

Toldassistentlinien

Virksomhedskontrolafdelingen

Vicetoldinspektør (24) E. Jakobsen, f.
5.11.30, (kontrolsektion)

Vicetoldinspektør (24) J. Jensen, f. 12.7.35,
(kontrolsektion)

Toldkontrollører:

P. H. Hvidtfeldt Larsen (20), f. 23.1.14

N. B. Christensen (21), f. 23.6.33

S. J. Jeppesen (21), f. 5.7.14

S. G. Jensen (21), f. 23.12.38

J. Lundsgaard (21), f. 22.4.36

Overtoldassistenter:

Fru M. G. Jørgensen (17), f. 27.1.39

W. C. Pedersen (17), f. 20.12.42

J. J. Pedersen (17), f. 24.9.43

L. B. Nielsen (17), f. 26.8.41

Fru H. A. Carstens (17), f. 14.9.40

Fru H. Hansen (17), f. 18.10.44

Toldassistenter:

V. Ryager (9), f. 25.12.45

B. K. E. Petersen (9), f. 22.3.45

P. M. Jeppesen (9), f. 19.4.47

N. B. Rasmussen (9), f. 19.8.46

B. E. Christensen (9), f. 18.4.50

Toldelever:

Christian P. Johansen, f. 18.9.54
Klaus Nielsen, f. 15.3.55
Ralf S. Nielsen, f. 7.9.54

Toldbetjentlinien

*Ekspeditionsafdelingen, herunder
distriktskontrol*

Toldpatruljemester (17) K. F. Andersen,
f. 3.5.14
Toldpatruljemester (17) O. J. Sørensen,
f. 9.2.19
Overtoldvagtimester (14) H. K. Bøye,
f. 24.7.16
Overtoldvagtimester (14) E. Jensen, f. 28.6.22
Overtoldvagtimester (13) E. Kloster,
f. 31.10.23
Overtoldvagtimester (13) S. H. Jørgensen,
f. 28.7.34

Toldvagtimestre (10):

G. C. K. Pedersen, f. 31.1.27
L. H. Iversen, f. 24.3.32
M. E. Petersen, f. 9.9.17
E. Jensen, f. 2.10.37

Toldbetjentformænd:

K. A. Johansen (7), f. 21.6.39
O. Hinze (7), f. 8.10.38
P. M. Aagesen (7), f. 6.2.36

Overtoldbetjente (5):

P. O. Thomasen, f. 2.11.42
E. Stoffregen, f. 15.10.39

Toldbetjente:

T. Bohn-Jespersen (3), f. 14.8.45
E. Nielsen (3), f. 9.5.40
B. K. Pedersen (3), f. 15.4.43
J. E. S. Jensen (3), f. 7.7.44
P. Jensen (3), f. 24.5.46
M. Andersen (3), f. 24.3.41
H. B. S. Simonsen (3), f. 13.5.46
P. A. Hansen (3), f. 1.2.43
H. S. Hansen (2), f. 16.1.47, p. p.
J. A. K. Jensen (2), f. 21.11.46, p. p.

Kontorassistentlinien

Administrationsafdelingen

Overkontorassistent (17) fru K. T. Raahauge,
f. 17.6.25

Virksomhedskontrolafdelingen

Overkontorassistent (17) fru R. M. Kristensen,
f. 12.9.33

Kontorassistenter:

- Fru M. K. Nielsen (12), f. 26.9.32
- Frk. L. Christensen (9), f. 17.2.43
- Fru J. Pedersen (9), f. 12.4.46
- Fru L. J. B. Pedersen (7), f. 7.3.49
- Fru L. Clausen (7), f. 23.8.50
- Frk. I. M. Nielsen (7), f. 9.1.50
- Frk. L. W. Hansen (7), f. 30.10.50
- Frk. J. Arnskov Jørgensen (7), f. 19.8.52
- Fru L. B. Sørup (7), f. 7.7.50

Kontorfunktionærer:

- Fru E. M. Clausen, f. 18.11.42, (AS)
- Frk. J. E. B. Jørgensen, f. 7.8.44, (AS)
- Fru J. I. Ryager, f. 16.7.46, (AS)
- Fru K. E. Kristiansen, f. 30.6.35, (AS)
- Frk. J. A. Jensen, f. 26.9.44, (AS)
- Fru L. B. Simonsen, f. 26.10.38, (AS)
- Fru J. Olsen, f. 9.2.46, (AS)
- Frk. T. B. Poulsen, f. 7.11.46, (AS)
- Fru L. R. Ottosen, f. 8.8.48, (AS)

Kontorlærlinge:

- Fru C. S. Arnth Schultz, f. 17.4.52
- Frk. H. Arnskov Jørgensen, f. 21.4.54

Andre**Toldopsynsmænd:**

- | | |
|-----------------------------------|-----|
| J. S. G. Andersen, Bisserup | 360 |
| G. D. Christiansen, Omø | 360 |
| L. L. Jørgensen, Agersø | 360 |

Køge Distriktstoldkammer

Distriktstoldchef (37) S. G. Eskesen, f. 12.9.14

Administrationsafdelingen

Toldinspektør (32) G. M. A. Pedersen,
f. 8.6.23

Ekspeditionsafdelingen, herunder distriktskontrol

Toldinspektør (29) K. E. Lindgren, f. 27.4.17

Underafdelingen for distriktskontrol

Vicetoldinspektør (24) E. G. Rasmussen,
f. 7.1.14

Virksomhedskontrolafdelingen

Toldinspektør (34) B. J. Bjarrum, f. 17.3.16

Øvrigt personale

Toldassistentlinien

Administrationsafdelingen

Viceroldinspektør (24) S. E. Andersen, f.
1.6.31, (toldkammeradministration)

Vicetoldinspektør (24) B. S. Larsen, f.
28.10.28, (oppebørselsadministration)

Ekspeditionsafdelingen, herunder distriktskontrol

Vicetoldinspektør (24) P. J. Christensen,
f. 19.1.27, (fortoldning)

Virksomhedskontrolafdelingen

Vicetoldinspektør (24) H. Madsen, f. 10.1.37,
(kontrolstyring)

Vicetoldinspektør (25) O. Jensen, f. 11.6.09,
(kontrolsektion)

Vicetoldinspektør (25) A. Jarltoft, f. 28.2.21,
(kontrolsektion)

Vicetoldinspektør (25) A. Rasmussen, f.
16.4.27, (kontrolsektion)

Vicetoldinspektør (24) Harley Jensen, f.
27.6.31, (kontrolsektion)

Toldkontrollører:

S. T. Sørensen (21), f. 9.1.20

H. H. C. Egballe (21), f. 13.9.30

E. Dinesen (21), f. 23.1.31

L. E. Kromann Jensen (21), f. 24.3.32

N. J. Vange (21), f. 11.2.35

O. B. Hansen (20), f. 29.4.36

G. Borch-Madsen (20), f. 25.4.37

P. G. Andersen (20), f. 7.4.37

Overtoldassistenter:

- U. Petersen (17), f. 17.10.36
- K. E. Milo (17), f. 17.12.38
- Fru R. M. Thomsen (17), f. 5.8.39
- V. Nielsen (17), f. 11.11.39
- E. Hansen (17), f. 7.1.39
- T. Brandbyge (17), f. 1.1.40
- Fru H. L. Hansen (17), f. 5.5.39
- E. M. G. Pedersen (17), f. 2.9.44
- Fru I. Milo (17), f. 11.12.42
- Fru H. Hyllekvist (17), f. 10.11.43

Toldassistenter:

- A. Stenholt (9), f. 11.6.35
- H. Andersen (9), f. 26.2.46
- F. L. Rasmussen (9), f. 23.7.46
- J. W. Hansen (9), f. 22.8.46
- J. Ottosen (9), f. 13.2.47
- P. E. Rasmussen (11), f. 9.6.47
- G. Ros, (9), f. 6.1.49
- H. Jensen (9), f. 8.7.49

Toldmedhjælper (2):

- B. O. D. Rath, f. 10.4.51
- C.-J. Ottosson, f. 21.7.51
- Frk. K. H. Bek, f. 25.10.52
- E. B. Kofoed, f. 6.7.51

Toldelever:

- P. Bialas, f. 16.4.53
- Torben Jensen, f. 23.4.54
- K. Hoffmann Jensen, f. 7.9.53
- B. Hyrup Bendtsen, f. 20.4.54
- Henrik R. Berg, f. 16.5.53
- Per Nielsen, f. 9.5.55
- Finn Skrydsgaard, f. 7.9.55

Toldbetjentlinien*Ekspeditionsafdelingen, herunder
distriktskontrol*

- Toldpatruljemester (17) A. M. Jespersen,
f. 20.9.05
- Toldpatruljemester (17) J. Larsen, f. 3.12.12
- Overtoldvagtimester (13) J. Skar, f. 10.11.28
- Overtoldvagtimester (13) T. B. Engstrup,
f. 10.10.29
- Overtoldvagtimester (13) F. G. Larsen,
f. 15.2.31
- Overtoldvagtimester (13) T. C. H. Larsen,
f. 10.10.28

Toldvagtimestre (10):

- O. B. Petersen, f. 30.4.34
- K. O. K. Sørensen, f. 20.1.34

E. H. Pedersen, f. 20.8.32

P. M. Jensen, f. 4.1.20

Toldbetjentformænd:

H. J. G. Bruhn (7), f. 18.8.17

H. K. Buddig (9), f. 7.11.23

J. Krogh (7), f. 20.6.33

A. O. Nielsen (7), f. 22.11.38

Overtoldbetjente (5):

H. K. Kristensen, f. 3.4.42

B. O. Jacobsen, f. 30.10.41

Toldbetjente:

K. H. Frahm (3), f. 11.2.40

S. Q. Christensen (3), f. 4.4.41

O. K. Pedersen (3), f. 17.1.46

O. K. Holm (3), f. 31.3.47

Carl C. Hansen (2), f. 3.2.45, p. p.

Kontorassistentlinien

Administrationsafdelingen

Overkontorassistent (17) frk. G. U. E. Jørgensen, f. 30.7.37

Overkontorassistent (17) frk. E. L. Jørgensen, f. 9.7.36

Virksomhedskontrolafdelingen

Overassistent (0) fru W. W. Ipsen, f. 27.3.37

Kontorassistenter:

Fru Kirsten Jensen (9), f. 6.7.40

Fru J. Nielsen (12), f. 27.3.42

Fru K. Olesen (9), f. 10.3.46

Fru H. J. Holm (7), f. 3.1.47

Fru K. Christiansen (7), f. 26.5.48

Frk. L. B. N. Jørgensen (7), f. 16.7.47

Fru I. M. Steenstrup (7), f. 31.7.48

Frk. U. J. D. Andersen (7), f. 11.11.48

Frk. Lene Hansen (7), f. 9.6.52, p. p.

Kontorfunktionærer:

Fru H. V. Krejbjerg, f. 24.6.38, (AS)

Fru K. B. Hansen, f. 4.7.29, (AS)

Fru B. I. Christensen, f. 12.11.44, (AS)

Fru B. Q. Christensen, f. 28.8.43, (AS)

Fru B. Johansen, f. 3.5.47, (AS)

Fru I. G. Buus, f. 21.6.47, (AS)

Fru B. I. Rasmussen, f. 25.7.47, (AS)

Fru A. Jakobsen, f. 4.4.39, (AS)

Fru I. S. Feigh, f. 2.12.43, (AS)

Fru I.-L. K. Slysser, f. 22.2.44, (AS)

Fru G. Rasmussen, f. 17.11.46, (AS)

Fru I. J. Larsen, f. 5.5.49, (AS)

Fru A. Rasmussen, f. 16.7.44, (AS)

Fru R. G. Jensen, f. 23.8.47, (AS)

Fru J. Revald, f. 13.6.45, (AS)
Fru L. Pedersen, f. 27.3.50, (KA)
Fru A. R. Larsen, f. 25.1.51, (AS)
Fru K. H. Jensen, f. 5.9.49, (AS)
Fru G. A. M. Nielsen, f. 6.3.23, (AS)
Frk. I.-L. L. Larsen, f. 20.6.51, (AS)
Frk. K. N. Petersen, f. 28.3.49, (AS)
Frk. Glennie L. Hansen, f. 22.1.53, (AS)
Fru G. N. Phillipsen, f. 20.4.44, (KA)
Fru E. M. Olsen, f. 24.12.50, (AS)

Kontorlærlinge:

Frk. G. Kjeldsen, f. 18.1.54
Frk. Kirsten M. Andersen, f. 8.11.54

Andre**Toldopsynsmænd:**

H. O. Petersen, Karlslunde	540
G. J. H. Sørensen, Roskilde havn ...	600

Nykøbing F Distriktstoldkammer

Distriktstoldchef (37) K. Lumby Hansen,
f. 29.7.14

Administrationsafdelingen

Toldinspektør (29) C. Garnum, f. 10.6.17

Ekspeditionsafdelingen

Toldinspektør (34) K. Bressing, f. 3.7.15

Distriktskontrolafdelingen

Toldinspektør (29) abf.
Vicotoldinspektør (24/29) K. Bernt Andersen,
f. 8.9.29

Virksomhedskontrolafdelingen

Toldinspektør (34) C. J. Nissen, f. 18.12.22

Toldekspeditioner

Toldforvalter (29) H. Blicher i Gedser,
f. 23.9.03

Øvrigt personale

Toldassistentlinien

Administrationsafdelingen

Vicotoldinspektør (27) P. Bøgh, f. 13.8.04,
(toldkammeradministration)

Vicotoldinspektør (27) P. W. Ørby Rasmusen,
f. 24.6.23, (oppebørselsadministration)

Ekspeditionsafdelingen

Vicotoldinspektør (24) H. E. Kromann, f.
8.9.26, (fortoldning)

Distriktskontrolafdelingen

Vicotoldinspektør (24)

Virksomhedskontrolafdelingen

Vicotoldinspektør (25) H. Pilemand, f.
13.9.10, (kontrolstyring)

Vicotoldinspektør (25) T. G. Clasen, f.
22.5.25, (kontrolsektion)

Vicotoldinspektør (24) H. I. Kristensen, f.
30.1.27, (kontrolsektion)

Vicotoldinspektør (24) H. J. Ravn, f. 6.4.33,
(kontrolsektion)

Toldkontrollører:

H. J. Jørgensen (21), f. 12.4.13

V. Larsen (21) i Gedser, f. 15.1.04

P. E. Olsen (21), f. 9.4.23

P. H. Petersen (21), f. 5.9.03
 G. H. Paaskesen (21), f. 30.12.25
 L. Å. L. Liliendahl (21), f. 13.2.30
 S. C. D. Eriksen (21), f. 28.8.33
 C. B. F. Simonsen (22), f. 17.9.33
 K. R. Hansen (21), f. 21.2.33
 E. Schytt Larsen (21), f. 11.6.37
 E. L. Boldsen (21) i Gedser, f. 13.1.34
 Fru I. Nørgaard (20), f. 7.3.39
 B. Olsen (20), f. 24.8.37
 H. L. A. Steffensen (20), f. 5.11.36

Overtoldassistenter:

A. Demant (17), f. 14.1.07
 E. Bisbjerg (17), f. 4.4.40
 F. Nielsen (17), f. 2.6.39
 J. K. Lønborg (17), f. 23.12.42
 B. Larsen (17), f. 15.1.44
 A. Jensen (17), f. 7.7.43
 K. Røjgaard (17), f. 29.10.43
 A. K. Jørgensen (17), f. 15.12.43
 P. E. Jørgensen (17), f. 19.10.44
 J. Pedersen (17), f. 4.6.44

Toldassistenter:

K. Engelharth (9), f. 6.8.45
 G. J. Winther (9), f. 11.2.36
 K. M. Rasmussen (9), f. 4.1.45
 K. V. S. Larsen (9), f. 24.9.46
 F. Christensen (11), f. 10.7.46
 K. K. Ohlsen (9), f. 15.12.47
 K. S. Andersen (9), f. 1.2.48
 J. K. Hemmingsen (9), f. 18.5.49
 J. K. Hansen (9), f. 27.2.48

Toldelever:

L. Jelstrup Hansen, f. 1.8.54
 C. Myssen, f. 18.11.52
 Svend-Aage Kristensen, f. 20.1.54
 Jan Larsen, f. 6.5.54
 Jan P. Jensen, f. 13.7.55
 O. H. Nielsson, f. 5.9.54
 Frk. Susanne M. Frederiksen, f. 24.3.55

Toldbetjentlinien*Ekspeditionsafdelingen*

Overtoldvagtmester (13) V. K. Pedersen,
 f. 11.6.11

Distriktskontrolafdelingen

Toldpatruljemester (17) H. O. Jørgensen,
 f. 10.2.16
 Toldpatruljemester (17) C. H. Hermansen i
 Gedser, f. 14.12.16

- Overtoldvagtmaster (13) L. B. Larsen,
f. 14.2.20
Overtoldvagtmaster (13) T.S.A. Nissen,
f. 23.3.22
Overtoldvagtmaster (13) T. Ø. Frandsen,
f. 13.5.26
Overtoldvagtmaster (13) K. Nejrup,
f. 24.12.30
-

Toldvagtmaster (10):

- E. Svendsen i Gedser, f. 22.7.18
A. R. Christensen i Nakskov, f. 14.9.21
B. P. Mortensen, f. 13.5.28
K. O. Andersen, f. 27.10.35

Toldbetjentformænd:

- O. N. Pedersen (8), f. 11.1.24
P. Bieler i Gedser (8), f. 10.7.33
O. U. Jensen (8), f. 23.1.32
V. O. K. Petersen (8), f. 21.7.31
B. E. Larsen (7), f. 29.7.33
O. H. Dvinge (7), f. 20.7.35
H. Sørensen (7), f. 9.11.36
K. O. Ipsen (7) i Gedser, f. 6.8.38
E. L. Ubbesen (7), f. 16.12.34
P. F. Hansen (7), f. 2.2.36
T. Meyer (7), f. 19.2.34
B. Mortensen (7), f. 13.6.38
F. Hansen (7), f. 12.8.41
C. B. Nielsen (7), f. 1.1.37

Overtoldbetjente (5):

- N. Ø. Hansen i Gedser, f. 28.10.18
E. Havmand, f. 25.2.35
S. O. L. Strange, f. 29.7.40
A. H. S. Jensen, f. 19.7.41
J. Braagaard, f. 26.3.42

Toldbetjente:

- C. A. Buch (3), f. 2.12.42
K. S. Rasmussen (3), f. 12.6.39
J. O. Andersen (3), f. 4.3.42
O. Eriksen (3), f. 10.11.40
M. M. Jultved (3), f. 2.9.41
F. E. Andersen (3), f. 5.4.45
G. H. Pedersen (3), f. 17.12.42
E. Philkjær (3), f. 2.4.44
J. Kurdahl (3), f. 21.6.43
L. Rasmussen (3), f. 20.12.41
J. H. Lund (3), f. 15.6.41
F. G. Jensen (3), f. 12.11.41
J. C. L. Christensen (3), f. 5.1.42
P. Krogh Olesen (2), f. 1.3.47, p. p.
S. Clausen (2), 2.4.49, p. p.

P. Ebbe Nielsen (2), f. 17.9.46, p. p.
 Torben Laursen (2), f. 15.3.47, p. p.
 Claus Thomsen (2), f. 13.3.49, p. p.
 J. Rytter (2), f. 28.6.49, p. p.
 Arne Olsen, f. 22.7.50, p. p.

Kontorassistentlinier

Administrationsafdelingen

Overkontorassistent (17) frk. E. M. Pedersen, f. 22.4.10

Ekspeditionsafdelingen

Overkontorassistent (17) fru I. Jørgensen, f. 10.10.31

Virksomhedskontrolafdelingen

Overkontorassistent (17) fru R. M. S. Andersen, f. 5.2.30

Kontorassistenter:

Fru A. Andersen (12), f. 17.1.44
 Fru L. Schütt (12), f. 24.2.44
 Fru K. E. Engelharth (9), f. 15.3.46
 Fru K. V. Andersen (7), f. 28.9.44
 Fru J. Nielsen (7), f. 25.8.49
 Frk. B. B. Andersen (7), f. 20.8.49
 Fru K. M. Beck (7), f. 27.2.50
 Frk. I. B. Hansen (7), f. 21.10.49
 Frk. J. Larsen (7), f. 3.12.48
 Frk. A. B. Pedersen (7), 18.7.52

Kontorfunktionærer:

Fru A.-G. Bisbjerg, f. 3.6.45, (AS)
 Fru A. H. Geert, f. 30.5.47, (KA)
 Fru I. Hansen, f. 19.3.38, (AS)
 Fru L. M. Rasmussen, f. 5.5.46 (AS)
 Fru H. K. Pedersen, f. 28.11.45, (AS)
 Fru A. M. Lundh Olesen, f. 26.4.40, (AS)
 Fru H. B. Pedersen, f. 14.6.47, (AS)
 Frk. A.-L. Andersen, f. 27.6.49, (KA)
 Fru G. I. Mortensen, f. 7.3.27, (AS)
 Fru K. Petersen, f. 12.2.36, (AS)
 Fru A. B. Hansen, f. 12.10.47, (AS)
 Frk. A.-B. L. L. Rasmussen, f. 31.7.49, (AS)
 Fru I.-M. Jørgensen, f. 6.7.48, (AS)
 Fru I. J. Braagaard i Gedser, f. 26.7.43, (KA)
 Fru K. S. Nielsen, f. 4.4.51, (AS)
 Fru E. M. M. Jørgensen, f. 2.9.43, (AS)
 Frk. E. A. Larsen, f. 13.11.46, (KA)
 Frk. G. Rosendahl, f. 7.4.51, (AS)
 Fru Ena R. Madsen, f. 30.8.50, (AS)
 Fru K. M. Vestergaard Jørgensen, f. 3.5.47, (AS)
 Fru I. Suhr-Olsen, f. 26.3.33, (AS)

Frk. Aase Andersen, f. 28.7.49, (AS)

Fru Else M. Geertsen, f. 15.12.12, (KA)

Kontorlærlinge:

Frk. Kirsten E. Bott, f. 2.1.54

Frk. I. K. Grønbech Henriksen, f. 18.3.54

Andre

Toldopsynsmænd:

H. A. Svane, Oreby	450
E. H. Thage, Nysted	720
P. L. Rasmussen, Tågense	540
A. W. S. Andreasen, Sortø	360
H. A. Nielsen, Grønsund færgebro ...	360
R. J. A. Petersen, Hesnæs	720
F. Jakobsen, Gedesskov	540
K. O. A. Jensen, Høvænge	540
H. E. Rasmussen, Langø	540
H. C. A. Mortensen, Onsevig	540
E. V. Mortensen, Fejø	1.140
H. D. Olsen, Vejersø	180
S. Mortensen, Tårs	540
N. P. S. Jørgensen, Bøtø	360
A. J. W. Bay, Guldborg	1.200
N. C. Stenstrup, Kragenæs	720
O. E. Kraghof, Sønderstrand	360
Fru G. Mortensen, Maribo-Rødby toldlufthavn	540
H. B. H. Andersen, Femø	540
P. W. Nielsen, Tromnæs	360
F. R. Olsen, Gedsergård Bro	720
S. J. Nielsen, Stubbekøbing havn ...	1.200
E. V. Hansen, Hyllekrog	540
C. Michélsen, Sakskøbing havn	720
Visitatrice fru I. L. Ipsen, Gedser	250

Næstved Distriktstoldkammer

Distriktstoldchef (36) J. Fich, f. 8.7.14

Administrationsafdelingen

Toldinspektør (30) J. W. W. Häuser,
f. 20.11.19

Ekspeditionsafdelingen

Toldinspektør (29) H. J. P. Jensen, f. 21.4.06

Distriktskontrolafdelingen

Toldforvalter (34) R. T. H. Wass, f. 21.9.10

Virksomhedskontrolafdelingen

Toldinspektør (30) E. Linde Olsen, f. 9.12.24

Øvrigt personale

Toldassistentlinien

Administrationsafdelingen

Vicetoldinspektør (27) E. Rubek Hansen, f.
20.8.29, (toldkammeradministration)

Vicetoldinspektør (25) R. A. Andersen, f.
18.7.06, (oppebørselsadministration)

Virksomhedskontrolafdelingen

Vicetoldinspektør (24) B. Rohde Jensen, f.
4.1.25, (kontrolstyring)

Vicetoldinspektør (25) B. A. Thiesen, f.
22.8.15, (kontrolsektion)

Vicetoldinspektør (25) P. H. Christensen, f.
22.5.23, (kontrolsektion)

Vicetoldinspektør (24) E. S. Jensen, f.
12.1.31, (kontrolsektion)

Toldkontrollører:

A. Bohn-Jespersen (21), f. 15.2.12

Svend P. Madsen (22), f. 5.1.12

H. J. Clemmensen (21), f. 28.6.15

P. S. Hoff (21), f. 22.12.23

I. Gadeberg (21), f. 10.7.34

F. B. Jensen (21), f. 6.10.31

K. Rossau (21), f. 17.9.32

L. E. Schnoor (21), f. 27.9.32

K. B. Pedersen (21), f. 27.5.23

G. Drøschler (20), f. 20.11.36

P. E. Hansen (20), f. 17.8.37

Overtoldassistenter:

A. Bech (17), f. 24.7.39

J. H. Juul (17), f. 18.11.41

S. A. Andersen (17), f. 6.5.39

T. B. Jensen (17), f. 6.5.43

O. S. Ankersen (17), f. 14.6.43

P. Kjestrup (17), f. 10.1.44

O. C. P. Hansen (17), f. 23.12.44

Toldassistenter:

A. W. K. Olsen (9), f. 21.6.44

J. D. W. Nielsen (9), f. 8.9.48

Toldmedhjælper (2):

I. T. Mølgaard, f. 19.4.52

P. T. Andersen, f. 5.4.52

S. R. Hansen, f. 23.10.52

Toldelever:

K.-A. Lundgreen Petersen, f. 7.9.54

Ole I. Pedersen, f. 2.9.53

Ove Ravn, f. 1.5.54

Jens Jensen, f. 14.5.55

Jan B. Hansen, f. 27.7.55

J. F. Bratling, f. 4.11.54

P. Jeritslev, f. 29.3.55

Toldbetjentlinien

Distriktskontrolafdelingen

Toldpatruljemester (17) S. A. Koustrup,
f. 1.1.25

Overtoldvagtimester (13) A. Martins,
f. 16.8.33

Overtoldvagtimester (13) E. L. Bergstrøm,
f. 22.4.24

Overtoldvagtimester (13) O. V. Ejlertsen,
f. 8.2.19

Overtoldvagtimester (13) S. H. Mikkelsen,
f. 2.12.33

Toldvagtimestre (10):

H. R. Petersen, f. 27.1.13

B. N. J. Nielsen, f. 17.10.18

H. E. Andresen, f. 17.7.29

Toldbetjentformænd:

K. E. Jensen, (7), f. 14.1.35

F. Madsen (7), f. 7.5.35

O. Larsen (7), f. 17.7.34

W. Kouring (7), f. 4.9.37

J. M. Christoffersen (7), f. 27.10.37

C. E. Nielsen (7), f. 5.6.42

Overtoldbetjente (5):

E. S. v. H. Theilade, f. 25.5.17

J. J. Bojda, f. 1.2.35

E. M. Paaske, f. 27.5.41

J. H. Jensen, f. 1.12.44

Toldbetjent (3) H. Kristensen, f. 14.3.45

Kontorassistentlinien

Administrationsafdelingen

Overkontorassistent (17) fru E. K. Højstrup,
f. 14.1.29

Overassistent (0) fru I. M. Madsen, f. 19.3.22

Ekspeditionsafdelingen

Overkontorassistent (17) fru V. B. Tækker,
f. 29.7.20

Virksomhedskontrolafdelingen

Overassistent (0) fru H. B. Mohamed,
f. 30.8.42

Kontorassistenter:

Fru J. Frandsen (9), f. 4.7.44

Fru L.-L. Hansen (9), f. 11.11.44

Fru I. K. Jørgensen (9), f. 30.12.44

Fru I. L. Hansen (9), f. 17.6.45

Frk. L. S. Anderson (7), f. 3.5.50

Frk. Ulla Andersen (7), f. 29.8.51

Frk. Kate Nielsen (7), f. 1.4.53, p. p.

Kontorfunktionærer:

Fru E. M. T. Jensen, f. 23.1.13, (AS)

Fru I. M. L. Andersen, f. 12.3.44, (AS)

Fru T. D. Andersen, f. 19.6.46, (AS)

Fru L. R. Larsen, f. 28.4.45, (AS)

Fru H. E. Jensen, f. 6.12.45, (AS)

Fru A. A. Skov, f. 15.12.48 (AS)

Frk. J. N. Hansen, f. 9.12.49, (AS)

Fru M. K. Hansen, f. 12.5.50, (AS)

Frk. I. I. Olsen, f. 17.4.51, (AS)

Fru M. Hansen, f. 20.2.40, (AS)

Frk. A. Rossen, f. 18.12.48, (KA)

Fru Lita V. Andersen, f. 28.3.48, (AS)

Frk. I. M. Hesselberg, f. 3.8.53, (AS)

Kontorlærlinge:

Frk. B. T. Edelskov Jørgensen, f. 25.4.53

Fru H. L. Eirsted, f. 18.7.49

Andre

Toldopsynsmænd:

A. J. Petersen, Stavreby 720

S. H. Rasmussen, Kalvehave 1.200

H. N. Nøhr, Hårbølle 960

R. B. Petersen, Bøgeskov 540

O. Bertelsen, Bogø 960

R. J. Jokela, Karrebækssminde 540

E. H. Jensen, Næstved 720

Odense Distriktstoldkammer

Distriktstoldchef (37*), cand. jur. Hans A. Loiborg, f. 15.7.21

Administrationsafdelingen

Toldinspektør (34) H. Thoisen, f. 16.1.08

Ekspeditionsafdelingen

Toldinspektør (34) H. I. Hansen, f. 23.1.15

Distriktskontrolafdelingen

Toldinspektør (34) P. B. Skipper, f. 25.7.15

Virksomhedskontrolafdelingen

Toldinspektør (34) Jens Bastholm, f. 13.2.15

Særlige opgaver

Toldforvalter (24) N. T. Sørensen, f. 30.1.04

Øvrigt personale

Toldassistentlinien

Administrationsafdelingen

Vicetoldinspektør (24) T. B. Frederiksen, f. 24.10.30, (toldkammeradministration)

Vicetoldinspektør (27) B. Deleuran, f. 11.2.12, (oppebørselsadministration)

Ekspeditionsafdelingen

Vicetoldinspektør (24) J. S. M. Brøndsted, f. 31.12.09, (fortoldning)

Vicetoldinspektør (24) V. Heiredal, f. 8.1.26, (ekspedition)

Distriktskontrolafdelingen

Vicetoldinspektør (24) R. P. C. Pedersen, f. 1.7.28

Virksomhedskontrolafdelingen

Vicetoldinspektør (25) H. Luxhøi, f. 28.10.18, (kontrolstyring)

Vicetoldinspektør (25) K. T. Mølgaard, f. 24.1.11, (kontrolsektion)

Vicetoldinspektør (25) O. Damm-Hansen, f. 31.12.22, (kontrolsektion)

Vicetoldinspektør (24) J. Bøttger, f. 14.3.27, (kontrolsektion)

Vicetoldinspektør (24) P. E. R. Bjernå, f. 13.2.26, (kontrolsektion)

Vicetoldinspektør (24) A. Folmer-Jensen, f. 14.10.30, kontrolsektion)

Toldkontrollører:

P. E. Askholm (21), f. 12.7.27

E. Petersen (21), f. 12.9.27

H. G. Olsen (21), f. 21.7.28
 G. H. Hoffmann (21), f. 30.11.28
 E. W. Stærke (21), f. 12.9.27
 S. Engsted (21), f. 30.3.29
 A. H. Hansen (21), f. 26.7.30
 Max H. Hansen (21), f. 17.7.29
 E. Friborg (21), f. 20.8.33
 A. Willesen (21), f. 26.6.31
 G. Christensen (21), f. 2.10.32
 J. Juncker Nielsen (21), f. 20.12.34
 K. V. Utzon (21), f. 7.3.37
 J. P. Minddal (21), f. 19.9.38
 V. Jakobsen (21), f. 8.3.36
 B. K. Hansen (20), f. 29.11.37
 V. Tønning (20), f. 5.3.38
 F. Christiansen (20), f. 20.4.28

Overtoldassistenter:

E. F. Rasmussen (17), f. 4.7.39
 B. Jespersen (17), f. 28.7.40
 J. K. Pedersen (17), f. 22.2.30
 E. H. Hansen (17), f. 8.11.40
 F. L. Gram (17), f. 14.3.42
 Fru A. M. T. D. Hansen (17), f. 10.4.43
 B. Vilhelmsen (17), f. 10.9.42
 Fru J. Michelsen (17), f. 14.9.42
 Fru L. I. Kjeldsen (17), f. 15.5.43
 Frk. M. E. Kristensen (17), f. 18.6.43

Toldassistenter:

L. W. F. Madsen (9), f. 13.7.45
 J. Madsen (11), f. 27.9.45
 O. B. Jensen (9), f. 10.12.45
 E. Jørgensen (9), f. 9.4.46
 K. E. H. Madsen (9), f. 29.6.46
 H. K. Jensen (11), f. 5.2.47
 Fru A. Andersen (9), f. 6.11.45
 Fru K. Hansen (9), f. 11.4.49
 A. Lampe (9), f. 13.6.49
 H. P. Christensen (9), f. 17.9.49
 H. Jensen (9), f. 18.10.50
 B. A. Andersen (9), f. 30.4.50

Toldmedhjælper (2):

H. D. Christensen, f. 2.7.50
 J. P. A. Harritsø, f. 19.1.51
 K. S. Jakobsen, f. 3.11.52

Toldelever:

J. Breum Christiansen, f. 18.2.54
 J. Bækgaard Hansen, f. 29.3.54
 Hans Hansen, f. 20.4.54
 P. Nyrnberg, f. 13.8.53
 Henning Jørgensen, f. 10.2.55
 Jørgen B. Madsen, f. 2.4.55

Erik B. Jespersen, f. 20.3.55
Jan V. Christensen, f. 8.10.55
Arne M. Jensen, f. 12.9.55

Toldbetjentlinien

Ekspeditionsafdelingen

Overtoldvagtimester (14) K. W. Hansen,
f. 28.6.07
Overtoldvagtimester (14) P. E. Rasmussen,
f. 13.4.14

Distriktskontrolafdelingen

Toldpatruljimester (20) E. W. Thiesen,
f. 19.9.09
Toldpatruljimester (17) S. V. Frederiksen,
f. 21.7.21
Overtoldvagtimester (13) K. H. J. Fabricius,
f. 25.2.20
Overtoldvagtimester (13) H. C. Rasmussen,
f. 15.12.19
Overtoldvagtimester (13) H. Nielsen, f. 4.6.17
Overtoldvagtimester (13) A. C. B. Larsen,
f. 6.6.24
Overtoldvagtimester (13) E. A. Andersen,
f. 2.12.17
Overtoldvagtimester (13) E. Christiansen,
f. 11.5.24
Overtoldvagtimester (13) H. H. Lauridsen,
f. 21.3.28

Toldvagtimestre (10):

G. B. Johansen, f. 7.12.21
E. Jessen, f. 18.4.22
A. H. P. Anov, f. 26.6.18
S. E. O. Rasmussen, f. 9.12.28

Toldbetjentformænd:

K. H. Jørgensen (8), f. 5.9.06
C. Nielsen (8), f. 30.7.27
H. J. Nielsen (8), f. 5.1.29
H. C. Hansen (8), f. 17.5.33
E. E. Bredo (8), f. 24.9.33
E. M. Jacobsen (7), f. 1.7.30
N. Nielsen (7), f. 23.1.33
H. E. Nielsen (7), f. 27.12.35
E. Lindhøj Pedersen (7), f. 18.12.37
R. C. Jørgensen (7), f. 22.3.36
H. S. Marcuslund (7), f. 30.12.36
L. G. Jensen (7), f. 20.8.38
T. Ravn (7), f. 1.4.39
V. Nielsen (7), f. 19.12.26
M. C. Rasmussen (7), f. 21.8.39
R. P. Rasmussen (7), f. 28.3.38

Toldbetjente:

- P. E. Clausen (3), f. 31.7.45
- S. E. K. Dons (3), f. 7.1.45
- N. O. F. Gade (3), f. 8.10.44
- P. U. Platz (3), f. 7.5.45

Kontorassistentlinier*Administrationsafdelingen*

- Overkontorassistent (17) fru H. C. Spilcker,
f. 7.10.12
- Overkontorassistent (17) fru E. J. M. Hjorth,
f. 17.1.32
- Overkontorassistent (17) fru L. K. Bay,
f. 21.7.43
- Overkontorassistent (17) fru L. J. Nielsen,
f. 23.8.43

Ekspeditionsafdelingen

- Overkontorassistent (17) frk. C. C. Sievertsen,
f. 6.10.23
- Overkontorassistent (17) frk. R. Hammerum,
f. 17.5.13
- Overassistent (0) fru B. Høg Møller,
f. 3.10.22

Virksomhedskontrolafdelingen

- Overassistent (0) fru K. Sylvest Pedersen,
f. 20.7.24

Kontorassistenter:

- Fru E. S. V. Jacobsen (9), f. 15.2.24
- Frk. B. Blak Nielsen (12), f. 3.2.40
- Frk. E. Hansen (9), f. 18.7.38
- Fru A. Jensen (12), f. 16.3.43
- Fru I.-L. Frandsen (12), f. 25.3.44
- Fru I. Madsen (9), f. 24.8.43
- Fru T. S. Malmose (9), f. 31.10.42
- Fru I. Damgaard (9), f. 5.8.44
- Fru K. A. J. Christensen (9), f. 29.3.44
- Fru J. Aagaard Christiansen (9), f. 27.2.45
- Fru I. J. Hoyer (9), f. 3.10.41
- Fru A. Bang (9), f. 27.9.44
- Fru I. Hansen (9), f. 29.10.45
- Fru U. Egegaard Andersen (9), f. 15.11.45
- Fru C. M. Olsson (9), f. 16.3.45
- Fru E. M. Hansen (9), f. 29.8.47
- Frk. A. G. Rasmussen (7), f. 19.3.48
- Frk. M.-A. Breum (7), f. 5.11.48
- Fru L. Christensen (7), f. 23.7.51
- Fru L. M. Nielsen (7), f. 29.11.50
- Frk. Joan E. Pedersen (7), f. 17.6.52
- Frk. L. Markussen (7), f. 22.4.52
- Frk. Hanne Knudsen (7), f. 8.6.53, p. p.

Kontorfunktionærer:

- Fru C. M. Fabricius, f. 7.4.27, (AS)
 Fru D. K. Ottosen, f. 30.5.22, (AS)
 R. V. Krog, f. 25.3.19, (AS)
 Fru A. Hansen, f. 18.3.43, (AS)
 Fru H. M. Rasmussen, f. 8.10.25, (AS)
 Fru H. M. Truelsen, f. 17.12.47, (AS)
 Fru E. Godskesen, f. 17.6.43, (AS)
 Fru M. E. Rasmussen, f. 28.7.45, (AS)
 Fru E. Steen, f. 24.11.44, (AS)
 Fru K. E. Pedersen, f. 25.2.29, (AS)
 Fru B. Madsen, f. 12.6.47, (AS)
 Fru M. Christiansen, f. 2.4.45, (AS)
 Fru M. O. Nielsen, f. 27.6.42, (AS)
 Fru G. H. Ilsø, f. 24.6.43, (AS)
 Fru S. Lorentzen, f. 14.11.45, (AS)
 Fru I. M. Berg, f. 31.8.49, (AS)
 Fru I. P. Sørensen, f. 11.2.50, (AS)
 Fru B. L. Nielsen, f. 1.5.50, (AS)
 Fru L. J. C. Offersen, f. 16.9.48, (AS)
 Fru J. Jakobsen, f. 20.7.45, (AS)
 Fru Kirsten M. Andersen, f. 17.9.46, (AS)
 Fru L. L. Larsen, f. 11.8.27, (AS)
 Frk. Kirsten Hansen, f. 6.10.49, (AS)
 Frk. A. G. B. Andersen, f. 18.10.51, (AS)
 Frk. H. Aagaard Madsen, f. 25.9.50, (AS)
 Fru I. M. Simonsen, f. 26.9.47, (AS)
 Fru Bente Larsen, f. 11.4.52, (AS)
 Frk. K. Rask Andersen, f. 29.4.52, (AS)
 Frk. L. Borre Rasmussen, f. 9.1.52, (AS)

Kontorlærlinge:

- Frk. Birte Larsen, f. 18.2.53
 Frk. Anette Bruun, f. 30.12.53
 Frk. M. Kuhlmann, f. 25.9.53
 Frk. Rita Nielsen, f. 21.8.55

Andre**Toldopsynsmænd:**

- | | |
|------------------------------------|-----|
| R. E. Rasmussen, Klintebjerg | 500 |
| O. R. Andersen, Stige | 540 |
| V. J. Jørgensen, Bogense | 540 |
| J. Nielsen, Nørreby Hals | 720 |

Padborg Distriktstoldkammer

Distriktstoldchef (37), cand. polit. B. Skrydstrup (R^{1*}), f. 9.12.16

Administrationsafdelingen

Toldinspektør (34) E. E. Nielsen, f. 11.3.20

Ekspeditionsafdelingen

Toldinspektør (34) K. E. Nielsen, f. 29.4.12

Distriktskontrolafdeling I

Toldinspektør (34) L. Lorenzen, f. 15.10.13

Distriktskontrolafdeling II

Toldinspektør (29) N. P. Lund-Jensen,
f. 30.5.24

Særlige opgaver

Toldforvalter (34) C. H. Arvad Pedersen,
f. 3.5.07

Toldekspeditioner

Leder af grænsekontrollen i Kruså
Toldinspektør (29) H. C. Kock (M. T. Kha),
f. 2.5.10

Øvrigt personale

Toldassistentlinien

Administrationsfordelingen

Vicetoldinspektør (27) N. C. Jørgensen, f.
11.3.18, (toldkammeradministration)

Ekspeditionsafdelingen

Vicetoldinspektør (24) K. P. Westhoff, f.
26.1.26, (fortoldning)

Distriktskontrolafdeling I

Vicetoldinspektør (24) H. W. Jessen, f.
30.7.26, (kontrolstyring)

Distriktskontrolafdeling II

Vicetoldinspektør (24) C. Nielsen, f. 2.12.27,
(kontrolstyring)

Toldkontrollører:

K. Jørgensen (21), f. 5.4.12
T. J. P. Pedersen (21), f. 29.12.25
T. L. Duus (21), f. 11.6.27
Aage Hansen (21), f. 13.12.30
K. Donkirk (21), f. 20.3.31
H. H. Nederby (21), f. 9.5.32
K. F. Kristensen (21), f. 18.11.31
O. Kjær Larsen (21), f. 17.9.33
E. Hansen (21), f. 20.1.32

Overtoldassistenter:

- S. E. Hansen (17), f. 24.4.39
- B. E. N. Sørensen (17), f. 10.4.41
- J. Johnsen (17), f. 12.5.42

Toldassistent (9) C. H. Caspersen, f. 28.11.45

Toldbetjentlinien

Ekspeditionsafdelingen

- Overtoldvagtmaster (14) I. A. Langelund,
f. 3.12.18
- Overtoldvagtmaster (14) D. Otzen, f. 7.4.32
- Overtoldvagtmaster (13) A. Nielsen,
f. 26.2.21

Distriktskontrolafdeling I

- Toldpatruljemester (20) V. T. Andersen,
f. 17.9.15
- Toldpatruljemester (17) V. J. Gadeberg,
f. 10.10.10
- Toldpatruljemester (17) O. B. Hansen,
f. 3.8.17
- Toldpatruljemester (17) J. J. Schmidt,
f. 21.7.15
- Toldpatruljemester (17) S. O. Laursen,
f. 22.02.16
- Toldpatruljemester (17) E. Pedersen,
f. 28.4.15
- Toldpatruljemester (17)
- Overtoldvagtmaster (13) H. Holt, f. 17.1.14
- Overtoldvagtmaster (13) S. A. A. Jensen i
Pebersmark, f. 6.7.14
- Overtoldvagtmaster (13) A. T. Johansen i
Møllehus, f. 26.6.19
- Overtoldvagtmaster (13) E. K. Pedersen,
f. 22.4.11
- Overtoldvagtmaster (13) J. Frank, f. 7.4.12
- Overtoldvagtmaster (13) A. P. Anker i Kol-
lund, f. 26.2.18
- Overtoldvagtmaster (14) J. K. Nicolajsen,
f. 23.7.19
- Overtoldvagtmaster (14) C. Madsen, f. 9.3.16
- Overtoldvagtmaster (13) A. Toft i Sød,
f. 17.6.21
- Overtoldvagtmaster (14) C. G. M. Hintze,
f. 13.5.14
- Overtoldvagtmaster (13) S. A. Sørensen,
f. 13.1.16
- Overtoldvagtmaster (13) P. C. Olesen,
f. 14.8.16
- Overtoldvagtmaster (13) J. T. T. Frandsen,
f. 22.5.19
- Overtoldvagtmaster (13) K. K. Porsmose,
f. 8.11.21

Overtoldvagtimester (13) E. S. Clausen i
Rudbøl, f. 28.5.25

Distriktskontrolafdeling II

Toldpatruljemeister (20) A. A. Snitgaard,
f. 19.1.18

Overtoldvagtimester (14) H. M. Jørgensen,
f. 21.4.18

Overtoldvagtimester (13) K. J. Hansen,
f. 19.2.22

Overtoldvagtimester (13) V. Thielsen,
f. 10.3.18

Overtoldvagtimester (13) J. H. Kramer,
f. 27.3.20

Toldvagtimestre (10):

E. Nielsen, f. 18.7.18

E. K. L. Andersen, f. 4.1.17

P. H. Bohlbro, f. 9.9.22

S. L. Petersen, f. 13.7.18

C. A. Nielsen, f. 5.11.22

H. Mathiesen, f. 15.2.17

S. P. Kristensen, f. 15.8.13

R. V. Jeppesen, f. 23.6.21

H. J. Schmidt, f. 16.2.19

K. H. Donslund, f. 7.11.18

S. A. Frederiksen, f. 10.12.12

H. L. Matthiesen, f. 7.11.21

E. O. Hansen, f. 10.10.19

N. P. Grevsen, f. 19.12.19

E. Paulsen, f. 23.8.19

J. V. Hansen, f. 8.8.19

A. Jakobsen, f. 8.5.19

A. V. Petersen, f. 6.4.20

E. P. Ebbesen, f. 4.9.22

E. Thyrrerstrup, f. 12.4.23

H. M. Højlund, f. 29.1.25

E. G. F. Danielsen, f. 25.11.22

E. Bang, f. 26.11.20

H. P. M. Nielsen, f. 6.8.22

H. M. Jensen, f. 23.9.19

A. M. Tastesen, f. 7.12.19

K. V. Svendsson, f. 18.5.20

M. B. Nielsen, f. 25.4.19

A. K. T. Iwers, f. 28.8.21

C. O. Møller, f. 27.11.18

J. A. B. Hansen, f. 11.4.21

V. Jørgensen, f. 22.2.22

P. Pedersen, f. 28.3.22

B. Simonsen, f. 28.7.20

E. Lautrup, f. 11.6.21

T. I. Nielsen, f. 29.6.23

T. Matthiesen, f. 21.1.33
 A. Esbensen, f. 7.3.21
 C. J. P. Ø. Hansen, f. 22.10.24
 K. Nørgaard, f. 1.10.21
 K. T. Andersen, f. 4.11.31
 N. J. Christiansen, f. 15.4.18
 J. M. I. Frederiksen, f. 31.1.21

Toldbetjentformænd:

B. E. A. Jensen (8), f. 21.3.20
 H. Olesen (8), f. 10.7.20
 K. J. A. Knudsen (8), f. 7.6.22
 K. A. Madsen (8), f. 9.9.20
 K. H. C. Pedersen (8), f. 27.2.21
 J. S. Kristiansen (8), f. 15.12.21
 S. E. Andersen (9), f. 15.5.23
 K. E. Lund (8), f. 22.12.24
 A. K. Plougstrup (8), f. 15.1.23
 J. K. Jørgensen (8), f. 23.3.23
 R. Jensen (8), f. 1.12.23
 O. Madsen (8), f. 12.6.24
 R. K. Krag (8), f. 17.4.23
 H. F. Halwas (8), f. 25.6.28
 F. Okkels (8), f. 22.11.22
 E. Sørensen (8), f. 18.4.25
 E. T. Jørgensen (8), f. 27.11.24
 E. M. Feddersen (8), f. 29.6.24
 K. B. S. Andersen (8), f. 7.3.23
 I. Heilmann (8), f. 17.5.23
 K. Nielsen (8), f. 11.11.33
 A. Kristensen (8), f. 21.1.24
 H. J. Nielsen (8), f. 1.11.24
 N. J. Jepsen (8), f. 17.6.25
 B. Finnerup (8), f. 23.7.25
 M. Henningsen (8), f. 5.9.26
 V. N. Hansen (8), f. 12.1.26
 G. Skovbølling (7), f. 28.9.23
 H. S. Jørgensen (7), f. 11.6.26
 H. O. F. Pedersen (7), f. 27.6.25
 J. T. Ebsen (7), f. 29.5.26
 S. A. Nielsen (7), f. 25.3.26
 A. T. Mai (7), f. 1.10.26
 L. Larsen (7), f. 2.7.23
 L. L. Larsen (7), f. 17.5.26
 A. Jeppesen (7), f. 19.10.26
 P. J. Høgh (7), f. 9.2.26
 J. M. Schmidt (7), f. 2.2.26
 H. H. Kaad (7), f. 4.9.27
 A. C. Andersen (7), f. 29.8.24
 G. J. Jacobsen (7), f. 9.3.27
 H. J. S. Andreasen (7), f. 4.4.27
 P. V. Mortensen (7), f. 22.9.27

F. A. Steen (7), f. 31.12.27
L. C. Ketelsen (7), f. 20.4.36
V. E. Andresen (7), f. 4.9.30
K. O. H. Jensen (7), f. 6.2.31
E. L. Mogensen (7), f. 22.10.28
P. N. Jørgensen (7), f. 20.3.28
J. A. Petersen (7), f. 1.4.28
S. A. Nørgaard (7), f. 15.4.28
H. V. Nielsen (7), f. 15.6.29
V. Johansen (7), f. 20.11.30
G. P. Hansen (7), f. 11.10.28
A. P. Knudsen (7), f. 17.1.28
B. J. Brodersen (7), f. 15.3.28
J. B. Lassen (7), f. 1.12.29
J. P. Jessen (7), f. 2.7.29
J. C. Petersen (7), f. 20.6.26
P. E. Karlsen (7), f. 26.10.28
K. A. Hansen (7), f. 1.12.29
L. G. Jensen (7), f. 11.10.30
H. G. S. Mortensen (7), f. 23.8.31
H. C. C. Christensen (7), f. 12.10.29
M. Ries (7), f. 6.4.29
P. K. Sonne (7), f. 25.11.28
A. C. Hockerup (7), f. 17.1.31
A. G. Mortensen (7), f. 27.5.31
C. Jørgensen (7), f. 10.3.33
H. C. Boysen (7), f. 7.5.35
E. T. Jensen (7), f. 11.10.36
H. Poulsen (7), f. 19.7.34
T. V. Madsen (7), f. 3.4.35
H. J. Larsen (7), f. 4.4.32
I. V. R. Jessen (7), f. 22.11.36
F. R. Yde (7), f. 21.1.38
B. N. Petersen (7), f. 5.3.38
C. S. Jürgensen (7), f. 8.8.33
B. Poulsen (7), f. 5.4.39
N. P. Petersen (7), f. 29.8.25
H. Rasmussen (7), f. 6.8.27
S. A. J. Floustrup (7), f. 2.4.35
H. E. Andersen (7), f. 8.2.36
O. Mortensen (7), f. 7.8.36
A. S. Rahr (7), f. 18.5.39
A. I. Gellert (7), f. 19.10.31
C. A. Horn (7), f. 15.2.40
K. Teute (7), f. 22.12.37
H. C. Jensen (7), f. 23.5.32
S. H. Petersen (7), f. 26.3.30
W. Westergaard (7), f. 5.10.39
K. W. Nissen (7), f. 3.2.40
C. J. Teglborg (7), f. 4.10.32
E. J. Sørensen (7), f. 20.9.34

C. N. Skovby (7), f. 5.3.35
S. Schmidt (7), f. 4.6.25
V. E. Harsdorf (7), f. 27.11.37
H. A. Dirksen (7), f. 29.1.38
K. Mauritzen (7), f. 26.3.40
J. F. Demant (7), f. 18.8.20
W. C. Madsen (7), f. 14.12.38
G. Kjeldsen (7), f. 8.10.34
A. B. Clausen (7), f. 2.7.37
A. H. Marcussen (7), f. 6.5.39
E. Hansen (7), f. 15.3.40
O. Ziethen (7), f. 8.2.33
S. P. Petersen (7), f. 16.5.38
P. G. Husum (7), f. 10.11.38
V. Clausen (7), f. 10.3.35
H. B. Jessen (7), f. 24.5.36
H. Lassen (7), f. 25.2.41
H. P. Markussen (7), f. 13.8.38
J. T. Lauritzen (7), f. 8.4.39
H. H. Thomsen (7), f. 10.4.36
N. H. Rasmussen (7), f. 30.8.36
E. Moldt (7), f. 11.10.37
C. P. Hansen (7), f. 29.6.35
H. F. Kristensen (7), f. 16.4.40
C. T. Mattesen (7), f. 22.3.31
C. L. Staal (7), f. 1.7.41

Overtoldbetjente (5):

H. J. Christensen, f. 27.1.40
C. P. Linnet, f. 23.7.38
J. H. Jespersen, f. 11.9.38
A. Nissen, f. 20.5.39
B. Ø. Laursen, f. 15.4.40
A. Hansen, f. 27.2.42
K. H. Bjerregaard, f. 23.7.38
J. N. Juhl, f. 23.2.38
A. E. Hansen, f. 6.6.40
H. Clausen, f. 23.11.42
I. L. K. Ærenlund, f. 12.7.42
K. E. Nielsen, f. 28.3.39
P. M. Anker, f. 18.10.41
E. Nielsen, f. 3.8.42
O. Jepsen, f. 4.7.37
P. C. Svendsen, f. 7.9.41
B. H. Thomsen, f. 25.6.40

Toldbetjente:

E. Hansen (3), f. 19.2.42
F. Jeggesen (3), f. 13.9.41

Kontorassistentlinier

Administrationsafdelingen

Overkontorassistent (17) fru B. J. Jørgensen, f. 27.10.32

Overassistent (0) fru I. Sørensen, f. 17.4.38

Ekspeditionsafdelingen

Overkontorassistent (17) fru M. Haberstroh,
f. 6.12.36

Overkontorassistent (17) fru B. Donkirk,
f. 7.2.41

Kontorassistenter:

Fru A. M. Dam (12), f. 23.1.29

Fru R. I. Nielsen (9), f. 14.5.45

Fru E. Oehmichen (9), f. 21.11.45

Fru K. M. W. Jørgensen (7), f. 10.10.46

Frk. B. P. Jensen (7), f. 23.1.49

Frk. I. L. Andersen (7), f. 15.11.49

Fru L. Rossen (7), f. 31.10.50

Frk. Anne C. Schmidt (7), f. 25.2.52

Kontorfunktionærer:

Fru I. A.-M. Rasmussen, f. 21.11.20, (AS)

Fru G. D. Lund-Jensen, f. 17.6.23, (AS)

Fru D. Hansen, f. 21.5.41, (AS)

Fru I. M. Jørgensen, f. 27.1.46, (AS)

Fru J. Ærenlund, f. 21.12.45, (AS)

Fru A. M. Husum, f. 10.7.41, (AS)

Fru I. Petersen, f. 27.2.49, (AS)

Fru K. L. Walter, f. 10.2.45, (AS)

Fru K. M. Carlsen, f. 28.8.47, (AS)

Fru J. M. Tagesen, f. 24.3.46, (AS)

Fru M. Joitke, f. 30.1.47, (AS)

Fru E. Boger, f. 23.3.50, (AS)

Fru B. M. Petersen, f. 15.9.48, (AS)

Fru B. Horn, f. 29.10.40, (AS)

Fru K. F. Hansen, f. 6.10.49, (AS)

Fru J. Schreblowski, f. 17.8.46, (KA)

Frk. J. Danvad, f. 29.8.50, (AS)

Fru D. Petersen, f. 28.2.42, (AS)

Frk. M. Jørgensen, f. 14.7.50, (AS)

Fru E. Nielsen, f. 5.9.44, (AS)

Fru E. Westhoff, f. 12.3.26, (AS)

Fru K. Olsen, f. 9.12.38, (AS)

Frk. Henny Petersen, f. 5.4.52, (AS)

Fru E. C. Lassen, f. 5.6.42, (AS)

Fru Agna A. Paulsen, f. 22.3.24, (KA)

Frk. B. Andresen Schmidt, f. 12.5.52, (AS)

Fru Sonja Schmidt, f. 9.10.48, (AS)

Fru H. Buhl Petersen, f. 26.12.29, (AS)

Frk. Birgit Møller, f. 12.11.50, (AS)

Frk. Lissi Hansen, f. 17.4.51, (AS)

Frk. Rita Marie Jakobsen, f. 12.10.51, (AS)

Frk. Hanne G. Lauridsen, f. 19.3.52, (AS)

Frk. Lis Jessen, f. 10.6.54, (KA)

Frk. Tove Jørgensen, f. 11.7.50, (AS)

Frk. Inge Jessen, f. 28.4.50, (AS)
 Frk. K. Truelsen, f. 20.8.50, (AS)
 Frk. Herdis Sørensen, f. 8.11.52, (AS)
 Frk. M. Weinkauf, f. 14.3.53, (AS)
 Frk. B. K. Tønder, f. 13.2.52, (AS)

Kontorlærlinge:

Frk. M. Vestergaard, f. 2.2.53
 Frk. Conni Lassen, f. 28.5.54
 Frk. Sine M. Møller, f. 21.6.54
 Frk. Karin Mathiesen, f. 22.2.55

Andre

Toldopsynsmænd:

H. P. Nielsen, Ballum	540
H. Christensen, Dyvig	540
T. T. Mørk, Nygård	540
A. Knudsen, Rømø	360
J. B. M. Christensen, Havervad	360
E. A. Nielsen, Hjørpsted	540
C. P. Christiansen, Ballum Sluse	540
Fru E. L. S. Hansen, Tønder Lufthavn	720

Visitatricer:

Fru N. S. Mortensen, Rudbøl	360
Fru V. Jeppesen, Møllehus	360
Fru I. Hansen, Kruså	360
Fru K. A. Ø. Ølbye, Sæd	360
Fru P. Knudsen, Pebersmark	360
Fru B. Schmidt, Kruså	360
Fru S. Kjærsgaard, Havneby	360
Fru A. Matthiesen, Padborg	760

Randers Distriktstoldkammer

Distriktstoldchef (37) V. K. Hellesen, f. 5.1.10

Administrationsafdelingen

Toldinspektør (34) H. J. Thygesen, f. 10.4.23

Ekspeditionsafdelingen, herunder distriktskontrol

Toldinspektør (29) S. A. Ballisager, f. 14.8.14

Underafdelingen for distriktskontrol

Vicetoldinspektør (25) K. B. M. Nielsen,
f. 17.1.24

Virksomhedskontrolafdelingen

Toldinspektør (34) H. L. P. Børthy Petersen, f. 28.11.11

Øvrigt personale

Toldassistentlinien

Administrationsafdelingen

Vicetoldinspektør (25) H. Hansen, f.
30.9.06, (toldkammeradministration)

Vicetoldinspektør (24) R. Jensen-Fisker, f.
19.11.25, (oppebørselsadministration)

Ekspeditionsafdelingen, herunder distriktskontrol

Vicetoldinspektør (25) L. S. Andersen, f.
16.3.06, (fortoldning)

Virksomhedskontrolafdelingen

Vicetoldinspektør (25) R. A. Ulrik, f.
13.5.09, (kontrolstyring)

Vicetoldinspektør (25) O. J. Larsen, f.
21.12.11, (kontrolsektion)

Vicetoldinspektør (25) M. Madsen, f.
17.6.19, (kontrolsektion)

Vicetoldinspektør (25) L. Smith Pedersen, f.
7.4.21, (kontrolsektion)

Vicetoldinspektør (25) O. Nordentoft, f.
27.3.22, (kontrolsektion)

Toldkontrollører:

C. A. R. Juhl (22), f. 7.12.24

A. Fisker (21), f. 12.5.31

E. Lindberg (21), f. 6.4.29

E. A. Pedersen (21), f. 17.7.31

A. Ø. Sørensen (21), f. 12.11.32

C. J. Højlund Skou (21), f. 26.9.31

Å. Hastrup Andersen (21), f. 21.9.31

E. K. Andersen (21), f. 1.5.35

M. Bjerregård (21), f. 2.8.35

T. J. Møller (21), f. 19.2.33
G. F. Hansen (21), f. 9.3.34
T. A. Gregersen (20), f. 8.7.26

Overtoldassistenter:

U. K. Hald (19), f. 12.10.39
I. K. Pedersen (17), f. 14.11.39
L. B. Hansen (17), f. 15.10.39
F. Madsen (17), f. 11.12.40
Fru H. L. Ebdrup (17), f. 7.2.38
F. H. Løgitmark (17), f. 17.2.42
B. Sørensen (17), f. 14.4.41
P. E. Rasmussen (17), f. 10.4.42
O. Lindberg Jørgensen (17), f. 2.3.42
B. Hansen (17), f. 13.5.42
E. H. Sørensen (17), f. 31.12.42
B. G. Nielsen (17), f. 18.2.43
S. Madsen (17), f. 5.3.43
K. Nielsen (17), f. 4.11.42
P. Skipper-Pedersen (17), f. 1.4.43
C. H. Haagensen (17), f. 4.7.43
M. Lauridsen (17), f. 27.10.43
B. Petersen (17), f. 12.5.43
H. L. Nielsen (17), f. 22.3.44
Fru A. Schlesinger (17), f. 5.6.45
K. B. Nielsen (17), f. 25.11.44

Toldassistenter:

P. Rønne (9), f. 30.9.44
H. H. Larsen (11), f. 3.2.47
B. Josefsen (11), f. 10.3.47
E. Petersen (11), f. 12.1.45
J. K. Broberg (9), f. 14.4.46
M. Nielsen (9), f. 25.2.47
J. Hansen (9), f. 9.12.48
L. F. Lassen (9), f. 14.4.49
J. Frandsen (9), f. 13.5.49
A. K. Hansen (9), f. 29.5.50

Toldmedhjælper (2):

P. H. Pedersen, f. 15.1.51
Frk. L. A. Mikkelsen, f. 5.4.52

Toldelever:

Frk. B. Høse Larsen, f. 6.2.54
J. Lyngaa, f. 29.6.54
B. Melander, f. 28.11.52
S. Byrialsen, f. 6.12.54
Frk. Helle E. Nørgaard, f. 9.8.53
Per K. Simonsen, f. 19.12.54
P. A. S. Hald, f. 15.3.55
Torben A. Bonde, f. 12.3.55

Toldbetjentlinien

*Ekspeditionsafdelingen, herunder
distriktskontrol*

- Toldpatruljemester (17) O. G. Sørensen,
f. 12.3.26
Overtoldvagtmester (13) A. H. Nielsen,
f. 5.8.34
Overtoldvagtmester (13) A. E. H. Johansen,
f. 1.7.20

Toldvagtmestre (10):

- J. K. Andersen, f. 29.4.20
C. G. N. Toft, f. 18.3.21
I. H. M. Jørgensen, f. 23.4.38

Toldbetjentformænd:

- K. E. Skiffard (9), f. 21.4.33
V. K. Bugge (8), f. 13.2.30
K. D. Larsen (8), f. 16.12.30
E. Engstrup (8), f. 27.9.34
K. K. Nielsen (7), f. 26.5.31
A. A. Nygaard (7), f. 27.10.32
P. Jacobsen (7), f. 3.5.34
E. Christensen (7), f. 5.6.39
E. Nielsen (7), f. 25.8.41

Overtoldbetjente (5):

- O. J. Johansen, f. 27.11.41
A. Møller, f. 30.9.41

Toldbetjent N. H. Ebdrup (3), f. 17.2.43

Kontorassistentlinien

Administrationsafdelingen

- Overkontorassistent (17) fru H. V. K. Poul-
sen, f. 26.2.37

*Ekspeditionsafdelingen, herunder
distriktskontrol*

- Overkontorassistent (17) frk. J. S. Jensen,
f. 7.7.42

Virksomhedskontrolafdelingen

- Overkontorassistent (18) fru E. M. Kristian-
sen, f. 8.2.24

Kontorassistenter:

- Fru S. B. Overgård (12), f. 29.10.36
Fru S. Christensen (12), f. 14.11.42
Fru L. Fredberg (12), f. 5.8.43
Fru B. L. Riis (9), f. 14.3.43
Fru J. B. Møseth (9), f. 21.5.43
Fru K. Fogtmann (9), f. 29.3.46
Fru A. M. Strangholt (7), f. 18.11.45
Fru I.-L. Mørch (7), f. 16.12.48

Frk. M. Holm (7), f. 11.11.47
 Frk. V. S. Nielsen (7), f. 15.2.49
 Fru K. Larsson (7), f. 11.2.50
 Frk. A. Møller Andreasen (7), f. 25.10.51

Kontorfunktionærer:

Fru I. A. Hougaard, f. 28.12.43, (AS)
 Frk. R. S. Christensen, f. 22.11.45, (AS)
 Fru A. Nielsen, f. 8.6.42, (AS)
 Fru I. W. H. Jensen, f. 26.11.47, (KA)
 Fru E. Søgaaard, f. 9.11.42, (AS)
 Frk. J. V. Jensen, f. 20.12.45, (AS)
 Fru U. L. Vraa Nielsen, f. 1.10.45, (AS)
 Fru G. L. Veirum, f. 1.7.31, (AS)
 Fru E. G. Cortzen, f. 28.5.40, (AS)
 Fru B. Larsen, f. 29.6.41, (AS)
 Fru S. B. Lysgaard, f. 31.1.42, (AS)
 Fru H. D. Thriega, f. 13.6.46, (AS)
 Fru E.-M. Sørensen, f. 27.3.47, (AS)
 Fru V. J. Olesen, f. 17.12.37, (AS)
 Fru G. B. Poulsen, f. 22.12.44, (AS)
 Fru U. Baunsgaard, f. 6.10.48, (AS)
 Fru L. Pedersen, f. 9.7.49, (AS)
 Frk. K. M. Jepsen, f. 30.3.48, (AS)
 Frk. I. L. H. Kristensen, f. 14.2.48, (AS)
 Fru I. A. Andersen, f. 8.9.46, (AS)
 Frk. J. M. K. Thomsen, f. 18.6.46, (KA)
 Frk. M. Lüsberg, f. 1.3.51, (AS)
 Frk. L. K. Friis, f. 8.5.49, (AS)
 Frk. A. Nørgaard, f. 21.8.48, (AS)
 Fru B. Damm, f. 26.11.50, (AS)
 Fru A.-G. Weinreich Jensen, f. 21.1.49, (AS)
 Frk. S. Kjelgaard, f. 27.8.45, (AS)
 Fru Elisabeth Andersen, f. 26.8.46, (AS)
 Fru K. B. Nybo Hansen, f. 13.8.53, (AS)

Kontorlærlinge:

Frk. Sonja A. Jensen, f. 2.7.52
 Frk. Kirsten Pedersen, f. 2.11.53
 Frk. I. L. Selch Jensen, f. 10.2.54

Andre

Toldopsynsmænd:

N. H. Jensen, Voer	540
M. T. L. Broch, Udbyhøj	540
J. Sørensen, Hevringholm	360
H. S. Andersen, Tirstrup	720

Rødbyhavn Distriktstoldkammer

Distriktstoldchef (36) O. F. Jensen-Fangel,
f. 14.1.06

Administrationsafdelingen, herunder distriktskontrol

Toldinspektør (32) H. A. Jepsen, f. 6.12.15

Distriktskontrolafdelingen

Toldinspektør (29) A. C. Albrethsen,
f. 3.2.10

Øvrigt personale

Toldassistentlinien

*Administrationsafdelingen, herunder
ekspedition*

Vicetoldinspektør (24) E. L. Ulstrup, f.
5.4.35, (fortoldning)

Toldassistenter:

O. Frederiksen (9), f. 31.3.47
J. Christensen (9), f. 11.7.46

Toldbetjentlinien

Distriktskontrolafdelingen

Toldpatruljemester (17) H. H. Larsen,
f. 27.12.14

Overtoldvagtimester (13) S. Stensgaard,
f. 10.10.22

Overtoldvagtimester (13) E. H. Bergqvist,
f. 9.11.24

Overtoldvagtimester (13) C. T. H. Nielsen,
f. 20.9.20

Overtoldvagtimester (13) S. E. L. Christensen,
f. 4.7.22

Overtoldvagtimester (13) B. H. Pedersen,
f. 7.9.23

Overtoldvagtimester (13) H. C. B. Larsen,
f. 12.9.33

Toldbetjentformænd:

E. Nielsen (7), f. 11.5.31

A. Hansen (7), f. 19.7.29

B. S. Hansen (7), f. 12.5.33

J. J. Jessen (7), f. 14.4.36

F. V. Sørensen (7), f. 5.5.39

V. K. Sørensen (7), f. 8.6.37

P. F. Trane (7), f. 18.3.38

P. S. Pedersen (7), f. 23.1.38

K. H. Rasmussen (7), f. 26.3.37

J. U. Ibsen (7), f. 19.5.41
 P. A. Nordendorf (7), f. 21.4.38
 M. K. Kaarsholm (7), f. 16.12.30
 F. M. Nielsen (7), f. 10.10.36

Overtoldbetjente (5):

E. O. Olsen, f. 22.5.36
 B. R. Jensen, f. 27.1.39
 P. G. Rasmussen, f. 25.2.37
 J. S. Rasmussen, f. 7.12.42
 K. E. Ø. Larsen, f. 20.9.44

Toldbetjente:

C. B. Rasmussen (3), f. 11.4.39
 B. A. Wrona (3), f. 6.2.41
 H. R. I. Hansen (3), f. 23.12.43
 J. Aksglæde (3), f. 28.8.42
 H. C. Bendtsen (3), f. 11.4.43
 I. K. Kristjansen (3), f. 29.9.43
 A. Madsen (3), f. 4.1.43
 H. S. A. Klintø (3), f. 16.1.44
 W. B. Andersen (3), f. 21.7.44
 I. B. Andersen (3), f. 7.2.46
 P. A. Johansen (3), f. 28.5.43
 L. H. Olsen (3), f. 30.7.40
 J. Jensen (3), f. 15.12.43
 O. Overgaard (3), f. 8.1.41
 E. Thomsen (3), f. 23.7.47

Kontorassistentlinien

Kontorfunktionærer:

Frk. I. Hansen, f. 16.8.47, (AS)
 Fru K. L. Hedelej, f. 20.4.48, (AS)
 Frk. V. Hansen, f. 31.1.43, (AS)
 Fru J. A. Jørgensen, f. 4.4.50, (AS)
 Frk. B. Hansen, f. 5.6.50, (AS)
 Frk. R. E. Kubiak, f. 15.10.50, (AS)
 Frk. B. Maria Nielsen, f. 17.7.48, (KA)
 Fru Birgit Petersen, f. 19.7.52, (AS)
 Fru Anna E. Larsen, f. 21.2.46, (AS)
 Frk. K. Thulin, f. 24.11.51, (AS)
 Frk. Marianne Larsen, f. 6.12.51, (AS)
 Fru Jørn J. Jensen, f. 19.6.46, (AS)

Andre

Toldopsynsmænd:

S. V. Hansen, Kramnitse	540
H. E. Rasmussen, Rødbyhavn	960
Visitatrice fru K. M. Christensen, Rødbyhavn	400

Rønne Distriktstoldkammer

Distriktstoldchef (36) S. Holsgaard, f. 1.7.18

Administrationsafdelingen

Toldinspektør (30) S. A. Marchman,
f. 29.11.18

Ekspeditionsafdelingen, herunder distriktskontrol

Toldinspektør (29) E. B. Frandsen, f. 26.2.22

Virksomhedskontrolafdelingen

Toldinspektør (32) E. T. C. Braun, f. 20.2.10

Øvrigt personale

Toldassistentlinien

Virksomhedskontrolafdelingen

Vicetoldinspektør (24) E. Svendsen, f.
19.3.26, (kontrolsektion)

Toldkontrollører:

F. E. W. Kjølbj (20), f. 15.11.23
B. C. Andersen (21), f. 10.1.12
I. Düring G. Jensen (21), f. 10.12.30
P. A. Flinck (21), f. 4.3.34

Overtoldassistenter:

B. C. Solhøj Hansen (19), f. 23.9.38
E. Juul-Pedersen (17), f. 22.1.40
J. Sjøholm (17), f. 13.7.39
M. Lau (17), f. 26.1.42

Toldassistenter:

T. Lundsager (9), f. 3.9.45
B. Pedersen (9), f. 20.3.45
P. E. Lyngvald (9), f. 1.9.45
B. M. Bjørnsen (11), f. 29.4.45
Fru M. H. Kildesgaard (11), f. 14.7.45
P. Gjettermann (9), f. 11.2.48

Toldmedhjælper (2) frk. A.-M. Gotfredsen,
f. 4.11.50

Toldelev P. Michelsen, f. 5.10.54

Toldbetjentlinien

Ekspeditionsafdelingen, herunder distriktskontrol

Toldpatuljemester (17) M. O. Bjørnsen,
f. 13.9.13

Overtoldvagtimester (13) V. S. Sørensen,
f. 11.5.25

Overtoldvagtimester (13) O. S. Mogensen,
f. 19.8.34

Overtoldvagtimester (13) M. A. N. Bang,
f. 24.6.24

Toldvagtmaster (10):

S. Holm, f. 1.7.27
K. V. Stilling i Neksø, f. 6.12.28

Toldbetjentformænd:

J. J. K. Sonne (8), f. 20.12.28
S. E. Samson (8), f. 12.7.32
P. B. Marker (8), f. 10.1.34
O. P. Stange (9), f. 14.2.39
R. M. Sten (7), f. 13.3.31
T. B. Holmberg (7), f. 25.2.39
T. H. Jensen (7), f. 22.1.35
F. Henriksen (7); f. 30.9.38

Overtoldbetjente (5):

S. E. Sonne-Hansen, f. 28.7.39
F. E. Bødtger, f. 25.4.40

Toldbetjente:

B. K. Kjøller (3), f. 25.10.44
K. O. Pedersen (3), f. 31.12.45
M. Rasmussen (3), f. 10.1.40
I. W. Holm (2), f. 14.9.44, p. p.
H.-A. Holmberg, (2), f. 21.10.45, p. p.

Kontorassistentlinien

Administrationsafdelingen

Overkontorassistent (17) frk. R. M. Carlsen,
f. 6.4.29

Virksomhedskontrolafdelingen

Overkontorassistent (17) frk E. K. Madsen,
f. 14.7.31

Kontorassistenter:

Fru N. Stiberg-Nielsen (9), f. 12.8.45
Frk. R. Lenz (7), f. 2.8.51
Frk. L. H. Engell (7), f. 1.4.51
Fru H. F. Jensen (7), f. 10.9.52

Kontorfunktionærer:

Fru I. K. W. Dam, f. 23.12.20, (AS)
Fru B. Andersen, f. 6.7.46, (AS)
Frk. K. M. Schou, f. 3.5.48, (AS)
Fru M. E. Madsen, f. 22.8.47, (AS)
Frk. I. F. Møller, f. 28.8.50, (AS)
Frk. B. Høi, f. 22.2.51, (AS)
Frk. L. C. S. Carlsen, f. 24.2.51, (AS)
Frk. B. L. Olsen, f. 23.8.50, (AS)
Frk. B. L. Nielsen, f. 2.2.51, (AS)
Fru A.-L. Nielsen, f. 24.8.44, (AS)

Kontorlærlinge:

Frk. Lene M. Hansen, f. 21.2.53

Andre

Toldopsynsmænd:

C. A. Holm, Hasle 960

A. S. Holm, Vang	800
J. A. Bentsen, Tejn	960
K. A. Munch, Boderne	300
H. M. A. Jensen, Listed	360
I. G. Mortensen, Hammerhavnen ...	720
K. A. Jørgensen, Arnager	360
L. Pedersen, Snogebæk	360
K. F. Vang, Gudhjem	720
N. G. Hald-Andersen, Allinge-Sandvig	760
J. P. Jakobsen, Christiansø	420

Skive Distriktstoldkammer

Distriktstoldchef (36) A. C. Thornild,
f. 15.3.20

Administrationsafdelingen

Toldinspektør (30) A. Møller Sørensen,
f. 6.10.18

Ekspeditionsafdelingen, herunder distriktstoldkontrol

Toldinspektør (29) R. V. Aagaard, f. 10.9.09

Underafdelingen for distriktstoldkontrol

Vicetoldinspektør (24) H. Andresen Krog,
f. 15.4.27

Virksomhedskontrolafdelingen

Toldinspektør (34) G. Jensen, f. 3.5.23

Øvrigt personale

Toldassistentlinien

Administrationsafdelingen

Vicetoldinspektør (25) G. S. Vinding, f.
3.1.19, (oppebørselsadministration)

Virksomhedskontrolafdelingen

Vicetoldinspektør (24) H. Thomsen, f. 3.8.29,
(kontrolstyring)

Vicetoldinspektør (24) B. Møller, f. 10.5.22,
(kontrolsektion)

Vicetoldinspektør (24) B. R. Nielsen, f.
18.5.29, (kontrolsektion)

Vicetoldinspektør (24),
(kontrolsektion)

Toldkontrollører:

E. S. Clausen (21), f. 15.3.17

Fru A. M. Ø. Lillelund (21), f. 26.6.22

A. K. Krog (21), f. 13.9.33

K. M. Christensen (21), f. 22.11.36

H. Mortensen (21), f. 13.3.36

Overtoldassistenter:

H. K. Jørgensen (19), f. 12.1.38

H. Olesen (17), f. 16.10.41

Fru E. Grøn (17), f. 18.9.43

E. F. Petersen (17), f. 24.8.44

J. B. Yde (17), f. 9.9.44

H. Albers (17), f. 28.10.44

P. O. Ørum (17), f. 28.1.45

S. E. Nielsen (17), f. 2.3.45

K. J. Hansen (17), f. 1.4.45

Toldassistenter:

J. J. Nielsen (9), f. 1.5.45

H. A. Kristensen (9), f. 21.12.45
 I. T. Pedersen (9), f. 18.1.46
 P.-E. H. Jönsson (11), f. 1.12.45
 C. H. Madsen (9), f. 16.2.47
 M. M. Nielsen (9), f. 31.12.47
 S. A. Jensen (9), f. 21.1.48
 E. G. Hansen (9), f. 28.1.48
 K. Sørensen (9), f. 16.1.50

Toldmedhjælper (2) F. A. S. Hansen, f. 21.7.50

Toldelever:

Børge W. Hermansen, f. 28.10.52
 O. Berg Stefansen, f. 25.9.53
 Jørn Madsen, f. 18.12.54
 Jørgen L. Henriksen, f. 2.4.54
 L. Stick, f. 1.5.55

Toldbetjentlinien

*Ekspeditionsafdelingen, berunder
 distriktskontrol*

Overtoldvagtimester (14) J. Popp-Kristensen,
 f. 13.3.17, (sektionsleder)

Toldvagtimester (10):

H. Jensen, f. 28.10.15
 B. S. I. Abel, f. 27.1.29

Toldbetjentformænd:

K. A. B. Christiansen (8), f. 13.4.31
 K. Johannsen (7), f. 25.10.37
 K. Nielsen (7), f. 8.9.32

Overtoldbetjent (5) K. S. Sørensen, f. 2.10.36

Kontorassistentlinien

Kontorassistenter:

Fru S. S. Brodersen (12), f. 14.1.41
 Fru B. A. Ørum (7), f. 3.11.50

Kontorfunktionærer:

Fru B. V. Iversen, f. 10.1.46, (AS)
 Fru B. B. Nielsen, f. 27.12.48, (KA)
 Fru E. A. L. Domino, f. 10.3.47, (AS)
 Frk. J. Mosgaard, f. 8.2.45, (AS)
 Fru I. L. Hagelquist, f. 25.5.45, (AS)
 Fru E. B. Christiansen, f. 31.1.45, (AS)
 Fru B. M. Pedersen, f. 12.6.46, (KA)
 Fru I. S. Frandsen, f. 26.7.47, (AS)
 Frk. B. Nielsen, f. 26.8.49, (AS)
 Fru K.-M. V. Houlborg, f. 12.3.50, (AS)
 Fru L. K. Viborg, f. 14.9.49, (AS)
 Fru B. M. S. Christensen, f. 9.8.48, (AS)
 Frk. B. K. Andersen, f. 24.4.49, (AS)
 Frk. L. E. Sørensen, f. 25.9.50, (AS)
 Frk. R. M. Christensen, f. 21.4.51, (AS)
 Frk. A. D. S. Pedersen, f. 10.3.50, (AS)
 Frk. I. Hejlskov, f. 16.3.51, (AS)

Fru Gerda A. Jensen, f. 15.11.52, (AS)

Frk. K. Kaastrup, f. 9.1.52, (AS)

Kontorlærlinge:

Frk. Ketty Larsen, f. 13.7.53

Frk. Tove Markussen, f. 23.2.54

Andre

Toldopsynsmænd:

K. Østergaard, Glyngøre 500

K. D. Verden, Færkering 600

N. H. Poulsen, Ålbæk 378

A. P. Horsager, Sundsøre 540

G. N. J. Nielsen, Virksund 540

J. J. Laursen, Viborg Flyveplads ... 540

C. Thomassen, Fursund 1.200

Svendborg Distriktstoldkammer

Distriktstoldchef (37) Niels Kjærbøl, f. 15.2.23

Administrationsafdelingen

Toldinspektør (32) H. V. Larsen, f. 16.4.15

Ekspeditionsafdelingen

Toldinspektør (29) K. E. Jørgensen,
f. 15.10.22

Distriktskontrolafdelingen

Toldinspektør (34) E. Holst Christensen,
f. 16.2.16

Virksomhedskontrolafdelingen

Toldinspektør (34) J. Ermegaard, f. 13.8.24

Øvrigt personale

Toldassistentlinien

Administrationsafdelingen

Vicetoldinspektør (24) C. Damgaard Møller,
f. 1.7.29, (toldkammeradministration)

Vicetoldinspektør (24) P. A. Knudsen, f.
27.6.26, (oppebørselsadministration)

Ekspeditionsafdelingen

Vicetoldinspektør (24) abf.
Toldkontrollør (21/24) H. Wittenberg, f.
5.10.29, (fortoldning)

Virksomhedskontrolafdelingen

Vicetoldinspektør (24) J. B. Andersson, f.
4.4.28, (kontrolstyring)

Vicetoldinspektør (25) S. A. Frederiksen, f.
5.4.20, (kontrolsektion)

Vicetoldinspektør (25) H. C. Bogh, f.
18.7.24, (kontrolsektion)

Vicetoldinspektør (24) K. Kruuse Sørensen,
f. 8.12.24, (kontrolsektion)

Vicetoldinspektør (24) B. Schmidt Nielsen,
f. 17.6.25, (kontrolsektion)

Toldkontrollører:

O. Havn Eriksen (21), f. 1.4.09

J. P. Hansen (21), f. 2.12.23

P. H. Møller Nielsen (21), f. 27.7.34

F. G. Meyer (21), f. 15.9.15

H. J. Jessen (21), f. 3.4.33

F. Larsen (21), f. 13.8.35

F. R. Nielsen (21), f. 24.9.34

J. Hanson (21), f. 20.6.33

F. Granby (21), f. 25.4.37
K. K. Christensen (20), f. 21.10.37
H. H. Christiansen (20), f. 9.9.36

Overtoldassistenter:

M. Kurthien (17), f. 18.7.39
L. R. Kirkerup (17), f. 14.3.39
A. Warming (17), f. 4.6.40
P. Røssel (17), f. 12.8.42
A. G. Johannesen (17), f. 26.10.42
P. C. Castbak (17), f. 7.5.43
B. E. Madsen (17), f. 26.8.43
Fru W. B. Leth (17), f. 5.12.40
T. J. Larsen (17), f. 4.2.43
K. P. B. Hansen (17), f. 16.3.44
K. E. Thomsen (17), f. 14.1.44

Toldassistenter:

N. A. M. Petersen (9), f. 9.12.44
O. B. Albertsen (9), f. 6.4.47
P. C. Sibbesen (9), f. 12.1.49

Toldmedhjælper (2):

K. P. Pedersen, f. 9.9.50
P. D. Jørgensen, f. 18.10.50
A. E. Jacobsen, f. 11.2.51

Toldelever:

Frk. Bente L. Rasmussen, f. 18.8.54
J. Eggert Rasmussen, f. 15.7.53
F. E. Lund Hansen, f. 16.9.54
H.-J. C. Lindhardtsen, f. 17.10.54
Bjarne Sørensen, f. 5.6.55
S.-B. Mandel Hansen, f. 25.1.56
F. Bastholm Hansen, f. 6.8.54

Toldbetjentlinien

Distriktskontrolafdelingen

Toldpatruljemester (17) R. Kristensen,
f. 29.5.17
Toldpatruljemester (17) H. Jørgensen,
f. 1.1.21
Overtoldvagtimester (14) K. W. Hansen,
f. 5.7.08
Overtoldvagtimester (13) C. M. H. Rasmus-
sen, f. 22.7.19
Overtoldvagtimester (13) E. A. Stavnshøj,
f. 22.6.24
Overtoldvagtimester (13) C. P. Hansen,
f. 28.3.20
Overtoldvagtimester (13) L. H. Frederiksen,
f. 12.1.32

Toldvagtimestre (10):

N. M. Krull i Ærøskøbing, f. 17.6.12

J. E. Olsen, f. 1.1.19
 E. Andersen, f. 1.12.22
 O. A. Klausman, f. 18.6.27
 C. A. C. Eriksen, f. 20.6.27
 L. Svane, f. 20.8.23

Toldbetjentformænd:

U. Sørensen (9), f. 20.1.22
 A. J. Schuldt (9), f. 4.6.21
 C. K. Fog (8), f. 17.9.30
 C. Olesen (8), f. 12.5.32
 V. K. Jensen (8), f. 24.7.28
 O. E. Dolleris (8), f. 6.8.26
 E. Randrup (7), f. 13.4.33
 K. A. Gori (7), f. 7.9.33
 A. T. Ekman (7), f. 19.1.36
 P. R. C. Petersen (7), f. 3.3.37
 H. P. K. Petersen (7), f. 7.2.34
 A. Christensen (7), f. 31.3.35
 M. H. Rasmussen (7), f. 13.10.38
 O. Pilgaard (7), f. 18.1.35
 R. R. Granroth-Hansen (7), f. 18.6.38
 E. K. Holst (7), f. 24.10.40
 M. Sloth (7), f. 20.9.35
 K. Larsen (7), f. 16.7.37

Overtoldbetjente (5):

F. O. Andersen, f. 10.10.39
 B. J. Madsen, f. 23.2.40
 J. P. Nielsen, f. 3.4.40
 F. H. Nielsen, f. 3.12.40
 H. Bentzen, f. 23.6.41
 B. T. Jepsen, f. 24.8.37
 U. E. Marquardsen, f. 16.7.41

Toldbetjente:

B. J. Juhl (3), f. 17.7.42
 E. Kajhøj (3), f. 6.6.41
 H. Pedersen (3), f. 3.9.47
 A. le F. Honoré (2), f. 8.4.43 p. p.
 J. G. Svane (3) i Marstal, f. 7.1.07, fg.

Kontorassistentlinien*Administrationsafdelingen*

Overkontorassistent (17) fru E. K. W. Jensen, f. 5.6.25

Ekspeditionsafdelingen

Overassistent (0) fru A. L. Christiansen, f. 18.7.42
 Overassistent (0) frk. K. L. Andersen, f. 29.1.32

Virksomhedskontrolafdelingen

Overkontorassistent (17) frk. G. E. L. Larsen, f. 17.5.31

Kontorassistenter:

- Fru E. Kristiansen (12), f. 15.5.35
 Fru G. M. P. Christiansen (12), f. 28.7.32
 Fru E. M. Granby (9), f. 7.8.44
 Fru E. Ø. Hjernø-Christensen (9), f. 5.7.46
 Frk. J. L. Hansen (7), f. 1.6.47
 Frk. I. M. Schmidt (7), f. 21.3.49
 Frk. M. Dolleris (7), f. 3.5.51
 Fru B. Bogetoft Ærenlund (7), f. 12.3.52
 Frk. L. M. Foli (7), f. 27.4.53, p. p.

Kontorfunktionærer:

- Fru K. R. Jensen, f. 9.5.45, (AS)
 Fru E. M. Spanggaard Petersen, f. 2.10.42, (AS)
 Frk. G. E. Limkær, f. 10.11.13, (AS)
 Fru B. L. Pedersen, f. 27.4.32, (AS)
 Fru C. B. Andersen, f. 19.5.46, (AS)
 Fru H. R. Kristiansen, f. 13.3.47, (AS)
 Frk. J. K. S. Hansen, f. 18.10.48, (AS)
 Fru I. M. B. Madsen, f. 10.3.35, (AS)
 Fru K. Kirkelund-Jensen, f. 5.10.20, (AS)
 Fru C. E. Petersen, f. 20.2.49, (AS)
 Fru Y.-K. Jensen, f. 30.8.48, (AS)
 Fru H. T. Galsgaard, f. 17.8.46, (AS)
 Fru E. Petersen, f. 20.10.31, (KA)
 Frk. U. Rasmussen, f. 20.6.49, (AS)
 Fru B. Margith Andersen, f. 3.3.50, (AS)
 John N. Nern, f. 7.6.39, (KA)
 Fru B. L. Grønquist, f. 15.2.45, (KA)
 Fru Bodil Hansen, f. 10.12.50, (AS)
 Fru Else Petersen, f. 15.8.42, (AS)

Kontorlærlinge:

- Frk. E. Skovlund, 2.5.53
 Frk. Kirsten Jensen, f. 7.2.55

Andre**Toldopsynsmænd:**

K. L. G. Pedersen, Drejø	600
C. R. Clausen, Åbyskov	360
A. M. Nørregaard, Vemmenæs	540
A. A. Eriksen, Skarø	540
K. Husmann, Vornæs	540
H. N. Andersen, Thurø	720
A. I. T. P. Jensen, Revsøre	360
H. A. H. Hansen, Troense	720
R. K. Jørgensen, Lyø	540
A. F. Stenggaard, Fjellebro	540
A. Petersen, Rudkøbing	960
L. V. Kold, Lohals	960
S. A. P. Saabye, Dagelykke	960
J. N. Fisker, Spodsbjerg	960
O. B. Møllebjerg, Svelmø	360

G. A. Nielsen, Dyreborg	540
M. Larsen, Avernakø	450
V. G. Sørensen, Falsled	360
K. M. Jensen, Trappeskov	500
L. T. Larsen, Tranderup	650
A. J. Petersen, Ærøskøbing	1.500
L. M. S. Petersen, Slipshavn	360
A. P. Møller, Lehnskovhuse	540
H. Jensen, Lundeberg	720
G. R. Hansen, Strynø	540
B. E. Johansen, Bøjden	540
S. E. Sørensen, Ristinge	540
J. A. Johansen, Søby	1.500
O. B. Condrup, Svendborg Lystbådehavn	540
Visitatricer:	
Fru E. Rasmussen, Fåborg	400
Fru G. F. Johansen, Fåborg	400
Fru Minna M. Winther, Svendborg ...	400

Sønderborg Distriktstoldkammer

Distriktstoldchef (37) Knud R. K. Jensen (R*),
f. 28.7.03

Administrationsafdelingen

Toldinspektør (30) Werner H. Andresen,
f. 8.8.18

Ekspeditionsafdelingen

Toldinspektør (34) H. A. Andresen, f. 8.9.13

Distriktskontrolafdelingen

Toldinspektør (29) L. Jørgensen, f. 10.12.17

Virksomhedskontrolafdelingen

Toldinspektør (29) abf.
Vicotoldinspektør (25/29) A. Jensen,
f. 16.11.23

Særlige opgaver

Toldinspektør (29) R. Albrektsen, f. 19.2.05

Øvrigt personale

Toldassistentlinien

Administrationsafdelingen

Vicotoldinspektør (24) T. Larsen, f. 19.10.28,
(toldkammeradministration)

Vicotoldinspektør (27) J. J. Friedrichsen, f.
28.8.19, (oppebørselsadministration)

Ekspeditionsafdelingen

Vicotoldinspektør (27) J. V. S. Vejsnæs, f.
19.3.03, (fortoldning)

Virksomhedskontrolafdelingen

Vicotoldinspektør (25) A. Petersen, f. 7.4.23,
(kontrolstyring)

Vicotoldinspektør (25) P. H. Paulin, f.
17.2.15, (kontrolsektion)

Vicotoldinspektør (24) H. E. Skotte, f.
8.8.20, (kontrolsektion)

Vicotoldinspektør (24) S. A. Iversen, f.
11.5.29, (kontrolsektion)

Toldkontrollører:

K. Foged (21), f. 21.9.11

K. A. Jespersen (21), f. 15.4.24

O. L. Schytt (21), f. 10.8.24

A. H. Adersen (21), f. 8.12.27

H. Posselt (21), f. 24.3.28

H. E. Jørgensen (21), f. 4.10.33

Frk. K. K. Thomsen (21), f. 8.5.36

K. C. Lorenzen (21), f. 28.12.22

J. Møhl (20), f. 18.5.36

Overtoldassistenter:

J. Funder-Nielsen (17), f. 1.1.05

B. Rasmussen (17), f. 13.3.39

J. M. Sørensen (17), f. 27.4.40

E. Tylak (17), f. 12.7.40

H. M. Pharao (17), f. 26.1.41

A. F. Dinesen (17), f. 11.3.33

E. J. Nissen (17), f. 4.5.42

N. E. Aamann (17), f. 8.10.42

A. J. Thiesen (17), f. 12.6.43

C. S. Eriksen (17), f. 16.12.43

Toldassistenter:

F. P. Skov (9), f. 23.11.45

L. I. Larsen (9), f. 5.6.45

E. Cordes (9), f. 5.12.49

T. A. Grønvald (9), f. 19.3.50

Toldmedhjælpere (2):

V. Rønsch, f. 31.12.50

A. V. Dahnke, f. 23.9.51

Toldelever:

J. Kjær Nielsen, f. 23.5.53

P. Lunding Nielsen, f. 22.12.53

H. Asmus Paulsen, f. 28.12.52

G. Beck Jørgensen, f. 6.4.53

O. S. Woelke, f. 4.2.54

Poul E. Petersen, f. 22.7.55

Preben C. Schmidt, f. 28.7.55

Toldbetjentlinien

Ekspeditionsafdelingen

Overtoldvagtimester (13) J. C. Jørgensen,
f. 29.9.23

Distriktskontrolafdelingen

Toldpatruljemester (17) E. Brinck, f. 17.5.22

Toldpatruljemester (17) B. B. Hansen,
f. 14.5.20

Overtoldvagtimester (13) E. J. S. Rønno, v,
f. 12.8.18

Overtoldvagtimester (13) B. S. Andersen,
f. 6.8.18

Overtoldvagtimester (13) A. S. E. P. Har-
ritsø, f. 28.4.20

Overtoldvagtimester (13) J. I. Lund,
f. 11.9.21

Toldvagtimestre (10):

P. L. Hansen i Mommark, f. 5.10.18

C. N. Petersen, f. 12.9.20

P. Asmussen, f. 11.2.21
C. J. V. Jensen, f. 24.12.18
C. Hansen i Åbenrå, f. 18.7.08
B. Johansen, f. 21.7.23
T. Jørgensen, f. 2.12.18
O. C. Nissen, f. 26.4.23
T. Nielsen, f. 28.9.10
H. P. M. Rasmussen, f. 28.11.22
A. A. Mogensen, f. 1.9.20
H. Madsen, f. 14.6.23
H. Ljungstrøm, f. 5.4.28
K. Dichmann, f. 30.3.30
S. A. Nielsen, f. 5.2.23
K. P. Nielsen, f. 10.7.21
P. Rasmussen, f. 17.11.23

Toldbetjentformænd:

K. H. S. Petersen (8), f. 4.9.16
J. Lange (8) i Kegnæs, f. 14.11.19
H. H. Paulsen (8), f. 19.11.28
K. H. Dalgaard (8), f. 2.5.21
E. V. L. Jensen (9), f. 11.5.23
H. Johansen (8), f. 21.1.23
H. N. Asmussen (8), f. 29.9.19
P. K. Hansen (8), f. 10.2.24
V. C. M. Christensen (8), f. 31.7.29
S. A. W. Jensen (8), f. 6.11.23
B. V. Schmidt (8), f. 7.6.30
H. V. C. Asmussen (8), f. 22.3.28
L. Jørgensen (8), f. 29.12.29
S. Paulsen (8), f. 8.6.35
F. J. Ertzinger (8), f. 14.9.22
A. Nielsen (8), f. 25.7.23
R. Pedersen (7), f. 20.7.27
L. Simonsen (8), f. 26.7.37
H. H. Kammann (7), f. 9.3.34
H. B. Petersen (7), f. 6.4.39
N. Schlichting (7), f. 5.11.33
R. C. S. Hansen (7), f. 2.3.33
H. E. Madsen (7), f. 28.1.40
J. Nissen (7), f. 5.6.39
K. E. Rasmussen (7), f. 13.10.36
K. L. Bode (7), f. 20.4.36
Overtoldbetjent (5) H. J. Rasmussen, f. 29.8.42

Kontorassistentlinien

Ekspeditionsafdelingen

Overassistent (0) H. N. Brix, f. 16.9.12

Kontorassistenter:

Frk. D. Frandsen (12), f. 31.1.08
Fru E. R. Christensen (12), f. 24.7.41
Fru A. M. C. Hansen (9), f. 25.5.42

Fru L. Bartram (9), f. 19.1.43
 Fru A. H. Hansen (12), f. 6.5.44
 Fru I. M. Klietsch (9), f. 28.2.46
 Fru B. Petsch (9), f. 4.1.45
 Fru I. Jensen (7), f. 21.3.47
 Frk. R. H. Henriksen (7), f. 7.8.46

Kontorfunktionærer:

Fru K. S. Brix, f. 29.8.14, (AS)
 Fru F. K. Møller, f. 25.5.33, (AS)
 Fru A. W. Steensen, f. 21.3.46, (AS)
 Fru I. K. C. Højhus, f. 27.8.40, (AS)
 Frk. L. Petersen, f. 16.5.44, (AS)
 Fru I. Nielsen, f. 18.5.47, (AS)
 Fru A. K. N. Kruse, f. 23.11.46, (AS)
 Fru G. Damgaard Andersen, f. 23.3.46, (AS)
 Fru K. M. Madsen, f. 22.4.47, (AS)
 Fru H. Johannsen, f. 19.8.47, (AS)
 Fru B. M. Duus, f. 20.9.46, (AS)
 Frk. A. B. Petersen, f. 11.3.50, (AS)
 Fru I. Jørgensen, f. 2.12.46, (AS)
 Frk. K. L. Deichgræber, f. 24.2.50, (AS)
 Fru B. L. Bankler, f. 24.9.48, (KA)
 Frk. M. Rossen, f. 25.12.52, (AS)
 Frk. Ulla Jørgensen, f. 22.7.52, (AS)
 Frk. G. E. J. Elsen, f. 7.12.51, (AS)
 Frk. K. Zanchetta, f. 17.10.53, (AS)
 Frk. I. Wrang, f. 5.3.51, (AS)
 Fru Gerda Schmidt, f. 14.4.51, (AS)
 I. Bohlbro, f. 27.4.52, (AS)

Kontorlærlinge:

Frk. Margit Jessen, f. 5.6.53
 Frk. Ellen M. Schmidt, f. 16.6.54

Andre

Toldopsynsmænd:

C. Knudsen, Egersund	720
J. H. Thomsen, Laksmølle	360
H. P. Nissen, Varnæs vig	360
O. H. Caspersen, Barsmark	360
H. J. Dam, Skærrev	360
C. P. Grau, Barsø	540

Visitatricer:

Fru R. Dichmann, Sønderborg	1.200
Fru K. Jessen, Gråsten	720

Thisted Distriktstoldkammer

Distriktstoldchef (36) B. Untidt, f. 11.2.16

Administrationsafdelingen

Toldinspektør (30) R. I. Svalgaard, f. 24.3.20

Ekspeditionsafdelingen, herunder distriktskontrol

Toldinspektør (29) Knud E. Pedersen,
f. 24.3.29

Virksomhedskontrolafdelingen

Toldinspektør (30) J. E. Handberg, f. 7.11.23

Øvrigt personale

Toldassistentlinien

Administrationsafdelingen

Vicetoldinspektør (27) C. H. Wegeberg, f.
14.12.14, (oppebørselsadministration)

Virksomhedskontrolafdelingen

Vicetoldinspektør (24) Preben Jørgensen, f.
20.6.27, (kontrolstyring)

Vicetoldinspektør (25) A. Kristiansen, f.
17.3.24, (kontrolsektion)

Vicetoldinspektør (24) M. Lyster, f. 30.10.34,
(kontrolsektion)

Toldkontrollører:

H. Pedersen (21), f. 5.3.29

T. Simonsen (21), f. 9.7.20

K. A. Højbøge (21), f. 8.12.31

K. Mortensen (21), f. 31.7.38

K. A. Nielsen (21), f. 1.12.35

Overtoldassistenter:

S. B. Pedersen (17), f. 19.7.39

H. B. Nissen (17), f. 3.5.40

N. P. Bendtsen (17), f. 3.3.31

W. G. Hansen (17), f. 10.4.43

Fru T. H. Kølback (17), f. 29.5.45

Toldassistenter:

K. E. Pedersen (9), f. 27.5.45

K. G. Rithmester (9), f. 3.10.46

N. Jeppesen (9), f. 18.3.47

N. E. Dall (9), f. 21.6.48

K. Vittrup (9), f. 3.6.49

Toldmedhjælper (2):

K. Korup, f. 8.3.51

B. K. Andersen, f. 6.5.51

J. A. Pedersen, f. 25.1.52

K. O. Nielsen, f. 1.8.52

Toldelever:

Jan Olesen, f. 30.6.54

R. U. Pejtersen, f. 5.4.54
 Anders F. Andersen, f. 14.4.51
 Ole C. Frandsen, f. 27.1.55
 N. Kim Madsen, f. 24.6.54

Toldbetjentlinien

*Ekspeditionsafdelingen, herunder
 distriktskontrol*

Overtoldvagtmester (14) E. S. B. Laursen, f.
 8.6.24, (sektionsleder)
 Overtoldvagtmester (13) P. H. Wistisen,
 f. 12.10.27

Toldbetjentformænd:

K. U. Lundsteen (8), f. 24.1.33
 P.-E. V. Nielsen (8), f. 23.8.34
 A. J. Gonge (7), f. 20.4.29
 G. E. Pedersen (7), f. 22.7.36
 H. Jepsen (7), f. 6.6.37

Overtoldbetjente (5):

J. Sørensen, f. 23.7.37
 J. J. Pedersen, f. 19.7.37
 K. E. Gravgaard, f. 16.8.41

Toldbetjente:

K. E. P. Nielsen, (3), f. 19.5.46
 J. H. Fick (2), f. 15.3.46, p. p.

Kontorassistentlinien

Kontorassistenter:

Frk I. N. Schaltz (12), f. 16.7.18
 Fru K. O. Kristensen (12), f. 17.2.44
 Fru K. J. Madsen (9), f. 27.8.43
 Fru E. E. Gravgaard (9), f. 2.6.45
 Frk. N. C. Jensen (7), f. 26.2.50
 Frk. B. Gravgaard (7), f. 8.3.51
 Frk. G. Søndergaard (7), f. 11.1.52

Kontorfunktionærer:

Fru A. V. Knakkegaard, f. 13.11.46, (AS)
 Frk. I. A. Nielsen, f. 2.5.43, (AS)
 Fru B. M. Jeppesen, f. 17.10.44, (KA)
 Fru A. K. S. Mains, f. 26.12.44, (AS)
 Fru A. Vittrup, f. 8.7.45, (AS)
 Fru U. Hansen, f. 2.9.46, (KA)
 Fru B. M. K. Jensen, f. 5.10.46, (AS)
 Fru E. M. Frøslev, f. 8.5.47, (AS)
 Frk. M. R. Fuglsang, f. 27.1.51, (AS)
 Fru A. M. M. Christensen, f. 23.9.45, (AS)
 Frk. E. K. I. Jensen, f. 3.8.48, (AS)
 Fru L. B. Klemme, f. 21.10.45, (KA)
 Fru Meta Krogh, f. 19.6.48, (KA)
 Fru B. Schmidt-Sørensen, f. 26.3.45, (AS)

Fru Anna Marie L. Sørensen, f. 1.2.48, (AS)

Kontorlærlinge:

Frk. Esther A. Andersen, f. 20.11.52

Frk. L. Hvass Jensen, f. 8.3.54

Andre

Toldopsynsmænd:

K. P. Pedersen, Vigsø	600
F. J. Boel, Tissinghus	500
S. A. Kristensen, Vilsund	540
H. Jensen, Nørre Vorupør	540
A. Sørensen, Agger	1.920
J. O. Djernes, Fæggesund	1.200

Vejle Distriktstoldkammer

Distriktstoldchef (36) H. W. Brøndlund Jensen (R*), f. 31.10.08

Administrationsafdelingen

Toldinspektør (32) J. M. N. Filskov Madsen, f. 19.1.16

Ekspeditionsafdelingen, herunder distriktkontrol

Toldinspektør (29) B. J. Kiil, f. 3.8.21

Virksomhedskontrolafdelingen

Toldinspektør (30) H. Nielsen, f. 12.11.25

Øvrigt personale

Toldassistentlinien

Administrationsafdelingen

Vicetoldinspektør (27) K. H. Westh, f. 30.1.17, (oppebørselsadministration)

Ekspeditionsafdelingen, herunder distriktkontrol

Vicetoldinspektør (25) A. Pedersen, f. 6.3.05, (fortoldning)

Virksomhedskontrolafdelingen

Vicetoldinspektør (24) O. Grunnet, f. 20.1.29, (kontrolstyring)

Vicetoldinspektør (27) H. S. Johansen, f. 24.10.05, (kontrolsektion)

Vicetoldinspektør (24) P. S. O. Madsen, f. 19.2.27, (kontrolsektion)

Toldkontrollører:

J. Schmidt (21), f. 31.12.29

J. P. Jørgensen (21), f. 18.10.33

V. Hansen (20), f. 13.9.36

Overtoldassistenter:

N. A. Bollmann (19), f. 11.7.39

G. Jernshøj (19), f. 21.9.36

J. B. Rasmussen (17), f. 26.6.40

B. Rasmussen (17), f. 8.2.41

J. E. Jensen (17), f. 3.4.42

Frk. E. Nielsen (17), f. 26.9.43

T. Madsen (17), f. 13.10.43

K. Oudrup (17), f. 12.3.45

Toldassistenter:

H. Svejstrup (11), f. 13.2.34

Frk. B. K. Rasmussen (9), f. 26.4.46

P. Warming Hansen (9), f. 15.9.47

H. F. Carstensen (9), f. 1.5.49

C. P. Andersen (9), f. 27.5.50

Toldmedhjælper (2) G. Kristensen, f. 9.8.51

Toldelever:

E. Skovgaard Jensen, f. 13.9.53

Hans V. Nielsen, f. 11.9.54

H. Jul Nielsen, f. 24.12.54

K. B. Egsgaard, f. 6.2.55

Toldbetjentlinien

*Ekspeditionsafdelingen, herunder
distriktskontrol*

Overtoldvagtmaster (14) J. J. P. Nielsen, f.
13.11.14, (sektionsleder)

Toldvagtmaster (10):

A. Jensen, f. 9.8.06

A. Starup, f. 22.6.22

F. G. Sundal, f. 30.8.26

Toldbetjentformænd:

H. Lyngsø (8), f. 3.3.23

R. Engsted (7), f. 18.11.25

K. Mogensen (8), f. 18.10.32

C. Lund (7), f. 30.3.33

E. N. Faaborg (7), f. 25.4.38

B. M. Petersen (7), f. 26.10.40

Toldbetjente:

R. B. N. Johansen (3), f. 7.6.41

S. Meng (2), f. 25.10.46, p. p.

Kontorassistentlinien

Administrationsafdelingen

Overkontorassistent (17) frk. B. Koch,
f. 1.2.31

*Ekspeditionsafdelingen, herunder
distriktskontrol*

Overassistent (0) fru M. Krogager, f. 12.10.37

Kontorassistenter:

Fru I. J. Østergaard (12), f. 19.12.36

Frk. I. Christensen (12), f. 7.12.40

Fru T. M. Hansen (9), f. 12.12.43

Fru M. Dreisler (9), f. 14.7.42

Frk. I. M. Sørensen (12), f. 29.1.39

Fru I. M. Eggertsen (9), f. 20.4.46

Frk. L. W. Korreborg (7), f. 11.11.48

Frk. B. Agerskov (7), f. 5.1.50

Frk. I. M. Vestergaard Pedersen (7),
f. 15.12.51

Kontorfunktionærer:

Fru B. Sørensen, f. 10.7.46, (AS)

Fru J. Døssing, f. 11.3.36, (AS)

Fru A. Kirkeby, f. 1.9.45, (AS)

Fru B. S. F. Köllner, f. 22.4.36, (AS)
 Fru U. V. Kaltoft, f. 15.6.45, (AS)
 Fru I. F. Oudrup, f. 5.8.47, (AS)
 Fru M. Lindholm, f. 8.8.47, (KA)
 Fru E. M. Broen, f. 27.12.47, (AS)
 Fru A. S. Schaiffel-Nielsen, f. 7.5.38, (AS)
 Frk. M. Knudsen, f. 25.9.49, (AS)
 Fru I.-L. Frahm, f. 5.12.51, (AS)
 Fru I.-L. G. Nørgaard, f. 16.5.52, (AS)

Kontorlærling:

Frk. H. Munkholm Christensen, f. 23.8.53
 Frk. K. Bjerre Jeppesen, f. 18.9.53
 Frk. L. Grotkjær Sørensen, f. 31.1.55

Andre**Toldopsynsmænd:**

E. M. Madsen, Mørkholt Hage	700
T. Tvede, Fakkegrav	720

Ålborg Distriktstoldkammer

Distriktstoldchef (37) B. W. Dam (R*),
f. 12.5.15

Administrationsafdelingen

Toldinspektør (34) Tage Nielsen, f. 1.1.22

Ekspeditionsafdelingen

Toldinspektør (34) V. M. E. Jensen, f. 8.1.21

Distriktskontrolafdelingen

Toldinspektør (34) J. P. P. Pedersen,
f. 24.2.20

Virksomhedskontrolafdelingen

Toldinspektør (34) P. V. T. Nielsen, f. 2.2.12

Øvrigt personale

Toldassistentlinien

Administrationsafdelingen

Vicetoldinspektør (24) A. Hansen, f.
28.10.27, (toldkammeradministration)

Vicetoldinspektør (28) T. Kold Hansen, f.
8.2.14, (opbørselsadministration)

Ekspeditionsafdelingen

Vicetoldinspektør (24) C. G. Micheelsen, f.
6.7.22, (fortoldning)

Vicetoldinspektør (24) W. Mølkjær Larsen,
f. 25.4.24, (ekspedition)

Distriktskontrolafdelingen

Vicetoldinspektør (24) H. A. Kjær, f. 8.5.23,
(kontrolstyring)

Virksomhedskontrolafdelingen

Vicetoldinspektør (24) J. Sixhøi, f. 16.9.32,
(kontrolstyring)

Vicetoldinspektør (25) H. Berthelsen, f.
27.1.12, (kontrolsektion)

Vicetoldinspektør (25) S. Kjemstrup, f.
26.10.17, (kontrolsektion)

Vicetoldinspektør (25) O. G. Jørgensen, f.
7.9.15, (kontrolsektion)

Vicetoldinspektør (25) E. Skov Nielsen, f.
28.8.18, (kontrolsektion)

Vicetoldinspektør (24) B. E. Breitenbauch,
f. 21.2.21, (kontrolsektion)

Vicetoldinspektør (24) N. Jensen, f. 25.5.22,
(kontrolsektion)

Toldkontrollører:

Fru E. Mølkjær Larsen (21), f. 10.6.28

O. Nielsen (21), f. 14.7.27
 J. J. Nysum (21), f. 4.9.31
 A. P. C. Christiansen (21), f. 27.9.29
 P. Korsgaard (21), f. 28.2.29
 J. K. Svendsen (21), f. 24.4.28
 B. B. Aagaard (21), f. 20.1.29
 S. Kallestrup (21), f. 23.6.30
 B. G. Gregersen (21), f. 25.11.32
 E. Andersson (21), f. 12.6.34
 J. E. Elkjær (21), f. 5.9.34
 J. A. Berg Nielsen (21), f. 1.10.36
 Fru I. K. Laursen (21), f. 8.10.30
 S.-O. P. Degett (21), f. 25.8.34
 B. L. v. Benzon (21), f. 30.7.35
 E. E. Lunild (20), f. 18.6.37
 Frk. H. K. Pedersen (20), f. 16.10.37

Overtoldassistenter:

C. H. Saabye (17), f. 10.5.13
 Fru I. Christensen (19), f. 30.1.38
 G. Jensen (17), f. 8.9.27
 Fru B. Ankerstjerne (17), f. 8.1.39
 P. Simonsen (17), f. 2.10.40
 E. Vilhelmsen (17), f. 7.2.42
 J. S. Jensen (17), f. 15.8.40
 E. G. Thomsen (17), f. 27.12.41
 Fru Birthe S. Pedersen (17), f. 13.11.41
 Fru E. K. Larsen (17), f. 3.5.42
 Fru H. Jacobsen (17), f. 3.7.42
 Fru A.-L. M. Nielsen (17), f. 25.5.42
 H. G. Jensen (17), f. 11.11.43
 P. Toft (17), f. 29.2.44
 Fru L. Brødsgaard (17), f. 8.10.43
 E. Christensen (17), f. 2.9.43
 N. J. Jensen (17), f. 8.10.44
 Fru K. M. Kjærsgaard (17), f. 6.12.44
 E. V. T. Kristiansen (17), f. 28.2.45

Toldassistenter:

Fru E. Jeppesen (11), f. 9.3.47
 L. Jensen (9), f. 17.7.48
 K.-E. Brørup (9), f. 10.1.49
 N. E. Pedersen (9), f. 16.5.50
 J. Villadsen (9), f. 20.5.50

Toldmedhjælper (2):

A. B. Olesen, f. 16.1.51
 L. Harring, f. 25.3.51
 P. M. Jensen, f. 19.3.52
 P. E. Worsøe, f. 7.9.52
 K. Rasmussen, f. 30.1.52
 P. Nielsen, f. 20.9.51
 I. S. Pedersen, f. 5.9.52

Toldelever:

Ole Nielsen, f. 10.3.53
 Lennart F. Nielsen, f. 5.8.53
 Jørgen J. Hansen, f. 4.3.54
 B. Hüche Larsen, f. 26.11.54
 F. Spring, f. 11.9.54
 Frk Sanni D. Nielsen, f. 19.2.55
 Frk. Ulla D. Jensen, f. 24.6.55
 Uffe Toft, f. 4.11.54
 Carsten T. Jensen, f. 24.3.55
 Arne P. Jensen, f. 7.2.55

Toldbetjentlinien

Ekspeditionsafdelingen

Overtoldvagtimester (14) A. Kragh, f. 1.1.19
 Overtoldvagtimester (13) P. E. Jensen,
 f. 29.10.17
 Overtoldvagtimester (13) C. O. Nielsen,
 f. 2.12.17

Distriktskontrolafdelingen

Toldpatruljimester (20) K. Henriksen,
 f. 6.3.16
 Toldpatruljimester (17) K. Holst, f. 2.3.18
 Overtoldvagtimester (14) E. Grundahl,
 f. 23.10.21
 Overtoldvagtimester (14) M. Rubæk Hansen,
 f. 16.2.17
 Overtoldvagtimester (13) L. Christoffersen,
 f. 29.1.14
 Overtoldvagtimester (14) L. J. Thiesen,
 f. 22.6.21
 Overtoldvagtimester (13) O. Jensen, f. 18.1.18
 Overtoldvagtimester (13) C. V. Andersen,
 f. 10.11.19
 Overtoldvagtimester (13) H. Mogensen,
 f. 14.10.25
 Overtoldvagtimester (13) I. H. Holst,
 f. 13.12.26

Toldvagtimestre (10):

S. A. Nielsen, f. 16.7.07
 H. A. Olsson, f. 4.6.23
 J. Hesselbæk, f. 30.11.26
 B. R. Frederiksen, f. 19.3.23
 O. J. Tørring, f. 24.1.29
 T. Jensen, f. 11.9.24
 E. S. Have, f. 10.4.24
 P. Boelt, f. 9.1.20

Toldbetjentformænd:

G. J. Jensen (8), f. 1.10.20
 K. H. Nielsen (8), f. 5.1.29

H. C. P. Hansen (8), f. 25.3.16
 H. N. Jensen (8), f. 4.10.29
 T. R. Wamsler (8), f. 7.2.33
 H. Rosenkilde (8), f. 22.12.29
 B. Andreassen (8), f. 4.1.50
 E. Kristensen (8), f. 8.12.29
 P. R. Larsen (8), f. 23.3.33
 H. L. Pedersen (8), f. 25.12.32
 H. J. Jørgensen (8), f. 25.11.30
 A. Kristensen (7), f. 14.4.34
 O. V. Nielsen (7), f. 10.12.35
 K. E. Jensen (7), f. 24.11.31
 B. K. Lysdahlgaard (7), f. 10.3.40
 B. Nielsen (7), f. 8.3.37
 B. Olsen (7), f. 16.2.34
 H. Thomsen (7), f. 10.10.36
 N. K. Larsen (7), f. 25.2.35
 M. N. M. Østergaard (7), f. 22.4.38
 A. J. Jensen (7), f. 9.2.38
 L. Ebdrup (7), f. 6.9.38
 K. Petersen (7), f. 10.5.36
 K. Bak (7), f. 13.1.35
 P. H. Eriksen (7), f. 1.2.35
 C. W. Christiansen (7), f. 3.7.39
 B. Olesen (7), f. 25.12.36
 K. Pedersen (3), f. 11.12.04 fg.

Overtoldbetjente (5):

F. S. Kragh, f. 25.7.42
 K. V. S. Kyneb, f. 9.1.41

Toldbetjente:

N.-L. Kidmose (3), f. 28.1.44
 J. H. Holdensgaard (3), f. 21.11.45
 B. K. B. Mortensen (3), f. 17.1.48
 J. H. Jensen (3), f. 18.11.45
 S. G. Hansen (3), f. 18.12.46
 K. Pedersen (3), f. 11.12.04, fg.

Kontorassistentlinien*Administrationsafdelingen*

Overkontorassistent (17) fru E. T. Larsen,
 f. 24.3.25
 Overassistent (0) fru K. Grøndal, f. 10.12.32

Ekspeditionsafdelingen

Overkontorassistent (18) fru K. M. S. Jensen, f. 24.2.11
 Overkontorassistent (17) frk. S. Larsen,
 f. 1.2.39

Distriktskontrolafdelingen

Overkontorassistent (17) frk. K. L. Meulengracht, f. 23.10.05

Virksomhedskontrolafdelingen

Overkontorassistent (17) frk. I. S. Kjeld,
f. 2.3.15

Kontorassistenter:

Fru A.-L. E. Carlsen (12), f. 17.8.24
Frk. E. M. Pedersen (12), f. 1.10.25
Fru L. H. Holst (9), f. 30.10.31
Fru R. M. Pedersen (12), f. 19.3.25
Fru B. Hovgaard (9), f. 4.8.29
Fru M. K. Christensen (12), f. 5.12.31
Fru B. D. Cleland (9), f. 13.1.43
Fru I. V. Andersen (9), f. 25.6.44
Fru W. B. Kiiib (9), f. 2.10.45
Frk. K.-W. W. Henriksen (7), f. 13.2.47
Fru J. Nielsen (7), f. 14.7.47
Frk. I. M. Skovsen (7), f. 12.5.49

Kontorfunktionærer:

Fru S. Christiansen, f. 20.1.33, (AS)
Fru J. Højbjerg, f. 27.7.42, (AS)
C. E. V. Nielsen, f. 11.4.19, (AS)
Fru A. D. R. Thomsen, f. 28.4.46, (AS)
Frk. K. I. Sørensen, f. 9.11.46, (AS)
Fru G. Larsen, f. 18.9.47, (AS)
Frk. S. N. Petersen, f. 22.5.41, (AS)
Fru D. Nielsen, f. 9.12.46, (AS)
Fru B. S. Mohr, f. 19.8.48, (AS)
Frk. L. D. Jensen, f. 8.12.47, (KA)
Fru J. L. Pedersen, f. 29.10.49, (AS)
Fru E.-M. Holmberg, f. 12.10.46, (AS)
Frk. G. H. Christensen, f. 28.9.49, (AS)
Fru K. Mark, f. 7.11.49, (AS)
Fru B.-M. le F. Øhlenschläger, f. 20.9.32,
(AS)
Fru B. Eigenbrod, f. 26.3.44, (AS)
Fru B. Hansen, f. 5.3.48, (AS)
Fru J. Hansen, f. 14.7.43, (AS)
Fru B. Batsberg, f. 14.2.51, (AS)
Frk. K. M. Christensen, f. 8.6.46, (AS)
Frk. H. B. Pedersen, f. 15.6.48, (AS)
Frk. G. E. M. Pedersen, f. 4.6.49, (AS)
Frk. D. Laursen, f. 16.1.51, (AS)
Frk. J. H. Jensen, f. 17.8.50, (AS)
Frk. H. Andersen, f. 11.8.50, (AS)
Fru J. Bording, f. 23.8.45, (AS)
Frk. S. Fahlberg Christensen, f. 14.3.51, (AS)
Fru Solveig Christiansen, f. 14.7.49, (AS)
Frk. Kirsten Johansen, f. 21.12.49, (AS)
Frk. Jette Olsen, f. 10.3.51, (AS)
Frk. A. Ahrensborg, f. 12.4.51, (AS)
Fru B. F. Jensen, f. 26.1.52, (AS)

Fru Bente Uhrenholt, f. 1.8.52, (AS)
 Fru L. Skovgaard, f. 17.4.53, (AS)
 Fru R. Bøg Christensen, f. 6.10.33, (AS)
 Fru M. Skinderholm Christiansen, f. 1.10.50,
 (AS)

Kontorlærlinge:

Frk. S. Østergaard Hansen, f. 11.5.53
 Frk. J. Hurup, f. 9.8.53
 Frk. Bente Sørensen, f. 27.7.53
 Frk. U. Haugaard Andersen, f. 9.1.55

Andre**Toldopsynsmænd:**

N. A. H. Kristensen, Thorupstrand ...	600
B. L. Jensen, Hvalpsund	500
N. K. Nielsen, Slettestrand	540
J. A. Drejer, Aggersund	720
H. G. C. Pedersen, Dokkedal	540
J. P. Christensen, Øster Hurup	720
H. A. Jensen, Alsodde	540
V. E. V. Pedersen, Hobro	720

Århus Distriktstoldkammer

Distriktstoldchef (37*) A. Christophersen (R^{1*}),
f. 19.7.04

Administrationsafdelingen

Toldinspektør (34) C. J. Christensen,
f. 24.4.04

Ekspeditionsafdelingen

Toldinspektør (34) A. H. Degn, f. 1.8.08

Distriktskontrolafdelingen

Toldinspektør (34) V. Larsen, f. 7.8.11

Virksomhedskontrolafdelingen

Toldinspektør (34) E. Daugaard, f. 26.7.13

Særlige opgaver

Toldinspektør (29) J. T. J. Brodthagen,
f. 8.3.06

Øvrigt personale

Toldassistentlinien

Administrationsafdelingen

Vicetoldinspektør (24) G. Pedersen, f.
3.11.32, (toldkammeradministration)

Vicetoldinspektør (28) E. Christensen, f.
16.11.13, (oppebørselsadministration)

Ekspeditionsafdelingen

Vicetoldinspektør (29) R. L. Grøn, f. 1.8.12,
(fortoldning)

Vicetoldinspektør (24) K. Bodrup, f. 15.9.18,
(ekspedition)

Distriktskontrolafdelingen

Vicetoldinspektør (24) H. R. Skafte, f.
20.5.15, (kontrolstyring)

Virksomhedskontrolafdelingen

Vicetoldinspektør (25) R. K. Sørensen, f.
7.4.04, (kontrolstyring)

Vicetoldinspektør (25) P. S. Rodam, f.
15.7.10, (kontrolsektion)

Vicetoldinspektør (25) P. Nielsen, f. 30.3.21,
(kontrolsektion)

Vicetoldinspektør (25) P. A. Veirup, f.
28.10.24, (kontrolsektion)

Vicetoldinspektør (25) L. G. Larsen, f. 7.1.23,
(kontrolsektion)

Vicetoldinspektør (24), M. E. Schrader, f.
22.5.25, (kontrolsektion)

Vicetoldinspektør (24) A. Nielsen, f. 11.1.27,
(kontrolsektion)

Vicetoldinspektør (24) K. K. Borg, f.
17.12.30, (kontrolsektion)

Toldkontrollører:

E. M. Kofod (22), f. 16.5.15
S. A. Toxbro (21), f. 14.10.13
S. Schmidt (22), f. 12.2.16
C. G. Spindler (21), f. 29.7.16
H. Hansen (21), f. 13.2.19
H. W. Wilson (21), f. 28.8.25
E. M. Jørgensen (21), f. 25.3.25
E. V. Jensen (21), f. 29.12.27
Frk. I. G. Thomsen (21), f. 5.2.22
P. Hansen (21), f. 27.3.30
A. Hammer Hansen (21), f. 9.11.30
J. Buse (21), f. 28.8.30
K. Gammelgaard (21), f. 11.5.31
T. B. Nielsen (21), f. 20.2.18
A. A. Pedersen (21), f. 25.3.31
H. J. B. Nielsen (21), f. 7.5.33
E. Berg (21), f. 3.12.33
E. H. Svendsen (21), f. 3.12.35
V. Langsted Pedersen (20), f. 6.12.38
A. Thomsen (20), f. 23.6.38

Overtoldassistenter:

F. Steensgård Jensen (19), f. 2.1.39
S. S. Nielsen (17), f. 28.4.38
K. Kodal (17), f. 17.5.38
O. K. Blendstrup (17), f. 1.10.38
F. I. Guldmann (17), f. 23.12.38
B. H. Rasmussen (17), f. 3.6.39
M. Hillgaard (17), f. 13.11.39
H. M. Anker (17), f. 28.4.41
G. G. Gissing (17), f. 15.10.41
W. V. W. Nielsen (17), f. 21.2.31
A. Pedersen (17), f. 16.8.42
Fru E. M. Pedersen (17), f. 12.2.42
O. H. Thomsen (17), f. 3.10.43
B. G. Jensen (17), f. 5.8.32
E. Hansen (17), f. 2.5.44
F. Hansen (17), f. 10.1.45

Toldassistenter:

Fru H. L. Hansen (9), f. 4.7.44
P. H. Nielsen (9), f. 5.5.46
Frk. K. S. Bahnsen (9), f. 28.12.45
Chr. T. Jardenbæk (9), f. 11.12.46
P. C. Jensen (9), f. 27.12.46
J. O. Møller (11), f. 2.2.47
B. N. Black (9), f. 15.4.47

P. Toft (9), f. 9.8.48
K. O. Larsen (9), f. 28.3.49
L. Nielsen (9), f. 31.3.49
D. E. Ditlevsen (9), f. 10.4.49
A. K. Høgh (9), f. 11.9.38
F. Olesen (9), f. 29.1.49
M. H. T. Andreasen (9), f. 24.11.48
F. P. Jensen (9), f. 14.8.49
T. A. Daugaard (9), f. 23.2.50

Toldmedhjælper (2):

A. D. Sørensen, f. 11.9.51
E. Korsgaard, f. 18.9.51
P. M. Pilgaard, f. 22.1.50
J. B. Pedersen, f. 24.10.52
J. E. Jensen, f. 17.5.51
S. E. Mikkelsen, f. 20.8.52
Frk. B. Madsen, f. 2.8.52

Toldelever:

J. Bach Nielsen, f. 27.11.53
E. Theis Nilsson, f. 27.12.52
Carsten Poulsen, f. 2.2.54
B. Bihl Nielsen, f. 25.4.54
Jan Winther, f. 22.11.54
John C. Pedersen, f. 20.3.54
Lars Gade, f. 7.5.55
Ove Sørensen, f. 6.5.55
S. E. Rønde Jensen, f. 18.7.55

Toldbetjentlinien

Ekspeditionsafdelingen

Overtoldvagtimester (14) A. C. Bindslev,
f. 22.1.20
Overtoldvagtimester (14) J. K. Jensen,
f. 7.12.19
Overtoldvagtimester (13) H. Jørgensen,
f. 20.6.22
Overtoldvagtimester (13) B. J. Torp,
f. 15.11.18

Distriktskontrolafdelingen

Toldpatruljimester (20) M. N. Schmidt,
f. 28.12.19
Toldpatruljimester (20) T. Kappel, f. 7.2.29
Toldpatruljimester (17) M. J. Sørensen,
f. 2.11.20
Overtoldvagtimester (13) H. Christensen,
f. 5.5.06 i Grenå
Overtoldvagtimester (13) E. S. Laursen,
f. 22.1.19
Overtoldvagtimester (13) E. V. Frandsen,
f. 29.9.22

- Overtoldvagtimester (13) T. B. Lemming,
f. 26.7.24
- Overtoldvagtimester (13) J. N. S. Kristensen,
f. 28.7.18
- Overtoldvagtimester (13) H. L. Nielsen,
f. 2.2.20
- Overtoldvagtimester (13) K. V. Andersen,
f. 15.5.23
- Overtoldvagtimester (13) K. Kierstein,
f. 17.1.29
- Overtoldvagtimester (13) O. L. Konradsen,
f. 14.12.29

Toldvagtimestre (10):

- K. H. Jensen, f. 13.4.27
- H. Jakobsen, f. 28.4.26
- V. Christensen, f. 28.11.18
- L. Fristrup, f. 21.2.19
- H. A. K. Skiffard, f. 24.6.31
- E. C. Hansen i Grenå, f. 25.3.21
- J. V. R. Frey, f. 6.3.30
- S. M. Havtorn, f. 11.5.30
- K. H. Kristensen, f. 27.1.28

Toldbetjentformænd:

- E. N. C. Nielsen (8), f. 30.1.05 (TVM II)
- H. E. V. Christensen (8), f. 6.4.22
- B. Randrup (8), f. 21.11.30
- K. L. Rasmussen (8), f. 6.9.33
- V. Mørup (8), f. 6.12.29
- P. Jensen (8), f. 9.8.31
- O. K. Pedersen (8), f. 21.4.33
- E. Skræp (8), f. 29.6.19
- O. Velling i Grenå (8), f. 25.1.32
- M. W. Jensen (8), f. 9.3.33
- E. B. Christensen (8), f. 2.6.30
- K. E. Nordenhof (8), f. 6.7.34
- A. Jacobsen (8), f. 24.7.29
- K. F. Vestergaard (8), f. 21.12.32
- O. P. Sloth (8), f. 16.9.33
- A. Jakobsen (8), f. 8.2.35
- T. Kristensen (8), f. 26.7.31
- E. M. Jensen (8), f. 9.7.26
- L. Kyhn (7), f. 24.2.35
- P. A. Petersen (7), f. 20.1.32
- N. J. Nielsen (7), f. 11.6.31
- H. Nordmand (7), f. 15.5.33
- G. Sprøgel (7), f. 14.4.34
- H. P. Simonsen (7), f. 24.6.33
- L. M. Nielsen (7), f. 30.4.35
- K. Bertelsen (7), f. 15.2.37
- P. Thomassen (7), f. 18.12.34

S. A. A. Lind (7), f. 6.9.36
A. S. Pedersen (7), f. 31.5.32
T. R. Kristensen (7), f. 16.4.31
G. A. Sørensen (7), f. 7.4.33
K. G. Forsmann (7), f. 17.1.37
N. P. H. Hornbæk (7), f. 29.11.33
N.-J. Jørgensen (7), f. 1.5.34
B. Bjerring (7), f. 1.8.35
E. S. K. Jensen (7), f. 3.9.39
P. E. Nielsen (7), f. 20.5.39
O. C. Møller (7), f. 16.3.40
T. J. Troldborg (7), f. 31.8.36

Overtoldbetjente (5):

F. T. Jonassen, f. 2.11.39
J. Ebdrup, f. 23.6.37
E. Nielsen, f. 24.10.42
O. F. Madsen, f. 2.5.39
H. M. Kristiansen, f. 16.6.42

Toldbetjente:

J. J. B. Jensen (3), f. 11.11.43
K. B. Hansen (3), f. 27.2.47
T. H. Andersen (3), f. 3.9.46
S. Bilde (3), f. 15.7.47
S. Mørk (3), f. 14.1.46

Kontorassistentlinien

Administrationsafdelingen

Overkontorassistent (18) frk. E. Plato Jørgensen, f. 6.12.08
Overkontorassistent (17) frk. G. Haahr, f. 18.11.22

Ekspeditionsafdelingen

Overkontorassistent (17) fru B. L. Jørgensen, f. 6.3.25
Overkontorassistent (17) fru E. Z. Camara, f. 11.12.31

Distriktskontrolafdelingen

Overkontorassistent (17) frk. A. I. S. Hastrup, f. 3.5.30

Virksomhedskontrolafdelingen

Overkontorassistent (17) frk. G. Pedersen, f. 24.8.38

Kontorassistenter:

Fru I. M. B. Sørensen (12), f. 14.9.35
Frk. L. Dyrendal (12), f. 17.11.40
Frk. J. Hermansen (12), f. 7.10.42
Fru I. J. Hansen (12), f. 22.10.43
Fru E. B. Madsen (12), f. 24.4.43
Frk. I. M. Liboriussen (9), f. 9.12.43

Fru V. R. Jensen (9), f. 15.3.45
 Fru I. Jensen (9), f. 15.9.44
 Frk. I. Z. J. Møller (9), f. 23.7.45
 Fru L. Gabriel (9), f. 16.12.45
 Fru J. Christensen (9), f. 25.1.47
 Fru I. Kirk (9), f. 5.5.47
 Fru K. M. D. Sørensen (7), f. 5.7.46
 Fru B. L. Søndberg (7), f. 14.1.46
 Fru L. Hansen (7), f. 23.2.46
 Fru J. Jensen (7), f. 21.2.50
 Fru J. L. Vojdeman (7), f. 31.5.50
 Frk. A. B. Jensen (7), f. 17.8.52
 Frk. B. I. Møller (7), f. 5.10.52
 Frk. Jytte Lauridsen (7), f. 1.1.53
 Frk. T. Bach Nielsen, f. 7.10.53, p. p.

Kontorfunktionærer:

Frk. G. Lasborg, f. 7.6.21, (AS)
 Fru G. C. E. Jahnsbo, f. 1.11.14, (AS)
 Frk. U. G. Olesen, f. 29.4.44, (AS)
 Fru E. M. Rasmussen, f. 13.12.40, (AS)
 Fru R. Sørensen, f. 26.4.26, (AS)
 Frk. V. Pedersen, f. 15.6.33, (AS)
 Fru B. G. Rasmussen, f. 12.5.44, (AS)
 Fru F. Kampseth, f. 23.6.47, (KA)
 Fru A. B. Henriksen, f. 14.1.46, (AS)
 Fru K. T. Nielsen, f. 4.9.45, (AS)
 Fru A. M. E. Pedersen, f. 8.10.45, (AS)
 F. D. Nielsen, f. 26.10.38, (AS)
 Fru S. L. Priess, f. 7.2.46, (AS)
 Fru B. Brask, f. 19.8.46, (AS)
 Fru M. E. Jørgensen, f. 3.8.45, (AS)
 Fru J. Z. Jensen, f. 4.5.46, (AS)
 Fru H. M. Jørgensen, f. 23.6.47, (AS)
 Frk. B. M. Christensen, f. 31.5.43, (AS)
 Fru L. N. Licht, f. 16.6.46, (KA)
 Frk. I.-M. Jensen, f. 17.8.46, (AS)
 Fru E. R. V. Hansen, f. 10.1.47, (KA)
 Fru J. Kiehl, f. 10.5.47, (AS)
 Frk. A. K. Jensen, f. 24.5.48, (AS)
 Fru I. K. Olesen, f. 12.4.45, (AS)
 Fru A. Nielsen, f. 15.1.46, (AS)
 Fru E. M. Bjerring, f. 10.8.48, (AS)
 Fru B. B. Jepsen, f. 4.5.47, (AS)
 Frk. A. M. Sandager, f. 6.5.48, (KA)
 Fru B. Hansen, f. 29.10.44, (AS)
 Fru L. B. Troels, f. 16.12.44, (KA)
 Fru A. F. Nielsen, f. 14.1.49, (AS)
 Fru J. Hansen, f. 5.11.48, (AS)
 Frk. M. Jensen, f. 12.8.44, (AS)
 Fru G. A. Krupsdahl, f. 27.6.48, (AS)
 Fru J. L. Mogensen, f. 26.8.50, (AS)

- Frk. B. M. Villadsen, f. 15.8.44, (AS)
 Fru R. Petersen, f. 1.6.21, (KA)
 Fru B. Højberg, f. 2.9.30, (AS)
 Fru H. R. Niebuhr, f. 6.6.46, (KA)
 Frk. Lillian C. Bech, f. 9.8.47, (AS)
 Fru Anny Larsen, f. 16.5.51, (AS)
 Frk. B. R. Aaby Rasmussen, f. 11.3.52, (KA)
 Frk. A. Sauer, f. 20.2.49, (KA)
 Fru A. Knoth, f. 26.1.49, (AS)
 Frk. A. Heinrich, f. 29.8.51, (AS)
 Fru S. Lyngaa, f. 22.3.49, (AS)
 Frk. G. Fynbo, f. 18.12.39, (KA)
 Fru J. Ryvold, f. 21.5.48, (AS)
 Frk. I. H. Lemming, f. 25.11.50, (AS)
 Frk. G. Toubro Johnsen, f. 4.10.51, (AS)
 Fru Henny Petersen, f. 19.4.51, (AS)
 Frk. Tove B. Jensen, f. 2.8.52, (AS)
 Frk. A. G. Borup, f. 3.12.52, (AS)
 Frk. V. Kruse Frederiksen, f. 15.10.52, (AS)
 Frk. Vibeke Rasmussen, f. 27.1.54, (AS)
- Kontorlærlinge:
- Frk. I. Hoberg Nielsen, f. 4.6.54
 Frk. G. Nortvig Fisker, f. 9.9.54
 Frk. L. Juul Jensen, f. 25.9.50
 Frk. H. Agerskov Andersen, f. 15.5.54
 Frk. M. Glad Nielsen, f. 27.6.55

Andre

Toldopsynsmænd:

V. H. Pedersen, Koldby Kaas	1.500
J. F. Mikkelsen, Langøre	600
C. A. Johansen, Sletterhage	540
E. E. G. Rasmussen, Mårup	600
V. G. K. Rasmussen, Gerrild	1.200
G. Hansen, Bønnerup	720
O. Rasmussen, Knebel	540
S. E. Hansen, Øer	540
H. V. Skousgaard, Glatved	360
H. Moes, Nappedam	540
E. Petersen, Hou	360
V. H. Kjeldsen, Tunø	540
Fru I. L. Nielsen, Samsø	360

Anciennitetsfortegnelse

Tolldirektør

Lønramme 39

	Født	Ansæt i stillingsbetegnelsen	Lønramme	Ansæt i lønrammen
Henriksen, J. V.	17.6.08	1.4.64	39*	1.7.69

Vicedirektør for toldvæsenet

Lønramme 38

Parving, V. E.	16.3.13	1.4.69	38*	1.7.69
---------------------	---------	--------	-----	--------

Overtoldinspektør

Lønramme 37

Hansen, S. Bruun	17.12.04	1.10.59	37*	1.7.69
-----------------------	----------	---------	-----	--------

Distriktstoldchefer

Normeret antal

Lønramme 37 19

Hansen, H. Herforth, OTI, DT 10	15.10.06	1.8.62	37*	1.7.69
Christophersen, A., Århus	19.7.04	1.4.68	37*	1.7.69
Jørgensen, Otto, Esbjerg	28.12.05	1.4.68	37	1.7.69
Loiborg, Hans A., Odense	15.7.21	1.4.68	37*	1.7.69
Nepper-Christensen, T. O., Frederikshavn	7.7.07	1.4.68	37*	1.7.69
Klug, O., Helsingør	20.10.12	1.4.68	37	1.7.69
Hellesen, V. K., Randers	5.1.10	1.4.68	37	1.7.69
Eskesen, S. G., Køge	12.9.14	1.4.68	37	1.7.69
Hansen, K. Lumby, Nykøbing F.	29.7.14	1.4.68	37	1.7.69
Skrydstrup, B., Padborg	9.12.16	1.4.69	37	1.7.69
Johansen, H. B., DT 4	24.3.13	1.1.70	37*	1.1.70
Jensen, Knud R. K., Sønderborg	28.7.03	1.4.70	37	1.4.70
Larsen, H. E. Paul F., DT 7	24.2.08	1.4.70	37	1.4.70
Petersen, Henry G., DT 1	31.3.10	1.1.71	37*	1.1.71
Dam, B. W., Ålborg	12.5.15	1.7.71	37*	1.7.71
Kjærboel, Niels, Svendborg	15.2.23	1.10.71	37	1.10.71
Olsen, T. S., Holstebro	1.4.14	1.5.72	37	1.5.72
Andersen, H. C., DT 3	30.11.04	1.6.72	37*	1.6.72

Kontorchefer

Normeret antal

Lønramme 36 9

Christensen, T. Bay, D.f.T.	17.4.13	1.4.65	36*	1.7.69
Kaae, E. P. F., D.f.T.,	1.2.21	1.4.65	36*	1.7.69
Wieth-Knudsen, K. P., D.f.T.	7.11.21	1.4.65	36*	1.7.69
Carstens, J. M. B., D.f.T.,	16.2.27	1.4.65	36*	1.7.69
Nielsen, C. A., D.f.T.	2.12.23	1.4.68	36*	1.7.69

Anciennitetsfortegnelse

	Født	Ansæt i stillingsbetegnelsen	Lønramme	Ansæt i lønrammen
Nielsen, P. Haagen, TCO	11.3.21	1.4.68	36	1.7.69
Elkrog, K. J., D.f.T.	8.2.30	1.10.69	36*	1.10.69
Sørensen, Karl, D.f.T.	26.2.22	1.12.70	36*	1.12.70
Poulsen, O. J. Spangsborg, D.f.T.	16.6.22	1.8.71	36*	1.8.71

Distriktstoldchefer

Normeret antal

Lønramme 36 18

Brøns, S. F., DT 6	25.9.04	1.1.64	36	1.7.69
Nielsen, C. W. B., Kolding	29.8.06	1.4.66	36*	1.7.69
Jensen, H. W. Brøndlund, Vejle	31.10.08	1.4.66	36	1.7.69
Jensen-Fangel, O.F., Rødbyhavn	14.1.06	1.4.68	36	1.7.69
Rasmussen, V., DT 2	4.2.07	1.4.68	36	1.7.69
Grau, E. J. S. B., DT 5	9.4.10	1.4.68	36	1.7.69
Andersen, H. H. G., Korsør	6.3.04	1.4.68	36	1.7.69
Hovad, A., Kalundborg	19.7.10	1.4.68	36*	1.7.69
Jensen, J. A., Horsens	26.5.03	1.7.68	36	1.7.69
Lasborg, A. V., Haderslev	23.11.16	1.11.68	36*	1.7.69
Søndergaard, N. O., Herning	30.12.10	1.11.68	36	1.7.69
Mikkelsen, W., Fredericia	27.3.11	1.2.69	36*	1.7.69
Fich, J., Næstved	8.7.14	1.9.69	36	1.9.69
Holsgaard, S., Rønne	1.7.18	1.10.69	36	1.10.69
Nielsen, F. Dahl, DT 9	15.7.23	1.5.71	36	1.5.71
Andersen, V. B., DT 11	22.6.24	1.5.71	36	1.9.72
Untidt, B., Thisted	11.2.16	1.10.71	36*	1.10.71
Thornild, A. C., Skive	15.3.20	1.10.71	36	1.10.71

Toldinspektører i lønramme 36

Normeret antal

Lønramme 36 7

Thomsen, H. Lottrup, DT 10	18.12.07	1.10.64	36	1.7.69
Rotne, E., DT 10	25.7.06	1.11.68	36	1.7.69
Krogh-Hansen, C. J., DT 1	7.9.04	1.11.68	36	1.7.69
Sørensen, H. Vinther, DT 10	6.8.09	1.4.68	36	1.7.69
Nersting, A. H. B., DT 2	21.1.10	1.4.68	36	1.7.69
Boserup, H., DT 3	11.11.15	1.4.68	36*	1.7.69
Nielsen, H. Jeff, DT 1	1.12.12	1.5.71	36	1.5.71

Toldinspektører i lønramme 34

Normeret antal	Født	Ansæt i stillingsbetegnelsen	Lønramme	Ansæt i lønrammen
Lønramme 34	65			
Henriksen, K. K., TING, D.f.T.	28.5.24	1.10.58	34*	1.7.69
Pedersen, C. H. Arvad, TF, Padborg	3.5.07	1.11.65	34	1.7.69
Birkedal-Hansen, G. A., TF, Frederikshavn	29.7.06	1.4.66	34	1.7.69
Wass, R. T. H., TF, Næstved	21.9.10	1.4.66	34*	1.7.69
Bro, Knud C., DT 9	8.3.09	1.3.68	34	1.7.69
Christensen, T. P., DT 3	17.7.04	1.4.68	34	1.7.69
Bak, N. O. K., DT 3	2.8.03	1.4.68	34	1.7.69
Skipper, P. B., Odense	25.7.15	1.4.68	34	1.7.69
Lorenzen, L., Padborg	15.10.13	1.4.68	34	1.7.69
Melchior, E. H., DT 9	24.11.09	1.11.68	34	1.7.69
Christensen, C. J., Århus	24.4.04	1.4.68	34*	1.7.69
Jensen, O., Helsingør	15.10.16	1.11.68	34	1.7.69
Boas, J. N., D.f.T.	28.6.26	1.4.68	34*	1.7.69
Nielsen, P. V. T., Ålborg	2.2.12	1.4.68	34*	1.7.69
Thoisen, H., Odense	16.1.08	1.4.68	34*	1.7.69
Madsen-Østerbye, F. A. N., DT 2	25.3.16	1.4.68	34*	1.7.69
Larsen, Svend L., DT 4	1.10.10	1.4.68	34	1.7.69
Jensen, V. M. E., Ålborg	8.1.21	1.4.68	34	1.7.69
Styrbech, C. H. E., DT 6	7.1.09	1.4.68	34	1.7.69
Christensen, V. P., DT 1	6.8.12	1.4.68	34	1.7.69
Nielsen, E. E., Padborg	11.3.20	1.4.68	34	1.7.69
Christensen, E. Holst, Svendborg	16.2.16	1.11.68	34	1.7.69
Rasmussen, J. A. J., Esbjerg	30.12.10	1.11.68	34	1.7.69
Gaardsted, E. F., Haderslev	3.5.12	1.4.68	34	1.7.69
Janus, A. M., DT 11	10.7.10	1.4.68	34	1.7.69
Svenningsen, E. K., Herning	28.9.13	1.4.68	34	1.7.69
Bjarrum, B. J., Køge	17.3.16	1.4.68	34	1.7.69
Degn, A. H., Århus	1.8.08	1.11.68	34	1.7.69
Hebsgaard, B., Frederikshavn	8.12.13	1.4.68	34*	1.7.69
Madsen, W. Nistrup, Helsingør	2.12.20	1.11.68	34	1.7.69
Andresen, H. A., Sønderborg	8.9.13	1.4.68	34	1.7.69
Bastholm, Jens, Odense	13.2.15	1.11.68	34	1.7.69
Thomsen, H. A., Kalundborg	7.5.12	1.4.68	34	1.7.69
Overø, V., Holstebro	23.2.17	1.4.68	34	1.7.69
Petersen, H. L. P. Børthy, Randers	28.11.11	1.4.68	34*	1.7.69
Bressing, K., Nykøbing F.	3.7.15	1.11.68	34	1.7.69
Jensen, P. E., Fredericia	29.9.15	1.4.68	34	1.7.69
Daugaard, E., Århus	26.7.13	1.11.68	34	1.7.69
Larsen, A. H., Helsingør	30.3.11	1.4.68	34	1.7.69
Sanggaard, P., Herning	30.5.12	1.4.68	34	1.7.69
Bertelsen, J. P., Frederikshavn	26.11.15	1.4.68	34	1.7.69
Kruse, J. E., Helsingør	12.8.15	1.4.68	34	1.7.69
Nielsen, Tage, Ålborg	1.1.22	1.4.68	34	1.7.69
Nissen, C. J., Nykøbing F.	18.12.22	1.4.68	34	1.7.69
Møller, I. Bjerg, Haderslev	28.2.18	1.4.68	34	1.7.69
Grunnet, P., Frederikshavn	3.6.20	1.4.68	34	1.7.69
Andresen, V. J. K., Esbjerg	19.6.18	1.4.68	34	1.7.69

Anciennitetsfortegnelse

	Født	Ansæt i stillingsbetegnelse	Lønramme	Ansæt i lønrammen
Pedersen, J. P. P., Ålborg	24.2.20	8.11.68	34	1.1.70
Ermegaard, J., Svendborg	13.8.24	1.1.69	34	1.3.70
Nielsen, K. E., Padborg	29.4.12	1.7.69	34	1.7.69
Schiermacher, J. I., D.f.T.	7.4.21	1.1.70	34*	1.1.70
Toftegaard, G., DT 11	13.1.21	1.3.70	34	1.3.70
Nissen, A. C. S., Esbjerg	7.12.16	1.3.70	34	1.6.70
Niegaard, A. G., D.f.T.	15.5.31	1.6.70	34*	1.2.71
Hansen, H. I., Odense	23.1.15	1.6.70	34	1.7.71
Klausen, A. A., DT 4	23.10.17	1.7.70	34	1.8.70
Mauritzen, M. W., DT 3	18.5.15	1.9.70	34	1.10.71
Larsen, Tage, D.f.T.	3.5.24	1.2.71	34*	1.12.71
Larsen, V., Århus	7.8.11	1.2.71	34	1.12.71
Thomsen, Jacob, D.f.T.	10.8.21	1.10.71	34	1.6.72
Thygesen, H. J., Randers	10.4.23	1.12.71	34	1.9.72
Jensen, G., Skive	3.5.23	1.12.71	34	1.9.72

Ekspeditionssekretærer

	Født	Ansæt i stillingsbetegnelsen	Lønramme	Ansæt i lønrammen
Normeret antal				
Lønramme 16/34	3			
Christensen, A. I., D.f.T.	21.10.11	1.1.70	34	1.1.70

Toldinspektører i lønramme 29/32

Normeret antal	
Lønramme 32	23
Lønramme 30	23
Lønramme 29	61

a. Toldinspektører, der varetager arbejdsfunktion som toldinspektør i lønramme 34.

(Den under dato for ansættelse i stillingsbetegnelsen anførte dato betegner datoen for overtagelse af arbejdsfunktionen)

Broberg, W., DT 9	13.11.23	1.12.72	32	1.7.69
Hjorth, J. C. L., DT 11	9.12.22	1.12.72	32	1.7.69

b. Andre

Schönecker, P., DT 9	7.11.04	1.4.60	32	1.7.69
Suhr, K. H., D.f.T.	18.4.03	1.4.60	32	1.7.69
Madsen, J. V., TF, Helsingør	29.6.03	1.8.61	29	1.7.69
Blicher, H., TF, Gedser	23.9.03	1.2.62	29	1.7.69
Dauer, H. C. F., DT 10	14.3.05	1.8.62	29	1.7.69
Eriksen, A. C., DT 6	27.5.05	1.4.63	32	1.7.69
Ravn, K., DT 5	22.3.07	1.8.63	29	1.7.69
Enemark, K. R., TF, Kalundborg	13.6.07	1.3.64	29	1.7.69
Friis, A., DT 3	27.5.05	1.4.64	29	1.7.69
Friese, C. M., DT 4	6.7.07	1.5.66	32	1.7.69
Nielsen, Ejler R., DT 3	9.6.11	1.6.66	29	1.7.69
Dalager, F. N. A., DT 1	8.2.09	1.6.66	29	1.7.69
Frederiksen, P. V., DT 2	26.9.15	1.7.66	29	1.7.69
Bohm, H. S. A., DT 9	19.6.07	1.8.66	29	1.7.69
Brock, K., DT 3	28.5.03	1.11.68	29	1.7.69
Rotne, M. G., Hirtshals	11.2.09	1.4.68	29	1.7.69
Albrektsen, R., Sønderborg	19.2.05	1.11.68	29	1.7.69
Christensen, G. C., Korsør	6.11.06	1.11.68	29	1.7.69
Jensen, H. J. P., Næstved	21.4.06	1.11.68	29	1.7.69
Himmelstrup, S., Horsens	20.5.09	1.11.68	29	1.7.69
Albrethsen, A. C., Rødbyhavn	3.2.10	1.4.68	29	1.7.69
Aagaard, R. V., Skive	10.9.09	1.11.68	29	1.7.69
Asmussen, E. C. W., DT 5	4.12.09	1.11.68	32	1.7.69
Clausen A. L., Horsens	1.4.14	1.11.68	32	1.7.69
Simonsen, P., DT 9	27.2.18	1.11.68	29	1.7.69
Thomsen, C., D.f.T.	9.7.22	1.4.68	32	1.7.69
Petersen, Heinrich J., Korsør	26.3.13	1.4.68	32	1.7.69
Braun, E. T. C., Rønne	20.2.10	1.4.68	32	1.7.69
Hansen, Tom B., DT 11	14.11.15	1.11.68	32	1.7.69
Jansen, G. A., TCO	11.9.23	1.4.68	30	1.2.71
Jørgensen, L., Sønderborg	10.12.17	1.11.68	29	1.7.69
Jensen, T. Haugstrup, Kolding	13.6.13	1.4.68	29	1.7.69

Anciennitetsfortegnelse

	Født	Ansæt i stillingsbetegnelsen	Lønramme	Ansæt i lønrammen
Hansen, B. C., Horsens	11.9.17	1.4.68	32	1.7.69
Pedersen, G. M. A., Køge	8.6.23	1.4.68	32	1.7.69
Lindgren, K. E., Køge	27.4.17	1.4.68	29	1.7.69
Jensen, K. L., DT 10	3.12.14	1.4.68	29	1.7.69
Jepsen, H. A., Rødbyhavn	6.12.15	1.4.68	32	1.11.70
Madsen, J. M. N. Filskov, Vejle	19.1.16	1.4.68	32	1.11.70
Garnum, C., Nykøbing F.	10.6.17	1.11.68	29	1.7.69
Larsen, H. V., Svendborg	16.4.15	1.4.68	32	1.11.72
Ballisager, S. A., Randers	14.8.14	1.11.68	29	1.7.69
Jeppesen, I. Bang, Holstebro	7.4.21	1.11.68	29	1.7.69
Larsen, J. K., Kolding	17.5.18	1.4.68	30	1.7.69
Häuser, J. W. W., Næstved	20.11.19	1.4.68	30	1.7.69
Bønneland, J. J., Fredericia	4.4.19	1.4.68	30	1.7.69
Madsen, P. G., DT 7	28.9.16	1.11.68	29	1.7.69
Andresen, Werner H., Sønderborg	8.8.18	1.11.68	30	1.7.69
Sørensen, A. Møller, Skive	6.10.18	1.11.68	30	1.7.69
Svalgaard, R. I., Thisted	24.3.20	1.4.68	30	1.7.69
Marchman, S. A., Rønne	29.11.18	1.4.68	30	1.7.69
Rasmussen, A., Kalundborg	29.1.23	1.4.68	30	1.7.69
Nielsen, H. Edm., TCO	4.5.21	1.4.68	30	1.2.71
Poulsen, V. V., Holstebro	13.5.21	1.4.68	30	1.7.69
Kiil, B. J., Vejle	3.8.21	1.11.68	29	1.7.69
Handberg, J. E., Thisted	7.11.23	1.4.68	30	1.7.69
Heidmann, E., Frederikshavn	23.2.23	1.4.68	29	1.7.69
Juhl, E. K., Haderslev	25.2.23	8.11.68	30	1.9.69
Olsen, E. Linde, Næstved	9.12.24	8.11.68	30	1.9.69
Nielsen, H., Vejle	12.11.25	1.1.69	30	1.1.70
Pedersen, T. Balle, TCO	29.3.25	1.1.69	30	1.5.71
Jørgensen, H., Korsør	3.3.27	8.11.68	30	1.11.70
Aaskov, A. P., Fredericia	15.3.25	8.11.68	30	1.8.71
Wiuff, Tage, D.f.T.	13.12.26	1.4.68	32	1.7.69
Heldt, R., D.f.T.	30.3.27	1.4.68	32	1.7.69
Husen, B. L. de L., DT 9	26.3.16	1.3.69	29	1.7.69
Brodthagen, J. T. J., Århus	8.3.06	1.4.69	29	1.7.69
Rørbech, S. H., D.f.T.	26.4.08	1.7.69	30	1.7.69
Kaarup-Hansen, E., D.f.T.	6.10.23	1.7.69	32	1.8.70
Bech, E., DT 5	26.8.13	1.2.70	29	1.6.70
Kock, H. C., Padborg	2.5.10	1.2.70	29	1.6.70
Henriksen, Knud, DT 10	22.8.19	1.2.70	29	1.8.70
Petersen, E. R. Bahn, DT 9	16.7.19	1.2.70	29	1.11.70
Klemmed, B., DT 4	25.3.14	1.3.70	30	1.3.70
Sørensen, E., DT 9	12.2.20	1.3.70	29	1.11.70
Olsen, Leif, D.f.T.	18.3.28	1.3.70	32	1.6.71
Elkrog, P. E., D.f.T.	6.10.31	1.3.70	32	1.6.72
Pedersen, H. K. V. E. Kappel, DT 6	9.7.12	1.6.70	29	1.11.70
Wexel, H. E. H., Esbjerg	31.3.19	1.6.70	29	1.1.71
Sølling, J. U., DT 11	28.8.19	1.6.70	29	1.1.71
Hansen, H. A., DT 10	13.7.17	1.9.70	29	1.2.71
Thordorf, V. T., DT 11	3.11.16	1.9.70	29	1.3.71

	Født	Ansæt i stillings- beteg- nelsen	Løn- ramme	Ansæt i løn- rammen
Karlsen, V. E., DT 7	23.1.18	1.11.70	30	1.11.72
Larsen, H. E., DT 10	17.2.20	1.11.70	29	1.4.71
Smith, R. C. P., DT 10	5.3.21	1.12.70	29	1.4.71
Foldager, R., DT 4	11.9.18	1.1.71	29	1.4.71
Heickendorf, Aa., DT 1	23.11.24	1.1.71	29	1.4.71
Jensen, Helge J., DT 11	14.4.18	1.4.71	29	1.4.71
Frank, H. F., Kolding	13.9.25	1.12.71	29	1.12.71
Bak, Frede G., D.f.T.	10.3.27	1.4.71	29	1.4.71
Reinholdt, P. K., Kolding	19.6.17	1.4.71	29	1.4.71
Jørgensen, K. E., Svendborg	15.10.22	1.4.71	29	1.4.71
Risom, H. I. Høstmark, Herning	18.9.25	1.4.71	29	1.4.71
Astrup, U. L., DT 3	8.12.25	1.7.71	29	1.7.71
Groth-Pedersen, C. O., DT 1	16.7.19	1.6.72	29	1.6.72
Frandsen, E. B., Rønne	26.2.22	1.6.72	29	1.6.72
Steen-Knudsen, I., DT 2	3.3.21	1.9.72	29	1.9.72
Rasmussen, K. E., Fredericia	23.1.24	1.6.72	29	1.6.72
Pedersen, Knud E., Thisted	24.3.29	1.6.72	29	1.6.72
Lund-Jensen, N. P., Padborg	30.5.24	1.6.72	29	1.6.72
Bundgaard, N. V., Kalundborg	1.12.29	1.7.72	29	1.7.72

Anciennitetsfortegnelse

Ekspeditionssekretærer, fuldmægtige og sekretærer

Normeret antal

	Født	Ansæt i stillingsbetegnelsen	Lønramme	Ansæt i lønrammen
Lønramme 34/16	3			
Parvad, I. N., EKS(O), D.f.T.	22.1.22	1.12.65	-	-

Vicetoldinspektører

Normeret antal

Lønramme 29	9
Lønramme 28	7
Lønramme 27	38
Lønramme 25	90
Lønramme 24	150

a. Vicetoldinspektører, der varetager arbejdsfunktion som toldinspektør i lønramme 29

(Den under dato for ansættelse i stillingsbetegnelsen anførte dato betegner datoen for overtagelse af arbejdsfunktionen)

Andersen, K. Bernt, Nykøbing F.	8.9.29	1.12.72	24	1.6.72
Jensen, A., Sønderborg	16.11.23	1.2.73	25	1.2.71
Muff, H. A., Kalundborg	27.12.24	1.2.73	25	1.6.71
Nielsen, Kaj, D.f.T.	8.9.24	1.2.73	28	1.6.70

b. Andre

Larsen, H. H., TF, Helsingør	24.6.04	1.4.58	24	1.7.69
Vejsnæs, J. V. S., Sønderborg	19.3.03	1.7.58	27	1.7.69
Mortensen, C. P. J., Esbjerg	13.10.03	1.9.58	27	1.7.69
Lolk, N., D.f.T.	2.10.04	1.4.59	28	1.7.69
Jensen, H. G., DT 2	24.4.04	1.8.59	27	1.7.69
Christensen, A. Kajser, TF, Esbjerg	26.3.04	1.8.59	24	1.7.69
Hansby, H. N. R., D.f.T.	1.1.04	1.8.59	28	1.7.69
Johansen, H. S., Vejle	24.10.05	1.3.61	27	1.7.69
Wittrock, L. G., DT 9	10.12.06	1.4.61	27	1.7.69
Nørskov, R. W. J., Haderslev	19.8.04	1.4.61	27	1.7.69
Braae, C. B., Kolding	21.3.03	1.4.62	27	1.7.69
Friis, O. E. R. H., DT 3	6.12.03	1.4.62	27	1.7.69
Bodholdt, M. E., DT 3	23.3.04	1.4.62	27	1.7.69
Hemmingsen, L. F., DT 10	26.2.05	1.4.62	27	1.7.69
Petersen, Otto R. T., DT 9	28.8.06	1.4.62	27	1.7.69
Svinding, C. J., DT 3	6.10.06	1.8.62	27	1.7.69
Pedersen, P. A., DT 6	10.2.08	1.8.62	27	1.7.69
Johansen, H., DT 10	11.8.10	1.8.62	25	1.7.69
Jensen, O., Køge	11.6.09	1.8.62	25	1.7.69
Malmgaard, V. J. C., Holstebro	2.3.12	1.8.62	27	1.7.69
Pilemand, H., Nykøbing F.	13.9.10	1.8.62	25	1.7.69
Jark, H. A., Horsens	14.9.05	1.10.62	27	1.7.69
Kiil, K., Kolding	29.9.06	1.10.62	25	1.7.69
Petersen, J. O., Haderslev	28.9.10	1.10.62	24	1.7.69
Andersen, L. S., Randers	16.3.06	1.5.63	25	1.7.69
Sørensen, R. K., Århus	7.4.04	1.7.63	25	1.7.69

	Født	Ansæt i stillingsbetegnelsen	Lønramme	Ansæt i lønrammen
Nørgaard, E. S., DT 4	11.1.10	1.7.63	25	1.7.69
Jørgensen, B. M. E., frk., DT 1	4.3.03	1.8.63	25	1.7.69
Møller, G. B., DT 5	14.1.20	1.8.63	27	1.12.71
Olsen, J., DT 10	5.7.10	1.10.63	25	1.7.69
Bøgh, P., Nykøbing F.	13.8.04	1.4.64	27	1.7.69
Sørensen, N. T., TF, Odense	30.1.04	1.4.64	24	1.7.69
Pedersen, A., Vejle	6.3.05	1.7.64	25	1.7.69
Hardt, V. R., Kalundborg	9.12.11	1.7.64	24	1.7.69
Rodam, P. S., Århus	15.7.10	1.8.64	25	1.7.69
Møller, V. C., Holstebro	7.11.12	1.8.64	25	1.7.69
Jepsen, N. A., TF, Haderslev	8.8.05	1.11.64	24	1.7.69
Andersen, R. A., Næstved	18.7.06	1.4.65	25	1.7.69
Dramer, V. F., DT 3	27.10.12	1.4.65	29	1.4.71
Berthelsen, H., Ålborg	27.1.12	1.4.65	25	1.7.69
Nielsen, P. O. P., DT 9	2.11.11	1.4.65	25	1.7.69
Rasmussen, J. P. R., DT 2	6.6.17	1.4.65	25	1.7.69
Bruhn, O. v. Meyeren, DT 4	7.2.23	1.4.65	24	1.7.69
Hansen, H., Randers	30.9.06	1.7.65	25	1.7.69
Marquard, E. L. J. S., DT 4	19.12.12	1.7.65	24	1.7.69
Grøn, R. L., Århus	1.8.12	1.11.65	29	1.4.71
Hansen, T. Kold, Ålborg	8.2.14	1.11.65	28	1.11.70
Nielsen, K. B., DT 2	6.8.16	1.11.65	25	1.7.69
Brøndsted, J. S. M., Odense	31.12.09	1.1.66	24	1.7.69
Mølgaard, K. T., Odense	24.1.11	1.1.66	25	1.7.69
Ulrik, R. A., Randers	13.5.09	1.4.66	25	1.7.69
Rasmussen, R. V., DT 11	27.7.14	1.4.66	25	1.7.69
Pedersen, M. N., DT 7	1.9.14	1.6.66	24	1.7.69
Jensen, A. G., DT 7	19.7.15	1.6.66	27	1.6.70
Larsen, Svend O. V., DT 5	9.1.16	1.7.66	24	1.7.69
Weywadt, G. J., DT 9	8.8.13	1.8.66	25	1.7.69
Hansen, N. Børge, DT 3	14.2.17	1.8.66	25	1.7.69
Jørgensen, N. C., Padborg	11.3.18	1.8.66	27	1.6.70
Busk, K. H. Jes, DT 10	12.7.14	1.4.67	25	1.7.69
Deleuran, B., Odense	11.2.14	1.6.67	27	1.6.70
Jensen, Kaj, DT 9	11.7.14	1.6.67	25	1.7.69
Thiellesen, V., DT 9	14.6.17	1.7.67	25	1.7.69
Buhl, K., DT 7	31.1.18	1.9.67	24	1.7.69
Kjemtrup, S., Ålborg	26.10.17	1.3.68	25	1.7.69
Marcher, H. S., DT 10	12.5.19	1.7.68	25	1.7.69
Christensen, S. Nygaard, Fredericia	5.4.12	1.4.68	25	1.7.69
Rasmussen, E. G., Køge	7.1.14	1.4.68	24	1.7.69
Jensen, P. E., Frederikshavn	5.1.14	1.4.68	25	1.7.69
Wegeberg, C. H., Thisted	14.12.14	1.4.68	27	1.6.70
Tranberg, N. B., Holstebro	2.8.14	1.4.68	25	1.7.69
Bojsen, V. W., DT 10	6.4.16	1.4.68	25	1.7.69
Petersen, Ejner V., Herning	7.10.21	1.4.68	25	1.7.69
Christensen, E., Århus	16.11.13	1.4.68	28	1.2.72
Herler, H. K. H., Kalundborg	1.8.14	1.4.68	25	1.7.69
Paulin, P. H., Sønderborg	17.2.15	1.4.68	25	1.7.69

Anciennitetsfortegnelse

	Født	Ansæt i stillingsbetegnelsen	Lønramme	Ansæt i lønrammen
Larsen, O. J., Randers	21.12.11	1.4.68	25	1.7.69
Nielsen, G. P. Winther, Kalundborg	28.5.12	1.4.68	25	1.7.69
Thiesen, B. A., Næstved	22.8.15	1.4.68	25	1.7.69
Jensen, Johannes, DT 9	22.12.15	1.4.68	25	1.7.69
Vinding, G. S., Skive	3.1.19	1.4.68	25	1.7.69
Alkirk, W. K. S., DT 11	4.5.18	1.4.68	29	1.4.71
Madsen, M., Randers	17.6.19	1.4.68	25	1.8.70
Tamboe, Knud E., DT 11	7.9.18	1.4.68	25	1.8.70
Nielsen, G., Helsingør	12.9.15	1.4.68	25	1.8.70
Jørgensen, O. G., Ålborg	7.9.15	1.4.68	25	1.8.70
Madsen, E. C., D.f.T.	4.9.17	1.4.68	28	1.8.71
Friedrichsen, J. J., Sønderborg	28.8.19	1.4.68	27	1.6.70
Luxhøi, H., Odense	28.10.18	1.4.68	25	1.8.70
Westh, K. H., Vejle	30.1.17	1.4.68	27	1.6.70
Nielsen, G. E., DT 11	31.7.19	1.4.68	29	1.4.71
Nielsen, E. Skov, Ålborg	28.8.18	1.4.68	25	1.11.70
Frederiksen, S. A., Svendborg	5.4.20	1.4.68	25	1.11.70
Wylich-Muxoll, B. van, frk., DT 2	25.4.16	1.4.68	27	1.8.70
Jarltoft, A., Køge	28.2.21	1.4.68	25	1.11.70
Aamand, L. H., DT 10	29.5.20	1.4.68	25	1.11.70
Nielsen, P., Århus	30.3.21	1.4.68	25	1.11.70
Grønborg, P. A., Frederikshavn	28.10.21	1.4.68	25	1.11.70
Obel, B. F., frk., DT 10	15.3.12	1.4.68	25	1.11.70
Pedersen, L. Smith, Randers	7.4.21	1.4.68	25	1.1.71
Knudsen, V. J. N., Holstebro	3.9.21	1.4.68	25	1.2.71
Nyskov, B., Holstebro	19.12.21	1.4.68	27	1.11.70
Lund, Karen B., frk., DT 10	12.2.16	1.4.68	27	1.2.73
Nordentoft, O., Randers	27.3.22	1.4.68	25	1.2.71
Rasmussen, P. W. Ørby, Nykøbing F.	24.6.23	1.4.68	27	1.5.71
Sørensen, S., Frederikshavn	6.10.24	1.4.68	25	1.2.71
Sørensen, Carsten, DT 4	26.7.22	1.4.68	29	1.4.71
Bøg, K. R., DT 2	1.3.23	1.4.68	24	1.7.69
Uhre-Olsen, V., DT 2	6.11.22	1.4.68	24	1.7.69
Petersen, N. C. Haderslev	1.10.26	1.4.68	25	1.2.71
Kjær, H. A., Ålborg	8.5.23	1.4.68	24	1.7.69
Veirup, P. A., Århus	28.10.24	1.4.68	25	1.5.71
Clausen, G. T., DT 11	6.7.23	1.4.68	25	1.7.69
Vinje, V. H., DT 2	27.10.24	1.4.68	25	1.7.69
Christensen, E., DT 9	27.1.27	1.4.68	29	1.6.72
Damm-Hansen, O., Odense	31.12.22	1.4.69	25	1.7.71
Larsen, L. G., Århus	7.1.23	1.4.69	25	1.7.71
Kristiansen, A., Thisted	17.3.24	1.4.69	25	1.7.71
Christensen, P. H., Næstved	22.5.23	1.4.69	25	1.7.71
Johannsen, J. P. Schmidt, Herning	5.8.23	1.4.69	25	1.7.71
Rasmussen, A., Køge	16.4.27	1.4.69	25	1.8.71
Petersen, A., Sønderborg	7.4.23	21.4.69	25	1.8.71
Petersen, L. J., Haderslev	21.4.23	21.4.69	25	1.8.71
Nielsen, K. B. M., Randers	17.1.24	21.4.69	25	1.10.71
Bogh, H. C., Svendborg	18.7.24	21.4.69	25	1.11.71

	Født	Ansæt i stillingsbetegnelsen	Lønramme	Ansæt i lønrammen
Clasen, T. G., Nykøbing F.	22.5.25	21.4.69	25	1.2.72
Jensen, B. Rohde, Næstved	4.1.25	21.4.69	24	1.9.69
Mikkelsen, P. F., Fredericia	18.3.25	21.4.69	24	1.9.69
Thomsen, S., Frederikshavn	31.3.25	21.4.69	24	1.1.70
Kristensen, H. I., Nykøbing F.	30.1.27	21.4.69	24	1.1.70
Bøttger, J., Odense	14.3.27	21.4.69	24	1.1.70
Krog, H. Andresen, Skive	15.4.27	21.4.69	24	1.1.70
Nielsen, B. E., Holstebro	4.2.25	21.4.69	24	1.3.70
Svendsen, E., Rønne	19.3.26	21.4.69	24	1.6.70
Siksne, H., Frederikshavn	22.3.26	21.4.69	24	1.6.70
Heide, E., Esbjerg	17.5.26	21.4.69	24	1.6.70
Hyldahl, K. E., Frederikshavn	8.6.26	21.4.69	27	1.7.71
Krog, E., Esbjerg	18.12.27	21.4.69	24	1.8.70
Madsen, K. Due, Esbjerg	13.8.27	1.6.69	24	1.12.70
Backs, A., Esbjerg	19.11.29	21.4.69	27	1.8.71
Mortensen, T. A., Horsens	2.2.12	1.2.70	27	1.8.71
Aksbro, S. E., DT 1	16.4.12	1.2.70	24	1.12.70
Skaftø, H. R., Århus	20.5.15	1.2.70	24	1.1.71
Ljungbeck, E., Helsingør	20.11.23	1.2.70	24	1.2.71
Jensen, B. P. Birk, Helsingør	11.3.24	1.2.70	24	1.2.71
Kromann, H. E., Nykøbing F.	8.9.26	1.2.70	24	1.2.71
Jakobsen, I. B. H., D.f.T.	24.9.26	1.3.70	29	1.4.71
Jensen, K. H., DT 10	4.10.18	18.3.70	24	1.2.71
Micheelsen, C. G., Ålborg	6.7.22	18.3.70	24	1.2.71
Christensen, Knud, DT 3	12.1.22	1.6.70	24	1.2.71
Buhl, H. L., Helsingør	10.2.21	1.6.70	24	1.3.71
Pringler, E. P., DT 9	3.7.24	1.6.70	24	1.4.71
Ellman, L., DT 11	22.1.22	1.9.70	24	1.4.71
Møller, B., Skive	10.5.22	1.9.70	24	1.4.71
Nielsen, B. Bundgaard, Esbjerg	26.2.15	1.12.70	24	1.4.71
Hatting, T., DT 2	8.1.20	1.12.70	24	1.4.71
Friis, S. E., DT 11	24.3.20	1.12.70	24	1.4.71
Hansen, J. Helt, DT 6	29.12.25	1.12.70	27	1.11.71
Hau, W., Kolding	16.8.25	1.12.70	24	1.4.71
Søndergaard, P. C., D.f.T.	4.12.26	1.12.70	24	1.4.71
Vig, L., D.f.T.	18.3.26	1.12.70	24	1.4.71
Hansen, J. V., Helsingør	27.8.27	1.1.71	27	1.11.71
Ankersen, A. S., DT 9	23.4.19	1.2.71	24	1.4.71
Ranild, P. E., DT 5	12.7.25	1.2.71	24	1.4.71
Bjernå, P. E. R., Odense	13.2.26	1.2.71	24	1.4.71
Henriksen, G. Nedergaard, DT 5	3.12.23	1.4.71	24	1.4.71
Nielsen, O. S., DT 11	14.9.27	1.4.71	27	1.9.72
Nørregaard, P., DT 11	18.2.20	1.4.71	24	1.4.71
Elskær, P. G., DT 9	18.3.22	1.4.71	24	1.4.71
Jacobsen, V., DT 11	12.8.23	1.4.71	24	1.4.71
Jakobsen, E., Korsør	5.11.30	1.4.71	24	1.4.71
Nielsen, L. G., Horsens	2.3.12	1.4.71	24	1.4.71
Schlundt, E., DT 9	1.8.22	1.4.71	24	1.4.71
Schrader, M. E., Århus	22.5.25	1.4.71	24	1.4.71

Anciennitetsfortegnelse

	Født	Ansæt i stillingsbetegnelsen	Lønramme	Ansæt i lønrammen
Madsen, H. O. Thorup, DT 10	7.2.18	1.4.71	24	1.4.71
Breitenbauch, B. E., Ålborg	21.2.21	1.4.71	24	1.4.71
Lyngsov, A., DT 9	8.9.24	1.4.71	24	1.4.71
Mathisen, P. J. H., DT 2	14.3.26	1.4.71	24	1.4.71
Petersen, H. H., DT 9	26.8.23	1.4.71	24	1.4.71
Brabrand, B. W., Helsingør	9.6.26	1.8.71	24	1.8.71
Hansen, M. Hardy, DT 1	18.9.33	1.4.71	27	1.9.72
Hansen, E. Rubek, Næstved	20.8.29	1.11.71	27	1.11.72
Heiredal, V., Odense	8.1.26	1.4.71	24	1.4.71
Mørch-Pedersen, O., D.f.T.	21.9.25	1.4.71	24	1.4.71
Jensen, O. J., Herning	7.12.29	1.4.71	24	1.4.71
Schmidt, H. P., Haderslev	25.10.11	1.4.71	24	1.4.71
Iversen, B., Fredericia	16.3.16	1.4.71	24	1.4.71
Hansen, Erik I., Kolding	9.11.18	1.4.71	24	1.4.71
Jensen, V. M., Horsens	13.11.17	1.4.71	24	1.4.71
Bodrup, K., Århus	15.9.18	1.4.71	24	1.4.71
Sørensen, C. V. Horstmann, Fredericia	8.10.18	1.4.71	24	1.4.71
Christensen, K., Horsens	20.10.19	1.4.71	24	1.4.71
Pedersen, P. Leth, Herning	1.8.19	1.4.71	24	1.4.71
Skotte, H. E., Sønderborg	8.8.20	1.4.71	24	1.4.71
Nielsen, H. C. Engelbrecht, Horsens	3.2.21	1.4.71	24	1.4.71
Møllesøe, O. H., Helsingør	16.9.21	1.4.71	24	1.4.71
Christensen, G. H. N., DT 10	23.4.21	1.4.71	24	1.4.71
Frederiksen, V., DT 3	14.11.23	1.4.71	24	1.4.71
Jensen, N., Ålborg	25.5.22	1.4.71	24	1.4.71
Borg, K. J., Kolding	21.2.24	1.4.71	24	1.4.71
Dehn, S., Haderslev	27.7.23	1.9.72	24	1.9.72
Sørensen, S. P. Borryng, DT 10	8.5.24	1.4.71	24	1.4.71
Knudsen, Carl, DT 9	17.11.24	1.4.71	24	1.4.71
Sørensen, K. Kruuse, Svendborg	8.12.24	1.4.71	24	1.4.71
Larsen, C. H., DT 7	10.10.24	1.4.71	24	1.4.71
Olsen, H. E. B., DT 4	2.4.26	1.4.71	24	1.4.71
Sørensen, A. J., DT 10	13.5.25	1.4.71	24	1.4.71
Nielsen, B. Schmidt, Svendborg	17.6.25	1.4.71	24	1.4.71
Andersen, B., Kolding	25.8.25	1.4.71	24	1.4.71
Jensen-Fisker, R., Randers	19.11.25	1.4.71	24	1.4.71
Rasmussen, V. B., Haderslev	30.1.26	1.4.71	24	1.4.71
Knudsen, P. A., Svendborg	27.6.26	1.4.71	24	1.4.71
Jensen, E. Rievers, DT 6	29.4.26	1.4.71	24	1.4.71
Jørgensen, K. V., DT 9	1.6.29	1.4.71	24	1.4.71
Pedersen, B. C., DT 1	1.11.26	1.4.71	24	1.4.71
Jørgensen, Preben, Thisted	20.6.27	1.4.71	24	1.4.71
Egballer, P. C., DT 11	1.7.29	1.4.71	24	1.4.71
Larsen, W. Mølkjær, Ålborg	25.4.24	1.11.71	24	1.11.71
Madsen, P. S. O., Vejle	19.2.27	1.4.71	24	1.4.71
Therkildsen, E. T., DT 9	28.1.25	1.6.72	24	1.6.72
Jensen, M. Colstrup, DT 5	4.8.26	1.4.71	24	1.4.71
Westhoff, K. P., Åadborg	26.1.26	1.4.71	24	1.4.71
Nielsen, A. T., DT 11	26.6.26	1.4.71	24	1.4.71

	Født	Ansæt i stillingsbetegnelsen	Lønramme	Ansæt i lønrammen
Nielsen, E. B., DT 10	3.9.26	1.4.71	24	1.4.71
Nielsen, A., Århus	11.1.27	1.4.71	24	1.4.71
Hansen, A., Ålborg	28.10.27	1.5.71	24	1.5.71
Folmer-Jensen, A., Odense	14.10.30	1.4.71	24	1.4.71
Lautrup, J. T., DT 10	20.7.30	1.4.71	24	1.4.71
Thomsen, H., Skive	3.8.29	1.4.71	24	1.4.71
Madsen, K. Guldberg, DT 11	10.5.26	1.4.71	24	1.4.71
Jessen, H. W., Padborg	30.7.26	1.6.71	24	1.6.71
Klementsens, H., DT 11	20.7.27	1.4.71	24	1.4.71
Knudsen, B., DT 11	28.9.27	1.4.71	24	1.4.71
Rasmussen, B. R., D.f.T.	11.10.27	1.4.71	24	1.4.71
Møller, C. Damgaard, Svendborg	1.7.29	1.6.71	24	1.6.71
Christensen, P. J., Køge	19.1.27	1.9.72	24	1.9.72
Andersson, J. B., Svendborg	4.4.28	1.7.71	24	1.7.71
Nielsen, C., Padborg	2.12.27	1.7.71	24	1.7.71
Larsen, T., Sønderborg	19.10.28	1.9.72	24	1.9.72
Christiansen, A. J., DT 11	23.11.27	1.4.71	24	1.4.71
Larsen, Johannes, Helsingør	20.6.28	1.7.71	24	1.7.71
Larsen, P. Visby, Horsens	23.6.28	1.9.72	24	1.9.72
Pedersen, R. P. C., Odense	1.7.28	1.8.71	24	1.8.71
Jensen, H. A., DT 11	6.8.27	1.4.71	24	1.4.71
Larsen, B. S., Køge	28.10.28	1.4.71	24	1.4.71
Espersen, P. E., Holstebro	23.6.30	1.8.71	24	1.8.71
Bertelsen, P., D.f.T.	31.12.29	1.4.71	24	1.4.71
Schumacher, P. F., Frederikshavn	6.12.25	1.4.71	24	1.4.71
Jensen, H. Heine, Helsingør	17.2.29	1.9.72	24	1.9.72
Andreassen, T. B., Helsingør	31.12.30	1.6.72	24	1.6.72
Nielsen, B. R., Skive	18.5.29	1.8.71	24	1.8.71
Lorenzen, L. C., DT 1	12.3.31	1.10.71	24	1.10.71
Andersen, S. E., Køge	1.6.31	1.9.72	24	1.9.72
Nielsen, N. H., Frederikshavn	28.5.28	1.10.71	24	1.10.71
Larsen, H. Hvidtfeldt, Kalundborg	28.3.29	1.4.71	24	1.4.71
Iversen, S. A., Sønderborg	11.5.29	1.10.71	24	1.10.71
Skjerning, H.-J., D.f.T.	1.8.29	1.4.71	24	1.4.71
Truelsen, I. C., D.f.T.	23.10.30	1.4.71	24	1.4.71
Jeppesen, J. T., Frederikshavn	28.9.28	1.9.72	24	1.9.72
Jensen, R. Dissing, Frederikshavn	23.10.30	1.11.71	24	1.11.71
Jensen, Harley, Køge	27.6.31	1.11.71	24	1.11.71
Frederiksen, T. B., Odense	24.10.30	1.11.71	24	1.11.71
Lildballe, B., Herning	4.5.29	1.9.72	24	1.9.72
Grunnet, O., Vejle	20.1.29	1.11.71	24	1.11.71
Hansen, A., Haderslev	18.10.30	1.12.71	24	1.12.71
Borg, K. K., Århus	17.12.30	1.2.72	24	1.2.72
Mortensen, K., Horsens	13.10.30	1.2.72	24	1.2.72
Kristensen, V. J., Esbjerg	13.1.30	1.4.71	24	1.4.71
Andersen, S. Aa., D.f.T.	18.4.30	1.4.71	24	1.4.71
Jensen, E. S., Næstved	12.1.31	1.2.72	24	1.2.72
Lauritsen, R., Herning	17.8.34	1.6.72	24	1.6.72
Jensen, J., Korsør	12.7.35	1.9.72	24	1.9.72

Anciennitetsfortegnelse

	Født	Ansæt i stillings- beteg- nelsen	Løn- ramme	Ansæt i løn- rammen
Vesterbæk, N. H., Esbjerg	6.11.31	1.9.72	24	1.9.72
Sixhøi, J., Ålborg	16.9.32	1.9.72	24	1.9.72
Ravn, H. J., Nykøbing F.	6.4.33	1.9.72	24	1.9.72
Gemmer, B. I., Horsens	2.6.36	1.9.72	24	1.9.72
Larsen, A., Kalundborg	11.9.33	1.9.72	24	1.9.72
Ulstrup, E. L., Rødbyhavn	5.4.35	1.9.72	24	1.9.72
Jørgensen, O. Helfred, Kalundborg	6.9.37	1.9.72	24	1.9.72
Pedersen, G., Århus	3.11.32	1.9.72	24	1.9.72
Jensen, B., Herning	31.5.33	1.9.72	24	1.9.72
Christensen, B. R., Esbjerg	31.5.32	1.10.72	24	1.12.72
Simonsen, K. O., Kalundborg	26.10.33	1.10.72	24	1.12.72
Lyster, M., Thisted	30.10.34	1.10.72	24	1.12.72
Madsen, H., Køge	10.1.37	1.10.72	24	1.12.72
Magnussen, E., DT 1	25.8.26	1.2.73	24	1.2.73
Rasmussen, J. L., DT 3	18.9.30	1.2.73	24	1.2.73

Toldkontrollører

Normeret antal

	Født	Ansæt i stillingsbetegnelsen	Lønramme	Ansæt i lønrammen
Lønramme 22	41			
Lønramme 21	295			
Lønramme 20	72			

a. Toldkontrollører, der varetager arbejdsfunktion som vicetoldinspektør

(Den under dato for ansættelse i stillingsbetegnelsen anførte dato betegner datoen for overtagelse af arbejdsfunktionen)

Nissen, H. K., Fredericia	11.12.27	1.12.72	21	1.7.69
Wittenberg, H., Svendborg	5.10.29	1.12.72	21	1.7.69
Alsig, P. E., Korsør	30.5.29	1.12.72	21	1.7.69
Tiedt, H. J., DT 5	15.12.18	1.2.73	21	1.7.69
Nissen, C. H., DT 3	5.5.27	1.2.73	21	1.7.69
Niebling, E. E. J., DT 6	30.1.17	1.2.73	21	1.7.69
Petersen, J. Hjortkjær, DT 2	11.3.31	1.2.73	21	1.7.69

b. Andre

Hansen, E., DT 5	30.10.04	1.9.49	21	1.7.69
Lybecker, J., Frederikshavn	22.4.06	1.4.53	21	1.7.69
Johansen, A. S., DT 10	21.3.07	1.3.54	21	1.7.69
Clausen, V. E., DT 9	18.3.08	1.7.55	21	1.7.69
Thidemann, P. E. J., Esbjerg	12.6.09	1.3.56	21	1.7.69
Hvidberg, A. J., DT 10	23.6.04	1.10.56	21	1.7.69
Eriksen, O. Havn, Svendborg	1.4.09	1.11.56	21	1.7.69
Foged, K., Sønderborg	21.9.11	1.10.57	21	1.7.69
Bohn-Jespersen, A., Næstved	15.2.12	1.4.58	21	1.7.69
Jørgensen, K., Padborg	5.4.12	1.4.58	21	1.7.69
Jørgensen, H. J., Nykøbing F.	12.4.13	1.4.58	21	1.7.69
Larsen, P. H. Hvidtfeldt, Korsør	23.1.14	1.4.58	20	1.7.69
Kofod, E. M., Århus	16.5.15	1.4.58	22	1.7.69
Geisnæs, P. L. E., FM, DT 2	14.9.10	1.7.58	21	1.7.69
Madsen, Svend P., Næstved	5.1.12	1.7.58	22	1.7.69
Petersen, Arnold T., Kolding	28.3.05	1.9.58	21	1.7.69
Ryder, E. G., FM, DT 10	13.11.11	1.9.58	21	1.7.69
Hansen, S. Jakob, DT 4	2.2.08	1.10.58	21	1.7.69
Toxbro, S. A., Århus	14.10.13	1.10.58	21	1.6.70
Bang, G. C., D.f.T.	24.8.18	1.4.59	22	1.7.69
Christiansen, A. T., Haderslev	19.2.14	1.7.59	21	1.7.69
Schmidt, S., Århus	12.2.16	1.10.59	22	1.7.69
Fosberg, H. J., København	28.8.12	1.10.59	21	1.7.69
Clemmensen, H. J., Næstved	28.6.15	1.4.60	21	1.6.70
Spindler, C. G., Århus	29.7.16	1.6.60	21	1.7.69
Kyrval, H. V., København	30.3.17	1.6.60	21	1.7.69
Pedersen, E. S., København	11.9.18	1.4.61	20	1.7.69
Kyllesbech, J. L. E., D.f.T.	23.11.14	1.6.61	22	1.4.71
Nielsen, V., København	22.3.19	1.6.61	21	1.7.69
Hviid, H. C., Haderslev	18.7.10	1.7.61	21	1.6.70
Larsen, V., Gedser	15.1.04	1.9.61	21	1.7.69
Jensen, K. E., frk., DT 2	18.2.05	1.2.62	21	1.7.69
Clausen, E. S., Skive	15.3.17	1.6.62	21	1.7.69

Anciennitetsfortegnelse

	Født	Ansæt i stillingsbetegnelsen	Lønramme	Ansæt i lønrammen
Porshøj, A., frk., DT 9	28.9.10	1.6.62	21	1.7.69
Søgaard, T., Helsingør	4.9.20	1.6.62	21	1.7.69
Olsen, P. E., Nykøbing F.	9.4.23	1.6.62	21	1.7.69
Petersen, P. H., Nykøbing F.	5.9.03	1.8.62	21	1.7.69
Sørensen, S. T., Køge	9.1.20	1.8.62	21	1.7.69
Lund, A. Wendelboe, København	1.8.09	1.8.62	21	1.7.69
Groth, I., frk., DT 2	25.12.07	1.8.62	21	1.7.69
Hansen, H., Århus	13.2.19	1.8.62	21	1.9.70
Hansen, V., Holstebro	12.12.20	1.8.62	21	1.7.69
Holm-Nielsen, H. L. C., DT 11	29.10.18	1.8.62	21	1.7.69
Harke, G. K., København	1.5.21	1.8.62	21	1.7.69
Poulsen, O. S., København	3.12.21	1.8.62	21	1.7.69
Hansen, K. Buch, Helsingør	1.2.23	1.8.62	21	1.7.69
Nielsen, W. M., København	3.4.22	1.8.62	21	1.7.69
Christensen, N. K., DT 2	19.4.22	1.8.62	21	1.7.69
Ekberg, H. V. K., DT 4	3.9.20	1.12.62	21	1.7.69
Jespersen, K. A., Sønderborg	15.4.24	1.12.62	21	1.7.69
Lauridsen, M. A., København	12.12.23	1.4.63	21	1.7.69
Hoff, P. S., Næstved	22.12.23	1.4.63	21	1.7.69
Ruffert, A. E. C., frk., FM, DT 2	17.4.06	1.7.63	21	1.7.69
Jensen, S. A., København	7.7.24	1.8.63	21	1.7.69
Aagaard, L., DT 10	15.10.24	1.10.63	21	1.7.69
Olsen, K. M. Rask, fru, København	24.2.18	1.11.63	21	1.7.69
Landkilde, P. S. J. F. K., København	8.6.22	1.1.64	21	1.7.69
Mortensen, J. C. J., Fredericia	7.9.23	1.4.64	21	1.7.69
Thomasen, E. J., Herning	5.1.24	1.4.64	21	1.7.69
Schytt, O. L., Sønderborg	10.8.24	1.8.64	21	1.7.69
Hansen, N. E., DT 2	18.5.25	1.8.64	21	1.7.69
Grau, J., DT 9	8.3.10	1.10.64	21	1.7.69
Hansen, J. P., Svendborg	2.12.23	1.10.64	21	1.7.69
Kjølby, F. E. W., Rønne	15.11.23	1.1.65	20	1.7.69
Nielsen, F., Helsingør	29.4.24	1.4.65	21	1.7.69
Sørensen, B., København	28.7.24	1.4.65	21	1.7.69
Wilson, H. W., Århus	28.8.25	1.4.65	21	1.7.69
Poulsen, A., København	18.7.10	1.4.65	21	1.7.69
Svane, L., Horsens	20.1.26	1.7.65	21	1.7.69
Skantz, J. S., frk., Kolding	2.12.20	1.8.65	21	1.7.69
Nielsen, H. C. Winther, København	8.7.26	1.8.65	20	1.7.69
Bordal, G. M., frk., DT 4	20.2.22	1.11.65	21	1.7.69
Juhl, C. A. R., Randers	7.12.24	1.11.65	22	1.6.70
Larsen, P. K., Horsens	23.6.25	1.12.65	21	1.7.69
Pedersen, T. J. P., Padborg	29.12.25	1.12.65	21	1.7.69
Paaskesen, G. H., Nykøbing F.	30.12.25	1.12.65	21	1.7.69
Grønborg, E., Holstebro	13.6.26	1.4.66	21	1.7.69
Simonsen, K., København	8.7.27	1.4.66	21	1.7.69
Petersen, E., frk., Haderslev	9.3.13	1.4.66	21	1.7.69
Jørgensen, E. M., Århus	25.3.25	1.4.66	21	1.7.69
Østervemb, F. M. H. N., Holstebro	29.9.28	1.4.66	21	1.7.69
Larsen, E. Mølkjær, fru, Ålborg	10.6.28	1.4.66	21	1.7.69

	Født	Ansæt i stillings- beteg- nelsen	Løn- ramme	Ansæt i løn- rammen
Stensgaard, P. H., DT 2	9.7.25	1.4.66	22	1.7.69
Petersen, H. E. Ørsted, København	28.10.26	1.4.66	21	1.7.69
Kjær, B. L., København	8.3.27	1.6.66	21	1.7.69
Bogh, E. H., Haderslev	8.6.27	1.6.66	21	1.7.69
Askholm, P. E., Odense	12.7.27	1.6.66	21	1.7.69
Hansen, K. T., DT 9	12.7.27	1.6.66	21	1.7.69
Nielsen, O., Ålborg	14.7.27	1.6.66	21	1.7.69
Thorsted, H. S., København	23.7.27	1.6.66	21	1.7.69
Petersen, E., Odense	12.9.27	1.7.66	21	1.7.69
Gondolf, C. W., København	25.7.28	1.7.66	21	1.7.69
Madsen, E. I. D., fru, Kolding	23.10.17	1.10.66	21	1.7.69
Adersen, A. H., Sønderborg	8.12.27	1.10.66	21	1.7.69
Bang, B. P., København	22.2.29	1.1.67	21	1.7.69
Andersen, B. C., Rønne	10.1.12	1.3.67	21	1.7.69
Emanuelsen, C.-S., København	21.10.27	1.3.67	21	1.7.69
Kirkegaard, P., København	16.6.29	1.3.67	21	1.7.69
Jensen, G. Møllmann, fru, FM, DT 1	25.12.26	1.4.67	21	1.7.69
Pedersen, K. E., København	9.2.29	1.5.67	21	1.7.69
Vibov, V. V., DT 5	7.2.30	1.5.67	21	1.7.69
Larsen, L. E., København	16.3.30	1.5.67	21	1.7.69
Nyeland, F., København	16.3.28	1.6.67	21	1.7.69
Nielsen, V., DT 9	1.2.30	1.6.67	21	1.7.69
Paarup, V. A., DT 10	23.3.18	1.9.67	21	1.7.69
Warrer, K., København	15.9.29	1.9.67	21	1.7.69
Pedersen, E. Kærsgaard, København	18.6.30	1.9.67	21	1.7.69
Egballer, H. H. C., Køge	13.9.30	1.9.67	21	1.7.69
Lindholm, T. V. F., Kolding	30.9.25	1.12.67	21	1.7.69
Warrer, M., København	16.7.28	1.12.67	21	1.7.69
Nielsen, S. E., København	18.9.30	1.12.67	21	1.7.69
Fisker, A., Randers	12.5.31	1.3.68	21	1.7.69
Jensen, P., Helsingør	20.3.32	1.6.68	22	1.7.69
Jensen, C. A., Kalundborg	1.4.32	1.6.68	21	1.7.69
Hoff, A., Helsingør	26.2.27	1.6.68	21	1.7.69
Andersen, K. E. Hove, DT 11	1.6.27	1.7.68	21	1.7.69
Jørgensen, A. C., Haderslev	14.4.26	1.4.68	21	1.9.70
Kaarup, L., Helsingør	13.10.27	1.4.68	21	1.7.69
Posselt, H., Sønderborg	24.3.28	1.4.68	21	1.7.69
Døssing, J., DT 10	13.7.28	1.4.68	21	1.7.69
Olsen, H. G., Odense	21.7.28	1.4.68	21	1.7.69
Schmidt, H. H., DT 10	2.8.28	1.4.68	21	1.7.69
Hoffmann, G. H., Odense	30.11.28	1.4.68	21	1.7.69
Grønborg, V., Fredericia	16.12.28	1.4.68	21	1.7.69
Klingenberg, H. R., Helsingør	23.2.29	1.4.68	21	1.7.69
Jensen, J. K., Haderslev	3.7.15	1.4.68	21	1.7.69
Nilsson, K. Y. S., DT 2	12.7.30	1.4.68	21	1.7.69
Nysum, J. J., Ålborg	4.9.31	1.4.68	21	1.7.69
Pedersen, H., Thisted	5.3.29	1.4.68	21	1.7.69
Svendsen, B. B., D.f.T.	26.5.31	1.4.68	22	1.7.69
Dinesen, E., Køge	23.1.31	1.4.68	21	1.7.69

Anciennitetsfortegnelse

	Født	Ansæt i stillingsbetegnelsen	Lønramme	Ansæt i lønrammen
Gadeberg, I., Næstved	10.7.34	1.4.68	21	1.7.69
Duus, T. L., Padborg	11.6.27	1.4.68	21	1.7.69
Steenberg, B. N., Herning	22.11.27	1.4.68	21	1.7.69
Christiansen, A. P. C., Ålborg	27.9.29	1.4.68	21	1.7.69
Lillelund, A. M. Ø., fru, Skive	26.6.22	1.4.68	21	1.7.69
Stærke, E. W., Odense	12.9.27	1.4.68	21	1.7.69
Østergaard, J. L., DT 11	4.3.28	1.4.68	21	1.7.69
Korsgaard, P., Ålborg	28.2.29	1.4.68	21	1.7.69
Engsted, S., Odense	30.3.29	1.4.68	21	1.7.69
Lindberg, E., Randers	6.4.29	1.4.68	21	1.7.69
Staalhøj, K. A., Kalundborg	9.12.29	1.4.68	21	1.7.69
Hansen, A. H., Odense	26.7.30	1.4.68	21	1.7.69
Jensen, E. V., Århus	29.12.27	1.4.68	21	1.7.69
Svendsen, J. K., Ålborg	24.4.28	1.4.68	21	1.7.69
Madsen, A. A., Frederikshavn	8.1.29	1.4.68	21	1.7.69
Svane, K. E. M., D.f.T.	4.4.29	1.4.68	22	1.6.70
Jepsen, P. E., Fredericia	12.8.29	1.4.68	21	1.7.69
Liliendahl, L. Å. L., Nykøbing F.,	13.2.30	1.4.68	21	1.7.69
Kaspersen, K. E., D.f.T.	26.3.32	1.4.68	22	1.7.69
Eriksen, S. C. D., Nykøbing F.	28.8.33	1.4.68	21	1.7.69
Aagaard, B. B., Ålborg	20.1.29	1.4.68	21	1.7.69
Hansen, Max H., Odense	17.7.29	1.4.68	21	1.7.69
Schmidt, J., Vejle	31.12.29	1.4.68	21	1.7.69
Thomsen, I. G., frk., Århus	5.2.22	1.4.68	21	1.7.69
Hansen, P., Århus	27.3.30	1.4.68	21	1.6.70
Hansen, A. Hammer, Århus	9.11.30	1.4.68	21	1.6.70
Hansen, Aage, Padborg	13.12.30	1.4.68	21	1.6.70
Hansen, Knud, D.f.T.	31.1.31	1.4.68	22	1.4.71
Lund, J. V., København	21.3.30	1.4.68	21	1.6.70
Sørensen, K. W., København	21.3.30	1.4.68	21	1.9.70
Jensen, I. Düring G., Rønne	10.12.30	1.4.68	21	1.9.70
Friborg, E., Odense	20.8.33	1.4.68	21	1.9.70
Nielsen, P. H. Møller, Svendborg	27.7.34	1.4.68	21	1.9.70
Buse, J., Århus	28.8.30	1.4.68	21	1.9.70
Møller, H. K., DT 9	2.1.31	1.4.68	21	1.6.70
Donkirk, K., Padborg	20.3.31	1.4.68	21	1.9.70
Svarrer, H. O., Esbjerg	11.4.31	1.4.68	21	1.9.70
Pedersen, E. A., Randers	17.7.31	1.4.68	21	1.9.70
Schjødt, M., Frederikshavn	22.11.31	1.4.68	21	1.9.70
Meyer, F. G., Svendborg	15.9.15	1.4.68	21	1.9.70
Simonsen, T., Thisted	9.7.20	1.4.68	21	1.9.70
Oldvej, J. B. E., DT 10	23.8.29	1.4.68	21	1.9.70
Bøjstrup, K. A., København	29.1.30	1.4.68	21	1.9.70
Kallestrup, S., Ålborg	23.6.30	1.4.68	21	1.9.70
Warrer, V., Esbjerg	31.3.31	1.4.68	21	1.9.70
Gammelgaard, K., Århus	11.5.31	1.4.68	21	1.9.70
Willesen, A., Odense	26.6.31	1.4.68	21	1.9.70
Mikkelsen, P. H., D.f.T.	19.8.31	1.4.68	22	1.4.71
Nielsen, B., Helsingør	14.9.31	1.4.68	21	1.11.70

	Født	Ansæt i stillingsbetegnelsen	Lønramme	Ansæt i lønrammen
Jensen, F. B., Næstved	6.10.31	1.4.68	21	1.11.70
Andersen, K. Lindquist, København	13.11.31	1.5.69	21	1.11.70
Lund, P. E., København	4.12.31	1.5.69	21	1.11.70
Højboøge, K. A., Thisted	8.12.31	1.5.69	21	1.1.71
Nederby, H. H., Padborg	9.5.32	1.5.69	21	1.1.71
Sørensen, A. Ø., Randers	12.11.32	1.5.69	21	1.1.71
Laustsen, A., København	31.5.30	1.5.69	21	1.2.71
Ipsen, A. K., København	20.12.31	1.5.69	21	1.2.71
Hansen, H. O., København	13.2.20	1.5.69	21	1.2.71
Nielsen, S. Å. Balzer, D.f.T.	28.3.32	1.5.69	21	1.2.71
Thulstrup, S. E., DT 10	17.5.32	1.5.69	21	1.3.71
Rasmussen, K. S., D.f.T.	17.5.32	1.5.69	21	1.3.71
Nielsen, J. P., D.f.T.	18.8.32	1.5.69	21	1.4.71
Lind, S., DT 11	9.9.32	1.5.69	21	1.4.71
Rossau, K., Næstved	17.9.32	1.5.69	21	1.4.71
Enevoldsen, H. W., D.f.T.	28.9.32	1.5.69	21	1.4.71
Michaelsen, J. E., DT 1	23.1.33	1.5.69	21	1.4.71
Ask, E., København	26.7.19	1.9.69	20	1.9.69
Petersen, J. Raun, DT 11	8.5.33	1.9.69	21	1.4.71
Mortensen, P. H., DT 10	31.1.33	1.9.69	21	1.4.71
Overballe, A. S., DT 9	30.7.33	1.9.69	21	1.4.71
Christensen, E. H., DT 10	18.4.23	1.9.69	21	1.4.71
Bache, K., TCO	6.5.31	1.9.69	21	1.4.71
Melchiorson, E., Frederikshavn	28.5.33	1.9.69	21	1.4.71
Wilhelmsen, E. P., frk., København	9.4.33	1.1.70	21	1.4.71
Krog, A. K., Skive	13.9.33	1.9.69	21	1.4.71
Skou, C. J. Højlund, Randers	26.9.31	1.1.70	21	1.4.71
Nielsen, C. Filskov, Horsens	6.5.33	1.1.70	21	1.4.71
Sørensen, H. Brock, København	3.9.31	1.1.70	21	1.4.71
Høltermann, F., København	2.1.33	1.1.70	21	1.4.71
Pilgaard, A., København	15.4.33	1.1.70	21	1.4.71
Beha, K., København	27.4.33	1.1.70	21	1.4.71
Jappe, F. F., DT 2	22.11.34	1.1.70	21	1.4.71
Simonsen, C. B. F., Nykøbing F.,	17.9.33	1.1.70	22	1.6.70
Andersen, Å. Hastrup, Randers	21.9.31	1.1.70	21	1.4.71
Kristensen, K. F., Padborg	18.11.31	1.1.70	21	1.4.71
Orth, V. S., Helsingør	1.7.32	1.3.70	21	1.4.71
Christensen, G., Odense	2.10.32	1.3.70	21	1.4.71
Gregersen, B. G., Ålborg	25.11.32	1.3.70	21	1.4.71
Nielsen, T. B., Århus	20.2.18	1.3.70	21	1.4.71
Pedersen, A. A., Århus	25.3.31	1.3.70	21	1.4.71
Sevel, O. K., Helsingør	23.12.32	1.3.70	21	1.4.71
Christensen, N. B., Korsør	23.6.33	1.3.70	21	1.4.71
Nielsen, E. M., Kolding	10.3.32	1.3.70	21	1.4.71
Flinck, P. A., Rønne	4.3.34	1.4.70	21	1.4.71
Jensen, L. E. Kromann, Køge	24.3.32	1.6.70	21	1.4.71
Larsen, V. O., Kolding	17.3.31	1.6.70	21	1.4.71
Schnoor, L. E. Næstved	27.9.32	1.6.70	21	1.4.71
Hansen, K. R., Nykøbing F.	21.2.33	1.6.70	21	1.4.71

Anciennitetsfortegnelse

	Født	Ansæt i stillingsbetegnelsen	Lønramme	Ansæt i lønrammen
Jessen, H. J., Svendborg	3.4.33	1.6.70	21	1.4.71
Nielsen, H. J. B., Århus	7.5.33	1.6.70	21	1.4.71
Nielsen, I. M., frk., København	16.12.28	1.6.70	21	1.4.71
Helsinghoff, S. E., Herning	15.11.32	1.6.70	21	1.4.71
Schrøder, L., Frederikshavn	17.3.33	1.6.70	21	1.4.71
Larsen, O. Kjær, Padborg	17.9.33	1.6.70	21	1.4.71
Jørgensen, H. E., Sønderborg	4.10.33	1.6.70	21	1.4.71
Berg, E., Århus	3.12.33	1.8.70	21	1.4.71
Rossau, G. P., Haderslev	15.2.34	1.11.70	21	1.4.71
Hyldedahl, N. A., DT 1	26.1.33	1.11.70	21	1.4.71
Regnar, M., D.f.T.	12.3.33	1.11.70	21	1.4.71
Christiansen, A. A., København	30.3.33	1.11.70	21	1.4.71
Petersen, B., Horsens	3.5.33	1.1.71	21	1.4.71
Kugler, B., D.f.T.	27.6.33	1.1.71	21	1.4.71
Sørensen, B., København	7.1.34	1.1.71	21	1.4.71
Iversen, P. C., Fredericia	1.10.22	1.2.71	21	1.4.71
Johansen, J. L., D.f.T.	13.8.34	1.2.71	21	1.4.71
Larsen, F., Svendborg	13.8.35	1.2.71	21	1.4.71
Larsen, E. Schytt, Nykøbing F.	11.6.37	1.2.71	21	1.4.71
Boldsen, E. L., Gedser	13.1.34	1.2.71	21	1.4.71
Jensen-Fangel, Ø., D.f.T.	12.1.36	1.2.71	21	1.4.71
Thomsen, K. K., frk., Sønderborg	8.5.36	1.3.71	21	1.4.71
Radmer, A., Kolding	2.6.34	1.4.71	21	1.5.71
Christiansen, J. C., D.f.T.	26.11.34	1.4.71	21	1.5.71
Nielsen, J. Juncker, Odense	20.12.34	1.4.71	21	1.5.71
Møller, T. C., D.f.T.	17.8.32	1.4.71	21	1.5.71
Ibsen, H. H., Esbjerg	14.9.32	1.4.71	21	1.5.71
Larsen, V. T., D.f.T.	7.6.33	1.4.71	21	1.5.71
Jørgensen, J. P., Vejle	18.10.33	1.4.71	21	1.5.71
Olsen, G. A., Kalundborg	15.2.34	1.4.71	21	1.5.71
Andersson, E., Ålborg	12.6.34	1.4.71	21	1.5.71
Nielsen, F. R., Svendborg	24.9.34	1.4.71	21	1.6.71
Vange, N. J., Køge	11.2.35	1.4.71	21	1.6.71
Andersen, E. K., Randers	1.5.35	1.4.71	21	1.7.71
Sørensen, I. E., D.f.T.	27.1.34	1.4.71	21	1.7.71
Christiansen, B., Holstebro	28.2.35	1.4.71	21	1.7.71
Nielsen, L. H., DT 3	15.9.35	1.4.71	21	1.7.71
Toft, J. O., D.f.T.	17.8.35	1.4.71	21	1.7.71
Utzon, K. V., Odense	7.3.37	1.4.71	21	1.8.71
Bjerregaard, M., Randers	2.8.35	1.4.71	21	1.8.71
Christensen, E. K., fru, DT 1	28.4.26	1.4.71	21	1.8.71
Jepsen, J. B., Haderslev	14.8.36	1.4.71	21	1.8.71
Kodal, G. B., Esbjerg	10.1.32	1.4.71	21	1.8.71
Andersen, J., D.f.T.	16.2.35	1.4.71	21	1.8.71
Larsen, M. Kjær, Horsens	25.7.35	1.4.71	21	1.9.71
Petersen, H. I., DT 9	20.4.35	1.4.71	21	1.9.71
Pirchert, J., Holstebro	28.9.35	1.4.71	21	1.9.71
Hanson, J., Svendborg	20.6.33	1.4.71	21	1.9.71
Elkjær, J. E., Ålborg	5.9.34	1.4.71	21	1.9.71

	Født	Ansæt i stillingsbetegnelsen	Lønramme	Ansæt i lønrammen
Pedersen, K. B., Næstved	27.5.23	1.4.71	21	1.9.71
Lorenzen, K. C., Sønderborg	28.12.22	1.4.71	21	1.9.71
Knudsen, J. H., Herning	1.5.35	1.4.71	21	1.9.71
Mikkelsen, O. V., Holstebro	23.11.35	1.4.71	21	1.10.71
Møller, T. J., Randers	19.2.33	1.4.71	21	1.11.71
Gram, H., Helsingør	5.6.34	1.4.71	21	1.11.71
Bros, H. L., D.f.T.	21.7.35	1.4.71	21	1.11.71
Hansen, H. B., D.f.T.	22.3.36	1.4.71	21	1.11.71
Bannis, J. C., København	1.7.35	1.4.71	21	1.12.71
Pedersen, Jørgen, D.f.T.	15.9.36	1.4.71	21	1.12.71
Andersen, Aksel, København	31.1.26	1.4.71	21	1.12.71
Hansen, O., Holstebro	27.7.37	1.4.71	21	1.12.71
Riis, E. S., D.f.T.	7.4.38	1.4.71	21	1.12.71
Minddal, J. P., Odense	19.9.38	1.4.71	21	1.2.72
Jeppesen, S. J., Korsør	5.7.14	1.4.71	21	1.2.72
Thomsen, K. Gram, fru, Kalundborg	12.1.24	1.4.71	21	1.9.72
Martens, E. O., fru, DT 2.....	18.7.23	1.4.71	21	1.9.72
Henriksen, A. E., fru, København	7.1.35	1.4.71	21	1.9.72
Hansen, K. C., Fredericia	10.10.35	1.4.71	21	1.9.72
Granby, F., Svendborg	25.4.37	1.4.71	21	1.9.72
Søndergaard, R., Herning	11.9.37	1.4.71	21	1.9.72
Frederiksen, I. H., frk., DT 10	30.3.36	1.4.71	21	1.9.72
Søndergaard, L. K., Frederikshavn	6.1.35	1.4.71	21	1.9.72
Andersen, A. P., Haderslev	23.5.35	1.4.71	21	1.9.72
Søgaard, K. L., Herning	9.6.35	1.4.71	21	1.9.72
Ottosen, P. H., Frederikshavn	23.8.35	1.4.71	21	1.9.72
Madsen, E. R., Herning	4.10.35	1.4.71	21	1.9.72
Hansen, G. F., Randers	9.3.34	1.4.71	21	1.9.72
Nielsen, J. A. Berg, Ålborg	1.10.36	1.4.71	21	1.9.72
Christensen, K. M., Skive	22.11.36	1.4.71	21	1.9.72
Laursen, I. K. M., fru, Ålborg	8.10.30	1.4.71	21	1.9.72
Nielsen, J. B., København	12.2.37	1.4.71	21	1.9.72
Lefeldt, O. R., København	24.3.37	1.4.71	21	1.11.72
Holm-Jensen, J., D.f.T.	20.4.37	1.4.71	21	1.9.72
Frimand, M. P., D.f.T.	21.5.34	1.4.71	21	1.9.72
Møller, J. E., Kolding	14.9.37	1.4.71	21	1.9.72
Mortensen, H., Skive	13.3.36	1.4.71	21	1.9.72
Andersen, A. A., fru, DT 10	20.10.35	1.4.71	21	1.9.72
Larsen, M., København	29.6.35	1.4.71	21	1.9.72
Jensen, S. G., Korsør	23.12.38	1.4.71	21	1.11.72
Jakobsen, V., Odense	8.3.36	1.4.71	21	1.11.72
Mortensen, K., Thisted	31.7.38	1.4.71	21	1.11.72
Deggett, S.-O. P., Ålborg	25.8.34	1.4.71	21	1.12.72
Lichtenberg, H. F., København	16.11.34	1.4.71	21	1.12.72
Thygesen, K. W., Esbjerg	3.3.35	1.4.71	21	1.12.72
Benzon, B. L. v., Ålborg	30.7.35	1.4.71	21	1.12.72
Røjgaard, J., København	13.1.36	1.4.71	20	1.4.71
Beck, K., Esbjerg	5.10.35	1.5.71	21	1.12.72
Svendsen, E. H., Århus	3.12.35	1.5.71	21	1.12.72

Anciennitetsfortegnelse

	Født	Ansæt i stillingsbetegnelsen	Lønramme	Ansæt i lønrammen
Hansen, E., Padborg	20.1.32	1.5.71	21	1.1.73
Bommersholdt, N. H. P., Fredericia	1.7.38	1.6.71	21	1.1.73
Nielsen, K. A., Thisted	1.12.35	1.6.71	21	1.1.73
Lauritsen, T. L., D.f.T.	13.1.36	1.6.71	21	1.1.73
Nielsen, E. Krogh, D.f.T.	29.1.36	1.9.71	21	1.3.73
Larsen, U., København	7.3.36	1.9.71	21	1.3.73
Lundsgaard, J., Korsør	22.4.36	1.9.71	21	1.3.73
Hansen, O. B., Køge	29.4.36	1.9.71	20	1.9.71
Møhl, J., Sønderborg	18.5.36	1.9.71	20	1.9.71
Hansen, V., Vejle	13.9.36	1.9.71	20	1.9.71
Duus, E. H., Esbjerg	19.10.36	1.9.71	20	1.9.71
Tamberg, G., D.f.T.	6.11.36	1.9.71	20	1.9.71
Wordolff, O. L., D.f.T.	10.4.37	1.9.71	20	1.9.71
Funch, K. H., DT 1	13.9.37	1.9.71	20	1.9.71
Roelsgaard, E., Holstebro	6.10.36	1.9.71	20	1.9.71
Hansen, K. L., D.f.T.	17.12.36	1.9.71	20	1.9.71
Brosbøl, S. K., Helsingør	5.7.37	1.9.71	20	1.9.71
Jensen, F. Aaboe, D.f.T.	10.7.37	1.9.71	20	1.9.71
Maagaard, E. A., Kolding	27.8.37	1.9.71	20	1.9.71
Pedersen, B. A., D.f.T.	2.9.37	1.9.71	20	1.9.71
Larsen, Ole, D.f.T.	12.1.38	1.9.71	20	1.9.71
Sørensen, E. M., DT 2	23.7.37	1.9.71	20	1.9.71
Koed, T., frk., København	4.3.35	1.9.71	20	1.9.71
Berthelsen, S. A., D.f.T.	20.7.37	1.9.71	20	1.9.71
Hansen, B. K., Odense	29.11.37	1.10.71	20	1.10.71
Borup, F., København	11.7.36	1.11.71	20	1.11.71
Toft, R. H., København	1.10.36	1.11.71	20	1.11.71
Drøschler, G., Næstved	20.11.36	1.11.71	20	1.11.71
Lassen, P. E., København	22.1.37	1.11.71	20	1.11.71
Kistrup, F. L., TCO	7.2.37	1.12.71	20	1.12.71
Mortensen, K. W., Kolding	25.5.37	1.12.71	20	1.12.71
Nørgaard, I., fru, Nykøbing F.	7.3.39	1.12.71	20	1.12.71
Stephensen, I., frk., DT 1	7.11.38	1.12.71	20	1.12.71
Jensen, B., D.f.T.	30.9.37	1.12.71	20	1.12.71
Grøn, E., Haderslev	30.10.21	1.2.72	20	1.2.72
Gregersen, T. A., Randers	8.7.26	1.2.72	20	1.2.72
Lunild, E. E., Alborg	18.6.37	1.2.72	20	1.2.72
Bak-Jensen, T., Helsingør	28.6.37	1.2.72	20	1.2.72
Olsen, B., Nykøbing F.	24.8.37	1.2.72	20	1.2.72
Svendson, N. F. H., København	15.8.38	1.2.72	20	1.2.72
Tønning, V., Odense	5.3.38	1.7.72	20	1.7.72
Larsen, H. P., Frederikshavn	20.5.38	1.7.72	20	1.7.72
Sørensen, H. C. T., Fredericia	17.2.36	1.7.72	20	1.7.72
Hansen, T. E. Stokkeby, D.f.T.	31.5.36	1.7.72	20	1.7.72
Steffensen, H. L. A., Nykøbing F.	5.11.36	1.7.72	20	1.7.72
Christensen, H.E.F., København	26.11.28	1.7.72	20	1.7.72
Christiansen, F., Odense	20.4.38	1.7.72	20	1.7.72
Marcussen, J. G., DT 9	5.11.36	1.7.72	20	1.7.72
Andresen, B. J. H., Herning	24.8.37	1.7.72	20	1.7.72

	Født	Ansæt i stillingsbetegnelsen	Lønramme	Ansæt i lønrammen
Lindby, J. F., København	30.8.37	1.7.72	20	1.7.72
Christensen, K. K., Svendborg	21.10.37	1.9.72	20	1.9.72
Holm, P., København	21.11.37	1.9.72	20	1.9.72
Tackmann, N. B., Fredericia	26.3.38	1.9.72	20	1.9.72
Magnussen, J. A., Fredericia	6.6.38	1.9.72	20	1.9.72
Pedersen, V. Langsted, Århus	6.12.38	1.9.72	20	1.9.72
Borch-Madsen, G., Køge	25.4.37	1.9.72	20	1.9.72
Rasmussen, V. L., Haderslev	2.8.38	1.9.72	20	1.9.72
Nielsen, A. Press, frk., København	17.10.38	1.9.72	20	1.9.72
Petersen, G. N., København	24.4.37	1.9.72	20	1.9.72
Christiansen, H. H., Svendborg	9.9.36	1.9.72	20	1.9.72
Pettersson, S. E., København	16.9.36	1.9.72	20	1.9.72
Moos, E., København	14.11.36	1.9.72	20	1.9.72
Andersen, P. G., Køge	7.4.37	1.11.72	20	1.11.72
Hansen, P. E., Næstved	17.8.37	1.11.72	20	1.11.72
Pedersen, H. K., fru, Ålborg	16.10.37	1.11.72	20	1.11.72
Lindemose, B. A., København	5.12.37	1.11.72	20	1.11.72
Bjerg, K., København	26.12.37	1.12.72	20	1.12.72
Jensen, E. B., Helsingør	10.4.38	1.12.72	20	1.12.72
Svane, N. O., Helsingør	10.4.38	1.12.72	20	1.12.72
Lynge, H., København	30.4.38	1.12.72	20	1.12.72
Nielsen, Eiler, DT 1	30.4.38	1.12.72	20	1.12.72
Madsen, O. L., København	6.5.38	1.12.72	20	1.12.72
Johansen, H. J., DT 1	9.5.38	1.12.72	20	1.12.72
Nielsen, V. R., København	22.5.38	1.1.73	20	1.1.73
Frederiksen, J., København	9.6.38	1.1.73	20	1.1.73
Thomsen, A., Århus	23.6.38	1.1.73	20	1.1.73
Ebsen, C. F., D.f.T.	23.7.38	1.1.73	20	1.1.73
Eskesen, N. M., Helsingør	25.7.38	1.2.73	20	1.2.73
Jensen, E. P., D.f.T.	29.7.38	1.2.73	20	1.2.73
Larsen, H., DT 1	10.9.38	1.2.73	20	1.2.73

Anciennitetsfortegnelse

Ekspeditionssekretærer, fuldmægtige og sekretærer

Normeret antal

	Født	Ansæt i stillingsbetegnelsen	Lønramme	Ansæt i lønrammen
Lønramme 16/34	3			
Vesterbæk, C. P., SEK, D.f.T.	3.11.41	1.2.70	21	1.2.70

Overtoldassistenter

Normeret antal

Lønramme 19	24			
Lønramme 17	331			
Funder-Nielsen, J., Sønderborg	1.1.05	1.4.44	17	1.7.69
Demant, A., Nykøbing F.	14.1.07	1.10.48	17	1.7.69
Saabye, C. H., Ålborg	10.5.13	1.9.54	17	1.7.69
Unger, A. O., fru, DT 3	15.9.09	1.9.54	17	1.7.69
Justsen, J. K., Frederikshavn	1.4.24	1.4.58	17	1.4.72
Enderborg, E., DT 3	16.1.25	1.1.59	17	1.7.69
Hansen, F., Haderslev	1.4.26	1.1.59	17	1.7.69
Nielsen, F., København	5.3.31	1.8.63	17	1.7.69
Brønsted, E. M., fru, DT 4	7.4.39	1.8.65	17	1.7.69
Pedersen, K., København	17.9.38	1.7.68	17	1.7.69
Nørgaard, L., Herning	28.11.38	1.7.68	17	1.7.69
Jørgensen, R., D.f.T.	6.1.39	1.7.68	19	1.4.71
Larsen, B., TCO	4.2.39	1.7.68	19	1.4.71
Thorslund, R. B., Kalundborg	2.3.39	1.7.68	17	1.7.69
Bollmann, N. A., Vejle	11.7.39	1.7.68	19	1.4.71
Hald, U. K., Randers	12.10.39	1.7.68	19	1.4.71
Jensen, F. Steensgaard, Århus	2.1.39	1.7.68	19	1.4.71
Rasmussen, T. R., D.f.T.	24.6.36	1.7.68	19	1.4.71
Petersen, U., Køge	17.10.36	1.7.68	17	1.7.69
Jernshøj, G., Vejle	21.9.36	1.7.68	19	1.4.71
Thiel, S. C., København	12.1.37	1.7.68	17	1.7.69
Deleuran, P., København	16.11.38	1.7.68	17	1.7.69
Hald, E., Frederikshavn	8.6.37	1.7.68	17	1.7.69
Nielsen, O. E., København	15.6.37	1.7.68	17	1.7.69
Esgaard, H. J., D.f.T.	27.11.37	1.7.68	19	1.4.71
Christensen, I., fru, Ålborg	30.1.38	1.7.68	19	1.4.71
Christensen, E., Herning	2.4.38	1.7.68	19	1.4.71
Nielsen, S. S., Århus	28.4.38	1.7.68	17	1.7.69
Ravn, J. W., Kalundborg	16.5.38	1.7.68	19	1.6.71
Hansen, C., Fredericia	18.8.38	1.7.68	19	1.9.71
Hansen, B. C. Solhøj, Rønne	23.9.38	1.7.68	19	1.9.71
Lund, H., Frederikshavn	17.11.38	1.7.68	19	1.9.71
Munkholm, V., D.f.T.	31.12.38	1.7.68	19	1.2.72
Jørgensen, H. K., Skive	12.1.38	1.7.68	19	1.2.72
Jensen, O. H., Esbjerg	8.5.38	1.7.68	19	1.8.70
Kodal, K., Århus	17.5.38	1.7.68	17	1.7.69
Blendstrup, O. K., Århus	1.10.38	1.7.68	17	1.7.69
Milo, K. E., Køge	17.12.38	1.7.68	17	1.7.69
Guldmann, F. I., Århus	23.12.38	1.7.68	17	1.7.69

	Født	Ansæt i stillingsbetegnelsen	Lønramme	Ansæt i lønrammen
Rasmussen, B., Sønderborg	13.3.39	1.7.68	17	1.7.69
Madsen, S. K., København	29.3.39	1.7.68	17	1.7.69
Arngrimson, H. T., København	2.4.39	1.7.68	17	1.7.69
Hansen, S. E., Padborg	24.4.39	1.7.68	17	1.7.69
Troldborg, J. C. J., Frederikshavn	24.4.39	1.7.68	17	1.7.69
Hansen, L., København	21.5.39	1.7.68	17	1.7.69
Rasmussen, B. H., Århus	3.6.39	1.7.68	17	1.7.69
Rasmussen, E. F., Odense	4.7.39	1.7.68	17	1.7.69
Kurthien, M., Svendborg	18.7.39	1.7.68	17	1.7.69
Pedersen, S. B., Thisted	19.7.39	1.7.68	17	1.7.69
Hansen, T. Brok, København	5.8.39	1.7.68	17	1.7.69
Thomsen, R. M., fru, Køge	5.8.39	1.7.68	17	1.7.69
Larsen, V. B., D.f.T.	21.9.39	1.7.68	17	1.7.69
Larsen, B. L., Herning	20.10.39	1.7.68	17	1.7.69
Nielsen, V., Køge	11.11.39	1.7.68	17	1.7.69
Pedersen, I. K., Randers	14.11.39	1.7.68	17	1.7.69
Andreasen, B., Frederikshavn	14.3.40	1.7.68	17	1.7.69
Bisbjerg, E., Nykøbing F.	4.4.40	1.7.68	17	1.7.69
Jacobsen, N. J., Helsingør	20.4.40	1.7.68	17	1.7.69
Olsen, K. M., D.f.T.	24.5.40	1.7.68	17	1.7.69
Tange, R., fru, København	28.4.34	1.10.68	17	1.7.69
Rasmussen, J. B., Vejle	26.6.40	1.10.68	17	1.7.69
Jespersen, B., Odense	28.7.40	1.10.68	17	1.7.69
Frederiksen, T. W., København	2.11.40	1.10.68	17	1.7.69
Bech, A., Næstved	24.7.39	1.10.68	17	1.7.69
Hansen, E., Køge	7.1.39	1.10.68	17	1.7.69
Mortensen, S. J., DT 5	6.5.37	1.10.68	17	1.7.69
Petersen, J. B., Horsens	9.9.39	1.10.68	17	1.7.69
Pirchert, M., København	23.9.39	1.10.68	17	1.7.69
Madsen, L., TCO	1.5.40	1.10.68	17	1.7.69
Larsen, H. Ø., frk., København	22.5.40	1.10.68	17	1.7.69
Madsen, M. C., Horsens	21.9.40	1.10.68	17	1.7.69
Pedersen, J. K., Odense	22.2.30	1.10.68	17	1.7.69
Jensen, G., Ålborg	8.9.27	1.10.68	17	1.7.69
Eriksen, E. G., København	27.9.28	1.10.68	17	1.7.69
Schou, T. M., København	27.9.25	1.5.69	17	1.7.69
Kirkerup, L. R., Svendborg	14.3.39	1.10.69	17	1.10.69
Warming, A., Svendborg	4.6.40	1.10.69	17	1.10.69
Nielsen, B. H., D.f.T.	6.2.39	1.10.69	17	1.10.69
Nielsen, F., Nykøbing F.	2.6.39	1.10.69	17	1.10.69
Hansen, L. B., Randers	15.10.39	1.10.69	17	1.10.69
Hillgaard, M., Århus	13.11.39	1.10.69	17	1.10.69
Hansen, F. D., Esbjerg	4.12.39	1.10.69	17	1.10.69
Brandbyge, T., Køge	1.1.40	1.10.69	17	1.10.69
Juul-Pedersen, E., Rønne	22.1.40	1.10.69	17	1.10.69
Jeppesen, J., København	17.2.40	1.10.69	17	1.10.69
Laugesen, P. C., D.f.T.	20.3.40	1.10.69	17	1.10.69
Jensen, I., Horsens	20.3.40	1.10.69	17	1.10.69
Sørensen, J. M., Sønderborg	27.4.40	1.10.69	17	1.10.69

Anciennitetsfortegnelse

	Født	Ansæt i stillingsbetegnelsen	Lønramme	Ansæt i lønrammen
Nissen, H. B., Thisted	3.5.40	1.10.69	17	1.10.69
Olsen, S. F., D.f.T.	3.5.40	1.10.69	17	1.10.69
Rasmussen, H., Haderslev	21.5.40	1.10.69	17	1.10.69
Hansen, K. G., D.f.T.	15.7.40	1.10.69	17	1.10.69
Bandholm, H. H., Frederikshavn	20.7.40	1.10.69	17	1.10.69
Hartung, E., TCO	19.8.40	1.10.69	17	1.10.69
Johanson, M. R., København	23.9.40	1.10.69	17	1.10.69
Hansen, E. H., Odense	8.11.40	1.10.69	17	1.10.69
Madsen, F., Randers	11.12.40	1.10.69	17	1.10.69
Jensen, N., D.f.T.	5.3.41	1.10.69	17	1.10.69
Søndergaard, P. J., Holstebro	4.4.41	1.10.69	17	1.10.69
Christiansen, C. A., Horsens	10.6.41	1.10.69	17	1.10.69
Haungaard, I., fru, Herning	17.6.41	1.10.69	17	1.10.69
Borten, E., Helsingør	18.6.39	1.10.69	17	1.10.69
Hansen, H. L., fru, Køge	5.5.39	1.10.69	17	1.10.69
Lauritzen, B., frk., København	27.7.39	1.10.69	17	1.10.69
Nissen, H. P., Haderslev	28.8.38	1.10.69	17	1.10.69
Nielsen, B. C., Kolding	30.12.41	1.10.69	17	1.10.69
Kristensen, H. J., D.f.T.	20.2.42	1.10.69	17	1.10.69
Ankerstjerne,, B., fru, Ålborg	8.1.39	1.10.69	17	1.10.69
Jørgensen, M. G., fru, Korsør	27.1.39	1.10.69	17	1.10.69
Krogh, E., København	9.4.31	1.10.69	17	1.10.69
Carlsen, T. T., København	3.11.29	1.10.69	17	1.10.69
Bendsen, N. P., Thisted	3.3.31	1.10.69	17	1.10.69
Pedersen, P. T., Kalundborg	5.12.31	1.10.69	17	1.10.69
Kliim, T. I., København	6.1.39	1.10.69	17	1.10.69
Sjøholm, J., Rønne	13.7.39	1.10.69	17	1.10.69
Møller, B., D.f.T.	13.8.39	1.10.69	17	1.10.69
Sørensen, H. J. J., Esbjerg	14.3.40	1.10.69	17	1.10.69
Tylak, E., Sønderborg	12.7.40	1.10.69	17	1.10.69
Simonsen, P., Ålborg	2.10.40	1.10.69	17	1.10.69
Hansen J. P., Horsens	9.1.41	1.10.69	17	1.10.69
Pharao, H. M., Sønderborg	26.1.41	1.10.69	17	1.10.69
Klemmed, J., København	5.2.41	1.10.69	17	1.10.69
Rasmussen, B., Vejle	8.2.41	1.10.69	17	1.10.69
Sørensen, B. E. N., Padborg	10.4.41	1.10.69	17	1.10.69
Rasmussen, O. B., København	15.4.41	1.10.69	17	1.10.69
Anker, H. M., Århus	28.4.41	1.10.69	17	1.10.69
Larsen, J. S., Horsens	11.6.41	1.10.69	17	1.10.69
Ovman, P., Holstebro	15.9.41	1.10.69	17	1.10.69
Giessing, G. G., Århus	15.10.41	1.10.69	17	1.10.69
Olesen, H., Skive	16.10.41	1.10.69	17	1.10.69
Hansen, F. L., København	2.11.41	1.10.69	17	1.10.69
Juul, J. H., Næstved	18.11.41	1.10.69	17	1.10.69
Ehlers, P., D.f.T.	6.12.41	1.10.69	17	1.10.69
Rasmussen, B., København	18.12.41	1.10.69	17	1.10.69
Iversen, N. J. D., Horsens	10.1.42	1.10.69	17	1.10.69
Vilhelmsen, E., Ålborg	7.2.42	1.10.69	17	1.10.69
Ertner, R. S. A., København	27.5.42	1.10.69	17	1.10.69

	Født	Ansæt i stillingsbetegnelsen	Lønramme	Ansæt i lønrammen
Jensen, J. B., D.f.T.	7.6.42	1.10.69	17	1.10.69
Nielsen, O. B., DT 1	1.10.42	1.10.69	17	1.10.69
Mortensen, L. K., fru, TCO	4.7.41	1.10.69	17	1.10.69
Larsen, B. H., Frederikshavn	14.5.41	1.10.69	17	1.10.69
Gram, F. L., Odense	14.3.42	1.10.69	17	1.10.69
Jensen, L. J., DT 5	1.11.41	1.10.69	17	1.10.69
Ebdrup, H. L., fru, Randers	7.2.38	1.12.69	17	1.12.69
Løgitmark, F. H., Randers	17.2.42	1.12.69	17	1.12.69
Sørensen, B., Randers	14.4.41	1.12.69	17	1.12.69
Korsgaard, K. A., København	5.11.41	1.12.69	17	1.12.69
Nielsen, A., København	9.3.42	1.12.69	17	1.12.69
Hansen, M. A. T., fru, DT 1	19.11.38	1.3.70	17	1.3.70
Rasmussen, P. E., Randers	10.4.42	1.3.70	17	1.3.70
Claudius-Güntzel, J., fru, DT 1	14.4.42	1.3.70	17	1.3.70
Røssel, P., Svendborg	12.8.42	1.3.70	17	1.3.70
Nielsen, T. W., København	17.10.38	1.3.70	17	1.3.70
Dinesen, A. F., Sønderborg	11.3.33	1.3.70	17	1.3.70
Dal, P. P., Fredericia	13.11.30	1.3.70	17	1.3.70
Larsen, B. M. S., DT 1	15.2.34	1.3.70	17	1.3.70
Nielsen, W. V. W., Århus	21.2.31	1.3.70	17	1.3.70
Iversen, P. A., København	24.5.32	1.3.70	17	1.3.70
Andersen, S. A., Næstved	6.5.39	1.3.70	17	1.3.70
Jensen, J. S., Ålborg	15.8.40	1.3.70	17	1.3.70
Thomsen, E. G., Ålborg	27.12.41	1.3.70	17	1.3.70
Rasmussen, B. S., København	20.8.42	1.3.70	17	1.3.70
Kristensen, P. H., Frederikshavn	15.6.41	1.6.70	17	1.6.70
Hansen, E., Haderslev	25.1.42	1.6.70	17	1.6.70
Madsen, T. F., København	27.2.41	1.6.70	17	1.6.70
Kristensen, B., Frederikshavn	15.7.41	1.6.70	17	1.6.70
Jacobsen, K., Holstebro	18.7.41	1.8.70	17	1.8.70
Poulsen, F., København	5.11.41	1.8.70	17	1.8.70
Pedersen, Birthe S., fru, Ålborg	13.11.41	1.8.70	17	1.8.70
Madsen, A., fru, Esbjerg	23.12.41	1.8.70	17	1.8.70
Lau, M., Rønne	26.1.42	1.8.70	17	1.8.70
Pedersen, K. F., D.f.T.	8.2.42	1.8.70	17	1.8.70
Jørgensen, O. Lindberg, Randers	2.3.42	1.8.70	17	1.8.70
Dalgaard-Jensen, J., København	11.3.42	1.8.70	17	1.8.70
Knygberg, E. G., Haderslev	15.3.42	1.8.70	17	1.8.70
Jensen, J. E., Vejle	3.4.42	1.8.70	17	1.8.70
Plougmand, S., Holstebro	2.5.42	1.8.70	17	1.8.70
Larsen, E. K., fru, Ålborg	3.5.42	1.8.70	17	1.8.70
Nissen, E. J., Sønderborg	4.5.42	1.8.70	17	1.8.70
Johnsen, J., Padborg	12.5.42	1.8.70	17	1.8.70
Hansen, B., Randers	13.5.42	1.8.70	17	1.8.70
Thomas, S., D.f.T.	20.6.42	1.8.70	17	1.8.70
Brylling, K. W., Fredericia	12.8.42	1.8.70	17	1.8.70
Pedersen, A., Århus	16.8.42	1.8.70	17	1.8.70
Pedersen, K. P., Kolding	5.10.42	1.8.70	17	1.8.70
Johannesen, A. G., Svendborg	26.10.42	1.8.70	17	1.8.70

Anciennitetsfortegnelse

	Født	Ansæt i stillingsbetegnelsen	Lønramme	Ansæt i lønrammen
Rasmussen, L. H., D.f.T.	21.11.42	1.8.70	17	1.8.70
Klemmed, H. I., fru, København	14.9.41	1.11.70	17	1.11.70
Mönniche, J., D.f.T.	28.11.42	1.11.70	17	1.11.70
Lønborg, J. K., Nykøbing F.	23.12.42	1.11.70	17	1.11.70
Sørensen, E. H., Randers	31.12.42	1.11.70	17	1.11.70
Nielsen, B. G., Randers	18.2.43	1.11.70	17	1.11.70
Madsen, S., Randers	5.3.43	1.11.70	17	1.11.70
Hansen, Y., fru, København	8.10.42	1.11.70	17	1.11.70
Hansen, A. M. T. D., fru, Odense	10.4.43	1.11.70	17	1.11.70
Christiansen, A. B., Frederikshavn	7.6.42	1.11.70	17	1.11.70
Øhle, P. J., Esbjerg	5.8.42	1.1.71	17	1.1.71
Lundby, H. V., fru, DT 4	28.8.42	1.1.71	17	1.1.71
Graversen, O., DT 1	24.10.40	1.1.71	17	1.1.71
Pedersen, E. M., fru, Århus	12.2.42	1.2.71	17	1.2.71
Jacobsen, H., fru, Ålborg	3.7.42	1.2.71	17	1.2.71
Holstrøm, P., D.f.T.	8.9.42	1.2.71	17	1.2.71
Nielsen, K., Randers	4.11.42	1.2.71	17	1.2.71
Engsted, F., Holstebro	3.5.42	1.2.71	17	1.2.71
Pedersen, B. E., frk., D.f.T.	17.7.42	1.2.71	17	1.2.71
Lysholt, B., fru, København	25.11.42	1.3.71	17	1.3.71
Nielsen, T. S., fru, København	3.9.42	1.3.71	17	1.3.71
Jakobsen, T., D.f.T.	4.12.42	1.3.71	17	1.3.71
Pedersen, W. C., Korsør	20.12.42	1.4.71	17	1.4.71
Pedersen, J. J., Korsør	24.9.43	1.4.71	17	1.4.71
Nohns, J. K., København	27.10.43	1.4.71	17	1.4.71
Stahl, K. F., fru, København	10.11.38	1.4.71	17	1.4.71
Nielsen, A.-L. M., fru, Ålborg	25.5.42	1.4.71	17	1.4.71
Larsen, B., Nykøbing F.	15.1.44	1.4.71	17	1.4.71
Sørensen, P. J., D.f.T.	16.2.44	1.4.71	17	1.4.71
Waldhauer, H. G., Esbjerg	7.4.43	1.4.71	17	1.4.71
Nielsen, L. F., Holstebro	18.6.41	1.4.71	17	1.4.71
Nielsen, L. B., Korsør	26.8.41	1.4.71	17	1.4.71
Gravesen, E., D.f.T.	31.12.41	1.4.71	17	1.4.71
Vilhelmsen, B., Odense	10.9.42	1.4.71	17	1.4.71
Olesen, S. H., Kalundborg	7.10.42	1.4.71	17	1.4.71
Aamann, N. E., Sønderborg	8.10.42	1.4.71	17	1.4.71
Mørup, K. E. V., Esbjerg	3.11.42	1.4.71	17	1.4.71
Jørgensen, B. M., Holstebro	23.1.43	1.4.71	17	1.4.71
Petersen, K., DT 1	18.2.43	1.4.71	17	1.4.71
Hansen, P. S., København	22.2.43	1.4.71	17	1.4.71
Skipper-Pedersen, P., Randers	1.4.43	1.4.71	17	1.4.71
Lysholdt, R., fru, København	28.4.43	1.4.71	17	1.4.71
Jensen, T. B., Næstved	6.5.43	1.4.71	17	1.4.71
Castbak, P. C., Svendborg	7.5.43	1.4.71	17	1.4.71
Møller, J. B., fru, DT 11	25.5.43	1.4.71	17	1.4.71
Vittrup, P. J., DT 1	6.6.43	1.4.71	17	1.4.71
Thiesen, A. J., Sønderborg	12.6.43	1.4.71	17	1.4.71
Ankersen, O. S., Næstved	14.6.43	1.4.71	17	1.4.71
Petersen, H. Børthy, D.f.T.	28.6.43	1.4.71	17	1.4.71

Anciennitetsfortegnelse

OTA

	Født	Ansæt i stillingsbetegnelsen	Lønramme	Ansæt i lønrammen
Haagensen, C. H., Randers	4.7.43	1.4.71	17	1.4.71
Jensen, A., Nykøbing F.	7.7.43	1.4.71	17	1.4.71
Madsen, B. E., Svendborg	26.8.43	1.4.71	17	1.4.71
Landgren, N. H., København	19.9.43	1.4.71	17	1.4.71
Nielsen, E., frk., Vejle	26.9.43	1.4.71	17	1.4.71
Themsen, O. H., Århus	3.10.43	1.4.71	17	1.4.71
Madsen, T., Vejle	13.10.43	1.4.71	17	1.4.71
Hansen, M., Esbjerg	23.10.43	1.4.71	17	1.4.71
Lauridsen, M., Randers	27.10.43	1.4.71	17	1.4.71
Røjgaard, K., Nykøbing F.	29.10.43	1.4.71	17	1.4.71
Jensen, H. G., Ålborg	11.11.43	1.4.71	17	1.4.71
Jarlfeldt, S. T., DT 1	27.11.43	1.4.71	17	1.4.71
Christensen, E. W., Herning	1.12.43	1.4.71	17	1.4.71
Jørgensen, A. K., Nykøbing F.	15.12.43	1.4.71	17	1.4.71
Kjestrup, P., Næstved	10.1.44	1.4.71	17	1.4.71
Hansen, N. J., Helsingør	18.1.44	1.4.71	17	1.4.71
Toft, P., Ålborg	29.2.44	1.4.71	17	1.4.71
Dekov, E. F., D.f.T.	24.3.44	1.4.71	17	1.4.71
Graversen, A., fru, København	4.5.38	1.4.71	17	1.4.71
Christiansen, B. B., fru, Fredericia	20.8.43	1.4.71	17	1.4.71
Sørensen, I. R., fru, Kalundborg	6.11.43	1.4.71	17	1.4.71
Franck, P. V., D.f.T.	20.5.44	1.4.71	17	1.4.71
Lützen, G., Haderslev	30.5.44	1.4.71	17	1.4.71
Rasmussen, K., fru, Haderslev	12.5.43	1.4.71	17	1.4.71
Brødsgaard, L., fru, Ålborg	8.10.43	1.4.71	17	1.4.71
Leth, W. B., fru, Svendborg	5.12.40	1.4.71	17	1.4.71
Pedersen, T. F. B., Fredericia	20.9.42	1.4.71	17	1.4.71
Hansen, W. G., Thisted	10.4.43	1.4.71	17	1.4.71
Jensen, F. S., København	24.7.43	1.4.71	17	1.4.71
Christensen, E., Ålborg	2.9.43	1.4.71	17	1.4.71
Grøn, E., fru, Skive	18.9.43	1.4.71	17	1.4.71
Hansen, C. B., DT 2	7.10.43	1.4.71	17	1.4.71
Jensen, B. G., Århus	5.8.32	1.5.71	17	1.5.71
Jespersen, J. C., Kalundborg	6.12.29	1.5.71	17	1.5.71
Kisbye, O., Kalundborg	20.12.32	1.5.71	17	1.5.71
Pedersen, C., fru, DT 2	7.2.42	1.6.71	17	1.6.71
Nielsen, E. W., Fredericia	13.1.44	1.6.71	17	1.6.71
Rongsted, K. B., Kalundborg	10.1.45	1.6.71	17	1.6.71
Göttler, F. H., København	11.8.42	1.6.71	17	1.6.71
Larsen, T. J., Svendborg	4.2.43	1.7.71	17	1.7.71
Linnæ, P. E., D.f.T.	29.3.43	1.7.71	17	1.7.71
Frank, F. A., D.f.T.	10.4.43	1.7.71	17	1.7.71
Petersen, B., Randers	12.5.43	1.7.71	17	1.7.71
Jeppesen, G., TCO	19.8.43	1.7.71	17	1.7.71
Holt, T., Haderslev	9.12.43	1.8.71	17	1.8.71
Mariendal, F. R., København	19.12.43	1.8.71	17	1.8.71
Göttsche, P., D.f.T.	18.1.44	1.8.71	17	1.8.71
Larsen, J. A. H., DT 1	23.1.44	1.8.71	17	1.8.71
Fahnøe, A., København	22.2.44	1.8.71	17	1.8.71

Anciennitetsfortegnelse

	Født	Ansæt i stillingsbetegnelsen	Lønramme	Ansæt i lønrammen
Mortensen, S. F. E., Holstebro	8.3.44	1.8.71	17	1.8.71
Hansen, K. P. B., Svendborg	16.3.44	1.8.71	17	1.8.71
Sørensen, A. R., Haderslev	18.3.44	1.9.71	17	1.9.71
Froberg, J., D.f.T.	25.3.44	1.9.71	17	1.9.71
Hansen, E., Århus	2.5.44	1.9.71	17	1.9.71
Kragh-Hansen, L., fru, Fredericia	21.5.44	1.9.71	17	1.9.71
Jacobsen, K. A., København	2.6.44	1.9.71	17	1.9.71
Rasmussen, B. T., D.f.T.	12.6.44	1.9.71	17	1.9.71
Krog, A., København	23.6.44	1.9.71	17	1.9.71
Fisker, J. H., D.f.T.	27.7.44	1.9.71	17	1.9.71
Uldbjerg, N. P., København	2.8.44	1.10.71	17	1.10.71
Hansen, E. S., København	12.8.44	1.11.71	17	1.11.71
Petersen, E. F., Skive	24.8.44	1.11.71	17	1.11.71
Jensen, N. J., Ålborg	8.10.44	1.11.71	17	1.11.71
Kønig, J., København	15.10.44	1.11.71	17	1.11.71
Clausen, E. S., Holstebro	31.10.44	1.11.71	17	1.11.71
Timm, B., Kalundborg	24.11.44	1.12.71	17	1.12.71
Larsen, K. G., Frederikshavn	3.12.44	1.12.71	17	1.12.71
Kjærsgaard, K. M., fru, Ålborg	6.12.44	1.12.71	17	1.12.71
Nielsen, S., D.f.T.	3.2.45	1.12.71	17	1.12.71
Petersen, E. A., fru, DT 1	24.3.45	1.12.71	17	1.12.71
Jensen, O., Holstebro	28.4.45	1.2.72	17	1.2.72
Schultz, J. B., København	29.4.45	1.2.72	17	1.2.72
Kølbæk, T. H., fru, Thisted	29.5.45	1.2.72	17	1.2.72
Eriksen, C. S., Sønderborg	16.12.43	1.2.72	17	1.2.72
Pedersen, E. M. G., Køge	2.9.44	1.2.72	17	1.2.72
Jørgensen, M. T., frk., København	10.6.44	1.2.72	17	1.2.72
Kjeldsen, L. I., fru, Odense	15.5.43	1.7.72	17	1.7.72
Göttsche, K. E., fru, København	13.5.43	1.7.72	17	1.7.72
Nielsen, F. R., Herning	6.10.45	1.7.72	17	1.7.72
Petersen, F., Fredericia	9.3.44	1.7.72	17	1.7.72
Yde, J. B., Skive	9.9.44	1.7.72	17	1.7.72
Carstens, H. A., fru, Korsør	14.9.40	1.7.72	17	1.7.72
Nielsen, I. L. M., fru, Holstebro	11.2.44	1.7.72	17	1.7.72
Kristensen, M. E., frk., Odense	18.6.43	1.7.72	17	1.7.72
Hedegaard, H. M. S., fru, D.f.T.	1.8.43	1.7.72	17	1.7.72
Nielsen, H. L., Randers	22.3.44	1.9.72	17	1.9.72
Milo, I., fru, Køge	11.12.42	1.9.72	17	1.9.72
Pedersen, U., frk., København	5.7.44	1.9.72	17	1.9.72
Schlesinger, A., fru, Randers	5.6.45	1.9.72	17	1.9.72
Hyllekvist, H., fru, Køge	10.11.43	1.9.72	17	1.9.72
Bang, F., København	22.5.34	1.9.72	17	1.9.72
Stuhr, H., Herning	7.7.42	1.9.72	17	1.9.72
Hansen, O. C. P., Næstved	23.12.44	1.9.72	17	1.9.72
Eskildsen, K. M., Haderslev	27.12.44	1.9.72	17	1.9.72
Jørgensen, P. E., Nykøbing F.	19.10.44	1.9.72	17	1.9.72
Reinhard, K., fru, Horsens	24.10.44	1.9.72	17	1.9.72
Knusgaard, P. I., Holstebro	11.10.43	1.9.72	17	1.9.72
Thomsen, K. E., Svendborg	14.1.44	1.9.72	17	1.9.72

Anciennitetsfortegnelse

OTA

	Født	Ansæt i stillings- beteg- nelsen	Løn- ramme	Ansæt i løn- rammen
Rømer, H. L., Herning	2.2.44	1.9.72	17	1.9.72
Olsen, D. Werdelin, fru, D.f.T.	15.2.44	1.9.72	17	1.9.72
Pedersen, J., Nykøbing F.	4.6.44	1.9.72	17	1.9.72
Jensen, E. N., Fredericia	8.9.44	1.11.72	17	1.11.72
Møller, G. C., D.f.T.	30.9.44	1.11.72	17	1.11.72
Andersen, O. F., København	9.10.44	1.11.72	17	1.11.72
Hansen, H., fru, Korsør	18.10.44	1.11.72	17	1.11.72
Albers, H., Skive	28.10.44	1.7.72	17	1.7.72
Nielsen, K. B., Randers	25.11.44	1.12.72	17	1.12.72
Olsen, F. J., Horsens	29.12.44	1.12.72	17	1.12.72
Hansen, F., Århus	10.1.45	1.12.72	17	1.12.72
Ørum, P. O., Skive	28.1.45	1.12.72	17	1.12.72
Olsen, A. M., D.f.T.	12.2.45	1.12.72	17	1.12.72
Olsen, A. R., Frederikshavn	21.2.45	1.12.72	17	1.12.72
Kristiansen, E. V. T., Ålborg	28.2.45	1.1.73	17	1.1.73
Larsen, E. A., København	1.3.45	1.1.73	17	1.1.73
Nielsen, S. E., Skive	2.3.45	1.1.73	17	1.1.73
Johansen, B., Esbjerg	9.3.45	1.1.73	17	1.1.73
Oudrup, K., Vejle	12.3.45	1.2.73	17	1.2.73
Hansen, K. J., Skive	1.4.45	1.2.73	17	1.2.73
Kallesen, O., D.f.T.	20.2.40	1.2.73	17	1.2.73

Anciennitetsfortegnelse

Toldassistenter

Normeret antal	Født	Ansæt i stillingsbetegnelsen	Lønramme	Ansæt i lønrammen
Lønramme 11				30
Lønramme 9				248
Enevoldsen, V. I., frk., DT 11	15.8.40	1.12.65	9	1.7.69
Rønnest, P., Randers	30.9.44	1.8.66	9	1.7.69
Pedersen, K. E., Thisted	27.5.45	1.6.67	9	1.7.69
Nielsen, J. J., Skive	1.5.45	1.8.67	9	1.7.69
Lydiksen, B. M., Kolding	29.5.45	1.8.67	9	1.7.69
Bertelsen, T. S., Kolding	9.7.45	1.8.67	11	1.4.71
Madsen, L. W. F., Odense	13.7.45	1.8.67	9	1.7.69
Gaard, V., D.f.T.	29.7.45	1.8.67	9	1.7.69
Engelharth, K., Nykøbing F.	6.8.45	1.8.67	9	1.7.69
Lundsager, T., Rønne	3.9.45	1.8.67	9	1.7.69
Bengtson, H., Frederikshavn	7.9.45	1.8.67	9	1.7.69
Hansen, L. C., Holstebro	16.9.45	1.8.67	9	1.7.69
Pedersen, N. E., Kalundborg	5.10.45	1.8.67	9	1.7.69
Hansen, S. V., Kalundborg	19.11.45	1.8.67	9	1.7.69
Skov, F. P., Sønderborg	23.11.45	1.8.67	9	1.7.69
Meck, V. J., Haderslev	1.12.45	1.8.67	9	1.7.69
Kristensen, H. A., Skive	21.12.45	1.8.67	9	1.7.69
Christensen, V. B., Helsingør	4.1.46	1.8.67	9	1.7.69
Nielsen, B. Rise, D.f.T.	5.1.46	1.8.67	11	1.4.71
Jensen, A. B. R., Kalundborg	10.1.46	1.8.67	9	1.7.69
Pedersen, I. T., Skive	18.1.46	1.8.67	9	1.7.69
Nielsen, J. E., D.f.T.	20.4.46	1.8.67	9	1.7.69
Nielsen, N. J. S., D.f.T.	6.5.46	1.8.67	9	1.7.69
Christensen, G., Holstebro	3.7.46	1.8.67	9	1.7.69
Nielsen, K., fru, DT 1	13.7.45	25.4.68	9	1.4.70
Jensen, B. K., fru, København	23.9.43	1.6.68	11	1.4.71
Olsen, A. W. K., Næstved	21.6.44	1.6.68	9	1.7.69
Rasmussen, L., Holstebro	4.11.45	1.6.68	9	1.7.69
Ryager, V., Korsør	25.12.45	1.6.68	9	1.7.69
Zimmermann, I., fru, København	12.4.43	1.6.68	9	1.7.69
Larsen, F., D.f.T.	13.10.45	1.6.68	11	1.4.71
Nyegaard, J. D., fru, DT 2	17.7.45	1.6.68	9	1.7.69
Johansen, J. H., fru, Esbjerg	25.9.45	1.6.68	9	1.7.69
Hansen, H. L., fru, Århus	4.7.44	1.6.68	9	1.7.69
Gross, E., fru, København	27.11.45	1.6.68	9	1.7.69
Vittrup, G., fru, København	25.4.45	1.6.68	11	1.6.71
Pedersen, B., Rønne	20.3.45	1.6.68	9	1.7.69
Jensen, U., fru, Horsens	25.5.46	1.6.68	9	1.7.69
Andersen, P. F., Helsingør	17.4.30	1.6.68	9	1.7.69
Stenholt, A., Køge	11.6.35	1.6.68	9	1.7.69
Sveistrup, H., Vejle	13.2.34	1.6.68	11	1.2.71
Nielsen, A. F., København	4.5.34	1.6.68	9	1.7.69
Winther, G. J., Nykøbing F.	11.2.36	1.6.68	9	1.7.69
Petersen, N. A. M., Svendborg	9.12.44	1.8.68	9	1.7.69
Eschen, H. C., D.f.T.	3.10.47	1.8.68	11	1.7.71
Buch, T. F., Esbjerg	19.10.44	1.8.68	9	1.7.69

	Født	Ansæt i stillingsbetegnelsen	Lønramme	Ansæt i lønrammen
Rasmussen, K. M., Nykøbing F.	4.1.45	1.8.68	9	1.7.69
Hoberg, J., Kolding	19.2.45	1.8.68	9	1.7.69
Larsen, L. I., Sønderborg	5.6.45	1.8.68	9	1.7.69
Petersen, J. H., Holstebro	19.6.45	1.8.68	9	1.7.69
Lyngvald, P. E., Rønne	1.9.45	1.8.68	9	1.7.69
Madsen, J., Odense	27.9.45	1.8.68	11	1.4.71
Madsen, L., København	16.11.45	1.8.68	9	1.7.69
Jönsson, P.-E. H., Skive	1.12.45	1.3.70	11	1.7.71
Jensen, O. B., Odense	10.12.45	1.8.68	9	1.7.69
Pedersen, V., Frederikshavn	22.12.45	1.8.68	9	1.7.69
Hæstrup, T., Frederikshavn	31.12.45	1.8.68	9	1.7.69
Jensen, L. F., Kalundborg	9.1.46	1.8.68	9	1.7.69
Rothwelsch, K. A. S. G., Horsens	26.1.46	1.8.68	9	1.7.69
Jessen, E. C., frk., Herning	1.2.46	1.8.68	11	1.8.71
Jensen, K., Horsens	22.2.46	1.8.68	11	1.4.71
Rasmussen, B. B., Holstebro	23.2.46	1.8.68	9	1.7.69
Andersen, H., Køge	26.2.46	1.8.68	9	1.7.69
Jørgensen, E., Odense	9.4.46	1.8.68	9	1.7.69
Rasmussen, B. K., frk., Vejle	26.4.46	1.8.68	9	1.7.69
Andersen, M., D.f.T.	27.4.46	1.8.68	9	1.7.69
Nielsen, P. H., Århus	5.5.46	1.8.68	9	1.7.69
Madsen, K. E. H., Odense	29.6.46	1.8.68	9	1.7.69
Rasmussen, F. L., Køge	23.7.46	1.8.68	9	1.7.69
Jensen, J. E., Kalundborg	10.8.46	1.8.68	11	1.3.73
Larsen, K. V. S., Nykøbing F.	24.9.46	1.8.68	9	1.7.69
Molvær, H. H. K., Kolding	3.10.46	1.8.68	9	1.7.69
Elmue, B., Kalundborg	13.10.46	1.8.68	9	1.7.69
Larsen, H. H., Randers	3.2.47	1.8.68	11	1.8.71
Josefsen, B., Randers	10.3.47	1.8.68	11	1.9.71
Jørgensen, I., D. f. T.	25.7.47	1.8.68	9	1.7.69
Christensen, E. P., D.f.T.	21.11.42	1.9.68	11	1.9.71
Bjørnsen, B. M., Rønne	29.4.45	1.9.68	11	1.9.71
Schultz, P. H., København	16.10.46	1.9.68	9	1.7.69
Frederiksen, O., Rødbyhavn	31.3.47	1.9.68	9	1.7.69
Petersen, O. R., Herning	22.11.43	1.11.68	11	1.3.73
Rasmussen, A. K., fru, Holstebro	2.3.46	1.11.68	9	1.7.69
Olesen, M., fru, København	13.12.44	12.4.69	9	1.7.69
Kildesgaard, M. H., fru, Rønne	14.7.45	1.5.69	11	1.9.71
Petersen, B. K. E., Korsør	22.3.45	1.6.69	9	1.7.69
Caspersen, C. H., Padborg	28.11.45	1.6.69	9	1.7.69
Kristensen, E. G., Frederikshavn	26.8.40	1.6.69	9	1.7.69
Petersen, E., Randers	12.1.45	1.8.69	11	1.11.71
Poulsen, G. F., Frederikshavn	26.8.45	1.8.69	9	1.8.69
Fenger-Eriksen, H., D.f.T.	16.9.45	1.8.69	11	1.11.71
Bahnsen, K. S., frk., Århus	28.12.45	1.8.69	9	1.8.69
Krause, J., D.f.T.	17.2.46	1.8.69	11	1.12.71
Juhl, J. P., Esbjerg	7.4.46	1.8.69	9	1.8.69
Broberg, J. K., Randers	14.4.46	1.8.69	9	1.8.69
Christensen, F., Nykøbing F.	10.7.46	1.8.69	11	1.2.72

Anciennitetsfortegnelse

	Født	Ansæt i stillingsbetegnelsen	Lønramme	Ansæt i lønrammen
Christiansen, J., Rødbyhavn	11.7.46	1.8.69	9	1.8.69
Hansen, J. W., Køge	22.8.46	1.8.69	9	1.8.69
Christensen, S. A., Esbjerg	2.9.46	1.8.69	9	1.8.69
Rithmester, K. G., Thisted	3.10.46	1.8.69	9	1.8.69
Møller, P. J., Helsingør	16.11.46	1.8.69	9	1.8.69
Jensen, L. M., Esbjerg	26.11.46	1.8.69	9	1.8.69
Jardenbæk, Chr., Århus	11.12.46	1.8.69	9	1.8.69
Madsen, F. S., København	25.12.46	1.8.69	9	1.8.69
Jensen, P. C., Århus	27.12.46	1.8.69	9	1.8.69
Nielsen, C., Esbjerg	27.1.47	1.8.69	9	1.8.69
Møller, J. O., Århus	2.2.47	1.8.69	11	1.3.73
Jensen, H. K., Odense	5.2.47	1.8.69	11	1.3.73
Ottosen, J., Køge	13.2.47	1.8.69	9	1.8.69
Olesen, E., Kalundborg	15.2.47	1.8.69	9	1.8.69
Madsen, C. H., Skive	16.2.47	1.8.69	9	1.8.69
Pedersen, V., Frederikshavn	17.2.47	1.8.69	11	1.2.72
Nielsen, M., Randers	25.2.47	1.8.69	9	1.8.69
Jeppesen, E., fru, Ålborg	9.3.47	1.8.69	11	1.2.72
Christensen, T. F., Frederikshavn	15.3.47	1.8.69	9	1.8.69
Jensen, E. E., Esbjerg	22.3.47	1.8.69	9	1.8.69
Starup, J., fru, Esbjerg	6.4.47	1.8.69	11	1.3.73
Black, B. N., Århus	15.4.47	1.8.69	9	1.8.69
Jeppesen, P. M., Korsør	19.4.47	1.8.69	9	1.8.69
Sørensen, P., Herning	22.4.47	1.8.69	9	1.8.69
Petersen, K. B., København	6.5.47	1.8.69	9	1.8.69
Pedersen, M., fru, Frederikshavn	21.5.47	1.8.69	11	1.3.73
Rasmussen, P. E., Køge	9.6.47	1.8.69	11	1.3.73
Malling, P. E., København	27.6.47	1.8.69	9	1.8.69
Pedersen, G., Frederikshavn	7.8.47	1.8.69	9	1.8.69
Langgaard, H. E., Frederikshavn	1.10.47	1.8.69	9	1.8.69
Nielsen, O., Frederikshavn	3.10.47	1.8.69	9	1.8.69
Fournaise, O., Herning	18.10.47	1.8.69	9	1.8.69
Lekdorf, B. G., København	21.10.47	1.8.69	9	1.8.69
Kristensen, J. J. H., København	25.1.48	1.8.69	9	1.8.69
Pedersen, A. B., Holstebro	24.7.46	1.9.69	9	1.9.69
Jeppesen, N., Thisted	18.3.47	1.9.69	9	1.9.69
Hansen, N. G., D.f.T.	2.5.46	1.6.70	9	1.6.70
Rasmussen, P. B., Kalundborg	20.6.47	1.6.70	9	1.6.70
Ilsoe, V., D.f.T.	20.11.47	1.6.70	9	1.6.70
Zimmermann, H.-G., København	31.1.45	1.8.70	9	1.8.70
Andersen, A., fru, Odense	6.11.45	1.8.70	9	1.8.70
Gade, A. O., København	29.11.45	1.8.70	9	1.8.70
Rasmussen, N. B., Korsør	19.8.46	1.8.70	9	1.8.70
Kristensen, E. K., Kalundborg	12.9.47	1.8.70	9	1.8.70
Kokkendorff, L. C., Herning	9.10.47	1.8.70	9	1.8.70
Buch, S. K., Holstebro	27.10.47	1.8.70	9	1.8.70
Johansen, J., Helsingør	28.10.47	1.8.70	9	1.8.70
Ohlsen, K. K., Nykøbing F.	15.12.47	1.8.70	9	1.8.70
Nielsen, M. M., Skive	31.12.47	1.8.70	9	1.8.70

	Født	Ansæt i stillings- beteg- nelsen	Løn- ramme	Ansæt i løn- rammen
Møller, N. E., Esbjerg	1.1.48	1.8.70	9	1.8.70
Kristensen, J. E., D.f.T.	13.1.48	1.8.70	9	1.8.70
Jensen, S. A., Skive	21.1.48	1.8.70	9	1.8.70
Hansen, E. G., Skive	28.1.48	1.8.70	9	1.8.70
Samuelsen, F. A., København	28.1.48	1.8.70	9	1.8.70
Andersen, K. S., Nykøbing F.	1.2.48	1.8.70	9	1.8.70
Gjettermann, P., Rønne	11.2.48	1.8.70	9	1.8.70
Nørgaard, K., Herning	16.2.48	1.8.70	9	1.8.70
Andreasen, E. F., D.f.T.	4.3.48	1.8.70	9	1.8.70
Rasmussen, N. O. R., Horsens	16.4.48	1.8.70	9	1.8.70
Sand, S., D.f.T.	12.5.48	1.8.70	9	1.8.70
Jørgensen, J. B., D.f.T.	21.5.48	1.8.70	9	1.8.70
Dall, N. E., Thisted	21.6.48	1.8.70	9	1.8.70
Jepsen, E. G., København	9.7.48	1.8.70	9	1.8.70
Toft, P., Århus	9.8.48	1.8.70	9	1.8.70
Ørum, C. O., D.f.T.	9.9.48	1.8.70	9	1.8.70
Kyndesen, B., D.f.T.	29.10.48	1.8.70	9	1.8.70
Nielsen, C. F., Esbjerg	10.11.48	1.8.70	9	1.8.70
Ros, G., Køge	6.1.49	1.8.70	9	1.8.70
Jacobsen, J. I., Kalundborg	16.1.49	1.8.70	9	1.8.70
Laursen, O. M., Helsingør	23.9.47	1.9.70	9	1.9.70
Mariendal, J., fru, København	20.10.46	1.8.71	9	1.8.71
Albertsen, O. B., Svendborg	6.4.47	1.8.71	9	1.8.71
Hørlyck, A. M. V., fru, Herning	1.6.47	1.8.71	9	1.8.71
Hørlyck, J. Ø., Herning	26.6.47	1.8.71	9	1.8.71
Hansen, P. Warming, Vejle	15.9.47	1.8.71	9	1.8.71
Oldvej, C. B., København	28.9.47	1.8.71	9	1.8.71
Bergholz, F., Kolding	13.1.48	1.8.71	9	1.8.71
Jensen, L., Ålborg	17.7.48	1.8.71	9	1.8.71
Jespersen, S. E., Holstebro	26.7.48	1.8.71	9	1.8.71
Nielsen, J. D. W., Næstved	8.9.48	1.8.71	9	1.8.71
Skov, P. A., København	13.9.48	1.8.71	9	1.8.71
Gadgaard, H. H., Haderslev	15.9.48	1.8.71	9	1.8.71
Kristensen, K. B., København	18.9.48	1.8.71	9	1.8.71
Hansen, J., Randers	9.12.48	1.8.71	9	1.8.71
Jensen, F. M., Frederikshavn	21.12.48	1.8.71	9	1.8.71
Brørup, K.-E., Ålborg	10.1.49	1.8.71	9	1.8.71
Sibbesen, P. C., Svendborg	12.1.49	1.8.71	9	1.8.71
Boch, W., Esbjerg	2.2.49	1.8.71	9	1.8.71
Kikkenborg, H. S., København	9.3.49	1.8.71	9	1.8.71
Larsen, K. O., Århus	28.3.49	1.8.71	9	1.8.71
Iwersen, B., Fredericia	30.3.49	1.8.71	9	1.8.71
Jørgensen, P., Frederikshavn	31.3.49	1.8.71	9	1.8.71
Nielsen, L., Århus	31.3.49	1.8.71	9	1.8.71
Ditlevsen, D. E., Århus	10.4.49	1.8.71	9	1.8.71
Hansen, K., fru, Odense	11.4.49	1.8.71	9	1.8.71
Lassen, L. F., Randers	14.4.49	1.8.71	9	1.8.71
Hemmingsen, J. K., Nykøbing F.	18.5.49	1.8.71	9	1.8.71
Nielsen, K. E., København	27.5.49	1.8.71	9	1.8.71

Anciennitetsfortegnelse

	Født	Ansæt i stillingsbetegnelsen	Lønramme	Ansæt i lønrammen
Vittrup, K., Thisted	3.6.49	1.8.71	9	1.8.71
Hansen, K., København	8.6.49	1.8.71	9	1.8.71
Lampe, A., Odense	13.6.49	1.8.71	9	1.8.71
Jensen, H., Køge	8.7.49	1.8.71	9	1.8.71
Robdrup, H., København	19.8.49	1.8.71	9	1.8.71
Heftdal, P., Esbjerg	7.10.49	1.8.71	9	1.8.71
Høgh, A. K., Århus	11.9.38	1.8.71	9	1.8.71
Christensen, J., fru, Herning	2.1.44	1.5.72	9	1.5.72
Olesen, F., Århus	29.1.49	1.8.72	9	1.8.72
Hansen, J. K., Nykøbing F.	27.2.48	1.8.72	9	1.8.72
Kristensen, H. J., København	5.10.48	1.8.72	9	1.8.72
Nielsen, I. B., Frederikshavn	13.10.48	1.8.72	9	1.8.72
Andreasen, M. H. T., Århus	24.11.48	1.8.72	9	1.8.72
Carstensen, H. F., Vejle	1.5.49	1.8.72	9	1.8.72
Midtgaard, J. J., Helsingør	6.5.49	1.8.72	9	1.8.72
Frandsen, J., Randers	13.5.49	1.8.72	9	1.8.72
Sørensen, P. A., København	8.7.49	1.8.72	9	1.8.72
Skytte, I. C., D.f.T.	29.7.49	1.8.72	9	1.8.72
Jensen, F. P., Århus	14.8.49	1.8.72	9	1.8.72
Pedersen, A. B., Herning	25.8.49	1.8.72	9	1.8.72
Pedersen, M., Horsens	10.9.49	1.8.72	9	1.8.72
Christensen, H. P., Odense	17.9.49	1.8.72	9	1.8.72
Karsbæk, G. I., Esbjerg	19.9.49	1.8.72	9	1.8.72
Bank, E., Helsingør	29.9.49	1.8.72	9	1.8.72
Luxhøj, H., D.f.T.	13.10.49	1.8.72	9	1.8.72
Hansen, A., Esbjerg	28.10.49	1.8.72	9	1.8.72
Cordes, E., Sønderborg	5.12.49	1.8.72	9	1.8.72
Sørensen, K., Skive	16.1.50	1.8.72	9	1.8.72
Pedersen, F. L., Esbjerg	20.1.50	1.8.72	9	1.8.72
Daugaard, T. A., Århus	23.2.50	1.8.72	9	1.8.72
Rasmussen, H., København	26.2.50	1.8.72	9	1.8.72
Jensen, A., D.f.T.	1.3.50	1.8.72	9	1.8.72
Grønvald, T. A., Sønderborg	19.3.50	1.8.72	9	1.8.72
Jensen, H. T., Holstebro	28.3.50	1.8.72	9	1.8.72
Jensen, J. E., Frederikshavn	11.4.50	1.8.72	9	1.8.72
Larsen, K. E. R., D.f.T.	17.4.50	1.8.72	9	1.8.72
Christensen, B. E., Korsør	18.4.50	1.8.72	9	1.8.72
Pedersen, N. E., Ålborg	16.5.50	1.8.72	9	1.8.72
Kristiansen, O. T., Haderslev	17.5.50	1.8.72	9	1.8.72
Villadsen, J., Ålborg	20.5.50	1.8.72	9	1.8.72
Andersen, C. P., Vejle	27.5.50	1.8.72	9	1.8.72
Hansen, A. K., Randers	29.5.50	1.8.72	9	1.8.72
Jensen, H., Odense	18.10.50	1.8.72	9	1.8.72
Andersen, B. A., Odense	30.4.50	1.3.73	9	1.3.73

Toldmedhjælpere

	Født	Ansæt i stillingsbetegnelsen	Lønramme	Ansæt i lønrammen
Jørgensen, E. B., Helsingør	11.6.49	1.8.71	2	1.8.71
Jakobsen, G., D.f.T.	5.5.49	1.8.71	2	1.8.71
Eriksen, L. J. K., Haderslev	24.10.49	1.8.71	2	1.8.71
Boysen, K., Horsens	2.6.50	1.8.71	2	1.8.71
Christensen, H. D., Odense	2.7.50	1.8.71	2	1.8.71
Weisz, C., Frederikshavn	9.7.50	1.8.71	2	1.8.71
Hansen, F. A. S., Skive	21.7.50	1.8.71	2	1.8.71
Møller, B. B., Kolding	17.8.50	1.8.71	2	1.8.71
Kjeldsen, K. H., Horsens	1.9.50	1.8.71	2	1.8.71
Pedersen, K. P., Svendborg	9.9.50	1.8.71	2	1.8.71
Melgård, H., Frederikshavn	8.10.50	1.8.71	2	1.8.71
Thomsen, T. C., Esbjerg	10.10.50	1.8.71	2	1.8.71
Gribsholt, T. U., D.f.T.	18.10.50	1.8.71	2	1.8.71
Jørgensen, P. D., Svendborg	18.10.50	1.8.71	2	1.8.71
Gotfredsen, A. M., fru, Rønne	4.11.50	1.8.71	2	1.8.71
Mathiesen, J. O., Esbjerg	23.11.50	1.8.71	2	1.8.71
Rønsch, V., Sønderborg	31.12.50	1.8.71	2	1.8.71
Pedersen, P. H., Randers	15.1.51	1.8.71	2	1.8.71
Olesen, A. B., Ålborg	16.1.51	1.8.71	2	1.8.71
Fournaise, J., D.f.T.	24.1.51	1.8.71	2	1.8.71
Skallebæk, J. A., Herning	3.2.51	1.8.71	2	1.8.71
Børresen, M., frk., Horsens	6.2.51	1.8.71	2	1.8.71
Jensen, K. V., Kalundborg	9.2.51	1.8.71	2	1.8.71
Roland, S. F., D.f.T.	9.2.51	1.8.71	2	1.8.71
Hansen, B. H., D.f.T.	10.2.51	1.8.71	2	1.8.71
Jacobsen, A. E., Svendborg	11.2.51	1.8.71	2	1.8.71
Korup, K., Thisted	8.3.51	1.8.71	2	1.8.71
Harring, L., Ålborg	25.3.51	1.8.71	2	1.8.71
Rath, B. O. D., Køge	10.4.51	1.8.71	2	1.8.71
Nielsen, F. K., Esbjerg	22.4.51	1.8.71	2	1.8.71
Andersen, B. K., Thisted	6.5.51	1.8.71	2	1.8.71
Ottosson, C.-J., Køge	21.7.51	1.8.71	2	1.8.71
Kristensen, G., Vejle	9.8.51	1.8.71	2	1.8.71
Bech, J. E. H., Holstebro	1.9.51	1.8.71	2	1.8.71
Sørensen, A. D., Århus	11.9.51	1.8.71	2	1.8.71
Korsgaard, E., Århus	18.9.51	1.8.71	2	1.8.71
Andersen, E. T., København	9.11.51	1.8.71	2	1.8.71
Harritsø, J. P. A., Odense	19.1.51	1.8.72	2	1.8.72
Hansen, P. I., København	28.6.50	1.8.72	2	1.8.72
Pilgaard, P. M., Århus	22.1.50	1.8.72	2	1.8.72
Blaabjerg, K., København	11.2.52	1.8.72	2	1.8.72
Dahnke, A. V., Sønderborg	23.9.51	1.8.72	2	1.8.72
Pedersen, J. B., Århus	24.10.52	1.8.72	2	1.8.72
Mikkelsen, L. A., frk., Randers	5.4.52	1.8.72	2	1.8.72
Jensen, P. M., Ålborg	19.3.52	1.8.72	2	1.8.72
Worsøe, P. E., Ålborg	7.9.52	1.8.72	2	1.8.72
Jørgensen, E., Fredericia	7.12.51	1.8.72	2	1.8.72
Nielsen, D., Holstebro	27.1.52	1.8.72	2	1.8.72
Kristoffersen, E. M., København	29.9.51	1.8.72	2	1.8.72

Anciennitetsfortegnelse

	Født	Ansæt i stillingsbetegnelsen	Lønramme	Ansæt i lønrammen
Pedersen, A. B., Kalundborg	8.12.51	1.8.72	2	1.8.72
Pedersen, J. A., Thisted	25.1.52	1.8.72	2	1.8.72
Rasmussen, K., Ålborg	30.1.52	1.8.72	2	1.8.72
Olesen, J. H., Frederikshavn	28.6.52	1.8.72	2	1.8.72
Bramsen, P. E. N., Horsens	7.2.52	1.8.72	2	1.8.72
Skov, J. J., København	18.4.52	1.8.72	2	1.8.72
Mølgaard, I. T., Næstved	19.4.52	1.8.72	2	1.8.72
Rasmussen, O., København	26.12.50	1.8.72	2	1.8.72
Thomsen, P., Haderslev	19.11.51	1.8.72	2	1.8.72
Kristiansen, P., Helsingør	27.11.51	1.8.72	2	1.8.72
Andersen, P. T., Næstved	5.4.52	1.8.72	2	1.8.72
Jensen, M. S., Haderslev	29.4.52	1.8.72	2	1.8.72
Larsen, B., Frederikshavn	30.9.52	1.8.72	2	1.8.72
Hansen, S. N., København	19.3.51	1.8.72	2	1.8.72
Appel, E., København	27.7.51	1.8.72	2	1.8.72
Hansen, S. R., Næstved	23.10.52	1.8.72	2	1.8.72
Skjoldborg, K. B., Kolding	30.3.50	1.8.71	2	1.8.72
Jensen, J. E., Århus	17.5.51	1.8.72	2	1.8.72
Olesen, J. D., Haderslev	7.9.51	1.8.72	2	1.8.72
Søndergaard, A. S., København	1.1.52	1.8.72	2	1.8.72
Carlsen, S. I., Kolding	18.4.52	1.8.72	2	1.8.72
Mikkelsen, S. E., Århus	20.8.52	1.8.72	2	1.8.72
Nielsen, P., Ålborg	20.9.51	1.8.72	2	1.8.72
Madsen, B., frk., Århus	2.8.52	1.8.72	2	1.8.72
Hansen, E. S., Herning	27.11.52	1.8.72	2	1.8.72
Andersen, J., København	11.3.52	1.8.72	2	1.8.72
Thomsen, J. P., Esbjerg	29.8.52	1.8.72	2	1.8.72
Larsen, V. L., Horsens	8.9.51	1.8.72	2	1.8.72
Ejlertsen, J., København	18.6.52	1.8.72	2	1.8.72
Nielsen, K. O., Thisted	1.8.52	1.8.72	2	1.8.72
Poulsen, L. B., Horsens	4.10.52	1.8.72	2	1.8.72
Bek, K. H., frk., Køge	25.10.52	1.8.72	2	1.8.72
Lekdorf, B. J., København	6.6.52	1.8.72	2	1.8.72
Jakobsen, K. S., Odense	3.11.52	1.8.72	2	1.8.72
Kofoed, E. B., Køge	6.7.51	1.8.72	2	1.8.72
Pedersen, I. S., Ålborg	5.9.52	1.8.72	2	1.8.72
Boje, I. J., Frederikshavn	14.9.51	1.8.72	2	1.8.72

Toldelever

	Født	Ansæt i stillingsbetegnelsen	Lønramme	Ansæt i lønrammen
Christensen, V., København	18.7.52	1.8.70		
Brødsgaard, H. F., frk., København	20.4.53	1.8.70		
Andersen, L., frk. København	15.9.53	1.8.70		
Idziak, J., København	16.4.53	1.8.70		
Jensen, C. L. S., København	25.11.51	1.8.70		
Fink, C., København	27.4.52	1.8.70		
Oran, C., fru, København	15.3.53	1.8.70		
Larsen, B., København	19.1.53	1.8.70		
Andersen, J., København	15.6.53	1.8.70		
Henrichsen, K., København	8.6.52	1.8.70		
Lund, H. T., København	8.10.52	1.8.70		
Johansen, J. C. K., København	2.9.53	1.8.70		
Jessing, K. E., frk., København	13.11.53	1.8.70		
Matthiesen, A. C., frk., København	2.3.52	1.8.70		
Jespersen, P. J., København	21.5.53	1.8.70		
Vestergaard, J., København	2.6.53	1.8.70		
Nielsen, H., København	2.11.49	1.8.70		
Sindahl, E. V., København	20.10.51	1.8.70		
Christensen, J. J., København	8.4.52	1.8.70		
Mølbak, J. V., København	7.11.52	1.8.70		
Rasmussen, O. L., København	29.4.53	1.8.70		
Nielsen, O. E., København	28.6.53	1.8.70		
Nielsen, P. D., København	28.9.53	1.8.70		
Nielsen, J. S., København	17.4.52	1.8.70		
Kristensen, O. H., København	1.1.53	1.8.70		
Pedersen, K., København	22.1.53	1.8.70		
Nysom, E. J., København	12.2.53	1.8.70		
Jakobsen, I. T. T., København	3.2.53	1.8.70		
Larsen, J. P., København	28.2.53	1.8.70		
Andersen, M. B., København	13.5.53	1.8.70		
Danielsen, H. C., København	19.1.54	1.8.70		
Jensen, T. W., København	4.5.52	1.8.70		
Rasmussen, P. R., København	16.3.52	1.8.70		
Pedersen, B. N., København	5.5.53	1.8.70		
Larsen, L., København	31.5.53	1.8.70		
Villumsen, K., København	28.12.53	1.8.70		
Thomsen, R. D., København	6.9.52	1.8.70		
Hundebøl, T. P., København	15.6.53	1.8.70		
Skov, A., frk., København	12.11.53	1.8.70		
Nielsen, J. A., København	15.11.52	1.8.70		
Christensen, J. N., København	20.1.53	1.8.70		
Sørensen, P. J. J., København	7.6.53	1.8.70		
Poulsen, B., København	17.11.52	1.8.70		
Jakobsen, K. B., København	19.7.51	1.8.70		
Hansen, K., København	26.2.52	1.8.70		
Madsen, V. L., København	15.4.52	1.8.70		
Kristiansen, J., København	5.8.53	1.8.70		
Madsen, J., København	13.8.53	1.8.70		
Hasselgren, A., København	9.9.52	1.8.70		

Anciennitetsfortegnelse

	Født	Ansæt i stillings- beteg- nelsen	Løn- ramme	Ansæt i løn- rammen
Allerellie, G., frk., København	2.6.53	1.8.70		
Larsen, E., København	30.6.53	1.8.70		
Olesen, O. J., København	14.8.53	1.8.70		
Grønberg, F., København	11.5.53	1.8.70		
Hirschel, F. P., København	19.7.53	1.8.70		
Knudsen, M., København	8.6.52	1.8.70		
Møller-Nielsen, P., København	24.6.52	1.8.70		
Larsen, A. B. T., København	2.5.53	1.8.70		
Jensen, G. E., København	26.8.53	1.8.70		
Legaard, N. S. B., Helsingør	6.10.51	1.8.71		
Farup-Hansen, M., frk., Esbjerg	25.10.52	1.8.71		
Nielsen, J. Kjær, Sønderborg	23.5.53	1.8.71		
Nielsen, Bjarne Overbeck, Holstebro	31.8.54	1.8.71		
Michelsen, P., Rønne	5.10.54	1.8.71		
Nielsen, J. Bach, Århus	27.11.53	1.8.71		
Nielsen, P. Lunding, Sønderborg	22.12.53	1.8.71		
Larsen, B. Høse, frk., Randers	6.2.54	1.8.71		
Bialas, P., Køge	16.4.53	1.8.71		
Jensen, Torben, Køge	23.4.54	1.8.71		
Olesen, Jan, Thisted	30.6.54	1.8.71		
Hansen, L. Jelstrup, Nykøbing F.	1.8.54	1.8.71		
Nielsen, Kurt, Herning	1.10.54	1.8.71		
Christiansen, J. Breum, Odense	18.2.54	1.8.71		
Jensen, J. Prokopek, Horsens	2.4.54	1.8.71		
Pejtersen, R. U., Thisted	5.4.54	1.8.71		
Jørgensen, S. Grove, Frederikshavn	23.5.54	1.8.71		
Jensen, Lars P., Helsingør	16.12.52	1.8.71		
Paulsen, H. Asmus, Sønderborg	28.12.52	1.8.71		
Nielsen, Karsten S., Kolding	2.4.53	1.8.71		
Lykke, Inga, frk., Esbjerg	15.4.53	1.8.71		
Jensen, Allan L., Holstebro	21.5.53	1.8.71		
Andersen, Christian, Kalundborg	6.7.54	1.8.71		
Jensen, H. Søndermark, Kolding	22.7.54	1.8.71		
Petersen, K.-A. Lundgreen, Næstved	7.9.54	1.8.71		
Thomsen, Marianne, frk., Fredericia	3.9.52	1.8.71		
Hermansen, Børge W., Skive	28.10.52	1.8.71		
Hansen, Tage A., Kolding	5.2.53	1.8.71		
Lyngaa, J., Randers	29.6.54	1.8.71		
Jørgensen, Kristian, Fredericia	25.7.53	1.8.71		
Pedersen, Ole I., Næstved	2.9.53	1.8.71		
Hansen, J. Bækgaard, Odense	29.3.54	1.8.71		
Lund, Evan, Frederikshavn	8.4.54	1.8.71		
Ravn, Ove, Næstved	1.5.54	1.8.71		
Nilsson, E. Theis, Århus	27.12.52	1.8.71		
Myssen, C., Nykøbing F.	18.11.52	1.8.71		
Christensen, John, Haderslev	5.3.53	1.8.71		
Nielsen, Ole, Ålborg	10.3.53	1.8.71		
Jensen, E. Skovgaard, Vejle	13.9.53	1.8.71		
Andersen, B. Lykke, frk., Horsens	27.10.53	1.8.71		

	Født	Ansæt i stillings- beteg- nelsen	Løn- ramme	Ansæt i løn- rammen
Poulsen, Carsten, Århus	2.2.54	1.8.71		
Hansen, Hans, Odense	20.4.54	1.8.71		
Nielsen, B. Bihl, Århus	25.4.54	1.8.71		
Rasmussen, Bente L., frk., Svendborg	18.8.54	1.8.71		
Nielsen, G. Sahl, Kalundborg	6.8.52	1.8.71		
Nielsen, Lennart F., Ålborg	5.8.53	1.8.71		
Melander, B., Randers	28.11.52	1.8.71		
Knudsen, E. Holmgård, Herning	5.2.53	1.8.71		
Rasmussen, J. Eggert, Svendborg	15.7.53	1.8.71		
Nyrborg, P., Odense	13.8.53	1.8.71		
Hansen, Jørgen J., Ålborg	4.3.54	1.8.71		
Johansen, Christian P., Korsør	18.9.54	1.8.71		
Winther, Jan, Århus	22.11.54	1.8.71		
Larsen, B. Hüche, Ålborg	26.11.54	1.8.71		
Warrer, Allan, Kalundborg	21.3.52	1.8.71		
Nielsen, Birgit Overbeck, frk., Haderslev	23.2.53	1.8.71		
Jensen, B. Kok, Haderslev	1.10.53	1.8.71		
Kristensen, Svend-Aage, Nykøbing F.	20.1.54	1.8.71		
Mohrbutter, B., Helsingør	25.4.54	1.8.71		
Byrialsen, S., Randers	6.12.54	1.8.71		
Jørgensen, G. Beck, Sønderborg	6.4.53	1.8.71		
Stefansen, O. Berg, Skive	25.9.53	1.8.71		
Skov, T. Rubin, Esbjerg	3.4.54	1.8.71		
Christensen, Preben, Esbjerg	14.6.54	1.8.71		
Vollmer, M., Frederikshavn	23.5.53	1.8.71		
Nielsen, Hans V., Vejle	11.9.54	1.8.71		
Jensen, K. Hoffmann, Køge	7.9.53	1.8.71		
Hansen, F. E. Lund, Svendborg	16.9.54	1.8.71		
Bendtsen, B. Hurup, Køge	20.4.54	1.8.71		
Nielsen, K. Schrøder, Haderslev	5.6.54	1.8.71		
Spring, F., Ålborg	11.9.54	1.8.71		
Nielsen, J. Munch, frk., Fredericia	29.3.53	1.8.71		
Jensen, M. W. Bang, frk., Holstebro	12.9.52	1.8.72		
Andersen, Anders F., Thisted	14.4.51	1.8.72		
Knust, P. E., Horsens	4.10.55	1.8.72		
Laursen, Carsten, Horsens	9.2.52	1.8.72		
Nørgaard, Helle E., frk., Randers	9.8.53	1.8.72		
Kappel, V., Kalundborg	27.12.53	1.8.72		
Larsen, Jan, Nykøbing F.	6.5.54	1.8.72		
Nielsen, Sanni D., frk., Ålborg	19.2.55	1.8.72		
Damgaard, Poul E., Herning	18.4.55	1.8.72		
Riishede, O. K., Holstebro	19.11.55	1.8.72		
Berg, Henrik R., Køge	16.5.53	1.8.72		
Woelke, O. S., Sønderborg	4.2.54	1.8.72		
Lindhardtzen, H.-J. C., Svendborg	17.10.54	1.8.72		
Jensen, Ulla D., frk., Ålborg	24.6.55	1.8.72		
Pedersen, John C., Århus	20.3.54	1.8.72		
Thomsen, John A., Haderslev	11.1.55	1.8.72		
Jørgensen, Henning, Odense	10.2.55	1.8.72		

Anciennitetsfortegnelse

	Født	Ansæt i stillingsbetegnelsen	Lønramme	Ansæt i lønrammen
Gade, Lars, Århus	7.5.55	1.8.72		
Nielsen, Jørgen, Herning	1.6.55	1.8.72		
Nancke, Erling, Kolding	25.7.55	1.8.72		
Nielsen, S. Møller, Esbjerg	14.10.53	1.8.72		
Madsen, Jørn, Skive	18.12.54	1.8.72		
Frandsen, Ole C., Thisted	27.1.55	1.8.72		
Borch, P., Esbjerg	12.10.55	1.8.72		
Jensen, Jan P., Nykøbing F.	13.7.55	1.8.72		
Petersen, Poul E., Sønderborg	22.7.55	1.8.72		
Johansen, Torben, Kalundborg	15.10.52	1.8.72		
Henriksen, Jørgen L., Skive	2.4.54	1.8.72		
Madsen, Jørgen B., Odense	2.4.55	1.8.72		
Jensen, Jens, Næstved	14.5.55	1.8.72		
Nielsen, Mads M., Frederikshavn	15.6.55	1.8.72		
Schmidt, Preben C., Sønderborg	28.7.55	1.8.72		
von Bülow, W. E. A., Helsingør	12.5.52	1.8.72		
Jespersen, Erik B., Odense	20.3.55	1.8.72		
Sørensen, Bjarne, Svendborg	5.6.55	1.8.72		
Sørensen, Tage, Esbjerg	11.7.55	1.8.72		
Hansen, S.-B. Mandel, Svendborg	25.1.56	1.8.72		
Madsen, N. Kim, Thisted	24.6.54	1.8.72		
Toft, Uffe, Ålborg	4.11.54	1.8.72		
Nielsen, H. Jul, Vejle	24.12.54	1.8.72		
Jensen, Kim, Helsingør	17.4.55	1.8.72		
Jensen, Poul E., Kolding	5.7.55	1.8.72		
Simonsen, Per K., Randers	19.12.54	1.8.72		
Jensen, Carsten T., Ålborg	24.3.55	1.8.72		
Grønbæk, J. S., Holstebro	31.3.55	1.8.72		
Nielsen, O. H., Nykøbing F.	5.9.54	1.8.72		
Fournaise, Finn, Fredericia	29.9.54	1.8.72		
Nielsen, E. Kosmus, Horsens	12.1.55	1.8.72		
Sørensen, Ove, Århus	6.5.55	1.8.72		
Hansen, Jan B., Næstved	27.7.55	1.8.72		
Christensen, Jan V., Odense	8.10.55	1.8.72		
Christensen, Ove, Frederikshavn	23.4.54	1.8.72		
Frederiksen, Susanne M., frk., Nykøbing F.	24.3.55	1.8.72		
Stick, Leif, Skive	1.5.55	1.8.72		
Jensen, S. E. Rønde, Århus	18.7.55	1.8.72		
Hansen, F. Bastholm, Svendborg	6.8.54	1.8.72		
Jacobsen, Niels P. A., Frederikshavn	15.10.54	1.8.72		
Bratling, J. F., Næstved	4.11.54	1.8.72		
Jensen, Arne P., Ålborg	7.2.55	1.8.72		
Hald, P. A. S., Randers	15.3.55	1.8.72		
Johnsen, Bent, Herning	24.2.54	1.8.72		
Thomsen, Steen B., Helsingør	12.1.55	1.8.72		
Nissen, Inger M., frk., Haderslev	28.5.55	1.8.72		
Jensen, Arne M., Odense	12.9.55	1.8.72		
Rønnov, Mogens, Kolding	13.4.54	1.8.72		
Egsgaard, K. B., Vejle	6.2.55	1.8.72		

Anciennitetsfortegnelse

TE

	Født	Ansæt i stillings- beteg- nelsen	Løn- ramme	Ansæt i løn- rammen
Nielsen, Klaus, Korsør	15.3.55	1.8.72		
Schultz, Brian, Frederikshavn	21.3.55	1.8.72		
Jeritslev, P., Næstved	29.3.55	1.8.72		
Mortensen, Pia E., frk., Fredericia	9.4.54	1.8.72		
Bennesen, C. E., Esbjerg	16.11.55	1.8.72		
Christensen, Jørgen E., Esbjerg	19.2.54	1.8.72		
Nielsen, Ralf S., Korsør	7.9.54	1.8.72		
Schultz, Gert, Frederikshavn	21.3.55	1.8.72		
Sørensen, Karl G., Horsens	18.7.55	1.8.72		
Nielsen, Per, Køge	9.5.55	1.8.72		
Skrydsgaard, Finn, Køge	7.9.55	1.8.72		
Bonde, Torben A., Randers	12.3.55	1.8.72		

Toldpatruljemestre i lønramme 20

Normeret antal	Født	Ansæt i stillingsbetegnelsen	Lønramme	Ansæt i lønrammen
Lønramme 20	15			
Sode, P. H., DT 3	10.9.10	1.4.68	20	1.7.69
Madsen, C. S. J., DT 5	21.5.08	1.4.68	20	1.7.69
Schmidt, M. N., Århus	28.12.19	1.4.68	20	1.7.69
Andersen, V. T., Padborg	17.9.15	1.11.68	20	1.7.69
Damgaard, V., DT 3	12.8.15	1.4.68	20	1.7.69
Sigurdsson, G. V., Helsingør	8.10.14	1.11.68	20	1.7.69
Thiesen, E. W., Odense	19.9.09	1.11.68	20	1.7.69
Henriksen, K., Ålborg	6.3.16	1.11.68	20	1.7.69
Andersen, P. H. A., AI, DT 3	18.5.12	1.6.70	20	1.6.70
Bøndergaard, O. N., DT 4	9.2.16	1.4.71	20	1.4.71
Thiesen, G. A., DT 3	23.11.14	1.4.71	20	1.4.71
Jensen, N. K., DT 6	30.9.19	1.4.71	20	1.4.71
Snitgaard, A. A., Padborg	19.1.18	1.4.71	20	1.4.71
Vestergaard, E., Frederikshavn	4.11.13	1.4.71	20	1.4.71
Kappel, T., Århus	7.2.29	1.5.72	20	1.5.72

Toldpatruljemestre i lønramme 17

Normeret antal	Født	Ansæt i stillingsbetegnelsen	Lønramme	Ansæt i lønrammen
Lønramme 17	54			
Gadeberg, V. J., Padborg	10.10.10	1.1.61	17	1.7.69
Hansen, O. B., Padborg	3.8.17	1.5.63	17	1.7.69
Schmidt, J. J., Padborg	21.7.15	1.5.63	17	1.7.69
Olsen, K. K., Fredericia	30.1.21	1.7.66	17	1.7.69
Holst, K., Ålborg	2.3.18	1.6.67	17	1.7.69
Larsen, S. H., DT 7	2.2.15	1.7.67	17	1.7.69
Qvist, C. S. W., DT 3	26.5.08	1.4.68	17	1.7.69
Laursen, S. O., Padborg	22.2.16	1.11.68	17	1.7.69
Christiansen, C., Kolding	24.12.13	1.4.68	17	1.7.69
Jespersen, A. M., Køge	20.9.05	1.4.68	17	1.7.69
Benzon, E. v., DT 3	24.2.14	1.4.68	17	1.7.69
Thomsen, R., Haderslev	28.3.13	1.11.68	17	1.7.69
Sørensen, N. A., Esbjerg	19.2.17	1.4.68	17	1.7.69
Larsen, J., Køge	3.12.12	1.4.68	17	1.7.69
Andersen, K. F., Korsør	3.5.14	1.4.68	17	1.7.69
Jacobsen, H., DT 3	14.11.13	1.4.68	17	1.7.69
Hansen, P. F., DT 3	1.10.18	1.4.68	17	1.7.69
Jørgensen, H. O., Nykøbing F.	10.2.16	1.11.68	17	1.7.69
Clausen, P., DT 3	30.1.17	1.4.68	17	1.7.69
Sørensen, M. J., Århus	2.11.20	1.4.68	17	1.7.69
Skogemann, H. H. L. J., DT 3	12.7.15	1.4.68	17	1.7.69
Bjørnsen, M. O., Rønne	13.9.13	1.11.68	17	1.7.69
Jensen, E. F. M., DT 3	26.6.18	1.4.68	17	1.7.69
Andersen, J. A. D., DT 3	11.10.18	1.4.68	17	1.7.69
Hoelgaard, H., DT 3	25.10.20	1.4.68	17	1.7.69
Brinck, E., Sønderborg	17.5.22	1.4.68	17	1.7.69
Kristensen, R., Svendborg	29.5.17	1.11.68	17	1.7.69

	Født	Ansæt i stillings- beteg- nelsen	Løn- ramme	Ansæt i løn- rammen
Melchiorson, E. V., Frederikshavn	11.10.15	1.4.68	17	1.7.69
Hansen, C. E. Bryde, DT 3	12.5.25	1.4.68	17	1.7.69
Hermansen, C. H., Gedser	14.12.16	1.11.68	17	1.7.69
Rasmussen, A. B., Helsingør	25.3.26	1.4.68	17	1.7.69
Lund, C. H., Kalundborg	28.4.25	1.4.68	17	1.7.69
Larsen, N. K., Esbjerg	6.6.16	1.12.69	17	1.12.69
Pedersen, E., Padborg	28.4.15	1.3.70	17	1.3.70
Jensen, E. Højgaard, DT 3	16.11.13	1.6.70	17	1.6.70
Pedersen, A. A. A., DT 3	16.10.26	1.8.70	17	1.8.70
Frederiksen, S. V., Odense	21.7.21	1.12.70	17	1.12.70
Jørgensen, B. S. S., DT 3	20.3.15	1.3.71	17	1.3.71
Larsen, H. H., Rødbyhavn	27.12.14	1.4.71	17	1.4.71
Sørensen, O. J., Korsør	9.2.19	1.4.71	17	1.4.71
Duus, V. H., DT 3	25.5.29	1.4.71	17	1.4.71
Riis, K. M., DT 3	22.7.16	1.4.71	17	1.4.71
Hansen, S. K., DT 3	8.2.16	1.4.71	17	1.4.71
Barsted, E., DT 6	30.11.22	1.4.71	17	1.4.71
Rasmussen, H. F., DT 4	6.2.20	1.4.71	17	1.4.71
Clemmensen, K. E., DT 3	10.3.16	1.4.71	17	1.4.71
Hansen, B. B., Sønderborg	14.5.20	1.4.71	17	1.4.71
Vestergaard, A., Frederikshavn	1.9.17	1.4.71	17	1.4.71
Christensen, A. A., Helsingør	24.9.26	1.4.71	17	1.4.71
Koustrup, S. A., Næstved	1.1.25	1.4.71	17	1.4.71
Jørgensen, H., Svendborg	1.1.21	1.6.72	17	1.6.72
Sørensen, O. G., Randers	12.3.26	1.10.72	17	1.10.72
Andersen, K. G., DT 3	20.7.18	1.12.72	17	1.12.72

Anciennitetsfortegnelse

Overtoldvagtmaster

	Født	Ansæt i stillingsbetegnelsen	Lønramme	Ansæt i lønrammen
Normeret antal				
Lønramme 14				53
Lønramme 13				180
Hansen, K. W., Odense	28.6.07	1.1.63	14	1.7.69
Jensen, O. A., Helsingør	11.1.05	1.3.63	14	1.7.69
Pihl, K. J., DT 3	6.1.05	1.8.64	14	1.7.69
Carlsen, V. E., Frederikshavn	12.11.07	1.4.65	14	1.7.69
Bødker, K. L. W., DT 6	13.3.27	1.4.65	14	1.7.69
Holt, H., Padborg	7.1.14	1.1.61	13	1.7.69
Hansen, K. W., Svendborg	5.7.08	1.7.66	14	1.7.69
Jørgensen, A. K., DT 7	18.3.05	1.10.62	14	1.7.69
Carlsen, J. A. S., DT 3	24.7.04	1.4.63	14	1.7.69
Johansen, M. P., DT 3	13.10.06	1.4.65	14	1.7.69
Grundahl, E., Ålborg	23.10.21	1.3.66	14	1.4.71
Svendsen, E., DT 3	31.5.25	1.10.66	14	1.6.70
Bindselev, A. C., Århus	22.1.20	1.2.67	14	1.7.69
Christensen, C. C., DT 5	21.11.17	1.8.67	14	1.7.69
Jensen, S. A. A., Pebersmark	6.7.14	1.9.61	13	1.7.69
Jørgensen, J. C., DT 3	12.10.10	1.2.68	13	1.7.69
Johannsen, A. T., Møllehus	26.6.19	1.9.61	13	1.7.69
Johannsen, G. Hvidkjær, DT 3	14.6.13	1.5.68	14	1.6.70
Vest, K., DT 6	1.12.13	1.7.68	14	1.7.69
Pedersen, E. K., Padborg	22.4.11	1.9.61	13	1.7.69
Bøye, H. K., Korsør	24.7.16	1.4.68	14	1.4.71
Warrer, E. T., Hirtshals	30.11.09	1.4.68	13	1.7.69
Johansen, L. K., DT 3	22.10.12	1.4.68	14	1.4.71
Frank, J., Padborg	7.4.12	1.5.62	13	1.7.69
Holstrøm, N. R. R., DT 2	22.8.11	1.4.68	13	1.7.69
Christensen, H., Grenå	5.5.06	1.4.68	13	1.7.69
Anker, A. P., Kollund	26.2.18	1.5.62	13	1.7.69
Larsen, E. L., DT 9	18.3.13	1.11.68	13	1.7.69
Ruff, K. F., DT 11	14.9.13	1.11.68	13	1.7.69
Olsen, F., DT 7	28.9.15	1.10.66	14	1.4.71
Hansen, M. Rubæk, Ålborg	16.2.17	1.4.68	14	1.6.70
Nicolajsen, J. K., Padborg	23.7.19	1.5.62	14	1.10.71
Jensen, J. C. Schou, Kolding	22.12.19	1.4.68	14	1.9.72
Hansen, K. A., DT 9	19.2.15	1.11.68	13	1.7.69
Madsen, C., Padborg	9.3.16	1.5.62	14	1.6.70
Nielsen, J. J. P., Vejle	13.11.14	1.4.68	14	1.7.69
Mose, S. O. M., Kolding	20.3.15	1.2.67	14	1.11.72
Rasmussen, P. E., Odense	13.4.14	1.4.68	14	1.7.69
Skrydstrup, T., DT 9	30.11.12	1.11.68	13	1.7.69
Toft, A., Sæd	17.6.21	1.1.63	13	1.7.69
Johansson, E. B., DT 3	13.9.17	1.4.68	14	1.7.69
Kristensen, E. V., DT 1	2.12.09	1.3.68	13	1.7.69
Karulf, E. A. K., DT 5	15.6.19	1.4.68	14	1.6.70
Nielsen, J. K., DT 3	19.1.19	1.4.68	14	1.11.72
Kragh, A., Ålborg	1.1.19	1.4.68	14	1.7.69
Hintze, C. G. M., Padborg	13.5.14	1.2.63	14	1.11.72
Jensen, E., Korsør	28.6.22	1.11.68	14	1.11.72

	Født	Ansæt i stillingsbetegnelsen	Lønramme	Ansæt i lønrammen
Jensen, J. K., Århus	7.12.19	1.4.68	14	1.7.69
Munkholm, O. E., DT 3	15.9.09	1.4.68	13	1.7.69
Jørgensen, H., Århus	20.6.22	1.4.68	13	1.7.69
Torp, B. J., Århus	15.11.18	1.4.68	14	1.7.69
Jørgensen, H. M., Padborg	21.4.18	1.5.63	14	1.6.70
Kloster, E., Korsør	31.10.23	1.4.68	13	1.7.69
Larsen, E. W., Told.Mat.dep.	22.11.16	1.4.68	13	1.7.69
Clausen, K., DT 3	24.12.23	1.4.68	13	1.7.69
Rasmussen, C. M. H., Svendborg	22.7.19	1.4.68	13	1.7.69
Knudsen, A. D. R., DT 5	31.5.20	1.4.68	13	1.7.69
Sørensen, S. A., Padborg	31.1.16	1.4.64	13	1.7.69
Pedersen, V. K., Nykøbing F.	6.11.11	1.11.68	13	1.7.69
Laursen, E. S., Århus	22.1.19	1.4.68	13	1.7.69
Ohm, H. K. A., DT 1	26.2.16	1.11.68	13	1.7.69
Pedersen, O. J. K., DT 4	15.10.22	1.4.68	14	1.7.69
Hansen, C. Arthur, DT 3	19.4.21	1.4.68	13	1.7.69
Schjørmann, G. M., DT 5	25.1.19	1.4.68	13	1.7.69
Olesen, P. C., Padborg	14.8.16	1.4.65	13	1.7.69
Madsen, H. R., Holstebro	7.10.22	1.11.68	14	1.7.69
Hansen, K. J., Padborg	19.2.22	1.11.68	13	1.7.69
Pedersen, J. P., DT 3	3.9.21	1.4.68	13	1.7.69
Frandsen, J. T. T., Padborg	22.5.19	1.4.66	13	1.7.69
Mortensen, K., DT 4	3.4.22	1.4.68	14	1.7.69
Frandsen, E. V., Århus	29.9.22	1.4.68	13	1.7.69
Knabe, H. J., Haderslev	25.11.19	1.4.68	14	1.7.69
Grovermann, H. V., DT 3	10.3.20	1.4.68	14	1.7.69
Thielsen, V., Padborg	10.3.18	1.4.68	13	1.7.69
Langelund, I. A., Padborg	3.12.18	1.4.68	14	1.7.69
Kristensen, T. H., Esbjerg	26.11.22	1.4.68	13	1.7.69
Otzen, D., Padborg	7.4.32	1.4.68	14	1.7.69
Hansen, V., DT 3	17.4.22	1.4.68	13	1.7.69
Martins, A., Næstved	16.8.33	1.11.68	13	1.7.69
Porsmose, K. K., Padborg	8.11.21	1.4.68	13	1.7.69
Seeger, B. A., DT 3	8.11.17	1.4.68	13	1.7.69
Christoffersen, L., Ålborg	29.1.14	1.4.68	13	1.7.69
Avnbøl, I. G., DT 3	20.1.21	1.4.68	13	1.7.69
Nielsen, N. M., Horsens	26.1.10	1.4.68	14	1.7.69
Christensen, C. H., Fredericia	29.11.19	1.11.68	14	1.7.69
Thiesen, L. J., Ålborg	22.6.21	1.4.68	14	1.7.69
Larsen, L. B., Nykøbing F.	14.2.20	1.11.68	13	1.7.69
Henriksen, J. J., Toldv.Mat.dep.	4.12.22	1.4.68	13	1.7.69
Petersen, H. C., DT 5	21.11.22	1.4.68	13	1.7.69
Fabricius, K. H. J., Odense	25.2.20	1.4.68	13	1.7.69
Brunsmose, S., DT 3	29.5.19	1.4.68	13	1.7.69
Rønnov, E. J. S., Sønderborg	12.8.18	1.4.68	13	1.7.69
Jensen, H., Esbjerg	1.7.21	1.4.68	14	1.7.69
Nielsen, E. J., DT 3	10.9.27	1.4.68	13	1.7.69
Dam, A. E. S., Kolding	23.8.22	1.4.68	14	1.7.69
Rasmussen, H. C., Odense	15.12.19	1.4.68	13	1.7.69

Anciennitetsfortegnelse

	Født	Ansæt i stillingsbetegnelse	Lønramme	Ansæt i lønrammen
Kramer, J. H., Padborg	27.3.20	1.4.68	13	1.7.69
Popp-Kristensen, J., Skive	13.3.17	1.4.68	14	1.7.69
Pedersen, S. A. B., D.f.T.	16.11.20	1.4.68	14	1.2.72
Christensen, N. T., Kalundborg	5.7.20	1.4.68	13	1.7.69
Laursen, E. S. B., Thisted	8.6.24	1.11.68	14	1.7.69
Langelund, W., Esbjerg	24.7.26	1.4.68	14	1.8.70
Andersen, B. S., Sønderborg	6.8.18	1.4.68	13	1.7.69
Christensen, N. P. R., Kalundborg	8.8.22	1.4.68	13	1.7.69
Rasmussen, H. G., Frederikshavn	17.7.33	1.4.68	13	1.7.69
Juhl, A. F., Frederikshavn	27.4.25	1.11.68	13	1.7.69
Stensgaard, S., Rødbyhavn	10.10.22	1.2.69	13	1.7.69
Kjeldsen, K. D., DT 3	10.3.27	1.7.69	13	1.7.69
Nielsen, H. P., DT 3	7.6.28	1.9.69	13	1.9.69
Nielsen, H., Odense	4.6.17	1.9.69	13	1.9.69
Bergqvist, E. H., Rødbyhavn	9.11.24	1.9.69	13	1.9.69
Nielsen, A. H., Randers	5.8.34	1.9.69	13	1.9.69
Jensen, O. C., DT 5	30.8.22	1.9.69	13	1.9.69
Nielsen, C. T. H., Rødbyhavn	20.9.20	1.12.69	13	1.12.69
Jensen, L. C., Esbjerg	8.3.16	1.12.69	13	1.12.69
Rasmussen, K. P., DT 7	15.9.21	1.3.70	13	1.3.70
Holm, K. A., Fredericia	7.6.16	1.3.70	13	1.3.70
Nissen, T. S. A., Nykøbing F.	23.3.22	1.3.70	13	1.3.70
Dons, S. E., Fredericia	21.4.18	1.6.70	13	1.6.70
Juhl, S. P., Fredericia	13.6.21	1.6.70	13	1.6.70
Lekdorf, A., DT 3	25.1.21	1.6.70	13	1.6.70
Christensen, S. E. L., Rødbyhavn	4.7.22	1.8.70	13	1.8.70
Stavnshøj, E. A., Svendborg	22.6.24	1.4.71	13	1.4.71
Sørensen, B., DT 3	28.9.23	1.4.71	13	1.4.71
Bergstrøm, E. L., Næstved	22.4.24	1.4.71	13	1.4.71
Jørgensen, K. J., DT 3	17.4.26	1.4.71	13	1.4.71
Nebbelunde, T., DT 4	24.11.24	1.4.71	14	1.4.71
Johansen, A. E. H., Randers	1.7.20	1.4.71	13	1.4.71
Hansen, C. P., Svendborg	28.3.20	1.4.71	13	1.4.71
Pedersen, E. J., DT 2	1.6.24	1.4.71	13	1.4.71
Lund, H., DT 3	5.3.27	1.4.71	13	1.4.71
Gram, P. H., DT 3	27.8.16	1.4.71	13	1.4.71
Lemming, T. B., Århus	26.7.24	1.4.71	13	1.4.71
Kristensen, J. N. S., Århus	28.7.18	1.4.71	13	1.4.71
Andersen, J. H., DT 4	1.3.18	1.4.71	13	1.4.71
Wismer, E. H., DT 4	7.7.24	1.4.71	13	1.4.71
Larsen, A. C. B., Odense	6.6.24	1.4.71	13	1.4.71
Jensen, O., Ålborg	18.1.18	1.4.71	13	1.4.71
Andersen, E. A., Odense	2.12.17	1.4.71	13	1.4.71
Jensen, A. G., Haderslev	8.5.24	1.4.71	13	1.4.71
Andersen, C. V., Ålborg	10.11.19	1.4.71	13	1.4.71
Christensen, T. G., DT 3	25.3.29	1.4.71	13	1.4.71
Frandsen, V. G., Frederikshavn	6.2.27	1.4.71	13	1.4.71
Irmer, A., DT 3	8.9.27	1.4.71	13	1.4.71
Jensen, K. V., Helsingør	12.8.18	1.4.71	13	1.4.71

	Født	Ansæt i stillingsbetegnelsen	Lønramme	Ansæt i lønrammen
Dahl, K. H., DT 4	27.5.31	1.4.71	13	1.4.71
Thiesen, O. C. B., Kolding	5.6.27	1.4.71	13	1.4.71
Sørensen, H. P., Haderslev	10.7.12	1.4.71	13	1.4.71
Mogensen, H., Ålborg	14.10.25	1.4.71	13	1.4.71
Sørensen, V. S., Rønne	11.5.26	1.4.71	13	1.4.71
Holst, I. H., Ålborg	13.12.26	1.4.71	13	1.4.71
Skar, J., Køge	10.11.28	1.4.71	13	1.4.71
Andersen, H. W., Kolding	14.7.19	1.4.71	13	1.4.71
Nielsen, H. L., Århus	2.2.20	1.4.71	13	1.4.71
Petersen, H., Helsingør	21.2.25	1.4.71	13	1.4.71
Jørgensen, J. A., Helsingør	6.11.30	1.4.71	13	1.4.71
Andersen, K. V., Århus	15.5.23	1.4.71	13	1.4.71
Simonsen, T. G., DT 6	23.2.28	1.4.71	13	1.4.71
Kierstein, K., Århus	17.1.29	1.4.71	13	1.4.71
Kristensen, K. A., Frederikshavn	15.11.30	1.4.71	13	1.4.71
Mogensen, O. S., Rønne	19.8.34	1.4.71	13	1.4.71
Willadsen, V. O., Helsingør	17.6.29	1.4.71	13	1.4.71
Jørgensen, S. E., DT 3	13.10.18	1.4.71	13	1.4.71
Pedersen, S. H. S., DT 5	30.1.22	1.4.71	13	1.4.71
Dahlmann, F. J., DT 3	15.12.18	1.4.71	13	1.4.71
Jensen, A., DT 3	26.3.23	1.4.71	13	1.4.71
Jensen, P. E., Ålborg	29.10.17	1.4.71	13	1.4.71
Stenz, J., DT 3	5.2.22	1.4.71	13	1.4.71
Rasmussen, E., Esbjerg	28.9.27	1.4.71	13	1.4.71
Clausen, E. S., Rudbøl	28.5.25	1.4.71	13	1.4.71
Bang, M. A. N., Rønne	24.6.24	1.4.71	13	1.4.71
Clausen, A. M., DT 3	13.8.16	1.4.71	13	1.4.71
Christiansen, E., Odense	11.5.24	1.4.71	13	1.4.71
Rasmussen, A., DT 3	18.7.18	1.4.71	13	1.4.71
Hussmann, H., DT 3	1.8.18	1.4.71	13	1.4.71
Lauridsen, H. H., Odense	21.3.28	1.4.71	13	1.4.71
Gram, C. B., DT 3	3.10.21	1.4.71	13	1.4.71
Konradsen, O. L., Århus	14.12.29	1.4.71	13	1.4.71
Pedersen, B. H., Rødbyhavn	7.9.23	1.4.71	13	1.4.71
Engstrup, T. B., Køge	10.10.29	1.10.71	13	1.10.71
Larsen, F. G., Køge	15.2.31	1.10.71	13	1.10.71
Knudsen, V. F. N., DT 3	9.4.27	1.4.71	13	1.4.71
Nyling, S. A. E., DT 3	15.6.33	1.4.71	13	1.4.71
Bundgaard, C. Ø., DT 2	11.9.29	1.4.71	13	1.4.71
Westergaard, K. J., DT 3	15.2.31	1.4.71	13	1.4.71
Østermann, M., Helsingør	20.7.34	1.9.71	13	1.9.71
Larsen, T. C. H., Køge	10.10.28	1.4.71	13	1.4.71
Ødegaard, K. E. R., Frederikshavn	21.9.20	1.1.72	13	1.1.72
Harritsø, A. S. E. P., Sønderborg	28.4.20	1.9.71	13	1.9.71
Ejlertsen, O. V., Næstved	8.2.19	1.1.72	13	1.1.72
Andersen, P. R., DT 10	23.8.20	1.4.71	13	1.4.71
Dehlsen, B. C. E., DT 6	20.4.28	1.4.71	13	1.4.71
Hedemann, J., DT 9	1.10.19	1.4.71	13	1.4.71
Sørensen, F. N., DT 9	13.9.14	1.4.71	13	1.4.71

Anciennitetsfortegnelse

	Født	Ansæt i stillings- beteg- nelsen	Løn- ramme	Ansæt i løn- rammen
Larsen, H. R. S., DT 6	26.9.15	1.9.71	13	1.9.71
Nielsen, C. O., Ålborg	2.12.17	1.2.72	13	1.2.72
Mose, P. P., Skagen	17.5.19	1.4.71	13	1.4.71
Jessen, J. A. W., DT 6	19.11.23	1.4.71	13	1.4.71
Jørgensen, S. H., Korsør	28.7.34	1.4.71	13	1.4.71
Jørgensen, J. C., Sønderborg	29.9.23	1.4.71	13	1.4.71
Lund, J. I., Sønderborg	11.9.21	1.4.71	13	1.4.71
Marcussen, J. H., DT 5	30.7.23	1.4.71	13	1.4.71
Vinther, S. A. M., DT 3	25.12.29	1.4.71	13	1.4.71
Søvndal, H., DT 6	31.7.19	1.4.71	13	1.4.71
Hausted, M. L., DT 3	3.1.14	1.4.71	13	1.4.71
Henningsen, S. A., Herning	10.5.31	1.4.71	14	1.4.71
Jørgensen, S. A., Havneby	1.1.21	1.4.71	13	1.4.71
Frederiksen, L. H., Svendborg	12.1.32	1.2.72	13	1.2.72
Andersen, E., Herning	10.1.33	1.6.71	13	1.6.71
Christensen, C. T., DT 3	22.5.27	1.8.71	13	1.8.71
Petersen, K. V., DT 3	26.3.33	1.8.71	13	1.8.71
Musiat, F. B., Horsens	30.10.26	1.4.71	13	1.4.71
Wistisen, P. H., Thisted	12.10.27	1.6.72	13	1.6.72
Holt, J., Esbjerg	6.9.37	1.1.72	13	1.1.72
Frandsen, T. Ø., Nykøbing F.	13.5.26	1.4.71	13	1.4.71
Nielsen, A., Padborg	26.2.21	1.8.71	13	1.8.71
Farver, E., DT 5	13.7.33	1.4.71	13	1.4.71
Jezewski, J., DT 5	9.10.33	1.10.71	13	1.10.71
Bjerregaard, T., DT 5	5.11.29	1.10.71	13	1.10.71
Fabricius, J., DT 5	15.12.25	1.10.71	13	1.10.71
Jensen, P. E., Esbjerg	11.1.29	1.11.71	13	1.11.71
Kristiansen, L., Helsingør	29.4.33	1.11.72	13	1.11.72
Larsen, H. C. B., Rødbyhavn	12.9.33	1.7.72	13	1.7.72
Johannesen, H. P., Helsingør	2.5.34	1.4.71	13	1.4.71
Mikkelsen, S. H., Næstved	2.12.33	1.4.71	13	1.4.71
Jensen, H. N., DT 3	20.8.28	1.12.72	13	1.12.72
Hansen, L. C., DT 3	30.1.23	1.12.72	13	1.12.72
Nejrup, K., Nykøbing F.	24.12.30	1.12.72	13	1.12.72
Pedersen, P. E., Esbjerg	26.12.27	1.12.72	13	1.12.72

Toldvagtmaster

Normeret antal

Lønramme 10 230

	Født	Ansæt i stillingsbetegnelsen	Lønramme	Ansæt i lønrammen
Bagger, R. H., Frederikshavn	6.8.16	1.10.58	10	1.7.69
Petersen, H. R., Næstved	27.1.13	1.10.59	10	1.7.69
Lindbo, K. S., København	2.3.03	1.12.62	10	1.7.69
Nielsen, W. A., København	24.5.07	1.3.64	10	1.7.69
Lind, P. L., København	9.7.06	1.7.64	10	1.7.69
Jensen, A., Vejle	9.8.06	1.4.61	10	1.7.69
Nielsen, E., Padborg	18.7.18	1.5.62	10	1.7.69
Jensen, H. L., København	21.6.22	1.4.65	10	1.7.69
Høegh, H. A., København	6.11.07	1.4.65	10	1.7.69
Nielsen, H. J., København	26.11.29	1.4.61	10	1.7.69
Nielsen, S. A., Ålborg	16.7.07	1.10.61	10	1.7.69
Jensen, W., København	28.7.30	1.4.62	10	1.7.69
Lydom, S. B., Helsingør	30.1.07	1.8.62	10	1.7.69
Hansen, A. V., Horsens	28.1.18	1.7.65	10	1.7.69
Andersen, E. K. L., Padborg	4.1.17	1.9.62	10	1.7.69
Pedersen, C. S., København	5.1.14	1.2.66	10	1.7.69
Lindemose, A. H. R., København	28.4.14	1.1.63	10	1.7.69
Bohlbro, P. H., Padborg	9.9.22	1.9.62	10	1.7.69
Falck-Petersen, K. A., Helsingør	7.5.19	1.4.63	10	1.7.69
Jensen, K. H., Århus	13.4.27	1.2.66	10	1.7.69
Christensen, A. B., København	3.10.06	1.4.66	10	1.7.69
Nielsen, F. H., København	30.3.28	1.4.63	10	1.7.69
Petersen, S. L., Padborg	13.7.18	1.3.63	10	1.7.69
Ohlsson, H. N. O., København	29.3.11	1.4.66	10	1.7.69
Karlsen, S., Esbjerg	15.12.20	1.4.66	10	1.7.69
Nielsen, C. A., Padborg	5.11.22	1.5.63	10	1.7.69
Mathiesen, H., Padborg	15.2.17	1.6.63	10	1.7.69
Jørgensen, O. H., Horsens	23.4.07	1.9.63	10	1.7.69
Koch, E. T., København	14.1.19	1.9.63	10	1.7.69
Kristensen, S. P., Padborg	15.8.13	1.9.63	10	1.7.69
Meyer, S. E., København	16.7.26	1.10.66	10	1.7.69
Rasmussen, B., København	20.12.08	1.12.66	10	1.7.69
Johansen, G. B., Odense	7.12.21	1.3.64	10	1.7.69
Hansen, P. L., Mommark	5.10.18	1.9.63	10	1.7.69
Munkholm, J. E., København	13.12.32	1.4.64	10	1.7.69
Jeppesen, R. V., Padborg	23.6.21	1.4.64	10	1.7.69
Starup, A., Vejle	22.6.22	1.4.67	10	1.7.69
Schmidt, H. J., Padborg	16.2.19	1.4.65	10	1.7.69
Thulstrup, M. A., Kalundborg	4.5.19	1.5.64	10	1.7.69
Andersen, H. E., København	6.7.11	1.6.67	10	1.7.69
Handsdal, F. C., København	29.4.31	1.5.64	10	1.7.69
Donslund, K. H., Padborg	7.11.18	1.4.65	10	1.7.69
Christensen, V. E., København	2.11.29	1.6.67	10	1.7.69
Brandt, O. E. A., København	9.3.08	1.12.67	10	1.7.69
Andersen, F. E., København	29.8.22	1.7.64	10	1.7.69
Frederiksen, S. A., Padborg	10.12.12	1.4.66	10	1.7.69
Møller, A., Hvide Sande	27.1.06	1.1.65	10	1.7.69
Larsen, J. A., Kalundborg	23.9.07	1.1.65	10	1.7.69

Anciennitetsfortegnelse

	Født	Ansæt i stillingsbetegnelsen	Lønramme	Ansæt i lønrammen
Jakobsen, N. D., Fredericia	4.12.23	1.2.68	10	1.7.69
Rimmen, P. E. B., Hirtshals	17.9.14	1.4.65	10	1.7.69
Andersen, S. G. C., København	5.11.17	1.4.65	10	1.7.69
Matthiesen, H. L., Padborg	7.11.21	1.4.66	10	1.7.69
Bruhn, A. M. F., Haderslev	22.9.17	1.4.68	10	1.7.69
Jakobsen, H., Århus	28.4.26	1.4.68	10	1.7.69
Grove, J. G., København	31.8.17	1.5.65	10	1.7.69
Hansen, E. O., Padborg	10.10.19	1.4.68	10	1.7.69
Rasmussen, E. P., København	16.7.10	1.4.68	10	1.7.69
Sørensen, N. P., København	2.4.22	1.4.66	10	1.7.69
Andersen, J. K., Randers	29.4.20	1.4.68	10	1.7.69
Petersen, C. N., Sønderborg	12.9.20	1.4.68	10	1.7.69
Nielsen, J. G., København	1.10.26	1.4.68	10	1.7.69
Petersen, O. B., Køge	30.4.34	1.8.66	10	1.7.69
Asmussen, P., Sønderborg	11.2.21	1.4.68	10	1.7.69
Grevsen, N. P., Padborg	19.12.19	1.10.66	10	1.7.69
Nielsen, B. E., TCO	10.12.27	1.4.68	10	1.7.69
Sørensen, K. O. K., Køge	20.1.34	1.2.67	10	1.7.69
Paulsen, E., Padborg	23.8.19	1.4.68	10	1.7.69
Pedersen, J. G., København	2.3.31	1.4.68	10	1.7.69
Holm, S., Rønne	1.7.27	1.6.67	10	1.7.69
Jensen, C. J. V., Sønderborg	24.12.18	1.4.68	10	1.7.69
Bentsen, S., København	7.7.20	1.8.67	10	1.7.69
Jensen, P. F., København	23.5.34	1.4.68	10	1.7.69
Christensen, V., Århus	28.11.18	1.8.67	10	1.7.69
Wolff, J. J., København	19.5.21	1.3.68	10	1.7.69
Hansen, J. V., Padborg	8.8.19	1.4.68	10	1.7.69
Nielsen, H., København	2.9.30	1.4.68	10	1.7.69
Pedersen, E. H., Køge	20.8.32	1.3.68	10	1.7.69
Krull, N. M., Ærøskøbing	17.6.12	1.4.68	10	1.7.69
Jakobsen, A., Padborg	8.5.19	1.4.68	10	1.7.69
Henninge, E., København	21.12.23	1.4.68	10	1.7.69
Harum, C., København	25.5.23	1.4.68	10	1.7.69
Jensen, A. K., København	25.9.21	1.4.68	10	1.7.69
Petersen, A. V., Padborg	6.4.20	1.4.68	10	1.7.69
Hansen, C., Åbenrå	18.7.08	1.4.68	10	1.7.69
Olsson, H. A., Ålborg	4.6.23	1.4.68	10	1.7.69
Jungersen, N. F. A., København	24.9.13	1.4.68	10	1.7.69
Hansen, H. M., Helsingør	29.4.14	1.4.69	10	1.7.69
Larsen, A. E., Frederikshavn	8.2.27	1.4.68	10	1.7.69
Toft, C. G. N., Randers	18.3.21	1.4.68	10	1.7.69
Andreasen, T. F., Skagen	10.6.14	1.4.68	10	1.7.69
Ebbesen, E. P., Padborg	4.9.22	1.4.68	10	1.7.69
Jensen, P. M., Køge	4.1.20	1.4.68	10	1.7.69
Jørgensen, K. A. S., København	4.3.13	1.4.68	10	1.7.69
Pedersen, P. Just, København	10.9.19	1.4.68	10	1.7.69
Kristoffersen, C., København	7.11.21	1.4.68	10	1.7.69
Thyrrestrup, E., Padborg	12.4.23	1.4.68	10	1.7.69
Hansen, H. H., Kolding	25.10.25	1.4.68	10	1.7.69

	Født	Ansæt i stillings- beteg- nelsen	Løn- ramme	Ansæt i løn- rammen
Kristoffersen, J., København	30.4.20	1.4.68	10	1.7.69
Nielsen, E., Horsens	11.7.34	1.4.68	10	1.7.69
Johansen, B., Sønderborg	21.7.23	1.4.68	10	1.7.69
Christensen, G. C., Helsingør	10.10.22	1.4.68	10	1.7.69
Pedersen, G. C. K., Korsør	31.1.27	1.4.68	10	1.7.69
Fink, E. P., Kalundborg	10.2.23	1.4.68	10	1.7.69
Andersen, K. V., København	8.5.24	1.4.68	10	1.7.69
Jørgensen, T., Sønderborg	2.12.18	1.4.68	10	1.7.69
Nielsen, O., Helsingør	15.12.28	1.6.68	10	1.7.69
Højlund, H. M., Padborg	29.1.25	1.4.68	10	1.7.69
Rasmussen, V. W., København	10.10.15	1.4.68	10	1.7.69
Danielsen, E. G. F., Padborg	25.11.22	1.4.68	10	1.7.69
Vitofte, E., Helsingør	22.12.16	1.4.68	10	1.7.69
Olsen, J. E., Svendborg	1.1.19	1.7.68	10	1.7.69
Fristrup, L., Århus	21.2.19	1.4.68	10	1.7.69
Bang, E., Padborg	26.11.20	1.4.68	10	1.7.69
Svendsen, E., Gedser	22.7.18	1.4.68	10	1.7.69
Nielsen, H. P. M., Padborg	6.8.22	1.4.68	10	1.7.69
Thomsen, A. C., Horsens	1.1.21	1.10.68	10	1.7.69
Jensen, H. M., Padborg	23.9.19	1.4.68	10	1.7.69
Skiffard, H. A. K., Århus	24.6.31	1.1.69	10	1.7.69
Kofoed, H. F., DT 5	10.8.29	1.4.68	10	1.7.69
Nielsen, B. N. J., Næstved	17.10.18	1.4.68	10	1.7.69
Tastesen, A. M., Padborg	7.12.19	1.4.68	10	1.7.69
Nissen, O. C., Sønderborg	26.4.23	1.1.69	10	1.7.69
Andersen, H. C. S., Horsens	9.7.33	1.4.68	10	1.7.69
Andersen, E., Svendborg	1.12.22	1.9.69	10	1.9.69
Svensson, K. V., Padborg	18.5.20	1.11.69	10	1.11.69
Jensen, H., Skive	28.10.15	1.12.69	10	1.12.69
Toft, M. C. R., København	26.9.20	1.12.69	10	1.12.69
Jessen, E., Odense	18.4.22	1.12.69	10	1.12.69
Stilling, K. V., Neksø	6.12.28	1.12.69	10	1.12.69
Hansen, E. C., Grenå	25.3.21	1.12.69	10	1.12.69
Christensen, A. R., Nakskov	14.9.21	1.12.69	10	1.12.69
Iversen, L. H., Korsør	24.3.32	1.12.69	10	1.12.69
Nielsen, T., Sønderborg	28.9.10	1.3.70	10	1.3.70
Bagh, O. A. H., Skagen	5.3.18	1.3.70	10	1.3.70
Rasmussen, J. P., København	25.8.25	1.3.70	10	1.3.70
Nielsen, M. B., Padborg	25.4.19	1.3.70	10	1.3.70
Mortensen, B. P., Nykøbing F.	13.5.28	1.3.70	10	1.3.70
Hesselbæk, J., Ålborg	30.11.26	1.3.70	10	1.3.70
Abel, B. S. I., Skive	27.1.29	1.3.70	10	1.3.70
Hansen, E. K. P., København	20.7.34	1.6.70	10	1.6.70
Thomsen, C., Frederikshavn	2.4.37	1.6.70	10	1.6.70
Larsen, E. A., København	26.12.25	1.8.70	10	1.8.70
Lundbøl, D. J., København	13.8.34	1.8.70	10	1.8.70
Rasmussen, H. P. M., Sønderborg	28.11.22	1.8.70	10	1.8.70
Nielsen, A. B., København	7.7.24	1.8.70	10	1.8.70
Iwers, A. K. T., Padborg	28.8.21	1.8.70	10	1.8.70

Anciennitetsfortegnelse

	Født	Ansæt i stillingsbetegnelsen	Lønramme	Ansæt i lønrammen
Jørgensen, I. H. M., Randers	23.4.38	1.8.70	10	1.8.70
Andersen, K. O., Nykøbing F.	27.10.35	1.8.70	10	1.8.70
Møller, C. O., Padborg	27.11.18	1.12.70	10	1.12.70
Christensen, M. P., København	20.12.29	1.12.70	10	1.12.70
Jørgensen, I. L., København	15.8.30	1.1.71	10	1.1.71
Nielsen, S. A., Esbjerg	28.2.31	1.4.71	10	1.4.71
Madsen, O. A., Kolding	10.3.38	1.4.71	10	1.4.71
Klausman, O. A., Svendborg	18.6.27	1.4.71	10	1.4.71
Høst, A., København	4.1.31	1.4.71	10	1.4.71
Eriksen, C. A. C., Svendborg	20.6.27	1.4.71	10	1.4.71
Jørgensen, B. M., København	13.1.28	1.4.71	10	1.4.71
Sundahl, F. G., Vejle	30.8.26	1.4.71	10	1.4.71
Frey, J. V. R., Århus	6.3.30	1.4.71	10	1.4.71
Juhler, N. C., Fredericia	15.3.16	1.4.71	10	1.4.71
Petersen, M. E., Korsør	9.9.17	1.4.71	10	1.4.71
Petersen, A., København	2.11.27	1.4.71	10	1.4.71
Alstrup, G., København	7.1.31	1.4.71	10	1.4.71
Jørgensen, E. A. P., København	5.3.23	1.4.71	10	1.4.71
Roos, V. J., København	21.3.25	1.4.71	10	1.4.71
Frederiksen, B. R., Ålborg	19.3.23	1.4.71	10	1.4.71
Andresen, H. E., Næstved	17.7.29	1.4.71	10	1.4.71
Sørige, C. G., København	20.5.26	1.4.71	10	1.4.71
Hansen, J. A. B., Padborg	11.4.21	1.4.71	10	1.4.71
Lundgreen, J. F., København	16.12.28	1.4.71	10	1.4.71
Braae, H., København	27.4.30	1.4.71	10	1.4.71
Grosen, L., København	14.11.30	1.4.71	10	1.4.71
Mogensen, A. A., Sønderborg	1.9.20	1.4.71	10	1.4.71
Svane, L., Svendborg	20.8.23	1.4.71	10	1.4.71
Havtorn, S. M., Århus	11.5.30	1.4.71	10	1.4.71
Anov, A. H. P., Odense	26.6.18	1.4.71	10	1.4.71
Andersen, J. Nygaard, København	17.8.30	1.4.71	10	1.4.71
Jørgensen, P. G., København	29.4.32	1.4.71	10	1.4.71
Pedersen, O. K., København	5.2.28	1.4.71	10	1.4.71
Olsen, E. B. Danhøj, DT 5	25.2.30	1.4.71	10	1.4.71
Jensen, E., Korsør	2.10.37	1.4.71	10	1.4.71
Hagensen, P. K., København	30.12.30	1.4.71	10	1.4.71
Nielsen, G. B., DT 5	19.5.31	1.4.71	10	1.4.71
Jørgensen, V., Padborg	22.2.22	1.4.71	10	1.4.71
Kirkegaard, O. A., København	29.4.36	1.4.71	10	1.4.71
Andersen, K. N., Skagen	14.7.22	1.4.71	10	1.4.71
Hansen, N. P., Haderslev	21.8.22	1.4.71	10	1.4.71
Lund, H. J., Fredericia	21.10.25	1.4.71	10	1.4.71
Tørring, O. J., Ålborg	24.1.29	1.4.71	10	1.4.71
Wodschow, F., København	9.4.32	1.4.71	10	1.4.71
Pedersen, P., Padborg	28.3.22	1.4.71	10	1.4.71
Simonsen, B., Padborg	28.7.20	1.4.71	10	1.4.71
Hansen, H. C. P., København	25.10.32	1.4.71	10	1.4.71
Altofte, O. S., Esbjerg	9.11.30	1.4.71	10	1.4.71
Jensen, T., Ålborg	11.9.24	1.4.71	10	1.4.71

	Født	Ansæt i stillings- beteg- nelsen	Løn- ramme	Ansæt i løn- rammen
Madsen, H., Sønderborg	14.6.23	1.4.71	10	1.4.71
Nielsen, C. O., Haderslev	16.11.26	1.4.71	10	1.4.71
Brandt, F. A. E., København	3.6.37	1.4.71	10	1.4.71
Have, E. S., Ålborg	10.4.24	1.4.71	10	1.4.71
Lautrup, E., Padborg	11.6.21	1.4.71	10	1.4.71
Nielsen, T. I., Padborg	29.6.23	1.4.71	10	1.4.71
Matthiesen, T., Padborg	21.1.33	1.4.71	10	1.4.71
Kristensen, B. H., København	5.1.35	1.4.71	10	1.4.71
Lauridsen, J. K., Fredericia	5.11.23	1.4.71	10	1.4.71
Esbensen, A., Padborg	7.3.21	1.5.71	10	1.5.71
Hansen, C. J. P. Ø., Padborg	22.10.24	1.8.71	10	1.8.71
Ljungstrøm, H., Sønderborg	5.4.28	1.10.71	10	1.10.71
Nyegaard, J. E., København	29.4.32	1.10.71	10	1.10.71
Nørgaard, K., Padborg	1.10.21	1.10.71	10	1.10.71
Sørensen, V. V., København	3.6.33	1.11.71	10	1.11.71
Andersen, K. T., Padborg	4.11.31	1.11.71	10	1.11.71
Christiansen, N. J., Padborg	15.4.18	1.1.72	10	1.1.72
Frederiksen, J. M. I., Padborg	31.1.21	1.1.72	10	1.1.72
Dichmann, K., Sønderborg	30.3.30	1.1.72	10	1.1.72
Henriksen, O. E., København	2.1.30	1.1.72	10	1.1.72
Rasmussen, W. E., København	3.4.29	1.1.72	10	1.1.72
Bro, J. L., Thyborøn	5.7.28	1.1.71	10	1.1.72
Hansen, J. H., København	18.1.25	1.2.72	10	1.2.72
Olesen, F. A., Helsingør	21.12.22	1.11.72	10	1.11.72
Andersen, A., Fredericia	5.5.22	1.11.72	10	1.11.72
Thygesen, J. N., København	10.2.34	1.11.72	10	1.11.72
Nielsen, J. A. C., København	19.5.32	1.12.72	10	1.12.72
Nielsen, S. A., Sønderborg	5.2.23	1.12.72	10	1.12.72
Kristensen, K. H., Århus	27.1.28	1.12.72	10	1.12.72
Rasmussen, S. E. O., Odense	9.12.28	1.12.72	10	1.12.72
Boelt, P., Ålborg	9.1.20	1.3.73	10	1.3.73
Nielsen, K. P., Sønderborg	10.7.21	1.3.73	10	1.3.73
Jørgensen, J. B., København	15.10.32	1.3.73	10	1.3.73
Rasmussen, P., Sønderborg	17.11.23	1.3.73	10	1.3.73

Anciennitetsfortegnelse

Toldbetjentformænd

Normeret antal	Født	Ansæt i stillingsbetegnelsen	Lønramme	Ansæt i lønrammen
Lønramme 9	17			
Lønramme 8	142			
Lønramme 7	380			
Christensen, B. A., København	19.9.07	1.4.52	8	1.7.69
Nielsen, E. N. C., Århus (TVM 2)	30.1.05	1.11.56	8	1.7.69
Jørgensen, K. H., Odense	5.9.06	1.9.58	8	1.7.69
Jensen, B. E. A., Padborg	21.3.20	1.11.59	8	1.7.69
Petersen, K. H. S., Sønderborg	4.9.16	1.12.61	8	1.7.69
Brandt, K. K. S., København	21.4.05	1.1.65	8	1.7.69
Olesen, H., Padborg	10.7.20	1.12.61	8	1.7.69
Pedersen, O. N., Nykøbing F.	11.1.24	1.10.62	8	1.7.69
Engelbrecht, P. O., Holstebro	5.1.14	1.3.63	8	1.7.69
Lange, J., Kegnæs	14.11.19	1.7.62	8	1.7.69
Paulsen, H. H., Sønderborg	19.11.28	1.8.65	8	1.7.69
Knudsen, K. J. A., Padborg	7.6.22	1.9.63	8	1.7.69
Dalgaard, K. H., Søndergaard	2.5.21	1.10.63	8	1.7.69
Madsen, K. A., Padborg	9.9.20	1.4.64	8	1.7.69
Hansen, P. M., København	14.11.34	1.7.66	8	1.7.69
Bruhn, H. J. G., Køge	18.8.17	1.12.66	7	1.7.69
Pedersen, K. H. C., Padborg	27.2.21	1.4.66	8	1.10.70
Sørensen, J. K., København	17.3.29	1.12.67	9	1.12.72
Jensen, B. S., København	12.2.18	1.4.67	9	1.3.73
Hansen, J., København	2.5.23	1.12.67	9	1.12.72
Nicolaisen, J. P., København	15.8.31	1.12.67	9	1.3.73
Kristiansen, J. S., Padborg	15.12.21	1.4.68	8	1.12.70
Bieler, P., Gedser	10.7.33	1.12.67	8	1.10.70
Nissen, C. P. J., Frederikshavn	5.11.23	1.6.67	8	1.10.70
Petersen, H. C. N., København	29.12.27	1.4.68	9	1.7.69
Kronstedt, K. E., København	23.6.30	1.4.68	9	1.12.72
Jensen, E. V. L., Sønderborg	11.5.23	1.4.68	9	1.4.71
Buddig, H. K., Køge	7.11.23	1.4.68	9	1.4.71
Simonsen, M., København	4.2.09	1.8.67	7	1.7.69
Skiffard, K. E., Randers	21.4.33	1.8.67	9	1.5.71
Sørensen, U., Svendborg	20.1.22	1.4.68	9	1.12.72
Schuldt, A. J., Svendborg	4.6.21	1.4.68	9	1.8.71
Andersen, S. E., Padborg	15.5.23	1.4.68	9	1.3.73
Jensen O. U., Nykøbing F.	23.1.32	1.4.68	8	1.2.71
Nielsen, B. B. B., København	2.6.36	1.8.67	8	1.3.71
Hansen, C. D., Frederikshavn	6.12.31	1.4.68	8	1.2.71
Fog, C. K., Svendborg	17.9.30	1.4.68	8	1.4.71
Lund, K. E., Padborg	22.12.24	1.4.68	8	1.4.71
Simonsen, E. E., København	20.1.31	1.8.67	8	1.4.71
Jensen, G. J., Ålborg	1.10.20	1.4.68	8	1.4.71
Johansen, H., Sønderborg	21.1.23	1.4.68	8	1.4.71
Nielsen, K. H., Ålborg	5.1.29	1.4.68	8	1.4.71
Schuldt, H., Haderslev	9.9.25	1.3.68	8	1.4.71
Hansen, H. C. P., Ålborg	25.3.16	1.4.68	8	1.4.71
Asmussen, H. N., Sønderborg	29.9.19	1.4.68	8	1.4.71
Hansen, P. K., Sønderborg	10.2.24	1.4.68	8	1.4.71

	Født	Ansæt i stillingsbetegnelsen	Lønramme	Ansæt i lønrammen
Jensen, H. N., Ålborg	4.10.29	1.4.68	8	1.4.71
Nielsen, C., Odense	30.7.27	1.3.68	8	1.4.71
Nielsen, H. J., Odense	5.1.29	1.4.68	8	1.4.71
Rudolph, C., Kolding	19.12.32	1.4.68	8	1.4.71
Christensen, H. E. V., Århus	6.4.22	1.4.68	8	1.4.71
Sonne, J. J. K., Rønne	20.12.28	1.4.68	8	1.4.71
Nielsen, P., København	25.1.36	1.3.68	8	1.4.71
Christensen, V. C. M., Sønderborg	31.7.29	1.4.68	8	1.4.71
Randrup, B., Århus	21.11.30	1.4.68	8	1.4.71
Plougstrup, A. K., Padborg	15.1.23	1.4.68	8	1.6.70
Jørgensen, J. D., Frederikshavn	26.9.28	1.4.68	9	1.8.70
Nielsen, K. G., København	20.12.33	1.4.68	8	1.4.71
Lyngsø, H., Vejle	3.3.23	1.4.68	8	1.4.71
Wamsler, T. R., Ålborg	7.2.33	1.4.68	8	1.4.71
Jørgensen, J. K., Padborg	23.3.23	1.4.68	8	1.4.71
Melchiorson, A. D., Helsingør	29.11.34	1.4.68	8	1.4.71
Olesen, C., Svendborg	12.5.32	1.4.68	8	1.4.71
Thøgersen, E. A., Frederikshavn	23.9.28	1.4.68	8	1.4.71
Espersen, H. T., Fredericia	3.8.31	1.4.68	8	1.4.71
Jensen, S. A. W., Sønderborg	6.11.23	1.4.68	8	1.4.71
Rasmussen, K. L., Århus	6.9.33	1.4.68	8	1.4.71
Egbalte, S. C., København	17.8.31	1.4.68	8	1.4.71
Olsen, V. B., Frederikshavn	11.1.34	1.4.68	8	1.4.71
Mørup, V., Århus	6.12.29	1.4.68	8	1.4.71
Jensen, R., Padborg	1.12.23	1.4.68	8	1.4.71
Rosenkilde, H., Ålborg	22.12.29	1.4.68	8	1.4.71
Engsted, R., Vejle	18.11.25	1.4.68	7	1.7.69
Samson, S. E., Rønne	12.7.32	1.4.68	8	1.4.71
Hansen, H. C., Odense	17.5.33	1.4.68	8	1.4.71
Jensen, A. K., Haderslev	30.1.22	1.4.68	8	1.4.71
Jensen, P., Århus	9.8.31	1.4.68	8	1.4.71
Schmidt, B. V., Sønderborg	7.6.30	1.4.68	8	1.4.71
Jensen, H., København	6.12.32	1.4.68	8	1.4.71
Andreasen, V. K., Esbjerg	6.9.33	1.4.68	8	1.4.71
Andreassen, B., Ålborg	4.1.30	1.8.71	8	1.8.71
Madsen, O., Padborg	12.6.24	1.4.68	8	1.4.71
Lassen, G. E., Esbjerg	16.8.28	1.4.68	8	1.4.71
Bugge, V. K., Randers	13.2.30	1.4.68	8	1.4.71
Larsen, K. D., Randers	16.12.30	1.4.68	8	1.4.71
Krag, R. K., Padborg	17.4.23	1.4.68	8	1.4.71
Nielsen, E. J., København	29.7.33	1.4.68	8	1.4.71
Halwas, H. F., Padborg	25.6.28	1.4.68	8	1.4.71
Engstrup, E., Randers	27.9.34	1.4.68	8	1.4.71
Pedersen, O. K., Århus	21.4.33	1.4.68	8	1.4.71
Okkels, F., Padborg	22.11.22	1.4.68	8	1.4.71
Jensen, V. K., Svendborg	24.7.28	1.4.68	8	1.4.71
Kristensen, E., Ålborg	8.12.29	1.4.68	8	1.4.71
Lundsteen, K. U., Thisted	24.1.33	1.4.68	8	1.4.71
Jensen, N. L., Frederikshavn	17.11.31	1.4.68	8	1.4.71

Anciennitetsfortegnelse

	Født	Ansæt i stillings- beteg- nelsen	Løn- ramme	Ansæt i løn- rammen
Sørensen, E., Padborg	18.4.25	1.4.68	8	1.4.71
Asmussen, H. V. C., Sønderborg	22.3.28	1.4.68	8	1.4.71
Danielsen, C., Frederikshavn	19.5.33	1.4.68	8	1.4.71
Jørgensen, L., Sønderborg	29.12.29	1.4.68	8	1.4.71
Jørgensen, E. T., Padborg	27.11.24	1.4.68	8	1.4.71
Olufsen, P., DT 5	3.5.30	1.4.68	8	1.4.71
Christiansen, K. A. B., Skive	13.4.31	1.4.68	8	1.4.71
Blædel-Hastrup, S. E., København	19.12.30	1.4.68	8	1.2.71
Henriksen, I., København	18.11.34	1.4.68	8	1.4.71
Feddersen, E. M., Padborg	29.6.24	1.4.68	8	1.4.71
Paulsen, S., Sønderborg	8.6.35	1.4.68	8	1.9.72
Skræp, E., Århus	29.6.19	1.4.68	8	1.4.71
Christensen, A. O., Frederikshavn	28.9.31	1.4.68	8	1.4.71
Kristensen, K. T., Haderslev	20.11.31	1.4.68	8	1.4.71
Ertzinger, F. J., Sønderborg	14.9.22	1.4.68	8	1.4.71
Marker, P. B., Rønne	10.1.34	1.4.68	8	1.4.71
Nielsen, K. H. S., Kolding	20.12.27	1.4.68	8	1.4.71
Velling, O., Grenå	25.1.32	1.4.68	8	1.4.71
Jensen, M. W., Århus	9.3.33	1.4.68	8	1.4.71
Andersen, K. B. S., Padborg	7.3.23	1.4.68	8	1.4.71
Larsen, P. R., Ålborg	23.3.33	1.4.68	8	1.4.71
Christensen, E. B., Århus	2.6.30	1.4.68	8	1.4.71
Nordenhof, K. E., Århus	6.7.34	1.4.68	8	1.4.71
Heilmann, I., Padborg	17.5.23	1.4.68	8	1.4.71
Grundahl, P., København	3.1.35	1.4.68	8	1.4.71
Nielsen, C. P. Kolding	16.5.30	1.4.68	8	1.4.71
Petersen, V. O. K., Nykøbing F.	21.7.31	1.4.68	8	1.4.71
Dall, B. L., København	31.1.32	1.4.68	8	1.4.71
Hermansen, A. E., København	7.5.34	1.4.68	8	1.4.71
Nielsen, K., Padborg	11.11.33	1.4.68	8	1.4.71
Nielsen, P.-E. V., Thisted	23.8.34	1.4.68	8	1.5.71
Ellegaard-Sørensen, A., DT 5	9.10.34	1.4.68	8	1.2.72
Kristensen, A., Padborg	21.1.24	1.4.68	8	1.11.71
Jensen, H., København	2.5.35	1.4.68	8	1.8.71
Pedersen, S. O., Holstebro	14.11.33	1.4.68	8	1.1.72
Jacobsen, A., Århus	24.7.29	1.4.68	8	1.1.72
Olsen, P. A., København	28.12.31	1.4.68	8	1.11.71
Nielsen, H. J., Padborg	1.11.24	1.4.68	8	1.2.72
Engell, J., Helsingør	18.5.30	1.4.68	8	1.2.72
Pedersen, H. L., Ålborg	25.12.32	1.4.68	8	1.2.72
Vestergaard, K. F., Århus	21.12.32	1.4.68	8	1.2.72
Sloth, O. P., Århus	16.9.33	1.4.68	8	1.2.72
Jepsen, N. J., Padborg	17.6.25	1.4.68	8	1.2.72
Jakobsen, A., Århus	8.2.35	1.4.68	8	1.2.72
Henriksen, H. E., Herning	1.8.30	1.4.68	8	1.2.72
Buus, H. V., Fredericia	13.6.31	1.4.68	8	1.9.72
Lindberg, J. B., København	14.8.32	1.4.68	8	1.1.72
Finnerup, B., Padborg	23.7.25	1.4.68	8	1.9.72
Bang, J., Esbjerg	9.12.31	1.4.68	8	1.9.72

	Født	Ansæt i stillingsbetegnelsen	Lønramme	Ansæt i lønrammen
Jørgensen, H. J., Ålborg	25.11.30	1.4.68	8	1.9.72
Kolster, I. R., København	3.10.32	1.4.68	8	1.11.72
Dolleris, O. E., Svendborg	6.8.26	1.4.68	8	1.9.72
Henningsen, M., Padborg	5.9.26	1.4.68	8	1.11.72
Jensen, T. E., København	10.12.30	1.4.68	8	1.9.72
Blaaberg, J., København	4.12.35	1.4.68	8	1.12.72
Kristensen, T., Århus	26.7.31	1.4.68	8	1.12.72
Andersen, J., København	7.6.32	1.4.68	8	1.12.72
Nielsen, A., Sønderborg	25.7.23	1.4.68	8	1.12.72
Pedersen, K. G. G., Kalundborg	3.12.33	1.4.68	8	1.12.72
Mathiasen, H. I., København	9.4.38	1.4.68	8	1.12.72
Bredo, E. E., Odense	24.9.33	1.4.68	8	1.3.73
Jensen, E. M., Århus	9.7.26	1.4.68	8	1.3.73
Hansen, V. N., Padborg	12.1.26	1.4.68	8	1.3.73
Kyhn, L., Århus	24.2.35	1.4.68	7	1.7.69
Pedersen, E., DT 5	19.10.32	1.4.68	7	1.7.69
Mortensen, J. H., København	16.7.33	1.4.68	7	1.7.69
Nødgaard, H., Frederikshavn	24.2.31	1.4.68	7	1.7.69
Skovbølling, G., Padborg	28.9.23	1.4.68	7	1.7.69
Petersen, P. A., Århus	20.1.32	1.4.68	7	1.7.69
Roer, B. R., Frederikshavn	18.7.34	1.4.68	7	1.7.69
Pedersen, E., København	13.11.34	1.4.68	7	1.7.69
Præstegaard, E., København	19.2.36	1.4.68	7	1.7.69
Jørgensen, H. S., Padborg	11.6.26	1.4.68	7	1.7.69
Elbo, J., København	12.5.31	1.4.68	7	1.7.69
Thomsen, K., København	24.12.39	1.4.68	7	1.7.69
Dyndegaard, R., København	7.7.33	1.4.68	7	1.7.69
Hammer, J. R., København	2.1.33	1.4.68	7	1.7.69
Pedersen, H. O. F., Padborg	27.6.25	1.4.68	7	1.7.69
Siewertsen, R. F., København	15.12.35	1.4.68	7	1.7.69
Hansen, A. S., København	26.4.37	1.4.68	7	1.7.69
Viborg, J., København	16.11.33	1.4.68	7	1.7.69
Petersen, W., København	12.7.33	1.4.68	7	1.7.69
Christiansen, A., DT 5	3.2.32	1.4.68	7	1.7.69
Olsen, E. B., København	15.6.35	1.5.68	7	1.7.69
Petersen, B. E., DT 5	3.11.36	1.4.68	7	1.7.69
Henriksen, K. J., København	21.7.35	1.4.68	7	1.7.69
Ebsen, J. T., Padborg	29.5.26	1.4.68	7	1.7.69
Frandsen, J. P., København	5.5.32	1.4.68	7	1.7.69
Abildgaard, J. E., København	14.1.38	1.7.68	7	1.7.69
Pedersen, A., Helsingør	12.3.34	1.9.68	9	1.7.69
Johansen, K. A., Korsør	21.6.39	1.11.68	7	1.7.69
Stange, O. P., Rønne	14.2.39	1.7.69	9	1.7.69
Nielsen, S. A., Padborg	25.3.26	1.11.69	7	1.11.69
Mai, A. T., Padborg	1.10.26	1.11.69	7	1.11.69
Sørensen, L. F., Kalundborg	25.9.35	1.12.69	9	1.12.69
Larsen, L., Padborg	2.7.23	1.3.70	7	1.3.70
Krogh, J., Køge	20.6.33	1.3.70	7	1.3.70
Thomsen, S. D., Haderslev	18.6.32	1.3.70	7	1.3.70

Anciennitetsfortegnelse

	Født	Ansæt i stillingsbetegnelsen	Lønramme	Ansæt i lønrammen
Larsen, B. E., Nykøbing F.	29.7.33	1.3.70	7	1.3.70
Nielsen, N. J., Århus	11.6.31	1.3.70	7	1.3.70
Pedersen, A. B., Kalundborg	25.4.36	1.3.70	7	1.3.70
Hansen, E., Kalundborg	15.5.36	1.3.70	7	1.3.70
Sten, R. M., Rønne	13.3.31	1.3.70	7	1.3.70
Nordmand, H., Århus	15.5.33	1.3.70	7	1.3.70
Lyndorff, A., Horsens	4.8.32	1.3.70	7	1.3.70
Kjærsgaard, A., Haderslev	18.6.27	1.3.70	7	1.3.70
Andersen, F., København	23.10.32	1.3.70	7	1.3.70
Nielsen, L., DT 5	1.3.31	1.3.70	7	1.3.70
Mogensen, K., Vejle	18.10.32	1.6.70	8	1.4.71
Larsen, L. L., Padborg	17.5.26	1.6.70	7	1.6.70
Kristensen, A., Ålborg	14.4.34	1.6.70	7	1.6.70
Madsen, E., Esbjerg	8.9.33	1.6.70	7	1.6.70
Jeppesen, A., Padborg	19.10.26	1.6.70	7	1.6.70
Sprøgel, G., Århus	14.4.34	1.6.70	7	1.6.70
Stengaard, J. C., Fredericia	6.6.34	1.6.70	7	1.6.70
Høgh, P. J., Padborg	9.2.26	1.6.70	7	1.6.70
Schmidt, J. M., Padborg	2.2.26	1.6.70	7	1.6.70
Henriksen, F. J., København	14.12.33	1.6.70	7	1.6.70
Sjørring-Nielsen, A., København	17.6.29	1.6.70	7	1.6.70
Nielsen, O. V., Ålborg	10.12.35	1.8.70	7	1.8.70
Jacobsen, E. M., Odense	1.7.30	1.8.70	7	1.8.70
Jensen, K. E., Ålborg	24.11.31	1.8.70	7	1.8.70
Randrup, E., Svendborg	13.4.33	1.10.70	7	1.10.70
Simonsen, H. P., Århus	24.6.33	1.10.70	7	1.10.70
Pedersen, R., Sønderborg	20.7.27	1.10.70	7	1.10.70
Poggenborg, F. J. P., Helsingør	20.8.35	1.10.70	7	1.10.70
Kaad, H. H., Padborg	4.9.27	1.10.70	7	1.10.70
Nielsen, S. E., Esbjerg	23.10.31	1.10.70	7	1.10.70
Nielsen, N., Odense	23.1.33	1.10.70	7	1.10.70
Nielsen, L. M., Århus	30.4.35	1.10.70	7	1.10.70
Larsen, V. L., Frederikshavn	25.3.37	1.10.70	7	1.10.70
Andersen, A. C., Padborg	29.8.24	1.12.70	7	1.12.70
Frost, H., Kolding	31.10.35	1.12.70	7	1.12.70
Lysdahlgaard, B. K., Ålborg	10.3.40	1.1.71	7	1.1.71
Hansen, S. A., Kolding	23.5.27	1.2.71	7	1.2.71
Johannsen, K., Skive	25.10.37	1.2.71	7	1.2.71
Bertelsen, K., Århus	15.2.37	1.2.71	7	1.2.71
Thomassen, P., Århus	18.12.34	1.3.71	7	1.3.71
Jacobsen, G. J., Padborg	9.3.27	1.4.71	7	1.4.71
Nielsen, B., Ålborg	8.3.37	1.4.71	7	1.4.71
Nielsen, E., Rødbyhavn	11.5.31	1.4.71	7	1.4.71
Hansen, A., Rødbyhavn	19.7.29	1.4.71	7	1.4.71
Andreasen, H. J. S., Padborg	4.4.27	1.4.71	7	1.4.71
Simonsen, L., Sønderborg	26.7.37	1.4.71	8	1.2.72
Mortensen, P. V., Padborg	22.9.27	1.4.71	7	1.4.71
Gori, K. A., Svendborg	7.9.33	1.4.71	7	1.4.71
Olsen, B., Ålborg	16.2.34	1.4.71	7	1.4.71

	Født	Ansæt i stillingsbetegnelsen	Lønramme	Ansæt i lønrammen
Ibsen, I. S., Esbjerg	25.1.34	1.4.71	7	1.4.71
Steen, F. A., Padborg	31.12.27	1.4.71	7	1.4.71
Thomsen, H., Ålborg	10.10.36	1.4.71	7	1.4.71
Ketelsen, L. C., Padborg	20.4.36	1.4.71	7	1.4.71
Jepsen, S. O., Haderslev	2.6.28	1.4.71	7	1.4.71
Poulsen, F., Frederikshavn	2.1.37	1.4.71	7	1.4.71
Gonge, A. J., Thisted	20.4.29	1.4.71	7	1.4.71
Nielsen, K. K., Randers	26.5.31	1.4.71	7	1.4.71
Nielsen, H. E., Odense	27.12.35	1.4.71	7	1.4.71
Nielsen, H. A., Helsingør	9.2.24	1.4.71	7	1.4.71
Andresen, V. E., Padborg	4.9.30	1.4.71	7	1.4.71
Lind, S. A. A., Århus	6.9.36	1.4.71	7	1.4.71
Lund, C., Vejle	30.3.33	1.4.71	7	1.4.71
Jensen, K. O. H., Padborg	6.2.31	1.4.71	7	1.4.71
Clausen, E. D., Hirtshals	3.9.32	1.4.71	7	1.4.71
Mogensen, E. L., Padborg	22.10.28	1.4.71	7	1.4.71
Pedersen, A. S., Århus	31.5.32	1.4.71	7	1.4.71
Schulz, H. C., Haderslev	28.6.30	1.4.71	7	1.4.71
Hansen, B. S., Rødbyhavn	12.5.33	1.4.71	7	1.4.71
Jørgensen, P. N., Padborg	20.3.28	1.4.71	7	1.4.71
Larsen, E., Helsingør	28.10.31	1.4.71	7	1.4.71
Petersen, J. A., Padborg	1.4.28	1.4.71	7	1.4.71
Jørgensen, G., Kolding	23.5.38	1.4.71	7	1.4.71
Nørgaard, S. A., Padborg	15.4.28	1.4.71	7	1.4.71
Nielsen, K., Skive	8.9.32	1.4.71	7	1.4.71
Nygaard, A. A., Randers	27.10.32	1.4.71	7	1.4.71
Nielsen, H. V., Padborg	15.6.29	1.4.71	7	1.4.71
Kristensen, T. R., Århus	16.4.31	1.4.71	7	1.4.71
Johannsen, V., Padborg	20.11.30	1.4.71	7	1.4.71
Sørensen, G. A., Århus	7.4.33	1.4.71	7	1.4.71
Hansen, G. P., Padborg	11.10.28	1.4.71	7	1.4.71
Dvinge, O. H., Nykøbing F.	20.7.35	1.4.71	7	1.4.71
Knudsen, A. P., Padborg	17.1.28	1.4.71	7	1.4.71
Hansen, J. L., København	20.6.36	1.4.71	7	1.4.71
Christiansen, J. M., Kolding	28.10.35	1.4.71	7	1.4.71
Brodersen, B. J., Padborg	15.3.28	1.4.71	7	1.4.71
Rasmussen, P. A., København	5.1.35	1.4.71	7	1.4.71
Forsmann, K. G., Århus	17.1.37	1.4.71	7	1.4.71
Pedersen, P. J., København	10.3.35	1.4.71	7	1.4.71
Lassen, J. B., Padborg	1.12.29	1.4.71	7	1.4.71
Matthiesen, S. A., Haderslev	14.7.36	1.4.71	7	1.4.71
Pedersen, E., Lindhøj, Odense	18.12.37	1.4.71	7	1.4.71
Sihm, P. O., Helsingør	26.1.37	1.4.71	7	1.4.71
Jessen, J. P., Padborg	2.7.29	1.4.71	7	1.4.71
Hornbæk, N. P. H., Århus	29.11.33	1.4.71	7	1.4.71
Larsen, N. K., Ålborg	25.2.35	1.4.71	7	1.4.71
Falkenberg, S. E., Haderslev	26.12.37	1.4.71	7	1.4.71
Petersen, J. C., Padborg	20.6.26	1.4.71	7	1.4.71
Ekman, A. T., Svendborg	19.1.36	1.4.71	7	1.4.71

Anciennitetsfortegnelse

	Født	Ansæt i stillings- beteg- nelsen	Løn- ramme	Ansæt i løn- rammen
Petersen, P. R. C., Svendborg	3.3.37	1.4.71	7	1.4.71
Frandsen, K. G., Frederikshavn	28.11.38	1.4.71	7	1.4.71
Svingel, E., Herning	7.1.36	1.4.71	7	1.4.71
Jensen, K. E., Næstved	14.1.35	1.4.71	7	1.4.71
Karlsen, P. E., Padborg	26.10.28	1.4.71	7	1.4.71
Holmberg, T. B., Rønne	25.2.39	1.4.71	7	1.4.71
Hansen, H. E., Fredericia	23.7.19	1.4.71	7	1.4.71
Hansen, K. A., Padborg	1.12.29	1.4.71	7	1.4.71
Steinsøe, D. I., København	31.12.26	1.4.71	7	1.4.71
Østergaard, M. N. M., Ålborg	22.4.38	1.4.71	7	1.4.71
Jensen, A. J., Ålborg	9.2.38	1.4.71	7	1.4.71
Jensen, L. G., Padborg	11.10.30	1.4.71	7	1.4.71
Jensen, P. E., København	29.7.38	1.4.71	7	1.4.71
Mortensen, H. G. S., Padborg	23.8.31	1.4.71	7	1.4.71
Bjørkmann, S. E., København	29.7.40	1.4.71	7	1.4.71
Wacker, G. P., Fredericia	30.4.32	1.4.71	7	1.4.71
Ebdrup, L., Ålborg	6.9.38	1.4.71	7	1.4.71
Christensen, H. C. C., Padborg	12.10.29	1.4.71	7	1.4.71
Jørgensen, E., København	9.8.31	1.4.71	7	1.4.71
Below, P. H., DT 5	4.10.29	1.4.71	7	1.4.71
Jacobsen, H. H., Haderslev	30.5.28	1.4.71	7	1.4.71
Pedersen, G. E., Thisted	22.7.36	1.4.71	7	1.4.71
Nielsen, P. H., Helsingør	3.12.34	1.4.71	7	1.4.71
Holm, T., København	29.5.33	1.4.71	7	1.4.71
Ries, M., Padborg	6.4.29	1.4.71	7	1.4.71
Holt, S., Esbjerg	28.11.33	1.4.71	7	1.4.71
Jensen, H. H., København	27.3.38	1.4.71	7	1.4.71
Sonne, P. K., Padborg	25.11.28	1.4.71	7	1.4.71
Kristensen, P. E., Fredericia	28.12.34	1.4.71	7	1.4.71
Jensen, P. A., Horsens	27.3.39	1.4.71	7	1.4.71
Hockerup, A. C., Padborg	17.1.31	1.4.71	7	1.4.71
Petersen, E. P., København	17.10.39	1.4.71	7	1.4.71
Simonsen, O. H., København	27.5.31	1.4.71	7	1.4.71
Mortensen, A. G., Padborg	27.5.31	1.4.71	7	1.4.71
Rasmussen, O. J. H., Kolding	23.5.34	1.4.71	7	1.4.71
Petersen, K., Ålborg	10.5.36	1.4.71	7	1.4.71
Harbo, G. G., Esbjerg	20.8.34	1.4.71	7	1.4.71
Jørgensen, C., Padborg	10.3.33	1.4.71	7	1.4.71
Larsen, N. J., DT 5	7.1.37	1.4.71	7	1.4.71
Bak, K., Ålborg	13.1.35	1.4.71	7	1.4.71
Boysen, H. C., Padborg	7.5.35	1.4.71	7	1.4.71
Buhl, J., Holstebro	2.6.36	1.4.71	7	1.4.71
Jørgensen, R. C., Odense	22.3.36	1.4.71	7	1.4.71
Sørensen, H., Nykøbing F.	9.11.36	1.4.71	7	1.4.71
Jensen, E. T., Padborg	11.10.36	1.4.71	7	1.4.71
Ipsen, K. O., Gedser	6.8.38	1.4.71	7	1.4.71
Marcuslund, H. S., Odense	30.12.36	1.4.71	7	1.4.71
Kammann, H. H., Sønderborg	9.3.34	1.4.71	7	1.4.71
Jessen, J. J., Rødbyhavn	14.4.36	1.4.71	7	1.4.71

	Født	Ansæt i stillingsbetegnelsen	Lønramme	Ansæt i lønrammen
Jacobsen, P., Randers	3.5.34	1.4.71	7	1.4.71
Ubbesen, E. L., Nykøbing F.	16.12.34	1.4.71	7	1.4.71
Poulsen, H., Padborg	19.7.34	1.4.71	7	1.4.71
Andresen, B., Esbjerg	28.10.30	1.4.71	7	1.4.71
Jensen, F. G., Fredericia	15.7.39	1.4.71	7	1.4.71
Jørgensen, N.-J., Århus	1.5.34	1.4.71	7	1.4.71
Jørgensen, J. M., København	5.10.35	1.4.71	7	1.4.71
Christensen, M. H., Fredericia	4.11.35	1.4.71	7	1.4.71
Kristensen, H. M., Kolding	15.6.36	1.4.71	7	1.4.71
Eriksen, P. H., Ålborg	1.2.35	1.4.71	7	1.4.71
Hemmingsen, O. P., Frederikshavn	17.6.36	1.4.71	7	1.4.71
Jensen, A. B., København	1.4.37	1.4.71	7	1.4.71
Madsen, T. V., Padborg	3.4.35	1.4.71	7	1.4.71
Kiib, E. V., Kolding	5.1.38	1.4.71	7	1.4.71
Nielsen, K. J., Kalundborg	20.12.34	1.4.71	7	1.4.71
Johansen, J., Frederikshavn	16.4.38	1.4.71	7	1.4.71
Petersen, H. B., Sønderborg	6.4.39	1.4.71	7	1.4.71
Pedersen, A. M., Hirtshals	3.11.34	1.4.71	7	1.4.71
Rasmussen, P., Fredericia	26.8.35	1.4.71	7	1.4.71
Larsen, H. J., Padborg	4.4.32	1.4.71	7	1.4.71
Thulstrup, K. K., København	11.8.38	1.4.71	7	1.4.71
Petersen, H. P. K., Svendborg	7.2.34	1.4.71	7	1.4.71
Rasmussen, S. G., Kalundborg	6.7.37	1.4.71	7	1.4.71
Jessen, I. V. R., Padborg	22.11.36	1.4.71	7	1.4.71
Laursen, E., Helsingør	28.5.38	1.4.71	7	1.4.71
Jensen, L. G., Odense	20.8.38	1.4.71	7	1.4.71
Schlichting, N., Sønderborg	5.11.33	1.4.71	7	1.4.71
Hansen, R. C. S., Sønderborg	2.3.33	1.4.71	7	1.4.71
Ravn, T., Odense	1.4.39	1.4.71	7	1.4.71
Thomsen, J., DT 5	25.3.34	1.4.71	7	1.4.71
Yde, F. R., Padborg	21.1.38	1.4.71	7	1.4.71
Madsen, F., Næstved	7.5.35	1.4.71	7	1.4.71
Sørensen, K. O. K., Fredericia	12.11.35	1.4.71	7	1.4.71
Petersen, B. N., Padborg	5.3.38	1.4.71	7	1.4.71
Olsen, F. M., København	9.1.36	1.4.71	7	1.4.71
Jürgensen, C. S., Padborg	8.8.33	1.4.71	7	1.4.71
Perlow, J. P., DT 5	8.2.35	1.4.71	7	1.4.71
Jørgensen, J. B., Holstebro	22.2.38	1.4.71	7	1.4.71
Faaborg, E. N., Vejle	25.4.38	1.4.71	7	1.4.71
Nielsen, H. P., Haderslev	23.2.25	1.4.71	7	1.4.71
Paulsen, B., Padborg	5.4.39	1.4.71	7	1.4.71
Petersen, N. P., Padborg	29.8.25	1.4.71	7	1.4.71
Sørensen, K. S., Skive	2.10.36	1.4.71	7	1.4.71
Rasmussen, H., Padborg	6.8.27	1.4.71	7	1.4.71
Floustrup, S. A. J., Padborg	2.4.35	1.4.71	7	1.4.71
Pedersen, C. O., Helsingør	19.7.32	1.4.71	7	1.4.71
Ebdrup, K. E., København	22.8.37	1.4.71	7	1.4.71
Andersen, H. E., Padborg	8.2.36	1.4.71	7	1.4.71
Nielsen, A. O., Køge	22.11.38	1.4.71	7	1.4.71

Anciennitetsfortegnelse

	Født	Ansæt i stillings- beteg- nelsen	Løn- ramme	Ansæt i løn- rammen
Christensen, E., Randers	5.6.39	1.4.71	7	1.4.71
Jensen, J. M., Helsingør	20.7.39	1.4.71	7	1.4.71
Mortensen, O., Padborg	7.8.36	1.4.71	7	1.4.71
Christensen, A., Svendborg	31.3.35	1.4.71	7	1.4.71
Nielsen, E. W., Esbjerg	21.1.25	1.4.71	7	1.4.71
Rahr, A. S., Padborg	18.5.39	1.4.71	7	1.4.71
Nørgaard, E. A., Frederikshavn	18.10.37	1.4.71	7	1.4.71
Kristensen, P. B., København	22.11.33	1.4.71	7	1.4.71
Gellert, A. I., Padborg	19.10.31	1.4.71	7	1.4.71
Møller, N. C. J., Helsingør	16.5.35	1.4.71	7	1.4.71
Pedersen, M. N., Kalundborg	26.9.35	1.4.71	7	1.4.71
Horn, C. A., Padborg	15.2.40	1.4.71	7	1.4.71
Lilleør, P., Esbjerg	1.4.37	1.4.71	7	1.4.71
Hinze, O., Korsør	8.10.38	1.4.71	7	1.4.71
Utzon, B. V., Kolding	24.11.40	1.4.71	7	1.4.71
Teute, K., Padborg	22.12.37	1.4.71	7	1.4.71
Schmidt, A. L., Frederikshavn	15.6.36	1.4.71	7	1.4.71
Jensen, H. K. H., Esbjerg	8.7.36	1.4.71	7	1.4.71
Jensen, H. C., Padborg	23.5.32	1.4.71	7	1.4.71
Christensen, E., København	23.2.37	1.4.71	7	1.4.71
Petersen, S. H., Padborg	26.3.30	1.4.71	7	1.4.71
Pedersen, F. H., København	2.5.37	1.4.71	7	1.4.71
Sørensen, F. V., Rødbyhavn	5.5.39	1.4.71	7	1.4.71
Westergaard, W., Padborg	5.10.39	1.4.71	7	1.4.71
Nielsen, V., Odense	19.12.26	1.4.71	7	1.4.71
Jepsen, H., Thisted	6.6.37	1.4.71	7	1.4.71
Søndergaard, T., Frederikshavn	6.9.32	1.4.71	7	1.4.71
Madsen, H. E., Sønderborg	28.1.40	1.4.71	7	1.4.71
Bjerring, B., Århus	1.8.35	1.4.71	7	1.4.71
Nørgaard, U. U., Holstebro	1.3.38	1.4.71	7	1.4.71
Hansen, P. F., Nykøbing F.	2.2.36	1.4.71	7	1.4.71
Nielsen, P. E. W., Fredericia	24.5.39	1.4.71	7	1.4.71
Jensen, E. S. K., Århus	3.9.39	1.4.71	7	1.4.71
Schmidt, W., DT 5	4.10.39	1.4.71	7	1.4.71
Petersen, A. L., Haderslev	15.4.38	1.4.71	7	1.4.71
Hansen, J. G., Helsingør	19.7.40	1.4.71	7	1.4.71
Sørensen, V. K., Rødbyhavn	8.6.37	1.4.71	7	1.4.71
Nissen, K. W., Padborg	3.2.40	1.4.71	7	1.4.71
Frank, H. M., København	28.9.40	1.4.71	7	1.4.71
Jensen, I., Esbjerg	24.11.36	1.4.71	7	1.4.71
Teglborg, C. J., Padborg	4.10.32	1.4.71	7	1.4.71
Jepsen, P. L. B., Esbjerg	19.5.38	1.4.71	7	1.4.71
Rasmussen, M. H., Svendborg	13.10.38	1.4.71	7	1.4.71
Sørensen, E. J., Padborg	20.9.34	1.4.71	7	1.4.71
Christiansen, C. W., Ålborg	3.7.39	1.4.71	7	1.4.71
Christiansen, F., Holstebro	16.7.32	1.4.71	7	1.4.71
Nielsen, P. E., Århus	20.5.39	1.4.71	7	1.4.71
Skovby, C. N., Padborg	5.3.35	1.4.71	7	1.4.71
Schmidt, S., Padborg	4.6.25	1.4.71	7	1.4.71

	Født	Ansæt i stillingsbetegnelse	Lønramme	Ansæt i lønrammen
Lauritsen, J. A., Kolding	22.11.26	1.4.71	7	1.4.71
Nielsen, C. P., Esbjerg	17.3.37	1.4.71	7	1.4.71
Pilgaard, O., Svendborg	18.1.35	1.4.71	7	1.4.71
Børgesen, H. S., Helsingør	10.6.34	1.4.71	7	1.4.71
Fabricius, P., Esbjerg	27.2.38	1.4.71	7	1.4.71
Harsdorf, V. E., Padborg	27.11.37	1.4.71	7	1.4.71
Nissen, J., Sønderborg	5.6.39	1.4.71	7	1.4.71
Dirksen, H. A., Padborg	29.1.38	1.4.71	7	1.4.71
Jensen, F. E., København	31.12.35	1.4.71	7	1.4.71
Nielsen, E., Randers	25.8.41	1.4.71	7	1.4.71
Overgaard, H., København	12.3.35	1.4.71	7	1.4.71
Petersen, O. P., Kolding	18.6.39	1.4.71	7	1.4.71
Kejser, J., København	27.7.38	1.4.71	7	1.4.71
Jensen, H. L., København	19.10.34	1.4.71	7	1.4.71
Rasmussen, M. C., Odense	21.8.39	1.4.71	7	1.4.71
Jensen, K. L., Esbjerg	2.2.33	1.4.71	7	1.4.71
Fuglsang, F. R., Holstebro	12.8.37	1.4.71	7	1.4.71
Larsen, O., Næstved	17.7.34	1.4.71	7	1.4.71
Mauritzen, K., Padborg	26.3.40	1.4.71	7	1.4.71
Demant, J. F., Padborg	18.8.20	1.4.71	7	1.4.71
Tylak, H., Haderslev	10.6.37	1.4.71	7	1.4.71
Madsen, W. C., Padborg	14.12.38	1.4.71	7	1.4.71
Føns, H. J., Fredericia	12.11.40	1.4.71	7	1.4.71
Rasmussen, K. E., Sønderborg	13.10.36	1.4.71	7	1.4.71
Granroth-Hansen, R. R., Svendborg	18.6.38	1.4.71	7	1.4.71
Kjeldsen, G., Padborg	8.10.34	1.4.71	7	1.4.71
Elvekjær, K., DT 5	29.3.35	1.4.71	7	1.4.71
Madsen, H. E., DT 5	31.3.35	1.4.71	7	1.4.71
Clausen, A. B., Padborg	2.7.37	1.4.71	7	1.4.71
Hansen, I. K., Helsingør	14.11.38	1.4.71	7	1.4.71
Møller, O. C., Århus	16.3.40	1.4.71	7	1.4.71
Olesen, B., Ålborg	25.12.36	1.4.71	7	1.4.71
Marcussen, A. H., Padborg	6.5.39	1.4.71	7	1.4.71
Kristensen, V. J., Haderslev	11.6.35	1.4.71	7	1.4.71
Kouring, W., Næstved	4.9.37	1.4.71	7	1.4.71
Hansen, E., Padborg	15.3.40	1.4.71	7	1.4.71
Schmidt, A., DT 5	4.10.38	1.4.71	7	1.4.71
Holst, E. K., Svendborg	24.10.40	1.4.71	7	1.4.71
Trane, P. F., Rødbyhavn	18.3.38	1.4.71	7	1.4.71
Fallesen, B. M., Esbjerg	6.1.41	1.4.71	7	1.4.71
Meyer, T., Nykøbing F.	19.2.34	1.4.71	7	1.4.71
Nielsen, R. Ø., Kolding	10.10.33	1.4.71	7	1.4.71
Hansen, B. M., Helsingør	11.2.39	1.4.71	7	1.4.71
Jensen, T. H., Rønne	22.1.35	1.4.71	7	1.4.71
Hjortshøj, J., Kalundborg	28.2.35	1.4.71	7	1.4.71
Sloth, M., Svendborg	20.9.35	1.4.71	7	1.4.71
Ziethen, O., Padborg	8.2.33	1.4.71	7	1.4.71
Sørensen, H. E., København	1.7.36	1.4.71	7	1.4.71
Christoffersen, J. M., Næstved	27.10.37	1.4.71	7	1.4.71

Anciennitetsfortegnelse

	Født	Ansæt i stillingsbetegnelsen	Lønramme	Ansæt i lønrammen
Petersen, S. P., Padborg	16.5.38	1.4.71	7	1.4.71
Troest, S., København	12.1.38	1.4.71	7	1.4.71
Heggelund, P. E., København	28.1.36	1.4.71	7	1.4.71
Hebsgaard, E., Kalundborg	12.8.38	1.4.71	7	1.4.71
Husum, P. G., Padborg	10.11.38	1.4.71	7	1.4.71
Andersen, J., Kalundborg	26.4.39	1.4.71	7	1.4.71
Clausen, V., Padborg	10.3.35	1.4.71	7	1.4.71
Petersen, A., Esbjerg	26.4.40	1.4.71	7	1.4.71
Nielsen, C. E., Næstved	5.6.42	1.4.71	7	1.4.71
Larsen, K., Svendborg	16.7.37	1.5.71	7	1.5.71
Jessen, H. B., Padborg	24.5.36	1.8.71	7	1.8.71
Pedersen, P. S., Rødbyhavn	23.1.38	1.8.71	7	1.8.71
Jensen, G. H., København	27.3.38	1.10.71	7	1.10.71
Lassen, H., Padborg	25.2.41	1.11.71	7	1.11.71
Mortensen, B., Nykøbing F.	13.6.38	1.11.71	7	1.11.71
Nielsen, J., Frederikshavn	29.4.41	1.1.72	7	1.1.72
Petersen, B. M., Vejle	26.10.40	1.1.72	7	1.1.72
Mogensen, F. A., København	16.8.35	1.1.72	7	1.1.72
Dahl, C., Frederikshavn	22.11.35	1.2.72	7	1.2.72
Rasmussen, R. P., Odense	27.1.36	1.2.72	7	1.2.72
Storbugt, K. C., DT 5	27.1.36	1.2.72	7	1.2.72
Jensby, O. B., Holstebro	10.8.38	1.2.72	7	1.2.72
Aagesen, P. M., Korsør	6.2.36	1.2.72	7	1.2.72
Markussen, H. P., Padborg	13.8.38	1.2.72	7	1.2.72
Bode, K. L., Sønderborg	20.4.36	1.2.72	7	1.2.72
Rasmussen, K. H., Rødbyhavn	26.3.37	1.2.72	7	1.2.72
Lauritzen, J. T., Padborg	8.4.39	1.2.72	7	1.2.72
Larsen, S., København	3.4.37	1.2.72	7	1.2.72
Ibsen, J. U., Rødbyhavn	19.5.41	1.2.72	7	1.2.72
Rasmussen, E., København	1.9.37	1.2.72	7	1.2.72
Thomsen, H. H., Padborg	10.4.36	1.2.72	7	1.2.72
Pedersen, H., København	12.4.38	1.2.72	7	1.2.72
Nordendorf, P. A., Rødbyhavn	21.4.38	1.2.72	7	1.2.72
Rasmussen, N. H., Padborg	30.8.36	1.2.72	7	1.2.72
Henriksen, F., Rønne	30.9.38	1.2.72	7	1.2.72
Bruun, E., København	21.6.41	1.2.72	7	1.2.72
Johansen, F., København	28.4.40	1.2.72	7	1.2.72
Moldt, E., Padborg	11.10.37	1.9.72	7	1.9.72
Pedersen, H., Helsingør	18.6.40	1.9.72	7	1.9.72
Hansen, F., Nykøbing F.	12.8.41	1.9.72	7	1.9.72
Hansen, C. P., Padborg	29.6.35	1.9.72	7	1.9.72
Nielsen, I. F., København	24.12.41	1.9.72	7	1.9.72
Kudsk, K., Kolding	25.8.39	1.9.72	7	1.9.72
Pedersen, N. J., København	16.12.38	1.9.72	7	1.9.72
Pedersen, K. H., København	8.12.37	1.11.72	7	1.11.72
Nielsen, R. P., DT 5	5.11.42	1.11.72	7	1.11.72
Kristensen, H. F., Padborg	16.4.40	1.11.72	7	1.11.72
Mattesen, C. T., Padborg	22.3.31	1.12.72	7	1.12.72
Kaarsholm, M. K., Rødbyhavn	16.12.30	1.12.72	7	1.12.72

Anciennitetsfortegnelse

T B F

	Født	Ansæt i stillings- beteg- nelsen	Løn- ramme	Ansæt i løn- rammen
Troldborg, T. J., Århus	31.8.36	1.12.72	7	1.12.72
Boysen, V., Haderslev	24.2.41	1.12.72	7	1.12.72
Nielsen, F. M., Rødbyhavn	10.10.36	1.12.72	7	1.12.72
Jensen, P. K., København	5.9.35	1.3.73	7	1.3.73
Nielsen, C. B., Nykøbing F.	1.1.37	1.3.73	7	1.3.73
Staal, C. L., Padborg	1.7.41	1.3.73	7	1.3.73
Hansen, C. B. O., København	29.9.39	1.3.73	7	1.3.73

Overtoldbetjente

Normeret antal	Født	Ansæt i stillingsbetegnelsen	Lønramme	Ansæt i lønrammen
Lønramme 5	136			
(For de før den 1.7.69 udnævnte overtoldbetjente betegner den dato for ansættelse i stillingsbetegnelsen anførte dato dato for første ansættelse i toldvæsenet)				
Hansen, N. Ø., Gedser	28.10.18	1.6.52	5	1.7.69
Christensen, A. B., DT 5	5.10.20	1.4.56	5	1.7.69
Sørensen, K. A., København	22.11.03	1.4.46	5	1.7.69
Clausen, P. A., København	27.3.07	1.4.46	5	1.7.69
Pedersen, A. O., København	1.8.07	1.4.46	5	1.7.69
Michelsen, H. V., København	3.11.07	1.4.47	5	1.7.69
Andersen, H. A., København	2.4.08	1.4.47	5	1.7.69
Kjærulf, A. R., København	25.3.08	1.4.47	5	1.7.69
Larsen, J., København	6.2.08	1.9.47	5	1.7.69
Nielsen, O. H., København	24.4.15	1.2.48	5	1.7.69
Ilm, H. A., København	11.12.14	1.10.48	5	1.7.69
Jørgensen, T. G. L., København	3.1.13	1.10.48	5	1.7.69
Kristensen, F. H., København	13.7.11	1.10.48	5	1.7.69
Rasmussen, S. E., København	1.9.09	1.9.49	5	1.7.69
Schneider, P. V. P., København	16.6.18	1.2.50	5	1.7.69
Kristensen, K., København	27.9.10	1.5.50	5	1.7.69
Kürstein, J., København	3.11.22	1.11.50	5	1.7.69
Petersen, E. G., København	3.12.06	1.7.51	5	1.7.69
Jensen, E. C., København	20.7.08	1.10.51	5	1.7.69
Theilade, E. S. v. H., Stege	25.5.17	1.11.51	5	1.7.69
Holm, O. J., Frederikshavn	3.10.18	1.11.51	5	1.7.69
Andersen, H. L., København	26.12.23	1.6.53	5	1.7.69
Weithøft, A. V., Kolding	19.12.30	1.1.70	5	1.1.70
Havmand, E., Nykøbing F.	25.2.35	1.11.58	5	1.7.69
Olsen, E. O., Rødbyhavn	22.5.36	1.3.70	5	1.3.70
Sørensen, J., Thisted	23.7.37	1.3.70	5	1.3.70
Christensen, H. J., Padborg	27.1.40	1.6.70	5	1.6.70
Andersen, F. O., Svendborg	10.10.39	1.6.70	5	1.6.70
Christiansen, T. C., København	13.4.37	1.6.70	5	1.6.70
Hansen, V. A., DT 5	10.2.40	1.6.70	5	1.6.70
Pedersen, J. J., Thisted	19.7.37	1.6.70	5	1.6.70
Bangsholt, N. F., Esbjerg	21.10.41	1.6.70	5	1.6.70
Thomassen, P. O., Korsør	2.11.42	1.6.70	5	1.6.70
Linnet, C. P., Padborg	23.7.38	1.6.70	5	1.6.70
Bojda, J. J., Næstved	1.2.35	1.6.70	5	1.6.70
Andersen, O. L., København	11.7.39	1.6.70	5	1.6.70
Krogh, E., København	6.7.35	1.6.70	5	1.6.70
Jespersen, J. H., Padborg	11.9.38	1.6.70	5	1.6.70
Christensen, H. J. H., København	10.2.36	1.6.70	5	1.6.70
Østermann, P., København	27.4.38	1.6.70	5	1.6.70
Nissen, A., Padborg	20.5.39	1.6.70	5	1.6.70
Sonne-Hansen, S. E., Rønne	28.7.39	1.6.70	5	1.6.70
Kristensen, H. K., Køge	3.4.42	1.6.70	5	1.6.70
Stoffregen, E., Korsør	15.10.39	1.6.70	5	1.6.70

	Født	Ansats i stillingsbetegnelsen	Lønramme	Ansats i lønrammen
Laursen, B. Ø., Padborg	15.4.40	1.6.70	5	1.6.70
Madsen, B. J., Svendborg	23.2.40	1.6.70	5	1.6.70
Nissen, V. A., København	4.11.40	1.6.70	5	1.6.70
Qualen, T. von, Esbjerg	11.9.41	1.6.70	5	1.6.70
Petersen, N., DT 5	26.8.31	1.6.70	5	1.6.70
Strange, S. O. L., Nykøbing F.	29.7.40	1.6.70	5	1.6.70
Hansen, F. F., Kalundborg	27.1.32	1.6.70	5	1.6.70
Hansen, A., Padborg	27.2.42	1.6.70	5	1.6.70
Madsen, M. Ø., København	28.4.36	1.8.70	5	1.8.70
Svendsen, H. C., Fredericia	22.12.38	1.8.70	5	1.8.70
Bjerregaard, K. H., Padborg	23.7.38	1.8.70	5	1.8.70
Jensen, B. R., Rødbyhavn	27.1.39	1.10.70	5	1.10.70
Sode, D. C., København	20.2.39	1.10.70	5	1.10.70
Nielsen, J. P., Svendborg	3.4.40	1.10.70	5	1.10.70
Jonassen, F. T., Århus	2.11.39	1.10.70	5	1.10.70
Skaaning, B. V., København	5.2.40	1.10.70	5	1.10.70
Juhl, J. N., Padborg	23.2.38	1.10.70	5	1.10.70
Thomsen, B., København	1.8.40	1.10.70	5	1.10.70
Holst, I. S., København	16.7.41	1.10.70	5	1.10.70
Andersen, B., Helsingør	18.8.40	1.10.70	5	1.10.70
Hansen, A. E., Padborg	6.6.40	1.10.70	5	1.10.70
Nielsen, F. H., Svendborg	3.12.40	1.10.70	5	1.10.70
Clausen, H., Padborg	23.11.42	1.10.70	5	1.10.70
Jespersen, K., København	8.7.31	1.12.70	5	1.12.70
Andersen, R. W., København	14.3.36	1.12.70	5	1.12.70
Kouring, A., København	21.3.41	1.1.71	5	1.1.71
Sørensen, B., Helsingør	27.12.36	1.1.71	5	1.1.71
Jacobsen, P. E., København	15.7.41	1.2.71	5	1.2.71
Pedersen, B. S., Herning	24.12.41	1.2.71	5	1.2.71
Jensen, A. H. S., Nykøbing F.	19.7.41	1.2.71	5	1.2.71
Ærenlund, I. L. K., Padborg	12.7.42	1.3.71	5	1.3.71
Gravgaard, K. E., Thisted	16.8.41	1.4.71	5	1.4.71
Nielsen, K. E., Padborg	28.3.39	1.4.71	5	1.4.71
Nielsen, E., Frederikshavn	21.8.41	1.5.71	5	1.5.71
Henriksen, K. E., Esbjerg	14.4.36	1.8.71	5	1.8.71
Frederikson, T., København	28.8.42	1.8.71	5	1.8.71
Petersen, B. V. E., København	30.7.40	1.8.71	5	1.8.71
Bentzen, H., Svendborg	23.6.41	1.8.71	5	1.8.71
Rasmussen, P. G., Rødbyhavn	25.2.37	1.8.71	5	1.8.71
Anker, P. M., Padborg	18.10.41	1.8.71	5	1.8.71
Ebdrup, J., Århus	23.6.37	1.9.71	5	1.9.71
Poulsen, O. O., København	5.4.42	1.10.71	5	1.10.71
Jepsen, B. T., Svendborg	24.8.37	1.11.71	5	1.11.71
Nielsen, E., Padborg	3.8.42	1.11.71	5	1.11.71
Pajhede, C. A., Frederikshavn	16.9.38	1.11.71	5	1.11.71
Jepsen, O., Padborg	4.7.37	1.1.72	5	1.1.72
Nielsen, L. L. K., København	10.10.38	1.1.72	5	1.1.72
Nielsen, E., Århus	24.10.42	1.1.72	5	1.1.72
Sørensen, G., København	4.7.39	1.1.72	5	1.1.72

Anciennitetsfortegnelse

	Født	Ansæt i stillings- beteg- nelsen	Løn- ramme	Ansæt i løn- rammen
Paaske, E. M., Næstved	27.5.41	1.1.72	5	1.1.72
Svendson, P. C., Padborg	7.9.41	1.2.72	5	1.2.72
Bødtger, F. E., Rønne	25.4.40	1.1.72	5	1.1.72
Rasmussen, H. J., Sønderborg	29.8.42	1.1.72	5	1.1.72
Jessen, H. E., DT 5	10.8.41	1.1.72	5	1.1.72
Christensen, K., København	5.7.42	1.1.72	5	1.1.72
Petersen, J. H., Kolding	19.10.39	1.1.72	5	1.1.72
Kragh, F. S., Ålborg	25.7.42	1.1.72	5	1.1.72
Brøndberg, I. T., Helsingør	13.5.38	1.1.72	5	1.1.72
Rasmussen, J. S., Rødbyhavn	7.12.42	1.1.72	5	1.1.72
Larsen, B. B., København	19.1.43	1.1.72	5	1.1.72
Thomsen, B. H., Padborg	25.6.40	1.3.72	5	1.3.72
Hansen, J. A., København	30.12.43	1.4.72	5	1.4.72
Petersen, K., København	10.11.39	1.6.72	5	1.6.72
Jensen, J. H., Næstved	1.12.44	1.6.72	5	1.6.72
Halvorsen, O., København	28.9.37	1.6.72	5	1.6.72
Madsen, O. F., Århus	2.5.39	1.6.72	5	1.6.72
Mortensen, J. E., København	23.12.36	1.6.72	5	1.6.72
Balslev, J. B., København	11.12.39	1.6.72	5	1.6.72
Jacobsen, B. O., Køge	30.10.41	1.6.72	5	1.6.72
Poulsen, H. M., Frederikshavn	28.10.40	1.6.72	5	1.6.72
Kyneb, K. V. S., Ålborg	9.1.41	1.6.72	5	1.6.72
Nielsen, J., København	8.5.41	1.6.72	5	1.6.72
Hansen, B. L., Helsingør	20.5.41	1.9.72	5	1.9.72
Johansen, O. J., Randers	27.11.41	1.9.72	5	1.9.72
Braagaard, J., Nykøbing F.	26.3.42	1.9.72	5	1.9.72
Petersen, H. M., DT 5	8.8.42	1.9.72	5	1.9.72
Larsen, K. E. Ø., Rødbyhavn	20.9.44	1.9.72	5	1.9.72
Folte, O., København	3.9.42	1.11.72	5	1.11.72
Christensen, K. A., København	27.11.43	1.11.72	5	1.11.72
Lyk, V. E., Helsingør	24.11.38	1.11.72	5	1.11.72
Marquardsen, U. E., Svendborg	16.7.41	1.11.72	5	1.11.72
Hansen, G. F., DT 5	6.2.39	1.12.72	5	1.12.72
Hansen, P. H., København	27.7.40	1.12.72	5	1.12.72
Jensen, N. J. P., København	8.8.41	1.12.72	5	1.12.72
Kristiansen, H. M., Århus	16.6.42	1.12.72	5	1.12.72
Møller, A., Randers	30.9.41	1.12.72	5	1.12.72
Sørensen, H. A., Frederikshavn	21.5.42	1.3.73	5	1.3.73
Jensen, E. B., Esbjerg	18.8.38	1.3.73	5	1.3.73
Flindt, K., København	21.5.43	1.3.73	5	1.3.73
Sørensen, P. E. S., København	5.7.44	1.3.73	5	1.3.73

Toldbetjente

	Født	Ansæt i stillingsbetegnelsen	Lønramme	Ansæt i lønrammen
Mortensen, H., København	13.2.36	1.8.65	3	1.7.69
Raschkewitz, A. K., DT 5	9.8.37	15.2.65	3	1.7.69
Hansen, B. M., København	3.4.37	1.8.65	3	1.7.69
Henriksen, B. K., København	5.7.37	1.8.65	3	1.7.69
Pedersen, J. D., Holstebro	16.11.38	1.8.65	3	1.7.69
Hansen, E., Padborg	19.2.42	1.3.65	3	1.7.69
Nørby, E., København	16.7.39	1.8.65	3	1.7.69
Frahm, K. H., Køge	11.2.40	1.8.65	3	1.7.69
Christiansen, P. K. Ø., København	20.3.40	1.8.65	3	1.7.69
Rasmussen, C. B., Rødbyhavn	11.4.39	1.4.65	3	1.7.69
Madsen, G., DT 5	27.4.40	1.8.65	3	1.7.69
Bertelsen, L., København	2.7.40	1.8.65	3	1.7.69
Grandt, P., Helsingør	9.3.35	1.5.65	3	1.7.69
Wrona, B. A., Rødbyhavn	6.2.41	1.8.65	3	1.7.69
Henckel, J., Helsingør	4.6.41	1.8.65	3	1.7.69
Schjøtt, P. J., Haderslev	8.11.44	3.8.65	3	1.7.69
Buch, C. A., Nykøbing F.	2.12.42	1.8.65	3	1.7.69
Hansen, H. R. I., Rødbyhavn	23.12.43	1.8.65	3	1.7.69
Pedersen, A., DT 5	25.9.43	1.9.65	3	1.7.69
Svane, L., København	13.5.45	1.8.65	3	1.7.69
Nicolaisen, J. P., København	5.5.37	1.11.65	3	1.7.69
Benndtsen, K., Frederikshavn	1.1.44	1.9.65	3	1.7.69
Hansen, B., Kolding	29.8.37	1.11.65	3	1.7.69
Petersen, F. D., København	25.10.38	1.11.65	3	1.7.69
Apitz, K., København	7.4.44	15.9.65	3	1.7.69
Olesen, H. V., København	10.10.40	1.11.65	3	1.7.69
Juhl, B. J., Svendborg	17.7.42	1.11.65	3	1.7.69
Hansen, N. P., København	21.3.40	1.11.65	3	1.7.69
Jensen, T., Helsingør	15.10.42	1.11.65	3	1.7.69
Clausen, C., København	1.1.43	1.11.65	3	1.7.69
Larsen, B. C. V., Frederikshavn	20.11.41	1.11.65	3	1.7.69
Rasmussen, E. R., København	11.9.44	1.11.65	3	1.7.69
Rasmussen, F. B., Frederikshavn	15.1.36	1.2.66	3	1.7.69
Hasbjørn, T. A., København	17.2.42	1.2.66	3	1.7.69
Jensen, K., København	12.1.43	1.2.66	3	1.7.69
Ebdrup, N. H., Randers	17.2.43	1.2.66	3	1.7.69
Kidmose, N.-L., Ålborg	28.1.44	1.2.66	3	1.7.69
Engelsted, J.-J., Helsingør	23.6.44	1.2.66	3	1.7.69
Pedersen, B. A., København	25.2.45	1.2.66	3	1.7.69
Rasmussen, K. S., Nykøbing F.	12.6.39	1.5.66	3	1.7.69
Helholt, P. A., København	18.2.40	1.5.66	3	1.7.69
Rasmussen, B. B., København	27.10.40	1.5.66	3	1.7.69
Nielsen, E. T., Esbjerg	14.2.41	1.5.66	3	1.7.69
Kajhøj, E., Svendborg	6.6.41	1.5.66	3	1.7.69
Larsen, J., København	9.7.41	1.5.66	3	1.7.69
Adstofte, B. G. K. H., København	11.9.41	1.5.66	3	1.7.69
Hansen, J., Helsingør	28.9.41	1.5.66	3	1.7.69
Andersen, J. O., Nykøbing F.	4.3.42	1.5.66	3	1.7.69
Sørensen, F. E., Helsingør	21.8.42	1.5.66	3	1.7.69

Anciennitetsfortegnelse

	Født	Ansæt i stillings- beteg- nelsen	Løn- ramme	Ansæt i løn- rammen
Sigsgaard, J., København	29.11.43	1.5.66	3	1.7.69
Clausen, P. E., Odense	31.7.45	1.5.66	3	1.7.69
Eriksen, O., Nykøbing F.	10.11.40	1.8.66	3	1.7.69
Christensen, E. P., København	23.4.41	1.8.66	3	1.7.69
Jultved, M. M., Nykøbing F.	2.9.41	1.8.66	3	1.7.69
Petersen, S., Kalundborg	6.8.42	1.8.66	3	1.7.69
Mortensen, J., Haderslev	9.4.43	1.8.66	3	1.7.69
Nielsen, E. B., Frederikshavn	15.8.43	1.8.66	3	1.7.69
Kjøller, B. K., Rønne	25.10.44	1.8.66	3	1.7.69
Larsen, B. P., København	13.7.45	1.8.66	3	1.7.69
Clausen, J., København	29.6.46	1.8.66	3	1.7.69
Fabricius, B., København	7.9.39	1.11.66	3	1.7.69
Christensen, O. Q., Køge	4.4.41	1.11.66	3	1.7.69
Hansen, H.-P., København	24.6.41	1.11.66	3	1.7.69
Olesen, N. V., Helsingør	10.12.42	1.11.66	3	1.7.69
Nielsen, E. B., København	30.10.43	1.11.66	3	1.7.69
Kristensen, K. H., Holstebro	6.12.44	1.11.66	3	1.7.69
Dons, S. E. K., Odense	7.1.45	1.11.66	3	1.7.69
Schouboe, L. C., Holstebro	6.3.45	1.11.66	3	1.7.69
Andersen, F. E., Nykøbing F.	5.4.45	1.11.66	3	1.7.69
Kraack, P. E. A., Haderslev	22.5.45	1.11.66	3	1.7.69
Bohn-Jespersen, T., Korsør	14.8.45	1.11.66	3	1.7.69
Grønkjær, M. A., København	2.12.35	1.2.67	3	1.7.69
Nielsen, E., Korsør	9.5.40	1.2.67	3	1.7.69
Jeggesen, F., Padborg	13.9.41	1.2.67	3	1.7.69
Spurr, P. J., København	16.11.41	1.2.67	3	1.7.69
Aksglæde, J., Rødbyhavn	28.8.42	1.2.67	3	1.7.69
Pedersen, G. H., Nykøbing F.	17.12.42	1.2.67	3	1.7.69
Larsen, K., Frederikshavn	6.2.43	1.2.67	3	1.7.69
Madsen, J. F., København	2.6.43	1.2.67	3	1.7.69
Snitgaard, P. A. A., København	18.9.43	1.2.67	3	1.7.69
Pihlkjær, E., Nykøbing F.	2.4.44	1.2.67	3	1.7.69
Sørensen, H., Esbjerg	9.4.44	1.2.67	3	1.7.69
Kjær, T., Frederikshavn	27.9.44	1.2.67	3	1.7.69
Klos, J., København	11.11.38	1.3.67	3	1.7.69
Dahl, B. B., Frederikshavn	19.11.38	1.3.67	3	1.7.69
Bakkesen, J., København	29.3.40	1.3.67	3	1.7.69
Røn, H. A., København	13.8.40	1.3.67	3	1.7.69
Johansen, R. B. N., Vejle	7.6.41	1.3.67	3	1.7.69
Pjenggaard, J. H., Kolding	15.10.41	1.3.67	3	1.7.69
Andersen, J. K., København	29.11.42	1.3.67	3	1.7.69
Pedersen, B. K., Korsør	15.4.43	1.3.67	3	1.7.69
Kurdahl, J., Nykøbing F.	21.6.43	1.3.67	3	1.7.69
Jensen, E. B., Helsingør	4.7.43	1.3.67	3	1.7.69
Marcussen, L., København	16.7.43	1.3.67	3	1.7.69
Petersen, G., Helsingør	4.9.43	1.3.67	3	1.7.69
Frederiksen, S., Esbjerg	10.3.44	1.3.67	3	1.7.69
Hansen, E. T., København	19.11.44	1.3.67	3	1.7.69
Bak-Hansen, J., Helsingør	25.1.45	1.3.67	3	1.7.69

	Født	Ansæt i stillingsbetegnelsen	Lønramme	Ansæt i lønrammen
Bach, A., København	2.9.45	1.3.67	3	1.7.69
Matthiesen, H., København	3.6.38	1.5.67	3	1.7.69
Hansen, T., Helsingør	10.9.40	1.5.67	3	1.7.69
Rasmussen, L., Nykøbing F.	20.12.41	1.5.67	3	1.7.69
Larsen, F. S., København	12.8.42	1.5.67	3	1.7.69
Johansen, G. M., København	27.3.42	1.5.67	3	1.7.69
Bendtsen, H. C., Rødbyhavn	11.4.43	1.5.67	3	1.7.69
Pedersen, L., Esbjerg	13.4.43	1.5.67	3	1.7.69
Kristjansen, I. K., Rødbyhavn	29.9.43	1.5.67	3	1.7.69
Christensen, C. U., Kalundborg	29.3.45	1.5.67	3	1.7.69
Sigurdsson, J., København	19.6.45	1.5.67	3	1.7.69
Mortensen, N. E., Holstebro	29.8.45	1.5.67	3	1.7.69
Nielsen, O., København	30.7.40	1.8.67	3	1.8.69
Nielsen, B. K., København	10.10.40	1.8.67	3	1.8.69
Lauritzen, L. A., DT 5	28.9.42	1.8.67	3	1.8.69
Madsen, A., Rødbyhavn	4.1.43	1.8.67	3	1.8.69
Madsen, T. V., Kalundborg	21.10.43	1.8.67	3	1.8.69
Bagger, P. E., Herning	7.11.43	1.8.67	3	1.8.69
Klintø, H. S. A., Rødbyhavn	16.1.44	1.8.67	3	1.9.69
Jakobsen, E., Holstebro	2.3.44	1.8.67	3	1.8.69
Jensen, J. E. S., Korsør	7.7.44	1.8.67	3	1.8.69
Andersen, W. B., Rødbyhavn	21.7.44	1.8.67	3	1.8.69
Christensen, K. J. P., København	12.5.45	1.8.67	3	1.8.69
Nielsen, G. S., København	24.8.45	1.8.67	3	1.8.69
Elnef, P., København	18.11.45	1.8.67	3	1.8.69
Villadsen, O. K., København	13.12.45	1.8.67	3	1.8.69
Andersen, I. B., Rødbyhavn	7.2.46	1.8.67	3	1.8.69
Lehmann, J. W., Helsingør	2.5.46	1.8.67	3	1.8.69
Lund, J. H., Nykøbing F.	15.6.41	1.11.67	3	1.11.69
Christensen, A. O., København	24.2.42	1.11.67	3	1.11.69
Kanding, E., København	14.12.42	1.11.67	3	1.12.69
Olsson, L., København	17.3.43	1.11.67	3	1.11.69
Nielsen, H., Helsingør	20.4.43	1.11.67	3	1.11.69
Johansen, P. A., Rødbyhavn	28.5.43	1.11.67	3	1.11.69
Andersen, K. I., København	26.10.43	1.11.67	3	1.11.69
Randrup, M., København	7.8.44	1.11.67	3	1.11.69
Pedersen, K. O., Rønne	31.12.45	1.11.67	3	1.11.69
Jensen, P., Korsør	24.5.46	1.11.67	3	1.11.69
Rasmussen, M., Rønne	10.1.40	1.2.68	3	1.2.70
Olsen, L. H., Rødbyhavn	30.7.40	1.2.68	3	1.2.70
Jensen, F. G., Nykøbing F.	12.11.41	1.2.68	3	1.2.70
Christensen, J. C. L., Nykøbing F.	5.1.42	1.2.68	3	1.2.70
Petersen, K., Helsingør	1.7.42	1.2.68	3	1.2.70
Jensen, K., København	16.1.43	1.2.68	3	1.2.70
Jensen, J., Rødbyhavn	15.12.43	1.2.68	3	1.2.70
Nielsen, H. C., Helsingør	11.2.44	1.2.68	3	1.2.70
Ottosen, A. J., Helsingør	22.4.45	1.2.68	3	1.3.70
Pedersen, J. A. E., Holstebro	6.7.45	1.2.68	3	1.2.70
Poulsen, N. A. B., Herning	30.5.46	1.2.68	3	1.2.70

Anciennitetsfortegnelse

	Født	Ansæt i stillingsbetegnelsen	Lønramme	Ansæt i lønrammen
Andersen, M., Korsør	24.3.41	1.5.68	3	1.5.70
Jensen, F. K., København	21.2.42	1.5.68	3	1.5.70
Knudsen, K., København	26.5.43	1.5.68	3	1.5.70
Christensen, H. J., DT 5	8.3.44	1.5.68	3	1.5.70
Kuhlmann, T. R., København	24.3.44	1.5.68	3	1.5.70
Andersen, J. T., København	26.4.44	1.5.68	3	1.5.70
Nielsen, B., København	2.12.44	1.5.68	3	1.5.70
Madsen, P. G., København	5.1.45	1.5.68	3	1.5.70
Hansen, B. C., København	12.3.45	1.5.68	3	1.5.70
Kristensen, H., Næstved	14.3.45	1.5.68	3	1.5.70
Pihl, B.-O. L., København	28.1.46	1.5.68	3	1.5.70
Kristiansen, F. G., København	7.12.46	1.5.68	3	1.5.70
Fabricius, H. C. F., København	7.3.47	1.5.68	3	1.5.70
Nielsen, H. L., DT 5	3.12.40	1.8.68	3	1.8.70
Overgaard, O., Rødbyhavn	8.1.41	1.8.68	3	1.8.70
Nissen, H. A., København	22.8.44	1.8.68	3	1.8.70
Flyman, H., København	26.11.44	1.8.68	3	1.8.70
Troest, F., København	19.7.45	1.8.68	3	1.8.70
Skovbjerg, M., København	11.10.45	1.8.68	3	1.8.70
Sode, H. C. K., København	16.5.46	1.8.68	3	1.8.70
Nielsen, K. E. P., Thisted	19.5.46	1.8.68	3	1.8.70
Schrader, P. F., København	15.4.46	1.8.68	3	1.4.71
Seemann, E. L., København	27.10.45	1.5.69	3	1.5.71
Jørgensen, P., København	4.3.44	1.5.69	3	1.5.71
Jensen, J. J. B., Århus	11.11.43	1.11.69	3	1.11.71
Holdensgaard, J. H., Ålborg	21.11.45	1.5.69	3	1.5.71
Lausten, N. W., Kolding	26.7.46	1.5.69	3	1.5.71
Petersen, M. J., København	10.12.45	1.11.69	3	1.11.71
Thomsen, B. E., Kalundborg	1.12.44	1.5.69	3	1.5.71
Sørensen, J. S., Frederikshavn	16.10.44	1.5.69	3	1.5.71
Kulke, H. M., København	2.8.47	1.5.69	3	1.5.71
Jørgensen, E., København	17.7.41	1.5.69	3	1.5.71
Gade, N. O. F., Odense	8.10.44	1.11.69	3	1.11.71
Poulsen, D. T., Helsingør	1.1.46	1.11.69	3	1.11.71
Wennerwald, P. P., København	19.1.46	1.11.69	3	1.11.71
Hansen, K. B., Århus	27.2.47	1.5.69	3	1.5.71
Andersen, P. A., København	17.6.43	1.11.69	3	1.11.71
Mikkelsen, J. S., Helsingør	11.11.46	1.11.69	3	1.11.71
Mortensen, B. K. B., Ålborg	17.1.48	1.11.69	3	1.11.71
Sørensen, S. M., København	13.7.48	1.11.69	3	1.11.71
Wøllerup, P. C., København	20.10.43	1.5.69	3	1.5.71
Thomsen, E., Rødbyhavn	23.7.47	1.3.70	3	1.3.72
Helsted, O., Helsingør	18.2.46	1.9.70	3	1.9.72
Kiszka, B. F., Helsingør	4.2.49	1.9.70	3	1.9.72
Rasmussen, L. A., København	1.6.46	1.9.70	3	1.9.72
Valther, O., Frederikshavn	14.4.49	1.9.70	3	1.3.71
Hansen, J. N., København	19.3.47	1.3.70	3	1.3.72
Pedersen, O. K., Køge	17.1.46	1.9.70	3	1.9.72
Severinsen, B., København	26.2.44	1.3.70	3	1.3.72

	Født	Ansæt i stilles- beteg- nelsen	Løn- ramme	Ansæt i løn- rammen
Platz, P. U., Odense	7.5.45	1.3.70	3	1.3.72
Edelsten, J., Frederikshavn	9.9.46	1.3.70	3	1.3.72
Jensen, J. A., Esbjerg	9.4.44	1.9.70	3	1.9.72
Albertsen, F. E., København	12.12.44	1.9.70	3	1.9.72
Simonsen, H. B. S., Korsør	13.5.46	1.9.70	3	1.9.72
Holm, O. K., Køge	31.3.47	1.9.70	3	1.9.72
Andersen, T. H., Århus	3.9.46	1.3.70	3	1.3.72
Poulsen, E. K., Esbjerg	8.7.42	1.3.70	3	1.3.72
Jensen, J. H., Ålborg	18.11.45	1.9.70	3	1.9.72
Hansen, L. B., København	16.8.47	1.9.70	3	1.9.72
Madsen, C.-C. M., Frederikshavn	9.11.48	1.9.70	3	1.9.72
Hansen, S. G., Ålborg	18.12.46	1.3.70	3	1.3.72
Vestergaard, H. C., København	16.8.47	1.3.70	3	1.3.72
Bilde, S., Århus	15.7.47	1.9.70	3	1.9.72
Mørk, S., Århus	14.1.46	1.9.70	3	1.9.72
Hansen, P. A., Korsør	1.2.43	1.9.70	3	1.9.72
Pedersen, H., Svendborg	3.9.47	1.9.70	3	1.9.72
Hansen, H. S., Korsør p.p.	16.1.47	1.4.71	2	1.4.71
Vogelius, S. S., København	7.11.48	1.4.71	3	1.10.71
Jacobsen, L. E., København, p.p.	18.8.46	1.4.71	2	1.4.71
Borvang, J. O., Helsingør, p.p.	31.8.46	1.9.71	2	1.9.71
Jensen, H. Ringgaard, København, p.p.	17.9.48	1.9.71	2	1.9.71
Jensen, J. A. K., Korsør, p.p.	21.11.46	1.4.71	2	1.4.71
Nørregaard, P. L., København, p.p.	3.3.48	1.4.71	2	1.4.71
Jensen, Niels O., Frederikshavn, p.p.	14.8.48	1.9.71	2	1.9.71
Holm, I. W., Rønne, p.p.	14.9.44	1.4.71	2	1.4.71
Meng, S., Vejle, p.p.	25.10.46	1.4.71	2	1.4.71
Juul, B. O., København, p.p.	12.3.48	1.4.71	2	1.4.71
Pedersen, B. K., Helsingør, p.p.	10.6.48	1.4.71	2	1.4.71
Olesen, P. Krogh, Nykøbing F., p.p.	1.3.47	1.9.71	2	1.9.71
Larsen, H. Sylvester, Frederikshavn, p.p.	13.4.47	1.9.71	2	1.9.71
Lauritsen, K. Westergaard, København, p.p.	13.11.47	1.9.71	2	1.9.71
Sørensen, H. Dyhrberg, Helsingør, p.p.	14.3.47	1.9.71	2	1.9.71
Holmberg, H.-A., Rønne, p.p.	21.10.45	1.9.71	2	1.9.71
Clausen, S., Nykøbing F., p.p.	2.4.49	1.4.71	2	1.4.71
Honoré, A. le F., Svendborg, p.p.	8.4.43	1.4.71	2	1.4.71
Trampedach, K. L., Esbjerg, p.p.	5.4.66	1.9.71	2	1.9.71
Jungersen, J. Erik, København, p.p.	16.6.50	1.3.72	2	1.3.72
Kofod, Thor, København, p.p.	7.4.44	1.9.72	2	1.9.72
Jørgensen, L. Lindberg, Horsens, p.p.	29.11.45	1.3.72	2	1.3.72
Nielsen, P. Ebbe, Nykøbing F., p.p.	17.9.46	1.9.72	2	1.9.72
Laursen, Torben, Nykøbing F., p.p.	15.3.47	1.3.72	2	1.3.72
Find, J. L., København, p.p.	28.3.49	1.3.72	2	1.3.72
Thomsen, Claus, Nykøbing F., p.p.	13.3.49	1.9.72	2	1.9.72
Larsen, Keld, København, p.p.	13.10.49	1.9.72	2	1.9.72
Rytter, J., Nykøbing F., p.p.	28.6.49	1.3.72	2	1.3.72
Jacobsen, Mogens, Helsingør, p.p.	13.1.47	1.9.72	2	1.9.72
Fick, J. H., Thisted, p.p.	15.3.46	1.3.72	2	1.3.72
Olsen, Arne, Nykøbing F., p.p.	22.7.50	1.9.72	2	1.9.72

Anciennitetsfortegnelse

	Født	Ansæt i stillings- beteg- nelsen	Løn- ramme	Ansæt i løn- rammen
Munk, C. E., København, p.p.	2.8.49	1.9.72	2	1.9.72
Hanke, K. K., Helsingør, p.p.	27.1.50	1.9.72	2	1.9.72
Jørgensen, P. Brahe, København, p.p.	24.5.47	1.3.72	2	1.3.72
Hansen, Carl C., Køge, p.p.	3.2.45	1.9.72	2	1.9.72
Petersen, Finn L., København, p.p.	17.1.48	1.9.72	2	1.9.72
Frederiksen, Kurt, Helsingør, p.p.	22.3.52	1.9.72	2	1.9.72

Kontorfuldmægtige

Normeret antal

	Født	Ansæt i stillingsbetegnelsen	Lønramme	Ansæt i lønrammen
Lønramme 20	2			
Hansen, A. D., frk., TCO	3.3.25	1.4.71	20	1.4.71
Frigaard, A. M., frk., TCO	4.1.31	1.4.71	20	1.4.71

Overkontorassistenter

Normeret antal

Lønramme 18	10			
Lønramme 17	107			
Lønramme 15	2			
Spilcker, H. C., fru, Odense	7.10.12	1.4.58	17	1.7.69
Rosberg, S. L., frk., DT 7	20.1.12	1.4.62	17	1.7.69
Meulengracht, K. L., frk., Ålborg	23.10.05	1.4.62	17	1.7.69
Jensen, K. M. S., fru, Ålborg	24.2.11	1.8.62	18	1.7.69
Krogsgaard, G. A., frk., DT 1.....	2.2.09	1.8.62	17	1.7.69
Busk, E., frk., DT 9	14.1.17	1.8.62	17	1.7.69
Jørgensen, E. Plato, frk., Århus	6.12.08	1.8.62	18	1.7.69
Voss, M. V. B., fru, DT 6	15.4.08	1.8.62	17	1.7.69
Kristiansen, E. M., fru, Randers	8.2.24	1.8.62	18	1.7.69
Andersen, G. R., fru, DT 5	28.7.12	1.10.62	17	1.7.69
Saabye, P. J. B., DT 9	29.8.13	1.8.63	17	1.7.69
Nielsen, T. B., fru, DT 5	31.1.24	1.8.63	17	1.7.69
Madsen, H. M., fru, DT 5	27.8.24	1.8.63	17	1.7.69
Christensen, A., fru, DT 11	20.11.26	1.4.64	17	1.7.69
Hammer, K., fru, DT 1	16.5.12	1.4.64	18	1.7.69
Pedersen, E. M., frk., Nykøbing F.	22.4.10	1.11.64	17	1.7.69
Schjerbeck, L. M., frk., DT 4.....	3.6.16	1.4.65	17	1.7.69
Ravneberg, I. V., frk., DT 2	12.2.12	1.4.65	17	1.7.69
Jespersen, K. M. K., frk., DT 10	2.9.14	1.4.65	18	1.7.69
Kjeld, I. S., frk., Ålborg	2.3.15	1.4.65	17	1.7.69
Tillge, L. E., fru, DT 11	26.10.21	1.4.65	18	1.7.69
Sievertsen, C. C., frk., Odense	6.10.23	1.4.65	17	1.7.69
Falken, E., fru, DT 4	11.2.11	1.4.66	17	1.7.69
Nielsen, V. B., frk., Herning	14.11.26	1.4.66	17	1.7.69
Tækker, V. B., fru, Næstved	27.9.20	1.4.66	17	1.7.69
Hammerum, R., frk., Odense	17.5.13	1.4.66	17	1.12.71
Clausen, E. L., frk., DT 1	9.11.25	1.4.66	17	1.7.69
Lund, E. Myhrmann, frk., D.f.T.	16.3.20	1.4.66	17	1.7.69
Jensen, K., fru, Fredericia	2.7.25	1.4.66	17	1.7.69
Børresen, A. M., fru, D.f.T.	1.5.16	1.4.66	18	1.7.69
Møller, E. M., fru, DT 7	23.4.07	1.7.66	17	1.7.69
Haberstroh, M., fru, Padborg	6.12.36	1.7.66	17	1.7.69
Donkirk, B., fru, Padborg	7.2.41	1.7.66	17	1.7.69
Grove-Rasmussen, E., fru, DT 7	23.5.14	1.8.66	17	1.7.69
Plænø, N., frk., D.f.T.	11.5.22	1.1.67	17	1.7.69
Snæbum, E. L., fru, DT 9	4.8.21	1.9.67	17	1.7.69
Nielsen, E. B., fru, DT 1	27.12.28	1.3.68	17	1.7.69
Jørgensen, B. Linaa, fru, Århus	6.3.25	1.3.68	17	1.7.69

Anciennitetsfortegnelse

	Født	Ansæt i stillingsbetegnelsen	Lønramme	Ansæt i lønrammen
Hjorth, E. J. M., fru, Odense	17.1.32	1.3.68	17	1.7.69
Hansen, K. T., fru, DT 7	17.5.23	1.4.68	17	1.7.69
Hornhaver, I. M. E., fru, DT 11	8.8.15	1.4.68	17	1.7.69
Pedersen, E., frk., Esbjerg	18.1.24	1.4.68	17	1.7.69
Kürstein, I., frk., DT 1	13.11.26	1.4.68	18	1.7.69
Sonnichsen, G. T., frk., Fredericia	15.8.18	1.11.68	17	1.7.69
Larsen, E. T., fru, Ålborg	24.3.25	1.4.68	17	1.7.69
Crone, K., fru, DT 11	16.9.27	1.4.68	17	1.7.69
Nielsen, A. G. Stig, fru, DT 3	27.6.20	1.4.68	17	1.7.69
Haahr, G., frk., Århus	18.11.22	1.4.68	17	1.7.69
Sørensen, A. D., fru, DT 11	3.11.19	1.4.68	17	1.7.69
Andersen, R. M. S., fru, Nykøbing F.	5.2.30	1.11.68	17	1.7.69
Olsen, B. M., fru, Horsens	5.1.30	1.11.68	17	1.7.69
Jørgensen, H. M., fru, Esbjerg	2.1.30	1.2.69	17	1.7.69
Jørgensen, I. B., fru, TCO	19.12.30	1.4.68	17	1.7.69
Hastrup, A. I. S., frk., Århus	3.5.30	1.4.68	17	1.7.69
Højstrup, E. K., fru, Næstved	14.1.29	1.4.68	17	1.7.69
Frederiksen, B. S., frk., D.f.T.	24.4.24	1.4.68	17	1.7.69
Andreasen, R. Skovgaard, fru, DT 9	14.9.30	1.4.68	17	1.7.69
Jørgensen, M., fru, DT 10	18.4.30	1.4.68	17	1.7.69
Carlsen, R. M., frk., Rønne	6.4.29	1.4.68	17	1.7.69
Mejlby, A. C., fru, Helsingør	11.5.17	1.4.68	17	1.7.69
Heimburger, T. S., fru, DT 10	6.11.30	1.4.68	17	1.7.69
Hansen, R., frk., DT 2	5.3.28	1.4.68	17	1.7.69
Jørgensen, I., fru, Nykøbing F.	10.10.31	1.11.68	17	1.7.69
Pedersen, E. A., fru, DT 2	3.3.30	1.4.68	17	1.7.69
Agerskov, G., fru, Herning	15.6.21	1.11.68	17	1.7.69
Raahauge, K. T., fru, Korsør	17.6.25	1.11.68	17	1.7.69
Spliid, A.-L., frk., DT 4	25.2.27	1.4.68	17	1.7.69
Larsen, E., frk., Kalundborg	22.9.30	1.11.68	17	1.7.69
Ronak, A., frk., D.f.T.	13.9.31	1.4.68	17	1.7.69
Koch, B., frk., Vejle	1.2.31	1.4.68	17	1.7.69
Kristensen, R. M., fru, Korsør	12.9.33	1.2.69	17	1.7.69
Christoffersen, G., frk., Frederikshavn	1.6.37	1.11.68	17	1.7.69
Springborg, E. S., fru, DT 10	2.3.10	1.4.68	17	1.7.69
Jensen, E. K. W., fru, Svendborg	5.6.25	1.4.68	17	1.7.69
Becher, E. L., fru, DT 6	4.6.36	1.4.68	17	1.7.69
Paulsen, I. A., fru, Haderslev	26.12.34	1.4.68	17	1.7.69
Thielsen, M. M., fru, Kolding	14.12.36	1.4.68	17	1.7.69
Nielsen, M., frk., DT 4	3.9.36	1.4.68	17	1.7.69
Jørgensen, G. U. E., frk., Køge	30.7.37	1.4.68	17	1.7.69
Friberg, G., fru, DT 11	23.11.36	1.4.68	17	1.11.70
Jensen, C. M., frk., Frederikshavn	9.12.37	1.2.69	17	1.11.70
Jensen, E. G., fru, Frederikshavn	5.12.36	1.4.68	15	1.7.69
Christensen, I. I., frk., Helsingør	21.3.37	1.4.68	17	1.4.71
Christensen, K. M., fru, DT 4	20.8.24	1.4.68	17	1.4.71
Poulsen, H. V. K., fru, Randers	26.2.37	1.4.68	17	1.4.71
Meier, E. H. A., fru, DT 11	22.9.25	1.11.70	17	1.4.71
Bjørck, K. S. E., fru, DT 4	2.9.33	1.2.71	17	1.4.71

	Født	Ansæt i stillings- beteg- nelsen	Løn- ramme	Ansæt i løn- rammen
Christensen, B. M., fru, DT 9	25.3.32	1.4.71	17	1.4.71
Jørgensen, K., fru, Frederikshavn	2.3.37	1.4.71	17	1.4.71
Jørgensen, B. J., fru, Padborg	27.10.32	1.4.71	17	1.4.71
Reimer, E., fru, DT 3	10.5.17	1.4.71	17	1.4.71
Toft, G., frk., DT 1	5.11.32	1.4.71	17	1.4.71
Camara, E. Z., fru, Århus	11.12.31	1.4.71	17	1.4.71
Sterup, K. E., fru, TCO	20.7.38	1.4.71	17	1.4.71
Nielsen, A. E., fru, D.f.T.	11.8.27	1.4.71	17	1.4.71
Jørgensen, E. L., frk., Køge	9.7.36	1.4.71	17	1.4.71
Larsen, G. E. L., frk., Svendborg	17.5.31	1.4.71	17	1.4.71
Madsen, E. K., frk., Rønne	14.7.31	1.4.71	17	1.4.71
Larsen, S., frk., Ålborg	1.2.39	1.4.71	17	1.4.71
Nielsen, K. Berner, fru, Kolding	9.8.39	1.4.71	17	1.4.71
Jensen, J. S., frk., Randers	7.7.42	1.4.71	17	1.4.71
Bay, L. K., fru, Odense	21.7.43	1.4.71	17	1.4.71
Esgaard, K., fru, D.f.T.	10.2.43	1.4.71	17	1.4.71
Salling, I., fru, Herning	17.10.42	1.4.71	17	1.4.71
Andersen, M. O., fru, Helsingør	13.10.43	1.4.71	17	1.4.71
Clausen, L., frk., DT 6	27.11.44	1.4.71	17	1.4.71
Carstensen, G. M. B., fru, DT 2	7.9.06	1.12.72	17	1.12.72
Rasmussen, G., frk., D.f.T.	22.4.32	1.12.72	15	1.12.72
Pedersen, K., fru, Esbjerg	13.3.36	1.12.72	17	1.12.72
Andersen, G., fru, DT 5	27.1.38	1.12.72	17	1.12.72
Bonné, L. E., fru, D.f.T.	28.7.34	1.12.72	17	1.12.72
Pedersen, G., frk., Århus	24.8.38	1.12.72	17	1.12.72
Fournaise, A., fru, Herning	7.6.40	1.12.72	17	1.12.72
Gæde, L., frk., DT 3	25.12.42	1.12.72	17	1.12.72
Juellund, S. I., fru, Helsingør	11.8.43	1.12.72	17	1.12.72
Nielsen, L. J., fru, Odense	23.8.43	1.12.72	17	1.12.72

Anciennitetsfortegnelse

Kontorassistenter

Normeret antal

Lønramme 12	114
Lønramme 9	144
Lønramme 7	237

	Født	Ansæt i stillingsbetegnelsen	Lønramme	Ansæt i lønrammen
Steen-Hansen, A., frk., DT 7.....	15.5.06	1.4.46	12	1.7.69
Harms, E. K., frk., Esbjerg	25.4.08	1.4.49	12	1.7.69
Kjertmann, E. E., frk., DT 3	22.3.12	1.4.49	9	1.7.69
Frandsen, D., frk., Sønderborg	31.1.08	1.6.51	12	1.7.69
Mikkelsen, J. K., frk., Horsens	1.8.07	1.4.54	9	1.7.69
Olsen, K. Sund, frk., DT 4	12.2.13	1.12.54	12	1.7.69 K
Hansen, G., fru, DT 9	17.5.10	1.7.55	12	1.7.69 K
Christensen, T., fru, DT 2	25.11.22	1.7.57	9	1.7.69 K
Hansen, E. M. Doose, fru, DT 9	6.5.04	1.9.58	9	1.7.69 K
Bay, A. E., fru, DT 3	3.6.10	1.6.59	9	1.7.69 K
Carlsen, A.-L. E., fru, Ålborg	17.8.24	1.4.60	12	1.7.69 K
Schaltz, I. M., frk., Thisted	16.7.18	1.4.60	12	1.4.71 K
Pedersen, E. M., frk., Ålborg	1.10.25	1.4.60	12	1.7.69 K
Bek, T. E., fru, DT 4	13.12.24	1.4.60	12	1.4.71 K
Sørensen, H. M. R., fru, DT 3	21.2.22	1.4.61	12	1.4.71 K
Larsen, P., DT 4	6.4.32	1.4.61	12	1.4.71 K
Frier, A., frk., DT 2	5.2.05	1.4.62	9	1.7.69
Wamberg, K. E., frk., DT 3	8.6.06	1.4.62	9	1.7.69
Pedersen, E. R., frk., DT 10	10.1.28	1.4.62	12	1.4.71 K
Christensen, K. M., fru, DT 10	24.3.23	1.4.62	12	1.4.71 K
Midtgaard, I. From, fru, TCO	10.11.31	1.4.62	9	1.1.73 K
MacKinnell, B., fru, DT 10	20.3.38	15.5.62	12	1.10.71 K
Munksgaard, B. D., fru, DT 4	6.7.30	1.12.62	12	1.7.69 K
Kjølbye, G., fru, DT 3	15.9.17	1.2.63	12	1.7.69
Olsen, K. V., fru, DT 3	3.12.33	1.2.63	12	1.4.71 K
Asboe, L. A., fru, DT 1	6.1.28	1.2.63	12	1.4.71 K
Kirkehøj, K. J., fru, DT 11	7.10.29	1.2.63	9	1.7.69 K
Petersen, R. B., fru, TCO	13.7.27	1.2.63	12	1.4.71 K
Sell, K. A., fru, DT 3	16.3.35	1.2.63	12	1.7.69 K
Møller, E. S., fru, DT 1	7.4.36	1.2.63	12	1.7.69 K
Nielsen, N. E., fru, DT 3	14.3.37	1.2.63	12	1.4.71 K
Jensen, B. I., fru, Helsingør	28.3.34	1.8.63	12	1.4.71
Wendel, E., fru, DT 1	10.6.22	1.11.63	12	1.4.71 K
Christensen, A. M. C. E., fru, DT 9	12.6.24	1.11.63	12	1.4.71
Nielsen, K. L., frk., DT 4	22.8.26	1.11.63	12	1.4.71 K
Holst, L. H., fru, Ålborg	30.10.31	1.11.63	9	1.7.69 K
Kristiansen, E. A., fru, Svendborg	15.5.35	1.11.63	12	1.7.69 K
Østergaard, I. J., fru, Vejle	19.12.36	1.11.63	12	1.7.69 K
Pedersen, R. M., fru, Ålborg	19.3.25	1.1.64	12	1.7.69
Larsen, I., fru, DT 4	11.5.25	1.1.64	12	1.7.69
Jørgensen, E. V., fru, DT 4	5.9.17	1.1.64	9	1.7.69
Jacobsen, E. S. V., fru, Odense	15.2.24	1.1.64	9	1.7.69
Hansen, K. M. Rosenkjær, fru, Helsingør	23.9.22	1.1.64	12	1.7.69
Hovgaard, B., fru, Ålborg	4.8.29	1.1.64	9	1.7.69
Christensen, M. K., fru, Ålborg	5.12.31	1.1.64	12	1.4.71

	Født	Ansæt i stillingsbetegnelsen	Lønramme	Ansæt i lønrammen
Arentoft, L. A. W., frk., DT 4	4.8.29	1.1.64	9	1.7.69
Dam, A. M., fru, Padborg	23.1.29	1.1.64	12	1.7.69
Andreassen, I. J., fru, D.f.T.	21.11.24	1.1.64	12	1.4.71
Rasmussen, L., fru, Helsingør	7.11.31	1.1.64	12	1.4.71 K
Overgaard, S. B., fru, Randers	29.10.36	1.1.64	12	1.7.69
Simonsen, A. A., fru, DT 4	7.1.35	1.1.64	12	1.4.71
Nielsen, M. K., fru, Korsør	26.9.32	1.1.64	12	1.4.71 K
Sørensen, I. M. B., fru, Århus	14.9.35	1.1.64	12	1.7.69 K
Christiansen, G. M. P., fru, Svendborg	28.7.32	1.1.64	12	1.4.71
Gulddal, J. R., fru, DT 11	31.12.25	1.1.64	12	1.4.71 K
Nielsen, J., fru, DT 10	20.9.38	1.1.64	12	1.4.71 K
Mortensen, U. Ø., fru, DT 3	21.12.37	1.1.64	12	1.2.71
Nielsen, B. Blak, frk., Odense	3.2.40	1.2.64	12	1.4.71 K
Poulsen, L. S., frk., Kalundborg	20.4.31	1.4.64	9	1.7.69 K
Jensen, L. L., fru, DT 9	21.4.33	1.4.64	12	1.4.71
Nielsen, L. V., fru, Herning	26.1.37	1.4.64	12	1.7.69 K
Juul, L. I., fru, DT 4	25.11.38	1.4.64	12	1.4.71 K
Christensen, I., frk., Vejle	7.12.40	1.4.64	12	1.4.71 K
Jensen, A. G., frk., DT 7	7.7.40	1.4.64	12	1.4.71 K
Jørgensen, D. D., fru, DT 4	14.1.38	1.5.64	12	1.4.71
Hansen, E., frk., Odense	18.7.38	1.10.64	9	1.7.69 K
Jensen, K., fru, Køge	6.7.40	1.10.64	9	1.7.69 K
Dyrendal, L., frk., Århus	17.11.40	1.10.64	12	1.4.71 K
Pedersen, K. J. A. B., fru, Fredericia	11.5.41	1.11.64	12	1.4.71 K
Christensen, E. R., fru, Sønderborg	24.7.41	1.1.65	12	1.4.71
Brodersen, S. S., fru, Skive	14.1.41	1.1.65	12	1.7.69
Pedersen, H. I., fru, Helsingør	28.7.40	1.4.65	9	1.7.69
Kaspersen, E. A., fru, Horsens	10.9.41	1.4.65	12	1.7.69
Nielsen, H. L., fru, DT 3	14.12.42	1.4.65	12	1.4.71
Jørgensen, U., fru, Helsingør	18.3.43	1.7.65	9	1.7.69 K
Jensen, R. N., fru, Kolding	20.3.42	1.7.65	12	1.4.71 K
Nissen, J., fru, Esbjerg	3.5.42	1.7.65	9	1.7.69
Hermansen, J., frk., Århus	7.10.42	1.7.65	12	1.4.71 K
Nielsen, J., fru, Køge	27.3.42	1.7.65	12	1.4.71
Lauridsen, R. M., fru, Fredericia	23.2.44	1.8.65	12	1.4.71 K
Schuleit, I. L., fru, Haderslev	20.5.34	1.8.65	12	1.4.71 K
Christensen, S., fru, Randers	14.11.42	1.8.65	12	1.4.71
Christiansen, I., fru, Esbjerg	9.12.42	1.8.65	9	1.7.69
Fredberg, L., fru, Randers	5.8.43	1.8.65	12	1.7.69 K
Fensmark, K. R. H., fru, D.f.T.	28.7.44	1.8.65	12	1.7.69 K
Poder, A. K., fru, DT 7	13.12.41	25.8.65	9	1.7.69 K
Dermigakis, A. V., fru, D.f.T.	12.11.43	1.11.65	12	1.4.71
Alexander, M., frk., DT 3	1.6.21	1.11.65	12	1.7.69
Jensen, A., fru, Odense	16.3.43	1.12.65	12	1.7.69
Hansen, I. J., fru, Århus	22.10.43	1.12.65	12	1.4.71
Jensen, G. M., fru, Esbjerg	6.4.43	1.12.65	12	1.7.69
Jensen, L., fru, Frederikshavn	24.10.42	1.2.66	9	1.7.69
Madsen, E. B., fru, Århus	24.4.43	1.3.66	12	1.4.71 K
Nielsen, H. O., fru, DT 3	28.8.43	1.4.66	12	1.4.71 K

Anciennitetsfortegnelse

	Født	Ansæt i stillingsbetegnelsen	Lønramme	Ansæt i lønrammen	
Jacobsen, M. S., frk., DT 4	30.10.43	1.4.66	9	1.7.69	K
Frandsen, I.-L., fru, Odense	25.3.44	1.4.66	12	1.7.69	K
Liboriussen, I. M., frk., Århus	9.12.43	1.4.66	9	1.7.69	K
Hansen, A. M. C., fru, Sønderborg	25.5.42	1.4.66	9	1.7.69	
Serup, A. L., frk., D.f.T.	2.4.43	1.4.66	9	1.7.69	K
Bartram, L., fru, Sønderborg	19.1.43	1.4.66	9	1.7.69	K
Madsen, I., fru, Odense	24.8.43	1.4.66	9	1.7.69	K
Christensen, L., frk., Korsør	17.2.43	1.4.66	9	1.7.69	
Hansen, A. M. E., frk., DT 2	4.11.42	1.4.66	9	1.7.69	K
Sørensen, J. C. G., frk., DT 1	30.1.44	1.4.66	9	1.7.69	K
Rasmussen, E. U., fru, D.f.T.	22.5.42	26.4.66	12	1.7.69	K
Petersen, A. B., fru, DT 6	9.3.43	1.5.66	9	1.7.69	
Larsen, K. K., fru, D.f.T.	16.4.45	1.6.66	12	1.7.69	K
Andersen, A., fru, Nykøbing F.	17.1.44	1.6.66	12	1.7.69	K
Hansen, I., fru, Kolding	16.7.43	1.6.66	9	1.7.69	K
Hansen, I.-M., fru, Helsingør	31.10.43	1.6.66	9	1.7.69	K
Malmose, T. S., fru, Odense	31.10.42	1.7.66	9	1.7.69	K
Hansen, T. M., fru, Vejle	12.12.43	1.7.66	9	1.7.69	K
Treldal, L. B., fru, D.f.T.	12.12.43	1.7.66	12	1.7.69	
Heinrichsen, L. G. E., fru, DT 1	8.1.44	1.8.66	12	1.7.69	1.8.61 K
Kristensen, K. O., fru, Thisted	17.2.44	1.8.66	12	1.7.69	1.8.61 K
Nilsson, A. I. H., fru, DT 3	22.5.44	1.10.66	9	1.7.69	1.8.61
Larsen, L., fru, TCO	8.7.44	1.10.66	12	1.7.69	1.8.61 K
Fogh, J. B., fru, DT 6	30.9.44	1.10.66	9	1.7.69	1.8.61
Brandt, H. I., frk., D.f.T.	1.12.44	1.10.66	9	1.7.69	1.8.61 K
Larsen, K. H., fru, DT 4	10.12.44	1.1.67	9	1.6.70	1.8.61
Knudsen, K., fru, TCO	19.12.44	1.1.67	9	1.11.70	1.8.61 K
Dennig, A. L., fru, DT 1	19.2.45	1.1.67	9	1.4.71	1.8.61
Rosenbom, I., fru, DT 6	7.11.44	21.1.67	9	1.7.69	21.11.61
Riis, B. L., fru, Randers	14.3.43	1.3.67	9	1.4.71	1.8.61
Jensen, U. A., frk., D.f.T.	18.7.45	1.3.67	12	1.7.69	1.8.61 K
Damgaard, I., fru, Odense	5.8.44	1.3.67	9	1.4.71	15.8.61
Pedersen, J. K., frk., D.f.T.	7.10.45	1.3.67	9	1.4.71	15.8.61 K
Gaarslev, L. L., fru, DT 6	2.8.43	1.4.67	9	1.4.71	1.9.61
Christensen, K. A. J., fru, Odense	29.3.44	1.4.67	9	1.4.71	1.9.61 K
Andersen, L. Pihl, fru, DT 2	12.1.44	1.5.67	9	1.4.71	1.8.61 K
Uldbørg, H. I., fru, DT 5	26.12.44	1.5.67	9	1.4.71	1.9.61 K
Jensen, V. R., fru, Århus	15.3.45	1.5.67	9	1.4.71	1.9.61
Thomsen, U. M., fru, Esbjerg	29.5.44	1.5.67	9	1.4.71	24.9.61 K
Christiansen, J. Aagaard, fru, Odense	27.2.45	1.5.67	9	1.4.71	1.11.61
Schütt, L., fru, Nykøbing F.	24.2.44	1.5.67	12	1.7.69	1.12.61 K
Cleland, B. D., fru, Ålborg	13.1.43	1.5.67	9	1.4.71	1.12.61 K
Hoyer, I. J., fru, Odense	3.10.41	1.5.67	9	1.4.71	1.1.61
Borup, H. B., fru, DT 3	18.9.44	1.7.67	9	1.4.71	1.2.62
Frandsen, J., fru, Næstved	4.7.44	1.7.67	9	1.4.71	1.7.61
Hansen, A. H., fru, Sønderborg	6.5.44	1.9.67	12	1.7.69	1.4.62 K
Granby, E. M., fru, Svendborg	7.8.44	1.9.67	9	1.4.71	1.4.62
Madsen, H., fru, Frederikshavn	18.7.44	1.11.67	9	1.4.71	15.12.62
Andersen, A. H., fru, Herning	28.7.44	1.12.67	9	1.4.71	15.4.62

	Født	Ansæt i stillingsbetegnelse	Lønramme	Ansæt i lønrammen	Første ansættelse
Nielsen, R. I., fru, Padborg	14.5.45	1.12.67	9	1.4.71	1.4.62
Hjernø-Christensen, E. Ø., fru, Svendborg	5.7.46	1.12.67	9	1.4.71	1.5.62
Andersen, I. V., fru, Ålborg	25.6.44	1.12.67	9	1.4.71	7.5.62 K
Dreisler, M., fru, Vejle	14.7.42	1.12.67	9	1.4.71	1.7.62 K
Iversen, J. B., fru, DT 10	2.10.43	1.1.68	9	1.7.69	1.5.62
Lekdorf, K., fru, D.f.T.	17.4.45	1.3.68	9	1.1.73	1.8.62 K
Bang, A., fru, Odense	27.9.44	1.3.68	9	1.4.71	1.7.62 K
Lam, A.-M. F., fru TCO,	23.3.45	1.3.68	9	1.4.71	1.7.62
Petersen, A. N., fru, Fredericia	9.11.44	1.3.68	9	1.4.71	16.7.62
Thygesen, J., fru, Fredericia	28.4.45	1.3.68	9	1.4.71	16.7.62
Larsen, K., fru, DT 10	2.8.45	1.3.68	9	1.4.71	16.7.62
Madsen, K. J., fru, Thisted	27.8.43	1.3.68	9	1.4.71	1.8.62
Gudmundsen, E. M. S., fru, Esbjerg	12.3.44	1.3.68	12	1.7.69	1.8.62 K
Rasmussen, G. E., fru, Horsens	23.8.44	1.3.68	9	1.4.71	1.8.62
Hansen, H., fru, Kalundborg	23.1.45	1.4.68	9	1.4.71	1.8.62 K
Nielsen, T., fru, DT 1	1.2.45	1.4.68	9	1.4.71	1.8.62 K
Landgren, I., fru, D.f.T.	17.5.45	1.4.68	9	1.4.71	1.8.62
Hansen, L.-L., fru, Næstved	11.11.44	1.4.68	9	1.4.71	1.8.62 K
Jørgensen, I. K., fru, Næstved	30.12.44	1.4.68	9	1.4.71	1.8.62
Gravgaard, E. E., fru, Thisted	2.6.45	1.4.68	9	1.4.71	1.8.62
Hansen, I. L., fru, Næstved	17.6.45	1.4.68	9	1.4.71	1.8.62 K
Larsen, R. I., frk., D.f.T.	23.7.45	1.4.68	9	1.4.71	1.8.62
Rasmussen, B. L., fru, DT 3	17.9.45	1.11.66	9	1.6.70	1.8.62 K
Carlsson, B., fru, DT 7	26.9.45	1.4.68	9	1.4.71	1.8.62
Hansen, I., fru, Odense	29.10.45	1.4.68	9	1.4.71	1.8.62 K
Andersen, U. Egegaard, fru, Odense	15.11.45	1.4.68	9	1.4.71	1.8.62 K
Edill, K. A., fru, DT 4	21.2.46	1.11.66	9	1.8.70	1.8.62 K
Rasmussen, K. M., frk., D.f.T.	26.5.46	1.4.68	9	1.4.71	1.8.62
Kristensen, B., fru, Kolding	9.7.46	1.4.68	9	1.4.71	1.8.62 K
Ulvsager, M., fru, D.f.T.	24.2.47	1.4.68	9	1.7.69	1.8.62
Olsson, C. M., fru, Odense	16.3.45	1.4.68	9	1.4.71	15.8.62 K
Stiberg-Nielsen, N., fru, Rønne	12.8.45	1.4.68	9	1.4.71	15.8.62 K
Pedersen, M. Bastian, fru, Frederikshavn	5.4.45	1.4.68	9	1.4.71	1.9.62
Andersen, I. B., fru, DT 1	23.12.46	1.3.67	9	1.4.71	15.9.62
Rasmussen, L. R., frk., DT 3	22.10.45	1.4.68	7	1.7.69	1.10.62
Røhl, M., fru, DT 7	27.7.46	1.6.67	9	1.4.71	15.10.62
Rasmussen, A. E., fru, Kolding	23.10.44	1.4.68	9	1.4.71	15.10.62
Kiib, W. B., fru, Ålborg	2.10.45	1.4.68	9	1.4.71	1.11.62 K
Jakobsen, B. D., frk., TCO	1.9.44	1.4.68	9	1.4.71	15.11.62
Jensen, I., fru, Århus	15.9.44	1.4.68	9	1.4.71	1.12.62 K
Engelharth, K. E., fru, Nykøbing F.	15.3.46	1.4.68	9	1.4.71	1.1.63 K
Museth, J. B., fru, Randers	21.5.43	1.4.68	9	1.4.71	11.2.63
Christensen, K. M., fru, DT 6	30.4.43	1.4.68	9	1.4.71	1.3.63
Jensen, J. L. W., fru, DT 9	16.3.46	1.3.67	9	1.4.71	15.3.63
Sørensen, I. M., frk., Vejle	29.1.39	1.4.68	12	1.4.71	1.4.63
Petersen, I. B., fru, Frederikshavn	1.2.46	1.4.68	9	1.4.71	15.5.63
Pedersen, J., fru, Korsør	12.4.46	15.8.66	9	1.7.69	15.7.63
Frederiksen, E. N. L., fru, Frederikshavn	1.7.46	1.7.66	9	1.7.69	1.7.64 K
Johansen, G. M., fru, D.f.T.	26.3.46	1.8.66	9	1.7.69	1.8.63

Anciennitetsfortegnelse

	Født	Ansæt i stillingsbetegnelsen	Lønramme	Ansæt i lønrammen	Første ansættelse	
Mortensen, E. M., fru, Holstebro	5.3.46	1.8.66	12	1.7.69	1.2.64	K
Klietsch, I. M., fru, Sønderborg	28.2.46	15.8.66	9	1.7.69	15.8.63	
Eggertsen, I. M., fru, Vejle	20.4.46	15.8.66	9	1.7.69	15.8.63	K
Møller, I. Z. J., frk., Århus	23.7.45	16.8.66	9	1.7.69	18.2.64	K
Oehmichen, E., fru, Padborg	21.11.45	1.9.66	9	1.7.69	1.7.63	K
Frederiksen, M. B., frk., Kolding	4.3.47	1.9.66	9	1.7.69	1.9.63	K
Nielsen, E. M., fru, Kolding	9.3.47	1.9.66	9	1.7.69	1.9.63	K
Nielsen, E. E., fru, Helsingør	24.12.45	1.11.66	9	1.6.70	1.8.63	K
Jensen, L. B. E., fru, DT 3	28.2.46	1.11.66	9	1.8.70	1.8.63	K
Nielsen, B., fru, D.f.T.	11.6.46	1.11.66	9	1.6.70	1.8.63	
Sørensen, K. E. W., fru, DT 5	15.7.46	1.11.66	12	1.7.69	1.8.63	K
Jørgensen, A. E. H., fru, DT 5	8.9.46	1.11.66	9	1.6.70	1.8.63	
Nelvad, H., frk., D.f.T.	19.12.46	1.11.66	12	1.7.69	1.8.63	K
Sørensen, M., fru, Helsingør	21.3.47	1.11.66	9	1.6.70	15.8.63	K
Larsen, M. I., fru, DT 2	9.9.46	1.11.66	9	1.4.71	1.9.63	
Petsch, B., fru, Sønderborg	4.1.45	1.11.66	9	1.6.70	1.11.63	K
Olsen, M., fru, DT 1	15.4.45	1.2.67	9	1.4.71	1.8.63	
Jepsen, I., fru, DT 4	9.10.46	1.2.67	9	1.4.71	1.8.63	K
Rasmussen, A.-L. K., fru, DT 1	16.2.47	1.2.67	9	1.4.71	1.8.63	
Jensen, T. G., fru, DT 2	23.2.47	1.2.67	9	1.7.71	1.8.63	
Jensen, A., fru, DT 10	16.3.47	1.2.67	9	1.5.71	1.8.63	
Jensen, G., fru, DT 5	23.3.47	1.2.67	9	1.7.71	1.8.63	
Nielsen, J., fru, D.f.T.	28.3.47	1.2.67	9	1.8.70	1.8.63	
Ristorp, M., fru, D.f.T.	13.4.47	1.2.67	9	1.7.71	1.8.63	
Träger, L. K., fru, DT 1	9.5.47	1.2.67	7	1.7.69	1.8.63	
Andersen, D. A., fru, D.f.T.	12.9.47	1.2.67	9	1.9.71	1.8.63	
Svendsen, B. U. N., fru, DT 7	19.9.47	1.2.67	9	1.9.71	1.8.63	K
Andersen, I. I., frk., D.f.T.	12.11.47	1.2.67	9	1.11.71	1.8.63	K
Olesen, K., fru, Køge	10.3.46	1.2.67	9	1.11.71	1.11.63	
Gabriel, L., fru, Århus	16.12.45	1.2.67	9	1.11.71	1.5.64	
Nielsen, B., fru, Frederikshavn	22.11.46	1.2.67	9	1.11.71	15.7.64	
Nielsen, D. R., fru, Frederikshavn	17.12.46	1.2.67	9	1.12.71	15.7.64	
Fogtmann, K., fru, Randers	29.3.46	1.2.67	9	1.12.71	1.8.64	
Christensen, J., fru, Århus	25.1.47	1.2.67	9	1.2.72	1.8.64	
Kirk, I., fru, Århus	5.5.47	1.2.67	9	1.2.72	1.8.64	
Withander, K., fru, DT 1	31.10.46	1.3.67	7	1.7.69	1.9.63	K
Gravesen, H., fru, DT 4	29.6.47	1.3.67	9	1.4.71	1.9.63	
Nielsen, K. I., frk., DT 1	8.7.47	1.3.67	7	1.7.69	1.9.63	
Kristensen, B. B., fru, DT 1	6.7.46	1.4.67	9	1.7.69	1.1.64	
Strangholt, A. M., fru, Randers	18.11.45	16.6.67	7	1.7.69	16.12.63	
Juhl, T. F., fru, Kolding	18.8.46	1.7.67	7	1.7.69	1.1.64	K
Sørensen, K. M. D., fru, Århus	5.7.46	1.7.67	7	1.7.69	1.4.64	
Jørgensen, K. M. W., fru, Padborg	10.10.46	1.7.67	7	1.7.69	1.7.64	
Slot, B., frk., Herning	21.8.47	1.7.67	7	1.7.69	1.7.64	K
Petersen, G. G., fru, Herning	16.2.46	1.8.67	7	1.7.69	1.8.64	K
Holm, H. J., fru, Køge	3.1.47	1.8.67	7	1.7.69	1.8.64	
Hansen, E. M., fru, Odense	29.8.47	1.8.67	7	1.7.69	1.8.64	
Henriksen, K.-W. W., frk., Ålborg	13.2.47	15.8.67	7	1.7.69	15.2.65	
Nielsen, J., fru, Frederikshavn	27.1.47	1.9.67	7	1.7.69	1.3.64	

	Født	Ansæt i stillingsbetegnelsen	Lønramme	Ansæt i lønrammen	Første ansættelse	
Søndberg, B. L., fru, Århus	14.1.46	1.9.67	7	1.7.69	1.2.64	K
Hansen, J. L., frk. Svendborg	1.6.47	1.9.67	7	1.7.69	15.10.64	K
Hansen, I. L., fru, DT 3	1.4.46	1.11.67	7	1.7.69	1.8.64	K
Grøn, H. S., fru, D.f.T.	9.2.47	1.11.67	7	1.7.69	1.8.64	K
Jensen, A. E., fru, D.f.T.	8.6.47	1.11.67	7	1.7.69	1.8.64	K
Christiansen, H.-M., fru, DT 4	27.6.47	1.11.67	7	1.7.69	1.8.64	
Christensen, K. W., fru, Horsens	12.9.45	1.11.67	7	1.7.69	1.11.64	
Nielsen, J., fru, Ålborg	14.7.47	1.1.68	7	1.7.69	1.3.64	K
Andersen, K. V., fru, Nykøbing F.	28.9.44	1.2.68	7	1.7.69	1.8.64	K
Nylander, K., fru, DT 7	24.7.47	1.2.68	7	1.7.69	1.8.64	K
Christiansen, B. J., fru, DT 5	17.12.47	1.2.68	7	1.7.69	1.8.64	
Florman, S. G., fru, DT 1	27.12.47	1.2.68	7	1.7.69	1.8.64	K
Larsen, R. J., fru, Helsingør	23.2.48	1.2.68	7	1.7.69	1.8.64	
Willumsen, B., fru, DT 7	22.3.48	1.2.68	7	1.7.69	1.8.64	K
Albrechtsen, W., fru, DT 6	3.4.48	1.2.68	12	1.7.69	1.8.64	
Gawron, H., fru, DT 3	20.4.48	1.2.68	7	1.7.69	1.8.64	
Jensen, H., DT 5	12.5.48	1.2.68	7	1.7.69	1.8.64	
Christiansen, K., fru, Køge	26.5.48	1.2.68	7	1.7.69	1.8.64	
Gardil, M. F., fru, DT 4	4.6.48	1.2.68	7	1.7.69	1.8.64	
Baess, V. A., fru, DT 3	26.6.48	1.2.68	7	1.7.69	1.8.64	
Larsen, A.-G., frk., DT 1	30.7.48	1.2.68	7	1.7.69	1.8.64	
Kristensen, A. T., fru, DT 7	4.8.48	1.2.68	7	1.7.69	1.8.64	
Kiel, J., fru, DT 5	5.9.48	1.2.68	7	1.7.69	1.8.64	K
Rasmussen, I. J., frk., DT 4	30.1.49	1.2.68	7	1.7.69	1.8.64	K
Uldahl-Sørensen, S., fru, DT 1	24.2.49	1.2.68	7	1.7.69	1.8.64	K
Jönsen, L. V., fru, DT 10	20.7.49	1.2.68	7	1.7.69	1.8.64	K
Hansen, L. N., fru, Århus	23.2.46	1.2.68	7	1.7.69	1.5.65	
Frederiksen, J., fru, Herning	29.7.47	15.2.68	7	1.7.69	15.8.65	
Jensen, I., fru, Sønderborg	21.3.47	1.3.68	7	1.7.69	1.3.65	
Frederiksen, L. K., frk., Helsingør	27.4.48	1.3.68	7	1.7.69	1.3.65	
Rasmussen, A. G., frk., Odense	19.3.48	1.3.68	7	1.7.69	1.8.65	
Breum, M.-A., frk., Odense	5.11.48	1.3.68	7	1.7.69	1.8.65	
Jørgensen, L. B. N., frk., Køge	16.7.47	1.4.68	7	1.7.69	1.10.65	K
Beck, A. E., fru, D.f.T.	3.10.47	1.4.68	7	1.7.69	1.10.65	
Mørch, I.-L., fru, Randers	16.12.48	15.4.68	7	1.7.69	1.1.66	K
Sørensen, J. L., fru, Esbjerg	13.2.48	15.4.68	7	1.7.69	15.10.65	
Sørensen, I.-K. R., fru, DT 4	5.9.47	1.5.68	7	1.7.69		
Henriksen, R. H., frk., Sønderborg	7.8.46	1.5.68	7	1.7.69		
Lausten, K. V., fru, DT 6	8.1.48	1.5.68	7	1.7.69		
Hansen, L. G., frk., DT 1	30.1.48	1.2.69	7	1.7.69		K
Sørensen, W., fru, DT 11	13.3.48	1.5.68	7	1.7.69		K
Larsen, S., frk., DT 7	9.7.48	1.5.68	7	1.7.69		K
Rasmussen, J. Y., fru, DT 9	23.9.48	1.5.68	7	1.7.69		
Larsen, H., fru, DT 6	7.12.48	1.5.68	7	1.7.69		
Steenstrup, I. M., fru, Køge	31.7.48	1.5.68	7	1.7.69		
Høj, A.-G., fru DT 1	15.12.47	1.5.68	7	1.7.69		
Holm, M., frk., Randers	11.11.47	1.7.68	7	1.7.69		
Rømer, K. H., fru, Herning	20.6.48	1.7.68	7	1.7.69		K
Nielsen, W., frk., DT 9	8.9.47	1.8.68	12	1.7.69		

Anciennitetsfortegnelse

	Født	Ansæt i stillingsbetegnelse	Lønramme	Ansæt i lønrammen	Første ansættelse
Lauridsen, N., frk., DT 7	10.6.49	1.8.68	7	1.7.69	
Nielsen, K. L., fru, DT 11	29.7.49	1.8.68	7	1.7.69	K
Herskind, I., frk., Fredericia	7.8.49	1.8.68	7	1.7.69	
Rasmussen, I.-L., fru, Kolding	23.5.48	1.8.68	7	1.7.69	
Rasmussen, L., fru, DT 3	1.12.47	15.8.68	7	1.7.69	K
Madsen, L. L., fru, DT 1	22.5.49	15.8.68	7	1.7.69	
Nielsen, J., fru, Nykøbing F.	25.8.49	15.8.68	7	1.7.69	
Petersen, M. L., fru, Fredericia	17.2.44	1.10.68	9	1.4.71	1.12.63 K
Nielsen, A. M., fru, Horsens	23.1.48	15.10.68	7	1.7.69	15.4.65 K
Andersen, B. B., frk., Nykøbing F.	20.8.49	1.12.68	7	1.7.69	
Beck, K. M., fru, Nykøbing F.	27.2.50	1.1.69	7	1.7.69	
Hoé-Svendsen, L. K.-M., fru, DT 6	1.5.49	1.2.69	7	1.7.69	
Kristensen, M., fru, DT 1	16.12.47	1.2.69	7	1.7.69	
Petersen, W. B., frk., DT 4	24.9.48	1.2.69	7	1.7.69	
Nørregaard, B., fru, DT 4	11.10.48	1.2.69	7	1.7.69	
Hansen, A. H., fru, DT 4	30.1.49	1.2.69	7	1.7.69	
Pedersen, L. J. B., fru, Korsør	7.3.49	1.2.69	7	1.7.69	K
Schmidt, I. M., frk., Svendborg	21.3.49	1.2.69	7	1.7.69	
Boesen, A. M., frk., DT 5	3.4.49	1.2.69	7	1.7.69	
Nielsen, G. D., frk., DT 6	16.4.49	1.2.69	7	1.7.69	K
Skovsen, I. M., frk., Ålborg	12.5.49	1.2.69	7	1.7.69	
Knudsen, M. M., frk., DT 11	25.5.49	1.2.69	7	1.7.69	
Gravfort, L. A., fru, DT 2	26.5.49	1.2.69	7	1.7.69	
Nielsen, L., fru, DT 4	10.6.49	1.2.69	7	1.7.69	
Hansen, M. V., frk., DT 4	23.1.49	15.2.69	7	1.7.69	
Schoop, B., frk., D.f.T.	18.7.49	15.2.69	7	1.7.69	K
Jensen, A. N. D., fru, DT 5	11.10.49	15.2.69	7	1.7.69	
Gorrsen, I. F. J., fru, Kolding	17.7.47	1.3.69	7	1.7.69	K
Petersen, M. K. D., fru, Haderslev	1.3.49	1.4.69	7	1.7.69	
Jensen, B. A., frk., Holstebro	2.1.50	1.5.69	7	1.7.69	K
Nielsen, I. M., fru, Herning	29.1.48	1.6.69	7	1.7.69	
Christensen, B., fru, Esbjerg	9.3.48	1.7.69	7	1.7.69	
Petersen, C. J., frk., DT 3	19.2.50	1.8.69	7	1.8.69	
Andersen, A.-R., fru, DT 5	19.4.50	1.8.69	7	1.8.69	
Witt, K. K., fru, D.f.T.	6.8.50	1.8.69	7	1.8.69	
Clausen, L., fru, Korsør	23.8.50	1.8.69	7	1.8.69	
Petersen, E., fru, Frederikshavn	1.9.49	1.8.69	7	1.8.69	
Petersen, A. L., frk., DT 3	25.10.49	15.8.69	7	1.9.69	
Jensen, B. P., frk., Padborg	23.1.49	1.9.69	7	1.9.69	K
Nielsen, V. S., frk., Randers	15.2.49	1.9.69	7	1.9.69	
Jensen, B. T., fru, D.f.T.	26.3.49	1.11.69	7	1.11.69	
Andersen, U. J. D., frk., Køge	11.11.48	1.12.69	7	1.12.69	
Andersen, I. L., frk., Padborg	15.11.49	15.1.70	7	1.2.70	
Dall, H. B., frk., Kolding	29.7.50	15.1.70	7	1.2.70	
Herold, A. M., fru, Herning	17.10.48	1.2.70	7	1.2.70	
Korreborg, L. W., frk., Vejle	11.11.48	1.2.70	7	1.2.70	
Kjersgaard, A., fru, Frederikshavn	16.1.50	1.2.70	7	1.2.70	
Rasmussen, Y. S., frk., DT 3	2.2.50	1.2.70	7	1.2.70	
Bangsholt, J., frk., DT 9	11.5.50	1.2.70	7	1.2.70	

	Født	Ansæt i stillingsbetegnelsen	Lønramme	Ansæt i lønrammen	Første ansættelse
Sørensen, R., frk., Haderslev	10.6.50	1.2.70	7	1.2.70	
Søeborg-Pedersen, V. H., fru, DT 4	13.9.50	1.2.70	7	1.2.70	
Nielsen, A., fru, DT 7	18.10.50	1.2.70	7	1.2.70	
Gaarde, I., fru, DT 5	16.11.50	1.2.70	7	1.2.70	
Rasmussen, L. O., fru, Horsens	3.12.48	15.2.70	7	1.3.70	
Hansen, I. B., frk., Nykøbing F.	21.10.49	15.2.70	7	1.3.70	
Nielsen, I. M., frk., Korsør	9.1.50	15.2.70	7	1.3.70	
Larsson, K., fru, Randers	11.2.50	15.2.70	7	1.3.70	
Jensen, J., fru, Århus	21.2.50	15.2.70	7	1.3.70	
Jensen, N. C., frk., Thisted	26.2.50	15.2.70	7	1.3.70	
Jensen, J. S., frk., Helsingør	31.3.50	15.2.70	7	1.3.70	
Anderson, L. S., frk., Næstved	3.5.50	15.2.70	7	1.3.70	
Jensen, K. I. N., fru, Helsingør	17.9.49	1.3.70	7	1.3.70	
Hansen, I., frk., Helsingør	25.2.50	1.3.70	7	1.3.70	
Lindenskov, A. L., frk., DT 4	18.5.50	1.4.70	7	1.4.70	
Hartmann, M., frk., DT 6	10.11.50	1.4.70	7	1.4.70	
Larsen, J., frk., Nykøbing F.	3.12.48	1.8.70	7	1.8.70	
Olsen, K. P., fru, Frederikshavn	1.8.49	1.8.70	7	1.8.70	
Agerskov, B., frk., Vejle	5.1.50	1.8.70	7	1.8.70	
Vojdeman, J. L., fru, Århus	31.5.50	1.8.70	7	1.8.70	
Villumsen, G.-M. H., frk., DT 3	10.1.51	1.8.70	7	1.8.70	
Christensen, J. P., fru, Kalundborg	16.1.51	1.8.70	7	1.8.70	
Pedersen, L. V., frk., DT 5	20.1.51	1.8.70	7	1.8.70	
Andersen, L. R., fru, DT 1	17.4.51	1.8.70	7	1.8.70	
Nielsen, R. I., fru, D.f.T.	13.5.51	1.8.70	7	1.8.70	
Andersen, A. S., frk., DT 6	17.8.51	1.8.70	7	1.8.70	
Lenz, R., frk., Rønne	2.8.51	15.8.70	7	1.9.70	
Munk, K., frk., Frederikshavn	26.1.50	1.2.71	7	1.2.71	
Andreasen, L., fru, Horsens	18.5.50	1.2.71	7	1.2.71	
Ravn, E. K., frk., Kolding	24.8.50	1.2.71	7	1.2.71	
Nielsen, M. M., frk., DT 4	24.10.50	1.2.71	7	1.2.71	
Hansen, L. W., frk., Korsør	30.10.50	1.2.71	7	1.2.71	
Bagge, M., fru, Helsingør	31.10.50	1.2.71	7	1.2.71	
Ørum, B. A., fru, Skive	3.11.50	1.2.71	7	1.2.71	
Pedersen, E. J., frk., DT 4	16.12.50	1.2.71	7	1.2.71	
Neiiendam, L., fru, Helsingør	11.1.51	1.2.71	7	1.2.71	
Dolleris, M., frk., Svendborg	3.5.51	1.2.71	7	1.2.71	
Ellingsen, J. E., frk., TCO	14.7.51	1.2.71	7	1.2.71	
Christensen, L., fru, Odense	23.7.51	1.2.71	7	1.2.71	
Nielsen, B. K., frk., Holstebro	3.8.51	1.2.71	7	1.2.71	
Petersen, E. I. S., frk., DT 7	31.8.51	1.2.71	7	1.2.71	
Skov, M. B., frk., DT 4	30.8.50	1.3.71	7	1.3.71	
Nielsen, L. M., fru, Odense	29.11.50	6.3.71	7	1.4.71	
Rossen, L., fru, Padborg	31.10.50	25.3.71	7	1.4.71	
Gravgaard, B., frk., Thisted	8.3.51	1.8.71	7	1.8.71	
Engell, L. H., frk., Rønne	1.4.51	1.8.71	7	1.8.71	
Nielsen, Ilse, frk., Holstebro	18.6.51	1.8.71	7	1.8.71	
Hansen, S. Hindberg, frk., DT 11	28.8.52	1.8.71	7	1.8.71	
Spajic, K., frk., DT 11, p.p.	11.2.53	1.8.71	7	1.8.71	

Anciennitetsfortegnelse

	Født	Ansæt i stillingsbetegnelsen	Lønramme	Ansæt i lønrammen
Gundorph, E., frk., Helsingør	16.2.50	1.2.72	7	1.2.72
Jessen, Tove, frk., Kolding	23.7.51	1.2.72	7	1.2.72
Andersen, Ulla, frk., Næstved	29.8.51	1.2.72	7	1.2.72
Andreassen, A. Møller, frk., Randers	25.10.51	1.2.72	7	1.2.72
Højmark, B., fru, DT 4	2.11.51	1.2.72	7	1.2.72
Andersen, Jytte, fru, Horsens	3.11.51	1.2.72	7	1.2.72
Pedersen, I. M. Vestergaard, frk., Vejle	15.12.51	1.2.72	7	1.2.72
Andersen, Betty, fru, DT 4	31.12.51	1.2.72	7	1.2.72
Schaarup-Jensen, S., fru, DT 1	4.1.52	1.2.72	7	1.2.72
Steckel, B. P., frk., DT 7	27.1.52	1.2.72	7	1.2.72
Ærenlund, B. Bogetoft, fru, Svendborg	12.3.52	1.2.72	7	1.2.72
Hansen, A. Risby, frk., DT 6	22.3.52	1.2.72	7	1.2.72
Jensen, L. Vestermark, frk., Horsens	1.4.52	1.2.72	7	1.2.72
Kiær, L. M., frk., DT 7	27.4.52	1.2.72	7	1.2.72
Christensen, V. Damgaard, frk., DT 2	14.6.52	1.2.72	7	1.2.72
Pedersen, Joan E., frk., Odense	17.6.52	1.2.72	7	1.2.72
Hansen, Anne Marie, frk., D.f.T.	26.6.52	1.2.72	7	1.2.72
Pedersen, Johanne K., frk., Herning	1.8.52	1.2.72	7	1.2.72
Jørgensen, J. Arnskov, frk., Korsør	19.8.52	1.2.72	7	1.2.72
Lindholm, L. Travers, fru, D.f.T.	17.10.52	1.2.72	7	1.2.72
Berner, S. D., fru, DT 6	26.1.53	1.2.72	7	1.2.72
Henriksen, H. A., frk., Fredericia	2.2.51	1.8.72	7	1.8.72
Søndergård, G., frk., Thisted	11.1.52	1.8.72	7	1.8.72
Nikolajsen, I., frk., Frederikshavn	4.2.52	1.8.72	7	1.8.72
Jelsbak, B., frk., Herning	16.3.52	1.8.72	7	1.8.72
Nielsen, J. S., frk., Horsens	27.5.52	1.8.72	7	1.8.72
Hansen, I.-L., fru, DT 6, p.p.	18.6.52	1.8.72	7	1.8.72
Pedersen, A. B., frk., Nykøbing F.	18.7.52	1.8.72	7	1.8.72
Jensen, A. B., frk., Århus	17.8.52	1.8.72	7	1.8.72
Jensen, H. F., fru, Rønne	10.9.52	1.8.72	7	1.8.72
Møller, B. I., frk., Århus	5.10.52	1.8.72	7	1.8.72
Jensen, K. Rhindal, frk., DT 7	14.1.53	1.8.72	7	1.8.72
Olsen, S., fru, D.f.T.	19.1.53	1.8.72	7	1.8.72
Hansen, J. L., frk., DT 1, p.p.	21.10.53	15.8.72	7	1.9.72
Markussen, Lis, frk., Odense	22.4.52	1.1.73	7	1.1.73
Sørup, L. B., fru, Korsør	7.7.50	1.2.73	7	1.2.73
Schmidt, Anne C., frk., Padborg	25.2.52	1.2.73	7	1.2.73
Poulsen, S. K. Vium, frk., Holstebro	15.3.52	1.2.73	7	1.2.73
Lauridsen, Jytte, frk., Århus	1.1.53	1.2.73	7	1.2.73
Hansen, M. Overskov, frk., DT 3	11.1.53	1.2.73	7	1.2.73
Sandholt, A., frk., Esbjerg, p.p.	7.3.53	1.2.73	7	1.2.73
Hansen, Aase, frk., Kolding, p.p.	20.3.53	1.2.73	7	1.2.73
Bach, Lone, frk., Esbjerg, p.p.	22.3.53	1.2.73	7	1.2.73
Bach, Mette, frk., Esbjerg, p.p.	22.3.53	1.2.73	7	1.2.73
Nielsen, Kate, frk., Næstved, p.p.	1.4.53	1.2.73	7	1.2.73
Hedemann, B., frk., DT 7, p.p.	11.4.53	1.2.73	7	1.2.73
Foli, L. M., frk., Svendborg, p.p.	27.4.53	1.2.73	7	1.2.73
Larsen, Annelise, frk. DT 3, p.p.	3.6.53	1.2.73	7	1.2.73
Knudsen, Hanne, frk., Odense, p.p.	8.6.53	1.2.73	7	1.2.73

Anciennitetsfortegnelse

	Født	Ansæt i stillingsbetegnelsen	Lønramme	Ansæt i lønrammen
Hansen, Lene, frk., Køge, p.p.	9.6.53	1.2.73	7	1.2.73
Schultz, J. E., frk., D.f.T., p.p.	22.9.53	1.2.73	7	1.2-73
Nielsen, T. Bach, frk., Randers, p.p.	7.10.53	1.2.73	7	1.2.73
Broholm, D., frk., DT 4, p.p.	25.10.53	1.2.73	7	1.2.73
Dehlendorff, N. M., frk., DT 2, p.p.....	17.11.53	1.2.73	7	1.2.73
Eriksen, B., frk., DT 3, p.p.	22.1.54	1.2.73	7	1.2.73

Anciennitetsfortegnelse

Overenskomstansatte kontorfunktionærer

	Fødselsdato	Ansættelsesdato
Bank, A., fru, DT 10, OA	29.2.20	1.6.44
Bjarne, B. J., fru, TCO, OA	9.7.12	1.3.46
Voss, I. E. R., fru, DT 3, AS	17.11.12	1.12.46
Abel, K., fru, DT 7, AS	9.11.05	1.3.47
Schrøder, M., DT 4, AS	4.4.08	15.5.47
Jensen, I. M., fru, D.f.T., AS	19.3.07	1.6.47
Clausen, E. M., fru, DT 4, AS	26.2.04	1.10.49
Lasborg, G., frk., Århus, AS	7.6.21	1.1.53
Jensen, G. M. Riff, fru, D.f.T., OA	7.6.09	1.4.54
Evert, E. K., fru, DT 4, AS	13.7.13	1.3.55
Hansen, T. S. Strøm, fru, DT 1, OA	14.12.22	1.4.55 K
Feyring, A. K., fru, DT 10, AS	29.4.03	1.2.56
Simonsen, M. D., fru, DT 2, AS	5.4.11	1.2.56
Fjeldlev, E. F., fru, D.f.T., AS	8.11.12	15.3.56
Madsen, A., frk., DT 10, OA	17.12.20	1.5.56
Dam, I. K. W., fru, Rønne, AS	23.12.20	1.6.56
Rasmussen, I. A.-M., fru, Padborg, AS	21.11.20	15.8.56
Lund-Jensen, G. D., fru, Padborg, AS	17.6.23	15.9.56
Hansen, E. M., fru, DT 3, OA	11.6.22	1.12.56
Hansen, B. L., fru, Helsingør, AS	17.2.30	1.6.57
Jensen, E. Nørgaard, fru, Herning, OA	29.6.29	1.8.57
Westergaard, E. D., fru, DT 1, AS	23.9.10	1.9.57
Bahnsen, T., DT 2, OA	31.5.19	1.3.58
Nielsen, H., DT 1, AS	1.2.26	1.3.58
Paludan-Müller, E., frk., DT 2, AS	15.1.16	1.8.58
Buch, K. G., fru, DT 4, AS	9.12.19	1.10.58
Linde, T., fru, DT 11, OA	27.5.15	1.2.59 K
Andersen, G., fru, DT 1, AS	13.11.21	1.2.59
Olsen, E. K., fru, DT 2, AS	7.3.13	20.6.59
Mattesen, E. I., fru, DT 9, OA	25.8.16	1.8.59
Madsen, J. R., Esbjerg, OA	20.1.27	1.9.59 K
Kristensen, I., frk., Frederikshavn, OA	23.11.17	1.10.59
Christensen, B. M. K., fru, DT 7, OA	4.6.15	1.11.59
Goelé, K., fru, DT 3, AS	22.2.12	1.12.59
Brix, K. S., fru, Sønderborg, AS	29.8.14	16.2.60
Bank, M. P., D.f.T., OA	10.4.15	1.3.60
Thomsen, C. Funch, Esbjerg, OA	4.12.16	1.3.60
Thomsen, K. M., fru, Esbjerg, AS	21.2.20	1.3.60
Andersen, B. B., fru, D.f.T., OA	18.12.24	1.3.60
Ingleby, M., DT 2, OA	14.2.04	1.4.60
Christensen, C. J., DT 4, OA	19.9.08	1.4.60
Hecker, C. O. F., DT 2, OA	2.3.09	1.4.60
Rømer, J. P., DT 9, OA	27.7.18	1.4.60
Linow, S. H. G., TCO, OA	18.4.19	1.4.60
Mortensen, J., DT 2, AS	25.6.08	1.6.60
Hansen, J. A., DT 2, AS	28.9.08	1.6.60
Nørlem, E., DT 1, OA	19.9.09	1.6.60
Madsen, E. R., DT 11, OA	22.12.14	1.6.60
Platz, R. K. E., fru, Fredericia, OA	9.2.22	1.6.60 K
Hansen, E. M., fru, D.f.T., AS	14.5.18	16.8.60

	Fødselsdato	Ansættelsesdato
Jensen, E. R., DT 9, OA	14.6.07	1.9.60
Roelsen, S., D.f.T., OA	26.2.09	1.9.60
Bruhn, G., TCO, OA	23.4.16	1.9.60
Pontoppidan, O. D. W., fru, DT 10, AS	13.6.22	15.9.60
Pedersen, U. K., fru, D.f.T., AS	29.12.29	1.10.60
Egholm, G. K., fru, DT 2, AS	30.11.13	12.12.60
Røgind, E. W., fru, D.f.T., AS	5.2.04	1.1.61
Møller, F. K., fru, Sønderborg, AS	25.5.33	1.1.61
Jensen, J. Tørring, fru, DT 7, AS	20.8.11	1.5.61
Mortensen, E.-M. R., fru, Haderslev, AS	18.1.42	1.5.61
Meyer, Y. L., fru, D.f.T., OA	4.5.24	1.7.61
Fabricius, C. M., fru, Odense, AS	7.4.27	1.7.61
Hansnæs, E., fru, DT 1, AS	24.6.18	1.10.61
Laudrup, K., fru, DT 4, AS	23.2.35	1.11.61
Koch, M. K., fru, DT 2, AS	5.3.12	1.11.61
Salicath, H., fru, DT 4, AS	5.7.11	1.2.62
Lassen, L. V., frk., DT 4, AS	12.7.10	1.4.62
Sørensen, D. L. S., fru, Esbjerg, AS	31.1.17	1.4.62
Grabandt, G., fru, DT 2, OA	20.9.22	1.4.62
Brix, H. N., Sønderborg, OA	16.9.12	1.5.62
Larsen, M., frk., DT 9, OA	20.9.11	16.7.62
Lees, M., fru, D.f.T., AS	23.1.05	1.8.62
Pedersen, I. A. K., frk., D.f.T., AS	18.7.12	1.8.62
Kierkegaard, E. M., fru, DT 1, AS	20.7.12	1.8.62
Olrik, N., fru, Helsingør, AS	28.3.13	1.8.62
Arngren, Å., fru, DT 2, AS	29.5.14	1.8.62
Weber, L., fru, D.f.T., AS	19.5.29	1.8.62
Olsen, R. L., fru, DT 1, AS	29.11.30	1.8.62
Mohamed, H. B., fru, Næstved, OA	30.8.42	1.8.62 K
Jessen, B., DT 9, AS	13.2.21	15.8.62 K
Svendsen, T., fru, DT 10, AS	31.5.15	1.9.62
Møller, R. M., fru, DT 2, OA	29.3.27	1.9.62 K
Nielsen, I. M., fru, DT 2, AS	10.8.10	1.10.62
Møller, I., fru, DT 2, AS	23.4.19	1.10.62
Hansen, E. K., fru, D.f.T., AS	4.3.20	1.10.62
Andersen, I. G., fru, DT 1, OA	1.3.26	1.11.62
Krejbjerg, H. V., fru, Køge, AS	24.6.38	1.11.62 K
Thiemann, I., fru, DT 1, AS	11.3.28	15.12.62
Schou, A. B., fru, DT 1, AS	29.9.14	1.1.63
Østergaard, E., fru, DT 9, AS	8.4.16	1.1.63
Hansen, M., fru, DT 1, OA	20.10.18	1.1.63
Beronius, T., fru, DT 9, AS	20.11.20	1.1.63
Petersen, E. M., fru, DT 1, AS	29.12.20	1.2.63
Olsen, E. J. G., DT 1, OA	31.7.15	1.3.63
Sørensen, I., fru, Padborg, OA	17.4.38	15.3.63 K
Hansen, D. A., fru, Haderslev, AS	19.3.29	1.5.63
Sørensen, A., fru, DT 9, AS	1.5.08	15.6.63
Pedersen, K. Sylvest, fru, Odense, OA	20.7.24	1.7.63
Hansen, D., fru, Padborg, AS	21.5.41	4.7.63
Hem-Jensen, A. M., fru, DT 2, AS	4.3.07	1.9.63

Anciennitetsfortegnelse

	Fødselsdato	Ansættelsesdato
Fisker, V. C., fru, DT 2, AS	4.7.21	1.9.63
Christiansen, S., fru, Ålborg, AS	20.1.33	1.9.63
Jahnsbo, G. C. E., fru, Århus, AS	1.11.14	16.9.63
Sigurdsson, E. V., fru, Helsingør, OA	23.5.14	1.11.63
Madsen, I. M., fru, Næstved, OA	19.3.22	15.11.63 K
Olesen, U. G., frk., Århus, AS	29.4.44	15.11.63
Pedersen, E. M., fru, DT 3, AS	15.1.18	16.12.63
Ranild, I., fru, DT 6, AS	22.7.28	5.2.64
Højbjerg, J., fru, Ålborg, AS	27.7.42	15.2.64
Eriksen, K. E., DT 4, AS	12.3.09	16.3.64
Hansen, K. B., fru, Køge, AS	4.7.29	16.3.64
Clausen, K., fru, DT 1, AS	17.11.11	1.4.64
Møller, A. E. Ø., fru, DT 9, AS	31.8.13	1.4.64
Nielsen, B., frk., D.f.T., AS.....	29.7.37	1.4.64
Hougaard, I. A., fru, Randers, AS	28.12.43	1.4.64
Jensen, K. R., fru, Svendborg, AS	9.5.45	1.4.64
Nielsen, R. M., fru, DT 4, AS	31.3.31	1.6.64
Mortensen, B., fru, DT 1, AS	30.5.35	1.6.64
Olin, K. B., fru, DT 11, AS	22.9.44	15.7.64
Clausen, E. M., fru, Korsør, AS	18.11.42	1.8.64
Heinsvig, L. I. B., fru, DT 1, AS	4.8.44	1.8.64
Trip, R. E., frk., Esbjerg, AS	25.9.45	1.8.64
Ernst, K. F., fru, DT 7, AS	24.5.38	17.8.64
Rasmussen, E. M., fru, Århus, AS	13.12.40	1.9.64
Sørensen, R., fru, Århus, AS	26.4.26	1.10.64
Skou, I., fru, Kolding, AS	16.5.30	1.10.64
Christensen, R. S., frk., Randers, AS	22.11.45	1.11.64
Helmark, A., fru, DT 3, AS	29.1.24	16.11.64 K
Pedersen, V., frk., Århus, AS	15.6.33	16.11.64
Winther, G., fru, Haderslev, OA	5.9.28	1.12.64
Christensen, T. U., Horsens, AS	5.7.44	1.12.64
Hornum, T. H., fru, DT 7, AS	1.8.06	1.1.65
Ottosen, D. K., fru, Odense, AS	30.5.22	1.1.65 K
Pedersen, J. M., frk., Helsingør, KA	18.7.46	1.1.65 K
Krog, R. V., Odense, AS	25.3.19	4.1.65
Zinglarsen, K. M., fru, DT 4, OA	12.8.25	15.2.65 K
Rasmussen, R. T., fru, Herning, AS	29.8.19	1.3.65
Christiansen, A. L., fru, Svendborg, OA	18.7.42	1.3.65
Grøndal, K., fru, Ålborg, OA	10.12.32	1.4.65 K
Bisbjerg, A.-G., fru, Nykøbing F., AS	3.6.45	1.4.65 K
Clemmensen, I. J. H., fru, DT 2, AS	27.3.20	1.5.65
Davidsen, K. K., frk., DT 5, AS	3.7.36	1.5.65
Nielsen, E. I. A., fru, DT 2, AS	4.4.20	25.5.65
Bank, E. M., fru, DT 5, AS	24.12.16	1.6.65
Larsen, K. R., fru, DT 2, AS	2.12.35	1.6.65
Jensen, Henny, fru, D.f.T., AS	23.8.22	1.7.65
Kristensen, M., frk., Kalundborg, AS	24.12.35	1.7.65 K
Nielsen, A., fru, Randers, AS	8.6.42	1.7.65
Jensen, K. M., fru, DT 6, AS	5.5.13	1.8.65
Martsum, E., fru, DT 1, AS	6.9.16	1.8.65

	Fødselsdato	Ansættelsesdato
Böttcher, I. M., fru, Fredericia, AS	13.3.32	1.8.65
Pedersen, E., fru, D.f.T., AS	24.1.39	1.8.65
Jensen, I. W. H., fru, Randers, KA	26.11.46	1.8.65
Olsen, K. E. L., fru, DT 2, AS	7.7.40	16.8.65
Nielsen, H. C. H., fru, DT 6, OA	28.3.44	16.8.65 K
Jensen, E. M. T., fru, Næstved, AS	23.1.13	1.9.65
Andersen, B. J., fru, DT 6, OA	3.9.31	1.9.65
Sørensen, I., fru, D.f.T., AS	15.1.40	1.9.65
Jørgensen, I. M., fru, Padborg, AS	27.1.46	1.9.65
Wennecke, I. M., fru, D.f.T., AS	5.5.20	1.10.65
Hansen, A., fru, Odense, AS	18.3.43	1.10.65
Jensen, G. M. D., fru, Esbjerg, OA	16.12.19	1.11.65 K
Rasmussen, H. M., fru, Odense, AS	8.10.25	1.11.65
Petersen, E. M. S., fru, Svendborg, AS	2.10.42	1.11.65
Søgaard, E., fru, Randers, AS	9.11.42	1.3.66
Therkelsen, A., fru, DT 4, KA	9.4.25	1.4.66
Andersen, I. M. L., fru, Næstved, AS	12.3.44	1.4.66
Knudsen, B. O. P., fru, Kalundborg, AS	15.3.44	1.4.66
Rasmussen, B. G., fru, Århus, AS	12.5.44	1.4.66
Jørgensen, J. E. B., frk., Korsør, AS	7.8.44	1.4.66 K
Kampseth, F., fru, Århus, KA	23.6.47	1.4.66
Berg, E. C., fru, DT 2, AS	30.4.09	18.4.66
Petersen, G. M., fru, DT 2, AS	3.1.18	15.5.66
Schjøll, E. D. S., fru, DT 1, AS	13.3.11	1.6.66
Bruun, E. M. T., fru, TCO, AS	21.8.18	1.6.66
Pedersen, C., fru, DT 1, KA	23.11.21	1.6.66
Duus, L. J., fru, DT 2, AS	17.2.27	1.6.66
Krogh, E. A., fru, DT 1, KA	17.9.28	1.6.66
Paulsen, L., frk., Kalundborg, AS	14.10.44	1.6.66
Geert, A. H., fru, Nykøbing F., KA	30.5.47	1.6.66
Truelsen, H. M., fru, Odense, KA	17.12.47	1.6.66
Nielsen, K. M. K., fru, D.f.T., AS	13.10.11	1.7.66
Nielsen, C. E. V., Ålborg, AS	11.4.19	1.7.66
Henriksen, A. B., fru, Århus, AS	14.1.46	1.8.66
Sørensen, B., fru, Vejle, AS	10.7.46	1.8.66
Langgaard, I.-L., fru, Frederikshavn, AS	6.11.46	1.8.66
Rongsted, I., fru, Kalundborg, AS	21.5.47	1.8.66
Jensen, A.-M. M., fru, Esbjerg, KA	28.6.48	1.8.66
Nielsen, K. T., fru, Århus, AS	4.9.45	15.8.66
Andersen, T. D., fru, Næstved, AS	19.6.46	15.8.66
Tuxen, B. P. M., DT 3, OA	16.10.13	1.9.66
Hansen, I., fru, Nykøbing F., AS	19.3.38	1.9.66
Ærenlund, J., fru, Padborg, AS	21.12.45	1.9.66
Rasmussen, L. M., fru, Nykøbing F., AS	5.5.46	1.9.66
Becker, K. J., fru, TCO, AS	11.7.46	1.9.66
Knakkegaard, A. V., fru, Thisted, AS	13.11.46	1.9.66
Hansen, I. L., fru, Fredericia, AS	13.4.46	16.9.66
Larsen, J. S., fru, Esbjerg, AS	23.11.46	16.9.66
Svendsen, N. T., fru, Fredericia, AS	8.2.30	1.10.66
Pedersen, H. K., fru, Nykøbing F., AS	28.11.45	1.10.66 K

Anciennitetsfortegnelse

	Fødselsdato	Ansættelsesdato	
Petersen, A. D., fru, TCO, AS	23.11.39	1.11.66	K
Jensen, S. E. R., frk., DT 2, AS	22.8.44	1.11.66	K
Kruse, J. M., fru, Helsingør, AS	7.10.44	1.11.66	K
Pedersen, I. S., fru, Esbjerg, AS	16.2.45	1.11.66	
Krog, K. E. B., fru, DT 3, AS	21.8.45	1.11.66	
Iversen, B. V., fru, Skive, AS	10.1.46	1.11.66	
Nielsen, A., fru, Esbjerg, AS	19.1.46	1.11.66	K
Jensen, K., fru, DT 6, AS	12.3.46	1.11.66	
Steenen, A. W., fru, Sønderborg, AS	21.3.46	1.11.66	
Thomsen, A. D. R., fru, Ålborg, AS	28.4.46	1.11.66	
Bengtsson, B. I., fru, DT 3, AS	13.5.46	1.11.66	
Ryager, J. I., fru, Korsør, AS	16.7.46	1.11.66	
Jacobsen, A. T., frk., Esbjerg, AS	1.8.46	1.11.66	K
Petersen, C. H. Funck, fru, DT 10, AS	1.1.47	1.11.66	K
Pedersen, A. M. E., fru, Århus, AS	8.10.45	27.11.66	
Limkær, G. E., frk., Svendborg, AS	10.11.13	1.12.66	
Andresen, M., frk., Haderslev, OA	2.2.44	1.12.66	K
Hansen, C. K. B., fru, Herning, AS	5.11.45	1.12.66	
Frederiksen, K. M., fru, DT 4, KA	23.5.28	1.1.67	
Jørgensen, I. H., fru, Kalundborg, OA	7.7.29	1.1.67	
Nielsen, F. D., Århus, AS	26.10.38	1.1.67	
Jensen, J. V., frk., Randers, AS	20.12.45	1.1.67	K
Nielsen, B. B., fru, Skive, KA	27.12.48	1.1.67	
Grau, H., fru, Kolding, OA	22.7.42	1.2.67	
Priess, S. L., fru, Århus, AS	7.2.46	1.2.67	
Brask, B., fru, Århus, AS	19.8.46	1.2.67	
Sørensen, K. I., frk., Ålborg, AS	9.11.46	1.2.67	K
Høst, C. L., fru, DT 7, AS	10.2.47	1.2.67	
Schultz, D., fru, D.f.T., AS	16.4.47	1.2.67	
Larsen, G., fru, Ålborg, AS	18.9.47	1.2.67	K
Christensen, B. I., fru, Køge, AS	12.11.44	15.2.67	K
Knudsen, K., fru, DT 2, AS	27.6.24	1.3.67	
Højhus, I. K. C., fru, Sønderborg, AS	27.8.40	1.3.67	
Husum, A. M., fru, Padborg, AS	10.7.41	1.3.67	
Andersen, A. S., fru, Holstebro, OA	15.9.42	1.3.67	
Godskesen, E., fru, Odense, AS	17.6.43	1.3.67	
Nielsen, U. L. Vraa, fru, Randers, AS	1.10.45	1.3.67	
Wissmann, B., fru, Haderslev, AS	11.10.45	1.3.67	
Petersen, L.-L. J., fru, DT 4, AS	5.10.46	1.3.67	
Domino, E. A. L., fru, Skive, AS	10.3.47	1.3.67	
Westphall, C. J., fru, DT 9, AS	25.4.29	1.4.67	
Veirum, G. L., fru, Randers, AS	1.7.31	1.4.67	
Andersen, K. L., frk., Svendborg, OA	29.1.32	1.4.67	
Pedersen, B. L., fru, Svendborg, AS	27.4.32	1.4.67	
Kristiansen, K. E., fru, Korsør, AS	30.6.35	1.4.67	
Døssing, J., fru, Vejle, AS	11.3.36	1.4.67	
Hansen, A. M., fru, DT 1, AS	12.12.37	1.4.67	
Lund Olesen, A. M., fru, Nykøbing F., AS	26.4.40	1.4.67	K
Dohmann, L. K., fru, Frederikshavn, AS	20.10.40	1.4.67	
Pedersen, I. M. T., fru, Kolding, AS	6.1.43	1.4.67	

	Fødselsdato	Ansættelsesdato
Jensen, H., fru, Esbjerg, AS	7.7.43	1.4.67 K
Christensen, B. Q., fru, Køge, AS	28.8.43	1.4.67 K
Dissing, L., fru, Horsens, AS	19.1.44	1.4.67 K
Jespersen, K. M. A., fru, Holstebro, AS	11.9.44	1.4.67
Jensen, J. A., frk., Korsør, AS	26.9.44	1.4.67
Mosgaard, J., frk., Skive, AS	8.2.45	1.4.67
Schau, L., fru, Horsens, AS	2.3.45	1.4.67
Larsen, L. R., fru, Næstved, AS	28.4.45	1.4.67
Jensen, A.-G. la Cour K., fru, Horsens, AS	20.5.45	1.4.67
Ottosen, J. V., fru, Esbjerg, AS	23.5.45	1.4.67
Hagelquist, I. L., fru, Skive, AS	25.5.45	1.4.67
Bergmann, D. H., fru, Esbjerg, AS	27.7.45	1.4.67
Rasmussen, M. E., fru, Odense, AS	28.7.45	1.4.67
Jørgensen, M. E., fru, Århus, AS	3.8.45	1.4.67 K
Kirkeby, A., fru, Vejle, AS	1.9.45	1.4.67
Jensen, H. E., fru, Næstved, AS	6.12.45	1.4.67
Andersen, S., fru, Holstebro, AS	24.12.45	1.4.67
Jakobsen, G. I. R., fru, Frederikshavn, AS	5.3.46	1.4.67 K
Jensen, J. Z., fru, Århus, AS	4.5.46	1.4.67
Nielsen, L. S., fru, Herning, AS	8.5.46	1.4.67
Johansen, B., fru, Køge, AS	3.5.47	1.4.67
Jørgensen, H. M., fru, Århus, AS	23.6.47	1.4.67
Marchmann, L. D., fru, DT 1, AS	10.6.16	1.5.67
Sørensen, T. A. V., fru, DT 7, KA	10.1.18	1.5.67
Hemmingsen, J., fru, TCO, OA	26.11.19	1.5.67
Tillgaard, C. M., fru, Haderslev, AS	17.4.20	1.5.67
Olsen, G. N., fru, Frederikshavn, OA	19.9.22	1.5.67 K
Christensen, M. K. Skytte, fru, Holstebro, AS ...	9.6.23	1.5.67
Fredsholm, R., fru, Haderslev, AS	12.7.27	1.5.67
Jensen, R., Holstebro, AS	13.1.31	1.5.67 K
Christensen, L., fru, Horsens, OA	24.2.33	1.5.67
Simonsen, L., fru, Helsingør, AS	28.2.34	1.5.67
Köllner, B. S. F., fru, Vejle, AS	22.4.36	1.5.67 K
Seiberg, A. M., fru, Helsingør, OA	22.10.36	1.5.67 K
Simonsen, L. B., fru, Korsør, AS	26.10.38	1.5.67 K
Harrit, B. K., fru, Helsingør, AS	16.4.39	1.5.67
Søndergaard-Nielsen, R., fru, Kolding, AS	10.8.39	1.5.67
Cortzen, E. G., fru, Randers, AS	28.5.40	1.5.67
Hansen, R. E., fru, Kolding, AS	25.2.41	1.5.67
Petersen, S. N., frk., Ålborg, AS	22.5.41	1.5.67
Larsen, B., fru, Randers, AS	29.6.41	1.5.67
Pedersen, B., fru, Holstebro, KA	28.1.42	1.5.67
Lysgaard, S. B., fru, Randers, AS	31.1.42	1.5.67
Sørensen, I. T., fru, Herning, OA	4.10.42	1.5.67 K
Pedersen, H. Ørbæk, fru, Frederikshavn, AS	1.1.43	1.5.67
Hansen, H., fru, Horsens, AS	20.4.43	1.5.67
Nielsen, I. A., frk., Thisted, AS	2.5.43	1.5.67
Christensen, B. M., frk., Århus, AS	31.5.43	1.5.67 K
Petersen, L., frk., Sønderborg, AS	16.5.44	1.5.67
Jørgensen, R. K., fru, Herning, AS	31.8.44	1.5.67

Anciennitetsfortegnelse

	Fødselsdato	Ansættelsesdato
Jeppesen, B. M., fru, Thisted, KA	17.10.44	1.5.67
Mains, A. K. S., fru, Thisted, AS	26.12.44	1.5.67
Christiansen, E. B., fru, Skive, AS	31.1.45	1.5.67
Kaltoft, U. V., fru, Vejle, AS	15.6.45	1.5.67
Kruse, A. D., fru, Helsingør, AS	6.7.45	1.5.67
Vittrup, A., fru, Thisted, AS	8.7.45	1.5.67
Lauritsen, A. E., fru, Horsens, AS	18.7.45	1.5.67
Olsen, J., fru, Korsør, AS	9.2.46	1.5.67
Andersen, S. A., fru, Horsens, AS	6.3.47	1.5.67
Andersen, C. B., fru, Svendborg, AS	19.5.46	1.5.67
Pedersen, B. M., fru, Skive, KA	12.6.46	1.5.67
Thriege, H. D., fru, Randers, AS	13.6.46	1.5.67
Nielsen, L. M., fru, Herning, AS	15.6.46	1.5.67 K
Licht, L. N., fru, Århus, KA	16.6.46	1.5.67
Andersen, B., fru, Rønne, AS	6.7.46	1.5.67
Bødstrup, E. H., fru, Holstebro, AS	15.7.46	1.5.67
Nielsen-Refs, J., frk., Herning, AS	15.8.46	1.5.67 K
Jensen, I.-M., frk., Århus, AS	17.8.46	1.5.67
Hansen, U., fru, Thisted, KA	2.9.46	1.5.67
Knudsen, L., fru, Holstebro, AS	7.9.46	1.5.67
Jensen, B. M. K., fru, Thisted, AS	5.10.46	1.5.67
Poulsen, T. B., frk., Korsør, AS	7.11.46	1.5.67
Bech, K. M., fru, Esbjerg, KA	30.12.46	1.5.67 K
Hansen, E. R. V., fru, Århus, KA	10.1.47	1.5.67
Christensen, I. M., frk., Kolding, AS	1.2.47	1.5.67
Kiehl, J., fru, Århus, AS	10.5.47	1.5.67
Buss, I. G., fru, Køge, AS	21.6.47	1.5.67
Frandsen, I. S., fru, Skive, AS	26.7.47	1.5.67
Oudrup, I. F., fru, Vejle, AS	5.8.47	1.5.67
Lindholm, M., fru, Vejle, KA	8.8.47	1.5.67
Knudsen, V. A. B., frk., DT 1, AS	20.3.46	2.5.67
Nielsen, I., fru, Sønderborg, AS	18.5.47	15.5.67
Rasmussen, B. I., fru, Køge, AS	25.7.47	15.5.67
Rasmussen, E., fru, DT 2, AS	1.5.22	1.6.67
Jakobsen, A., fru, Køge, AS	4.4.39	1.6.67
Jensen, J. H., fru, Kalundborg, AS	15.7.42	1.6.67
Feigh, I. S., fru, Køge, AS	2.12.43	1.6.67
Hansen, A., fru, Helsingør, AS	3.1.44	1.6.67
Johansen, I. E., fru, Kolding, AS	2.5.46	1.6.67
Madsen, K. Ingemann, fru, Kolding, AS	12.6.46	1.6.67
Kruse, A. K. N., fru, Sønderborg, AS	23.11.46	1.6.67
Gutte, I. E., fru, TCO, OA	2.10.22	1.7.67 K
Monteaquedo, A. Lopez, fru, DT 5, KA	20.10.36	1.7.67
Vedel, E., fru, D.f.T., AS	3.2.37	1.7.67
Qualmann, B. L., fru, Fredericia, AS	6.1.46	1.7.67
Frederiksen, U., frk., TCO, AS	10.3.46	1.7.67
Kristensen, I. E., fru, TCO, AS	5.5.46	1.7.67 K
Nielsen, D., fru, Ålborg, AS	9.12.46	1.7.67
Ager, E. H., fru, Esbjerg, AS	16.1.47	1.7.67
Meyer, L.-L., frk., DT 1, KA	23.2.48	1.7.67

	Fødselsdato	Ansættelsesdato	
Ottosen, L. R., fru, Korsør, AS	8.8.48	1.7.67	
Andersen, E., fru, Frederikshavn, AS	23.5.36	15.7.67	K
Nielsen, H., fru, Horsens, OA	26.12.25	1.8.67	
Pedersen, V., fru, D.f.T., AS	17.2.29	1.8.67	
Mortensen, E. M., fru, DT 5, AS	27.3.31	1.8.67	
Madsen, B. H., frk., DT 1, AS	29.9.32	1.8.67	
Jensen, L. M., fru, Horsens, AS	20.7.46	1.8.67	
Pedersen, M., fru, DT 6, AS	30.7.46	15.8.67	
Thomasen, I., fru, TCO, AS	24.11.25	1.9.67	
Nielsen, U., fru, TCO, AS	16.5.36	1.9.67	
Frøslev, E. M., fru, Thisted, AS	8.5.47	1.9.67	
Niebe, L. Kofoed, fru, D.f.T., AS	9.7.47	1.9.67	
Nielsen, L. L., fru, DT 9, AS	17.12.47	1.9.67	
Nielsen, L. Y., fru, DT 1, AS	22.5.48	1.9.67	
Hoelgaard, K. M. B., fru, D.f.T., AS	9.8.25	15.9.67	
Dolling, E., fru, DT 10, AS	12.9.18	1.10.67	
Lohmann, B., fru, D.f.T., AS	18.10.28	1.10.67	
Ratz, A. E. J., fru, DT 4, AS	21.4.36	1.10.67	K
Andersen, G. Damgaard, fru, Sønderborg, AS	23.3.46	1.10.67	
Rasmussen, E. M., fru, DT 5, KA	15.9.18	15.10.67	
Jørgensen, J., fru, DT 1, AS	28.4.45	15.10.67	
Andersen, L. E., fru, DT 1, KA	19.8.18	1.11.67	
Larsen, B. M., fru, DT 2, AS	24.12.27	1.11.67	
Frandsen, J., frk., DT 1, AS	14.3.47	1.11.67	
Pugesgaard, A. L., fru, DT 7, AS	23.5.47	1.11.67	
Hansen, B., fru, DT 7, AS	5.8.47	1.11.67	
Olesen, M. K., fru, DT 5, AS	11.11.47	1.11.67	
Vindelev, C., fru, DT 1, AS	14.11.47	1.11.67	
Eltang, K. L., frk., DT 3, AS	18.2.48	1.11.67	K
Mohr, B. S., fru, Ålborg, AS	19.8.48	1.11.67	
Egerod, U. H. K., fru, DT 5, AS	14.9.40	1.1.68	
Kristiansen, H. R., fru, Svendborg, AS	13.3.47	1.1.68	
Schou, K. M., frk., Rønne, AS	3.5.48	1.1.68	
Kjær, K. E., fru, DT 1, AS	21.7.49	1.1.68	
Vibov, I. B., fru, DT 5, OA	22.6.30	11.1.68	K
Slysser, I.-L. K., fru, Køge, AS	22.2.44	11.1.68	K
Engstrup, I. M., fru, DT 2, KA	19.1.32	1.2.68	
Hagemann, I., fru, DT 1, KA	30.5.46	1.2.68	
Rasmussen, G., fru, Køge, AS	17.11.46	1.2.68	
Broen, E. M., fru, Vejle, AS	27.12.47	1.2.68	
Jensen, A. K., frk., Århus, AS	24.5.48	1.2.68	
Hansen, B. Kürstein, fru, DT 1, KA	6.11.48	1.2.68	
Degn, V. G., frk., Fredericia, AS	21.11.48	1.2.68	
Mielko, K. E., frk., DT 4, AS	4.1.49	1.2.68	
Pedersen, L., frk., TCO, AS	27.8.49	1.2.68	
Bidstrup, Y. E., fru, DT 1, AS	24.3.20	1.3.68	
Larsen, I. Kirsten, fru, DT 11, AS	6.10.20	1.3.68	
Olesen, I. K., fru, Århus, AS	12.4.45	1.3.68	
Christensen, L., fru, Frederikshavn, AS	10.9.45	1.3.68	
Christiansen, A. R. L., fru, Kolding, KA	3.4.48	1.3.68	

Anciennitetsfortegnelse

	Fødselsdato	Ansættelsesdato
Hansen, J. K. S., frk., Svendborg, AS	18.10.48	1.3.68
Petersen, A. M., fru, Herning, AS	10.11.48	1.3.68
Jacobsen, K., fru, DT 1, AS	13.9.44	15.3.68
Madsen, I. M. B., fru, Svendborg, AS	10.3.35	1.4.68
Nielsen, A., fru, Århus, AS	15.1.46	1.4.68
Pedersen, H. B., fru, Nykøbing F., AS	14.6.47	1.4.68
Bjerring, E. M., fru, Århus, AS	10.8.48	1.4.68
Hansen, A. M., fru, DT 6, KA	17.12.26	1.5.68
Johansen, M., fru, DT 7, AS	23.11.37	1.5.68
Steen, E., fru, Odense, AS	24.11.44	1.5.68
Jørgensen, K., fru, DT 6, AS	28.1.48	1.5.68
Jensen, A. L., fru, DT 1, AS	24.4.48	1.5.68
Blomberg, L. H., fru, Helsingør, AS	24.6.48	1.5.68
Andersen, A.-L., frk., Nykøbing F., KA	27.6.49	1.5.68
Andersen, K. J., fru, DT 1, AS	1.7.24	1.6.68
Hempel, I., fru, DT 11, AS	1.3.34	15.6.68
Jepsen, B. B., fru, Århus, AS	4.5.47	15.6.68
Hansen, B. E., fru, DT 4, AS	6.1.26	1.7.68
Malling, L. K., fru, DT 3, OA	23.10.27	1.7.68 K
Holm, H. C., fru, DT 4, AS	6.5.38	1.7.68
Pedersen, I. V., fru, DT 4, AS	6.6.45	1.7.68
Jørgensen, U. I., fru, Haderslev, AS	6.11.37	15.7.68
Hansen, Y. A., fru, DT 1, AS	11.3.46	15.7.68
Pedersen, K. E., fru, Odense, AS	25.2.29	1.8.68
Nielsen, J., fru, DT 4, AS	29.8.38	1.8.68
Pajhede, V. V., fru, Frederikshavn, AS	24.4.45	1.8.68
Christensen, J. J., fru, Esbjerg, AS	30.12.45	1.8.68
Jensen, K. S., frk., DT 7, AS	17.11.48	1.8.68
Brygger, W., fru, DT 1, AS	25.4.49	1.8.68
Enger, M., fru, DT 2, AS	10.11.49	1.8.68
Nagel, K., fru, D.f.T., AS	20.2.27	1.9.68
Fich, L., fru, DT 6, AS	12.6.44	1.9.68
Burmeister, I., fru, DT 6, AS	28.1.47	1.9.68
Lund, A. L. K., fru, D.f.T., AS	29.12.31	15.9.68
Erichsen, E., fru, Esbjerg, AS	29.11.48	1.10.68
Mortensen, G. I., fru, Nykøbing F., AS	7.3.27	15.10.68 K
Petersen, K., fru, Nykøbing F., AS	12.2.36	15.10.68
Hansen, A. B., fru, Nykøbing F., AS	12.10.47	15.10.68
Rasmussen, A.-B. L. L., frk., Nykøbing F., AS	31.7.49	15.10.68
Andersen, E. H., Guldberg, DT 9, KA	2.9.08	1.12.68
Christensen, J. P., D.f.T., OA	20.5.37	1.12.68
Jørgensen, I.-M., fru, Nykøbing F., AS	6.7.48	1.12.68
Kirkelund-Jensen, K., fru, Svendborg, AS	5.10.20	1.1.69
Skov, A. A., fru, Næstved, AS	15.12.48	1.1.69
Sadic, A., fru, DT 1, KA	19.7.48	15.1.69
Frederiksen, G. V., fru, DT 2, KA	17.2.18	23.1.69
Iversen, R., fru, Frederikshavn, AS	31.10.27	1.2.69
Petersen, I., fru, Padborg, AS	27.2.49	1.2.69
Svane, L., fru, TCO, AS	8.12.45	10.2.69
Madsen, K. M., fru, Sønderborg, AS	22.4.47	15.2.69

	Fødselsdato	Ansættelsesdato
Hansen, I., frk., Rødbyhavn, AS	16.8.47	1.3.69
Illum, I. M., fru, TCO, AS	16.5.26	4.3.69
Østergaard, L. B., fru, DT 6, AS	15.5.28	17.3.69
Jespersen, M. K., fru, Fredericia, AS	11.12.10	1.4.69
Joost, M. H., fru, DT 4, AS	12.12.15	1.4.69
Petersen, K., fru, DT 11, AS	29.11.37	1.4.69
Walter, K. L., fru, Padborg, AS	10.2.45	1.4.69
Johannsen, H., fru, Sønderborg, AS	19.8.47	1.4.69
Carlsen, K. M., fru, Padborg, AS	28.8.47	1.4.69
Jensen, E., fru, DT 4, AS	11.10.48	1.4.69
Hansen, E. P., fru, DT 7, AS	20.3.49	1.4.69
Blaabjerg, G. M., fru, TCO, AS	24.7.47	15.4.69
Løntoft, M., fru, D.f.T., AS	1.11.48	15.4.69
Tagesen, J. M., fru, Padborg, AS.....	24.3.46	1.5.69
Lorentzen, S., fru, TCO, AS	19.8.47	1.5.69 K
Serup, I. M., frk., DT 1, AS	8.3.48	1.5.69
Hedelej, K. L., fru, Rødbyhavn, AS	20.4.48	1.5.69
Rasmussen, K. V., fru, DT 6, AS	20.10.22	16.5.69
Jensen, L. Saabye, fru, D.f.T., KA	24.5.46	16.5.69 K
Johansen, L. H., fru, Fredericia, AS	21.2.31	1.6.69
Nielsen, A. G., fru, DT 2, AS	24.9.42	1.6.69
Nielsen, I.-L., fru, Helsingør, AS	3.7.45	1.6.69
Pedersen, A. J. G., fru, Helsingør, AS	6.7.46	1.6.69
Iversen, U., fru, Haderslev, AS	4.12.46	1.6.69
Skelmosé, A. C., fru, Esbjerg, AS	11.6.47	1.6.69
Johannsen, I. L. B., fru, DT 10, AS	15.5.48	1.6.69 K
Gravenhorst, I. K., fru, TCO, AS	29.12.48	1.6.69
Larsen, L. F., frk., Helsingør, AS	13.5.49	16.6.69
Hjelm, D. M., fru, Haderslev, AS	30.4.24	1.7.69
Christiansen, I. B., fru, Frederikshavn, AS	5.1.43	1.7.69
Sørensen, L. B., fru, Fredericia, KA	12.12.43	1.7.69 K
Duus, B. M., fru, Sønderborg, AS	20.9.46	1.7.69
Joitke, M., fru, Padborg, AS	30.1.47	1.7.69
Jensen, K. H., frk., Helsingør, AS	2.3.47	1.7.69
Sørensen, E.-M., fru, Randers, AS	27.3.47	1.7.69
Madsen, B., fru, Odense, AS.....	12.6.47	1.7.69
Rasmussen, I. B., fru, DT 2, AS	10.2.48	1.7.69
Pedersen, A., fru, Helsingør, AS	21.5.48	1.7.69
Kristensen, H., fru, Frederikshavn, AS	28.9.48	1.7.69
Larsen, I. J., fru, Køge, AS	5.5.49	1.7.69
Olsen, J. N., fru, Helsingør, AS	24.6.49	1.7.69
Boger, E., fru, Padborg, AS	23.3.50	1.7.69
Kristensen, M., fru, TCO, KA	9.5.43	1.8.69
Petersen, B. M., fru, Padborg, AS	15.9.48	1.8.69
Ipsen, B. U., fru, DT 5, AS	3.12.48	1.8.69
Hansen, S. H., frk., DT 1, AS	12.11.49	1.8.69
Jørgensen, J. K., fru, DT 4, AS	21.3.50	1.8.69
Eriksen, L. H., fru, DT 4, AS	9.5.50	1.8.69
Bak, M. L., frk., DT 4, AS	13.5.50	1.8.69
Christophersen, A. K., fru, DT 6, AS	13.6.50	1.8.69

Anciennitetsfortegnelse

	Fødselsdato	Ansættelsesdato
Andersen, M. V., fru, DT 4, AS	18.6.50	1.8.69
Svensson, J. B., frk., DT 4, AS	28.11.50	1.8.69
Jeppesen, L. G., frk., DT 4, AS	13.9.49	15.8.69
Jensen, L. D., frk., Ålborg, KA	8.12.47	1.9.69
Therkildsen, R. Solveig J., fru, DT 4, AS	25.9.34	15.9.69
Pedersen, J. F., fru, Esbjerg, AS	23.4.28	1.10.69
Esbensen, L., fru, D.f.T., OA	24.11.41	1.10.69
Petersen, K. Heyde, frk., DT 9, AS	1.7.47	1.10.69
Hyldig, K. M., fru, DT 6, AS	1.7.47	1.10.69
Ravn, L., frk., DT 4, AS	19.2.50	1.10.69
Wilms, B., fru, D.f.T., AS	16.11.50	1.10.69
Christiansen, U., fru, DT 7, AS	6.8.50	15.10.69
Horn, B., fru, Padborg, AS	29.10.40	20.10.69
Eilsborg, G. L., fru, DT 1, AS	28.1.49	1.11.69
Hansen, V., frk., Rødbyhavn, AS	31.1.49	1.11.69
Sørensen, I., fru, DT 1, AS	11.2.36	1.12.69
Andersen, H. M. L., frk., DT 3, AS	30.11.45	1.12.69
Niemann, J. D., fru, Kalundborg, AS	19.9.47	1.12.69
Sandager, A. M., frk., Århus, KA	6.5.48	1.12.69
Nielsen, B., frk., Skive, AS	26.8.49	1.12.69
Christiansen, G. M. B., fru, Holstebro, AS	25.2.48	15.12.69
Hansen, E. A., fru, DT 2, AS	22.7.38	1.1.70
Larsen, T., fru, Horsens, AS	11.9.44	6.1.70
Troldborg, K. H., fru, Frederikshavn, KA	16.8.39	1.2.70
Schmidt, E. F., fru, Helsingør, AS	25.9.40	1.2.70
Hansen, B., fru, Århus, AS	29.10.44	1.2.70
Troels, L. B., fru, Århus, AS	16.12.44	1.2.70
Nielsen, A. M., fru, Holstebro, AS	7.7.48	1.2.70
Nielsen, A. F., fru, Århus, AS	14.1.49	1.2.70
Pedersen, J. L., fru, Ålborg, AS	29.10.49	1.2.70
Skjærlund, E. L. J., D.f.T., AS	7.11.24	15.2.70
Hansen, K. F., fru, Padborg, AS	6.10.49	15.2.70
Doxrud, K. B., fru, Esbjerg, AS	4.11.49	15.2.70
Nielsen, H. D., fru, Esbjerg, AS	13.12.49	15.2.70
Houlborg, K.-M. V., fru, Skive, AS	12.3.50	15.2.70
Elmue, L., fru, Kalundborg, AS	7.8.50	15.2.70
Dalholt, E. M. H., fru, Frederikshavn, AS	23.9.23	1.3.70
Thrane, L., fru, Esbjerg, AS	27.12.29	1.3.70
Olesen, V. J., fru, Randers, AS	17.12.37	1.3.70
Jensen, H., fru, Herning, AS	1.2.40	1.3.70
Jensen, E. M., fru, Kalundborg, AS	12.2.42	1.3.70
Christiansen, L., fru, Herning, AS	12.4.42	1.3.70
Braagaard, I. J., fru, Gedser, KA	26.7.43	1.3.70
Poulsen, G. B., fru, Randers, AS	22.12.44	1.3.70
Jensen, A., frk., Haderslev, AS	26.1.45	1.3.70
Pedersen, H. C., fru, Fredericia, AS	12.10.45	1.3.70
Schreblowski, J., fru, Padborg, KA	17.8.46	1.3.70
Sørensen, E. G., fru, Holstebro, AS	27.8.46	1.3.70
Hansen, E. J., fru, Helsingør, AS	8.12.47	1.3.70
Jensen, W. L., fru, DT 2, AS	30.9.48	1.3.70

	Fødselsdato	Ansættelsesdato
Baunsgaard, U., fru, Randers, AS	6.10.48	1.3.70
Christiansen, B. B., frk., Frederikshavn, KA	14.12.48	1.3.70
Jensen, I., frk., Frederikshavn, AS	30.12.48	1.3.70
Möenbak, P. B., frk., Helsingør, AS	13.2.49	1.3.70
Pedersen, L., fru, Randers, AS	9.7.49	1.3.70
Viborg, L. K., fru, Skive, AS	14.9.49	1.3.70
Schow, J., fru, DT 7, AS	6.12.49	1.3.70
Pedersen, I., fru, Helsingør, AS	5.1.50	1.3.70
Petersen, A. B., frk., Sønderborg, AS	11.3.50	1.3.70
Andersen, I. S., frk., Holstebro, AS	12.3.50	1.3.70
Danvad, J., fru, Padborg, AS	29.8.50	16.3.70
Olesen, R., fru, TCO, AS	6.4.23	18.3.70
Carstensen, Anne E., fru, Fredericia, AS	19.6.17	1.4.70
Sohn, A.L.C., fru, Haderslev, AS	27.9.19	1.4.70
Andersen, E. R., fru, DT 2, AS	4.7.21	1.4.70
Petersen, D., fru, Padborg, AS.....	28.2.42	1.4.70
Rasmussen, A., fru, Køge, AS	16.7.44	1.4.70
Christiansen, M., fru, Odense, AS	2.4.45	1.4.70
Pedersen, B. M., frk., Esbjerg, AS	18.6.47	1.4.70
Jensen, R. G., fru, Køge, AS	23.8.47	1.4.70
Christensen, B. M. S., fru, Skive, AS	9.8.48	1.4.70
Fischer, H., frk., Esbjerg, AS	29.4.49	1.4.70
Knudsen, B. M., frk., Herning, AS	20.11.49	1.4.70
Hansen, J. N., frk., Næstved, AS	9.12.49	1.4.70
Hansen, I., fru, Herning, AS	24.1.50	1.4.70
Jørgensen, J. A., fru, Rødbyhavn, AS	4.4.50	1.4.70
Jørgensen, M., frk., Padborg, AS	14.7.50	1.4.70
Johansson, B. A.-K. D., frk., Helsingør, AS	16.10.50	16.4.70
Gram-Nielsen, K., fru, TCO, AS	10.6.36	1.5.70
Jespersen, M. K., fru, Haderslev, AS	25.8.41	1.5.70
Nielsen, M. O., fru, Odense, AS	27.6.42	1.5.70
Ilsø, G. H., fru, Odense, AS	24.6.43	1.5.70
Lorentzen, S., fru, Odense, AS	14.11.45	1.5.70
Lohmann, L. B. G., fru, D.f.T., AS	16.7.46	1.5.70
Møller, J. L., frk., Frederikshavn, AS	3.10.46	1.5.70
Holmsberg, E.-M., fru, Ålborg, AS	12.10.46	1.5.70
Kristensen, L., frk., DT 11, AS	15.3.48	1.5.70
Madsen, M. E., fru, Rønne, AS	22.8.47	1.5.70
Hansen, J., fru, Århus, AS	5.11.48	1.5.70
Christensen, G. H., frk., Ålborg, AS	28.9.49	1.5.70
Mark, K., fru, Ålborg, AS	7.11.49	1.5.70
Møller, I. F., frk., Rønne, AS	28.8.50	1.5.70
Kristensen, B., fru, DT 4, AS	2.1.40	20.5.70
Sørensen, G. R., frk., TCO, AS	17.8.21	1.6.70
Rasmussen, J. B., fru, TCO, AS	16.3.30	1.6.70
Hansen, B., fru, TCO, AS	10.7.34	1.6.70
Mørk, A., fru, TCO, AS	2.9.35	1.6.70
Jønsson, L., fru, D.f.T., AS	19.2.48	1.6.70
Jakobsen, L., fru, TCO, AS	31.8.48	1.6.70
Andersen, B. K., frk., Skive, AS	24.4.49	1.6.70

Anciennitetsfortegnelse

	Fødselsdato	Ansættelsesdato
Kristensen, L., fru, DT 7, AS	17.2.50	1.6.70
Björk, L., fru, DT 6, AS	23.1.51	1.6.70
Fuglsang, M. R., frk., Thisted, AS	27.1.51	1.6.70
Schmidt, Jytte, fru, Esbjerg, AS	18.5.50	8.6.70
Christensen, E., fru, DT 2, KA	11.3.18	1.7.70
Andersen, E. M., fru, TCO, AS	20.5.23	1.7.70
Øhlenschläger, B.-M. le F., fru, Ålborg, AS	20.9.32	1.7.70
Fjeldgaard, K., fru, TCO, AS	12.10.41	1.7.70
Jensen, M., frk., Århus, AS	12.8.44	1.7.70
Jonassen, I., fru, Herning, AS	3.1.45	1.7.70
Andersen, G. J., fru, Frederikshavn, AS	8.4.46	1.7.70
Presutti, J., fru, TCO, KA	15.10.46	1.7.70
Jensen, H. A., fru, TCO, AS	24.10.47	1.7.70
Petersen, C. E., fru, Svendborg, AS	20.2.49	1.7.70
Berg, I. M., fru, Odense, AS	31.8.49	1.7.70
Rasmussen, M., fru, Helsingør, AS	27.8.50	1.7.70
Sørensen, L. E., frk., Skive, AS	25.9.50	1.7.70
Lykking, A. H., fru, DT 11, AS	29.7.42	15.7.70
Bache, M. E., fru, DT 2, AS	1.1.15	1.8.70
Hansen, E. H., fru, TCO, AS	21.3.24	1.8.70
Hansen, G., fru, DT 1, AS	21.3.24	1.8.70
Hansen, J., fru, TCO, KA	29.1.28	1.8.70
Østerbye, L., fru, TCO, AS	8.3.33	1.8.70
Petersen, I. J. L., fru, DT 2, KA	1.7.35	1.8.70
Zoega, L. S., fru, Holstebro, AS	15.12.43	1.8.70
Eigenbrod, B., fru, Ålborg, AS	26.3.44	1.8.70
Revald, J., fru, Køge, AS	13.6.45	1.8.70
Pedersen, K. M., fru, Holstebro, AS	24.5.46	1.8.70
Hansen, L. B., fru, Kalundborg, AS	26.10.46	1.8.70
Jensen, L. J., frk., Kalundborg, AS	11.11.47	1.8.70
Hansen, B., fru, Ålborg, AS	5.3.48	1.8.70
Krupsdahl, G. A., fru, Århus, AS	27.6.48	1.8.70
Jensen, Y.-K., fru, Svendborg, AS	30.8.48	1.8.70
Pedersen, A. S., fru, Kolding, AS	22.5.49	1.8.70
Sørensen, I. P., fru, Odense, AS	11.2.50	1.8.70
Pedersen, L., fru, Køge, KA	27.3.50	1.8.70
Bangsborg, M., fru, Horsens, AS	19.4.50	1.8.70
Nielsen, B. L., fru, Odense, AS	1.5.50	1.8.70
Drewsen, J., fru, Haderslev, AS	7.5.50	1.8.70
Larsen, A. R., fru, Køge, AS	25.1.51	1.8.70
Christensen, R. M., frk., Skive, AS	21.4.51	1.8.70
Thomsen, U., fru, DT 4, AS	18.8.51	1.8.70
Buch, R., fru, DT 4, AS	22.9.51	1.8.70
Panduro, A., frk., DT 6, AS	30.11.51	1.8.70
Siksne-Pedersen, G., Frederikshavn, AS	3.3.25	10.8.70
Thorsteinsson, I., fru, TCO, KA	1.10.21	15.8.70
Christensen, A. M. M., fru, Thisted, AS	23.9.45	15.8.70
Pedersen, J. A., fru, Herning, AS	26.7.42	1.9.70
Hansen, J., fru, Ålborg, AS	14.7.43	1.9.70
Thorborg, A.-L., fru, DT 4, KA	2.1.48	1.9.70

	Fødselsdato	Ansættelsesdato
Petersen, J. B., fru, DT 4, AS	25.6.48	1.9.70
Jensen, E. K. I., frk., Thisted, AS	3.8.48	1.9.70
Offersen, L. J. C., fru, Odense, AS	16.9.48	1.9.70
Fredborg, B. G., fru, Frederikshavn, AS	18.10.48	1.9.70
Vejby, E. M., fru, Frederikshavn, AS	20.10.48	1.9.70
Jensen, K. H., fru, Køge, AS	5.9.49	1.9.70
Sørensen, M. L., frk., Esbjerg, AS	10.5.50	1.9.70
Batsberg, B., frk., Ålborg, AS	14.2.51	1.9.70
Aakerberg, G., fru, DT 2, AS	19.9.12	1.10.70
Breitenstein, E. H. V., fru, TCO, AS	2.1.14	1.10.70
Steffensen, E. L., fru, DT 1, AS	20.9.37	1.10.70
Block-Frederiksen, B. I., fru, DT 4, AS	3.8.44	1.10.70 K
Schmidt, B., fru, Haderslev, AS	28.5.45	1.10.70
Kordig, M. B. J., fru, DT 6, AS	5.3.46	1.10.70
Christensen, K. M., frk., Ålborg, AS	17.7.46	1.10.70
Galsgaard, H. T., fru, Svendborg, AS	17.8.46	1.10.70
Petersen, A. K., fru, DT 11, AS	25.9.46	1.10.70
Madsen, C. M., fru, DT 4, AS	8.11.46	1.10.70
Røhl, C., fru, D.f.T., AS	22.7.47	1.10.70
Jepsen, K. M., frk., Randers, AS	30.3.48	1.10.70
Pedersen, H. B., frk., Ålborg, AS	15.6.48	1.10.70
Møller, E. M., fru, DT 4, AS	22.9.48	1.10.70
Meck, A. M., fru, Haderslev, KA	27.11.48	1.10.70
Pedersen, L., fru, DT 6, AS	7.11.49	1.10.70
Hald, H. J., frk., Helsingør, AS	30.5.50	1.10.70
Dunmose, B., fru, DT 7, AS	29.7.50	1.10.70
Jensen, I., fru, TCO, AS	20.3.40	15.10.70
Jørgensen, H. S. H., fru, TCO, AS	16.3.44	15.10.70
Nielsen, A. D., fru, DT 1, KA	7.3.19	1.11.70
Nielsen, G. A. M., fru, Køge, AS	6.3.23	1.11.70
Rønnekilde, M. L., fru, DT 2, OA	31.5.29	1.11.70 K
Günther, E. R. M., frk., DT 1, KA	28.11.30	1.11.70
Petersen, E., fru, Svendborg, KA	20.10.31	1.11.70
Jørgensen, F. H., DT 7, AS	3.3.43	1.11.70
Schou, K. E., fru, DT 4, AS	25.6.43	1.11.70
Jensen, A., frk., D.f.T., KA	12.10.43	1.11.70
Nielsen, E., fru, Padborg, AS	5.9.44	1.11.70
Rasmussen, K. E., frk., Frederikshavn, AS	11.10.46	1.11.70
Jensen, G. M., Helsingør, KA	9.12.47	1.11.70
Kristensen, I. L. H., frk., Randers, AS	14.2.48	1.11.70
Hansen, M. E., fru, Haderslev, AS	24.2.49	1.11.70
Pedersen, G. E. M., frk., Ålborg, AS	4.6.49	1.11.70
Kristensen, J. S., frk., DT 2, KA	9.1.51	1.11.70
Jensen, E. L., frk., Horsens, AS	18.3.51	1.11.70
Johansen, G. L., frk., Fredericia, KA	21.5.51	1.11.70
Christensen, N. D., fru, DT 1, AS	12.3.22	1.12.70
Neerup, G. E. I., frk., DT 1, AS	7.9.24	1.12.70
Christensen, R. B., fru, DT 1, AS	2.6.30	1.12.70
Jørgensen, G., fru, Horsens, AS	18.7.30	1.12.70
Nielsen, J. N., frk., Helsingør, AS	6.3.41	1.12.70

Anciennitetsfortegnelse

	Fødselsdato	Ansættelsesdato
West, E., fru, Fredericia, AS	6.6.44	1.12.70
Berndt, K. M., fru, Haderslev, AS	10.12.45	1.12.70
Pedersen, S., fru, Esbjerg, AS	4.3.47	1.12.70
Andersen, B. Skøt, fru, DT 7, AS	23.2.49	1.12.70
Pedersen, A. D. S., frk., Skive, AS	10.3.50	1.12.70
Pedersen, E. M. J., frk., DT 1, AS	13.4.50	1.12.70
Mogensen, J. L., fru, Århus, AS	26.8.50	1.12.70
Rønde, L. I. E., frk., DT 6, AS	11.3.51	1.12.70
Duch, O., fru, DT 2, AS	8.6.25	1.1.71
Andersen, A. I. E., fru, DT 7, AS	11.12.32	1.1.71
Schaffel-Nielsen, A. S., fru, Vejle, AS	7.5.38	1.1.71
Pedersen, K. M., fru, Frederikshavn, AS	12.9.47	1.1.71
Bloch, K., fru, DT 2, AS	20.4.48	1.1.71
Rasmussen, U., frk., Svendborg, AS	20.6.49	1.1.71
Andersen, H., fru, DT 6, AS	16.11.49	1.1.71
Madsen, E., frk., Kalundborg, AS	22.12.49	1.1.71
Hansen, B., frk., Rødbyhavn, AS	5.6.50	1.1.71
Christoffersen, H. I. H., frk., DT 6, AS	30.12.50	1.1.71
Hahn, M. S., fru, DT 10, AS	7.8.50	18.1.71
Szymanski, J., fru, DT 1, AS	26.3.24	1.2.71
Poulsen, S. M. M., fru, DT 2, KA	18.8.29	1.2.71
Ipsen, W. W., fru, Køge, OA	27.3.37	1.2.71
Pedersen, H. S., frk., DT 2, AS	28.10.43	1.2.71
Andersen, I. A., fru, Randers, AS	8.9.46	1.2.71
Jørgensen, I., fru, Sønderborg, AS	2.12.46	1.2.71
Bracha, H. A., fru, DT 4, KA	26.12.47	1.2.71
í Soyly, M. E. K., fru, DT 1, AS	13.6.49	1.2.71
Pagh, A.-M., fru, DT 6, AS	3.3.50	1.2.71
Christiansen, S. A. B., frk., DT 7, AS	23.3.50	1.2.71
Hansen, M. K., fru, Næstved, AS	12.5.50	1.2.71
Tranto, L., fru, DT 6, AS	12.7.50	1.2.71
Bjerregaard, L., fru, TCO, AS	24.9.50	1.2.71
Urhøj, G., frk., Esbjerg, AS	29.11.50	1.2.71
Laursen, D., frk., Ålborg, AS	16.1.51	1.2.71
Borau, L., fru, DT 7, AS	19.2.51	1.2.71
Høi, B., frk., Rønne, AS	22.2.51	1.2.71
Ravn, U., frk., Esbjerg, AS	7.3.51	1.2.71
Nielsen, K. S., fru, Nykøbing F., AS	4.4.51	1.2.71
Olsen, I. I., frk., Næstved, AS	17.4.51	1.2.71
Bengtsson, I. G., fru, Kalundborg, AS	29.5.51	1.2.71
Larsen, I. L. L., frk., Køge, AS	20.6.51	1.2.71
Bjeld, A., fru, Fredericia, AS	10.7.51	1.2.71
Bøhlers, V., fru, DT 6, AS	3.8.51	1.2.71
Bodi, E. J., fru, DT 6, AS	22.9.51	1.2.71
Kristiansen, I., frk., DT 6, AS	6.10.51	1.2.71
Bundgaard, B., fru, TCO, KA	7.7.46	8.2.71
Christensen, M. L., fru, DT 7, AS	1.8.28	10.2.71
Søeberg, A. J., fru, DT 5, AS	10.4.26	15.2.71
Jensen, A. L., fru, DT 5, AS	25.8.42	1.3.71
Thomsen, J. M. K., frk., Randers, KA	18.6.46	1.3.71

	Fødselsdato	Ansættelsesdato
Tesby, M., frk., DT 7, AS	19.12.50	1.3.71
Carlsen, L. C. S., frk., Rønne, AS	24.2.51	1.3.71
Hansen, J. S., frk., D.f.T., AS	6.12.51	1.3.71
Yuksel, B. B., fru, DT 6, AS	20.5.48	17.3.71
Larsen, W. E., fru, DT 6, KA	26.9.16	1.4.71
Møller, B. H., fru, Odense, OA	3.10.22	1.4.71
Oksbroe, I. L., fru, DT 6, AS	14.3.28	1.4.71
Jacobsen, B., fru, DT 10, AS	20.4.31	1.4.71 K
Købling-Larsen, K. S., fru, TCO, KA	5.10.33	1.4.71
Kristensen, K. L. D., fru, Helsingør, KA	24.4.36	1.4.71
Andersen-Alstrup, N. E. S., fru, TCO, AS	19.6.37	1.4.71
Krogager, M., fru, Vejle, OA	12.10.37	1.4.71
Hansen, M., fru, Næstved, AS	20.2.40	1.4.71
Madsen, A., fru, DT 5, AS	23.4.41	1.4.71
Jørgensen, E. M. M., fru, Nykøbing F., AS	2.9.43	1.4.71
Jensen, K. M., fru, Helsingør, AS	19.4.44	1.4.71
Villadsen, B. M., frk., Århus, AS	15.8.44	1.4.71
Pettersson, L., fru, DT 4, AS	27.2.45	1.4.71
Ipsen, B. J., fru, D.f.T., AS	4.8.45	1.4.71
Magnussen, J. M., fru, Helsingør, AS	19.3.46	1.4.71
Jespersen, A.-M., fru, Helsingør, AS	2.6.46	1.4.71
Larsen, E. A., frk., Nykøbing F., KA	13.11.46	1.4.71
Christensen, K., fru, Helsingør, AS	7.1.47	1.4.71
Frederiksen, I. N., fru, Horsens, AS	4.7.47	1.4.71
Larsen, A., fru, TCO, AS	29.8.47	1.4.71
Svendsen, B., fru, DT 7, AS	11.4.48	1.4.71
Hansen, A. d. V., fru, DT 5, KA	23.7.48	1.4.71
Christiansen, V. L., fru, DT 4, AS	12.11.48	1.4.71
Fernando, A. L., fru, Helsingør, AS	1.2.49	1.4.71
Petersen, K. N., frk., Køge, AS	28.3.49	1.4.71
Kastrup, K. L., fru, DT 4, AS	25.5.49	1.4.71
Knudsen, M., frk., Vejle, AS	25.9.49	1.4.71
Hansen, L., frk., TCO, AS	29.9.49	1.4.71
Deichgræber, K. L., frk., Sønderborg, AS	24.2.50	1.4.71
Kronquist, A. I., frk., DT 4, AS	29.6.50	1.4.71
Jensen, J. H., frk., Ålborg, AS	17.8.50	1.4.71
Kubiak, R. E., frk., Rødbyhavn, AS	15.10.50	1.4.71
Hansen, A. J., frk., TCO, KA	17.1.51	1.4.71
Lisberg, M., frk., Randers, AS	1.3.51	1.4.71
Jepsen, J. H. L., frk., Helsingør, AS	28.10.51	1.4.71
Jensen, B., fru, DT 7, AS	1.11.51	1.4.71
Eskesen, I. K., frk., DT 7, AS	22.10.50	5.4.71
Burmeister, A. R., frk., D.f.T., AS	14.8.51	23.4.71
Madsen, A. L., fru, DT 4, KA	12.10.26	29.4.71
Troelsen, M., fru, Helsingør, AS	9.5.45	1.5.71
Klemme, L. B., fru, Thisted, KA	21.10.45	1.5.71
Riley, G. A., fru, DT 6, AS	6.9.47	1.5.71
Denvad, A. H., frk., D.f.T., AS	25.11.48	1.5.71
Friis, L. K., frk., Randers, AS	8.5.49	1.5.71
Andersen, J., fru, Herning, AS	11.11.49	1.5.71

Anciennitetsfortegnelse

	Fødselsdato	Ansættelsesdato
Koch-Olsen, A., frk., D.f.T., AS	15.3.50	1.5.71
Andersen, H., frk., Ålborg, AS	11.8.50	1.5.71
Olsen, B. L., frk., Rønne, AS	23.8.50	1.5.71
Nielsen, B. L., frk., Rønne, AS	2.2.51	1.5.71
Møller, J. A., frk., DT 1, AS	27.6.51	1.5.71
Nielsen, L., fru, DT 3, KA	12.12.37	3.5.71
Mersz, W., fru, D.f.T., Laborant	27.6.14	4.5.71
Christiansen, A., fru, DT 2, KA	4.5.35	15.5.71
Hansen, G. M., fru, TCO, AS	4.4.14	1.6.71
Jensen, R. E. V., fru, DT 1, AS	13.11.20	1.6.71
Petersen, R., fru, Århus, KA	1.6.21	1.6.71
Højberg, B., fru, Århus, AS	2.9.30	1.6.71
Olsen, O. C. T., D.f.T., AS	7.7.44	1.6.71
Jakobsen, J., fru, Odense, AS	20.7.45	1.6.71
Poulsen, L., frk., Holstebro, AS	12.5.46	1.6.71
Jensen, B., fru, DT 4, AS	13.9.46	1.6.71
Dronninggaard, V. L. M., fru, D.f.T., AS	28.9.50	1.6.71
Ibsen, K. U., frk., D.f.T., AS	19.10.50	1.6.71
Westhoff, E., fru, Padborg, AS	12.3.26	1.7.71
Olsen, K., fru, Padborg, AS	9.12.38	1.7.71
Nielsen, A.-L., fru, Rønne, AS	27.8.44	1.7.71
Bording, J., fru, Ålborg, AS	23.8.45	1.7.71
Nørgaard, A., frk., Randers, AS	21.8.48	1.7.71
Sørensen, L., fru, DT 7, AS	26.12.48	1.7.71
Nielsen, K., frk., TCO, AS	15.11.50	1.7.71
Brendstrup, H. M., fru, DT 4, AS	21.3.51	1.7.71
Jørgensen, Mildrid, fru, Helsingør, AS	8.9.20	1.8.71
Munck, Asta, fru, DT 5, KA	13.3.21	1.8.71
Bøgvad, L., fru, DT 4, KA	5.1.23	1.8.71
Jensen, Karen M., fru, Frederikshavn, AS	28.12.38	1.8.71
Wedderkopp, M. T., fru, Helsingør, AS	6.1.42	1.8.71
Hansen, Vibeke A., fru, DT 11, KA	19.5.44	1.8.71
Niebuhr, H. R., fru, Århus, KA	6.6.46	1.8.71
Andersen, Kirsten M., fru, Odense, AS	17.9.46	1.8.71
Nielsen, B. Maria, frk., Rødbyhavn, KA	17.7.48	1.8.71
Bankler, B. L., fru, Sønderborg, KA	24.9.48	1.8.71
Iversen, Karen M., frk., DT 3, AS	14.6.49	1.8.71
Schmidt, J. M. Birkholm, fru, DT 11, AS	28.10.49	1.8.71
Damm, B., fru, Randers, AS	26.11.50	1.8.71
Orbesen, B., frk., Haderslev, AS	6.2.51	1.8.71
Hejlskov, I., frk., Skive, AS	16.3.51	1.8.71
Rosendahl, G., frk., Nykøbing F., AS	16.3.51	1.8.71
Liborius, A., frk., Fredericia, AS	4.6.51	1.8.71
Andersen, K. Amnitzbøll, fru, DT 4, AS	12.2.52	1.8.71
Christiansen, Maj-Britt W., fru, DT 1, AS	5.6.52	1.8.71
Rossen, M., frk., Sønderborg, AS	25.12.52	1.8.71
Pedersen, Lis C., fru, DT 4, AS	10.6.39	15.8.71
Petersen, Birgit, fru, Rødbyhavn, AS	19.7.52	16.8.71
Gregersen, E. M. Krusborg, fru, Skagen, AS	26.12.29	1.9.71
Petersen, Alite K., fru, Haderslev, AS	7.4.37	1.9.71

	Fødselsdato	Ansættelsesdato
Schmidt, Birthe M., fru, DT 7, KA	20.5.42	1.9.71
Jensen, Lillian, fru, TCO, KA	18.4.44	1.9.71
Simonsen, Ellen, fru, Frederikshavn, AS	22.8.46	1.9.71
Iversen, Tove P., fru, Herning, AS	17.4.47	1.9.71
Rasmussen, Birgit, fru, Holstebro, AS	12.11.47	1.9.71
Adelstrup, U., fru, Helsingør, AS	18.11.47	1.9.71
Krogh, Meta, fru, Thisted, KA	19.6.48	1.9.71
Petersen, Christa, frk., Haderslev, AS	15.8.48	1.9.71
Dühring, W. H., fru, DT 9, AS	29.4.49	1.9.71
Andersen, B. Margith, fru, Svendborg, AS	3.3.50	1.9.71
Jønsson, Marianne B., frk., DT 4, AS	17.3.50	1.9.71
Jørgensen, Grethe, frk., Haderslev, AS	11.4.51	1.9.71
Thomsen, Herdis M., frk., DT 7, AS	18.2.52	1.9.71
Kjerulff, S. E., frk., DT 5, AS	5.10.52	1.9.71
Rath, Merete, frk., D.f.T., AS	13.7.51	6.9.71
Rasmussen, Birthe, fru, TCO, AS	5.9.38	1.10.71
Larsen, Anna E., fru, Rødbyhavn, AS	21.2.46	1.10.71
Andersen, Birthe M., fru, D.f.T., AS	21.10.48	1.10.71
Jensen, Kirsten N., fru, D.f.T., AS	13.4.49	1.10.71
Huess, J. H. H., frk., DT 5, AS	18.10.49	1.10.71
Madsen, Ena R., fru, Nykøbing F., AS	30.8.50	1.10.71
Jakobsen, Lone E., fru, DT 1, AS	12.8.51	1.10.71
Høgsmann, C., Haderslev, KA	24.6.51	15.10.71
Petersen, Agnes, frk., DT 1, AS	20.11.18	1.11.71
Petersen, Inger, fru, DT 11, KA	9.11.33	1.11.71
Pittersen, A. G. E., fru, DT 1, AS	26.2.34	1.11.71
Jørgensen, K. M. Vestergaard, fru, Nykøbing F., AS	3.5.47	1.11.71
Bergholz, L. K., fru, Kolding, KA	22.9.48	1.11.71
Andersen, K. Schramm, frk., Horsens, AS	7.11.48	1.11.71
Djursland, K. R., fru, Horsens, AS	30.12.48	1.11.71
Wolff, Ruth, fru, Horsens, AS	21.2.50	1.11.71
Misser, J. L., frk., Horsens, AS	28.5.51	1.11.71
Pedersen, L. Møller, frk., Horsens, AS	19.8.51	1.11.71
Jensen, Ove H., DT 2, AS	24.5.20	1.12.71
Nielsen, Eva, fru, Horsens, AS	25.9.32	1.12.71
Suhr-Olsen, I., fru, Nykøbing F., AS	26.3.33	1.12.71
Hansen, Olga E., fru, DT 5, AS	15.8.31	1.1.72
Roskjær, I. L., fru, Helsingør, AS	9.1.42	1.1.72
de Santana, A. S., fru, Helsingør, KA	7.6.42	1.1.72
Christoffersen, Inga S., fru, Horsens, AS	17.11.46	1.1.72
Bech, Lillian C., frk., Århus, AS	9.8.47	1.1.72
Rossen, A., frk., Næstved, KA	18.12.48	1.1.72
Sachse, L. Ahrens, fru, Helsingør, AS	7.4.49	1.1.72
Pedersen, Bodil, fru, Herning, AS	7.9.50	1.1.72
Carlsen, A. Brændgaard, frk., DT 2, AS	6.10.50	1.1.72
Sørensen, Hanne C., frk., DT 6, AS	17.2.51	1.1.72
Christensen, S. Fahlberg, frk., Ålborg, AS	14.3.51	1.1.72
Thulin, K., frk., Rødbyhavn, AS	24.11.51	1.1.72
Hansen, I. Ristorp, fru, DT 1, AS	4.5.28	1.2.72
Olsen, Gladys M., frk., DT 4, AS	24.8.31	1.2.72

Anciennitetsfortegnelse

	Fødselsdato	Ansættelsesdato
Vesti, E. S., fru, DT 2, AS	29.8.38	1.2.72
Falstrup, Vibeke, fru, Herning, AS	30.9.47	1.2.72
Andersen, Lita V., fru, Næstved, AS	28.3.48	1.2.72
Christensen, Lena E., frk., Horsens, AS	30.10.48	1.2.72
Christiansen, Solveig, fru, Ålborg, AS	14.7.49	1.2.72
Johansen, Kirsten, frk., Ålborg, AS	21.12.49	1.2.72
Olsen, Jette, fru, Ålborg, AS	10.3.51	1.2.72
Jensen, L. Kruse, fru, DT 2, AS	16.3.51	1.2.72
Ahrensberg, A., frk., Ålborg, AS	12.4.51	1.2.72
Jensen, Anni, fru, Kalundborg, AS	13.4.51	1.2.72
Larsen, Anny, fru, Århus, AS	16.5.51	1.2.72
Larsen, N. Arndt, frk., D.f.T., AS	25.6.51	1.2.72
Johansson, Inge, frk., DT 7, AS	10.8.51	1.2.72
Nielsen, Inge, frk., DT 6, AS	14.9.51	1.2.72
Schultz, Thyra M., fru, Haderslev, AS	12.11.51	1.2.72
Jensen, B. Fuglsang, fru, Ålborg, AS	26.1.52	1.2.72
Rasmussen, B. R. Aaby, frk., Århus, KA	11.3.52	1.2.72
Larsen, J. B. Ingeman, frk., DT 6, AS	27.3.52	1.2.72
Petersen, Henny, frk., Padborg, AS	5.4.52	1.2.72
Gydesen, Kirsten, frk., Esbjerg, AS	15.6.52	1.2.72
Jørgensen, Ulla, frk., Sønderborg, AS	22.7.52	1.2.72
Jørgensen, Annie, frk., DT 7, AS	23.12.52	1.2.72
Hansen, Glennie L., frk., Køge, AS	22.1.53	1.2.72
Hillers, A. K., fru, DT 11, AS	30.4.31	15.2.72
Andersen, Susanne, frk., Helsingør, AS	9.9.51	15.2.72
Rasmussen, Elisabeth M., fru, DT 9, AS	11.10.29	1.3.72
Jørgensen, Annie D., fru, DT 10, KA	30.12.32	1.3.72
Glerup, M. I., frk., DT 7, AS	10.2.35	1.3.72
Blueø, T. I., fru, DT 10, KA	2.3.41	1.3.72
Sauer, A., frk., Århus, KA	20.2.49	1.3.72
Grøn, Joan D., frk., DT 7, AS	28.8.50	1.3.72
Flæng, M. F., fru, Holstebro, AS	11.9.50	1.3.72
Arentoft, A., frk., DT 1, AS	26.3.51	1.3.72
Knudsen, I. L., frk., Helsingør, AS	1.8.51	1.3.72
Hansen, Britta, fru, DT 4, AS	4.10.51	1.3.72
Larsen, Joan, fru, DT 11, AS	9.6.52	1.3.72
Glendorf, Lene B., fru, DT 9, AS	16.6.52	1.3.72
Henriksen, Hanne, frk., DT 2, AS	5.9.52	1.3.72
Gausdal, M.-B. Herløv, fru, DT 10, AS	12.10.52	1.3.72
Jensen, Gerda A., fru, Skive, AS	15.11.52	1.3.72
Mørkvig-Hansen, R. E., fru, DT 9, KA	29.8.24	1.4.72
Nielsen, Birthe, fru, DT 9, KA	7.9.28	1.4.72
Christiansen, Lilli I., frk., DT 10, KA	21.8.35	1.4.72
Pedersen, B., frk., DT 11, KA	19.8.37	1.4.72
Madsen, H. Vestergaard, frk., Herning, AS	16.7.46	1.4.72
Jacobsen, Helle, fru, TCO, AS	20.2.48	1.4.72
Knoth, A., fru, Århus, AS	26.1.49	1.4.72
Top, A., frk., DT 9, AS	18.5.49	1.4.72
Kristiansen, E. Stensrud, fru, DT 11, AS	6.2.50	1.4.72
Petersen, P. Lund, fru, DT 9, KA	7.10.50	1.4.72

	Fødselsdato	Ansættelsesdato
Heinrich, A., frk., Århus, AS	29.8.51	1.4.72
Larsen, Marianne, frk., Rødbyhavn, AS	6.12.51	1.4.72
Albeck, N. E., fru, DT 6, AS	31.1.13	1.5.72
Bartholdy, G. I., fru, DT 1, AS	15.8.20	1.5.72
Larsen, L. L., fru, Odense, AS	11.8.27	1.5.72
Karlsson, Birthe, fru, DT 10, KA	20.7.39	1.5.72
Thalund, M. M. R., fru, Herning, AS	23.5.48	1.5.72
Sørensen, Gudrun, fru, DT 9, AS	9.10.48	1.5.72
Sudsgaard, Y., fru, DT 7, KA	4.3.50	1.5.72
Christensen, B. Skouv, frk., Holstebro, AS	17.3.51	1.5.72
Andreasen, Eva C., frk., DT 6, AS	2.4.51	1.5.72
Dvinge, L., frk., DT 9, AS	30.1.52	1.5.72
Urban, A., frk., DT 4, AS	3.7.52	1.5.72
Karlsson, Jannie P., frk., DT 10, AS	31.8.52	1.5.72
Andersen, A. M., frk., DT 1, KA	29.8.31	1.6.72
Pedersen, Hanne B., fru, DT 6, KA	7.9.45	1.6.72
Jensen, L. Hoelgaard, frk., DT 2, KA	8.10.51	15.6.72
Nern, John N., Svendborg, KA	7.6.39	1.7.72
Lassen, E. C., fru, Padborg, AS	5.6.42	1.7.72
Poulsen, Birthe, fru, Horsens, KA	22.6.47	1.7.72
Jensen, Gerda Brown, fru, DT 11, AS	6.8.48	1.7.72
Kristensen, A. M. J., frk., Horsens, AS	16.6.49	1.7.72
Andersen, Aase, frk., Nykøbing F., AS	28.7.49	1.7.72
Thomsen, Else M., fru, Horsens, AS	26.8.51	1.7.72
Petersen, Ester G., fru, DT 6, AS	27.3.16	1.8.72
Mortensen, L. G. E., fru, DT 10, AS	13.12.23	1.8.72
Paulsen, Agna A., fru, Padborg, KA	22.3.24	1.8.72
Hansson, Else L., fru, DT 9, KA	11.11.24	1.8.72
Jørgensen, Lissy T., fru, DT 2, KA	15.1.34	1.8.72
Bohmann, L. B., fru, TCO, KA	16.6.43	1.8.72
Nielsen, Gunhild G., fru, Holstebro, AS	8.1.47	1.8.72
Hansen, Kirsten, frk., Odense, AS	6.10.49	1.8.72
Hansen, Evely M., fru, Haderslev, AS	7.4.50	1.8.72
Hansen, Laila, frk., DT 10, AS	5.5.50	1.8.72
Andersen, A. G. B., frk., Odense, AS	18.10.51	1.8.72
Elsen, G. E. J., frk., Sønderborg, AS	7.12.51	1.8.72
Christiansen, L. B., frk., Frederikshavn, AS	2.4.52	1.8.72
Christensen, Heidi H., fru, DT 11, AS	14.8.52	1.8.72
Madsen, U. Hallberg, frk., DT 6, KA	14.8.52	1.8.72
Hansen, Vibeke, fru, DT 6, AS	10.5.53	1.8.72
Hesselberg, I. M., frk., Næstved, AS	3.8.53	1.8.72
Christensen, Else M. B., fru, DT 7, KA	24.2.20	1.9.72
Fraenkel, A., fru, TCO, KA	11.8.41	1.9.72
Thomsen, Else K., fru, Kalundborg, AS	31.5.46	1.9.72
Dørup, A. A., frk., Kalundborg, AS	7.6.47	1.9.72
Nielsen, Anne-Marie, fru, DT 7, KA	12.3.49	1.9.72
Nielsen, H. Daugaard, frk., Kalundborg, KA	26.8.49	1.9.72
Nielsen, A. Skinbjerg, fru, TCO, AS	24.11.49	1.9.72
Jørgensen, I. L. Memhave, frk., DT 11, AS	27.3.52	1.9.72
Uhrenholt, Bente, fru, Ålborg, AS	1.8.52	1.9.72

Anciennitetsfortegnelse

	Fødselsdato	Ansættelsesdato
Knudsen, Else, fru, DT 6, KA	13.11.16	5.9.72
Plehn, H.-J. R. E., DT 6, AS	6.1.14	1.10.72
Christoffersen, B. J., fru, DT 4, KA	5.1.17	1.10.72
Rasmussen, Ruth, fru, DT 6, AS	6.11.22	1.10.72
Andersen, Birthe, G. M., fru, DT 6, KA	27.4.26	1.10.72
Andersen, A. Dalsgaard, fru, DT 2, AS	16.5.32	1.10.72
Eriksen, Bente, fru, TCO, KA	7.3.33	1.10.72
Larsen, Else, fru, DT 4, AS	29.10.35	1.10.72
Larsen, Inge, fru, TCO, KA	6.12.40	1.10.72
Skyum, A., fru, DT 7, AS	8.2.41	1.10.72 K
Kristensen, Elinor, fru, DT 4, AS	22.10.42	1.10.72
Halberg, L. D., fru, DT 4, AS	15.5.43	1.10.72
Andreasen, Johanne, H., fru, DT 11, KA	13.8.49	1.10.72
Madsen, H. Aagaard, frk., Odense, AS	25.9.50	1.10.72
Aagaard, Grethe, fru, DT 2, KA	10.9.24	1.11.72
Steensted, Aase, fru, DT 10, KA	22.1.30	1.11.72
Bukholt, A. L., fru, Kolding, AS	5.9.46	1.11.72
Henriksen, E. Kruse, frk., D.f.T., AS	20.2.52	1.11.72
Schmidt, B. Andresen, frk., Padborg, AS	12.5.52	1.11.72
Jensen, Kirsten, frk., D.f.T., AS	23.8.52	1.11.72
Schultz, Frida, fru, DT 1, KA	24.5.29	15.11.72
Poulsen, Else, fru, DT 1, KA	5.12.33	15.11.72
Dahl, Kenn Ann, fru, D.f.T., AS	16.11.47	15.11.72
Schmidt, Sonja, fru, Padborg, AS	9.10.48	15.11.72
Jensen, Anne, fru, D.f.T., AS	21.5.44	20.11.72
Larsen, Grethe, E., fru, DT 1, KA	2.7.19	1.12.72
Tobiasen, I. S., fru, DT 1, KA	3.4.28	1.12.72
Petersen, H. Buhl, fru, Padborg, AS	26.12.29	1.12.72
Lundsgaard, B. N., fru, Frederikshavn, AS	28.5.46	1.12.72
Stage, Else, frk., DT 6, KA	27.1.47	1.12.72
Nielsen, E. Munch, Holstebro, KA	29.7.47	1.12.72
Nielsen, B. Drejer, fru, DT 7, AS	22.11.47	1.12.72
Rudolph, S. M., fru, Haderslev, AS	25.3.48	1.12.72
Madsen, Kirsten, frk., Frederikshavn, AS	2.6.48	1.12.72
Kikkenborg, J., fru, DT 6, AS	17.12.48	1.12.72
Lyngaa, S., fru, Århus, AS	22.3.49	1.12.72
Behrndtz, V., frk., DT 2, KA	25.10.49	1.12.72
Møller, Birgit, frk., Padborg, AS	12.11.50	1.12.72
Hansen, Lissi, frk., Padborg, AS	17.4.51	1.12.72
Jakobsen, Rita Marie, frk., Padborg, AS	12.10.51	1.12.72
Frahm, I.-L., fru, Vejle, AS	5.12.51	1.12.72
Smistrup, A.-M., frk., DT 11, KA	10.3.52	1.12.72
Lauridsen, Hanne G., frk., Padborg, AS	19.3.52	1.12.72
Jessen, Lis, frk., Padborg, KA	10.6.54	1.12.72
Hansen, A. Tandberg, frk., DT 6, KA	30.10.54	1.12.72
Clausen, P. Linnemann, frk., DT 6, KA	14.10.53	10.12.72
Stjer, H., fru, DT 3, KA	3.1.42	15.12.72
Jørgensen, Tove, frk., Padborg, AS	11.7.50	18.12.72
Andersen, Wicki K. A., fru, DT 2, KA	11.3.22	1.1.73
Jonassen, L. Eilstrup, fru, DT 1, AS	15.11.23	1.1.73

	Fødselsdato	Ansættelsesdato
Petersen, Inger V., fru, DT 4, KA	27.8.25	1.1.73
Bergmann-Hansen, K. B., fru, D.f.T., AS	17.5.26	1.1.73
Larsen, Edith, fru, DT 6, KA	2.12.29	1.1.73
Jensen, Tove, fru, DT 1, KA	15.4.32	1.1.73
Jensen, Bodil, fru, Haderslev, KA	20.2.33	1.1.73
Agger, E. I. G., fru, DT 2, KA	26.8.34	1.1.73
Løssl, I. H., fru, TCO, KA	7.11.37	1.1.73
Petersen, Birgitte, fru, DT 2, KA	18.1.38	1.1.73
Hansen, H. Birk, fru, DT 6, KA	24.6.38	1.1.73
Jensen, L. G. Hawthorn,, fru, DT 6, AS	5.9.39	1.1.73
Fynbo, G., frk., Århus, KA	18.12.39	1.1.73
Grønqvist, B. L., fru, Svendborg, KA	15.2.45	1.1.73
Madsen, B. Damgaard, fru, DT 4, KA	11.6.46	1.1.73
Jensen, Jórún J., fru, Rødbyhavn, AS	19.6.46	1.1.73
Christensen, K. Winther, fru, DT 4, AS	12.9.46	1.1.73
Rasmussen, T. Fischer, frk., Horsens, AS	16.10.46	1.1.73
Jensen, B. Marianne, fru, DT 6, AS	14.5.47	1.1.73
Smit, A.-G., frk., TCO, AS	14.9.47	1.1.73
Simonsen, I. M., fru, Odense, AS	26.9.47	1.1.73
Ryvold, J., fru, Århus, AS	21.5.48	1.1.73
Jensen, A.-G. Weinreich, fru, Randers, AS	21.1.49	1.1.73
Pihl, M. S., frk., DT 2, AS	21.7.49	1.1.73
Kristiansen, Lone, fru, DT 7, AS	16.8.49	1.1.73
Jessen, Inge, frk., Padborg, AS	28.4.50	1.1.73
Vieler, V., fru, DT 2, AS	12.8.50	1.1.73
Truelsen, K., frk., Padborg, AS	20.8.50	1.1.73
Lemming, I. H., frk., Århus, AS	25.11.50	1.1.73
Petersen, Henny, fru, Århus, AS	19.4.51	1.1.73
Hansen, Annett, frk., DT 2, AS	16.8.51	1.1.73
Johnsen, G. Toubro, frk., Århus, AS	4.10.51	1.1.73
Ottosen, V. B., frk., Herning, AS	8.2.52	1.1.73
Tønder, B. K., frk., Padborg, AS	13.2.52	1.1.73
Nørgaard, I.-L. G., fru, Vejle, AS	16.5.52	1.1.73
Jensen, Tove B., frk., Århus, AS	2.8.52	1.1.73
Sørensen, Herdis, frk., Padborg, AS	8.11.52	1.1.73
Borup, A. G., frk., Århus, AS	3.12.52	1.1.73
Jensen, Birgit, fru, D.f.T., AS	17.12.52	1.1.73
Pedersen, M. J. Due, frk., DT 6, AS	30.1.53	1.1.73
Weinkauf, M., frk., Padborg, AS	14.3.53	1.1.73
Nielsen, K. B. Møller, frk., Kolding, AS	26.1.54	1.1.73
Geertsen, Else M., fru, Nykøbing F., KA	15.12.12	1.2.73
Hansen, L. Lykke, frk., DT 2, KA	12.7.24	1.2.73
Jørgensen, Karen, fru, Horsens, KA	7.8.27	1.2.73
Hansen, Birthe I., fru, DT 5, KA	10.7.29	1.2.73
Schultz, G. I., fru, DT 5, KA	13.4.30	1.2.73
Jacobsen, E. Stensen, fru, Haderslev, AS	19.11.34	1.2.73
Christensen, Tove, fru, DT 5, KA	12.11.40	1.2.73
Hilsløv, J. E., fru, DT 7, KA	9.2.43	1.2.73
Schmidt-Sørensen, B., fru, Thisted, AS	26.3.45	1.2.73
Kjelgaard, S., frk., Randers, AS	27.8.45	1.2.73

Anciennitetsfortegnelse

	Fødselsdato	Ansættelsesdato
Andersen, Elisabeth, fru, Randers, AS	26.8.46	1.2.73
Mortensen, Lene F., frk., DT 2, KA	3.3.47	1.2.73
Knudsen, R. Brockdorff, fru, Herning, AS	10.4.47	1.2.73
Sørensen, Anna Marie L., fru, Thisted, AS	1.2.48	1.2.73
Andersen, Kirsten E., fru, Horsens, AS	22.9.48	1.2.73
Jeppesen, E. G., fru, Kolding, AS	30.4.49	1.2.73
Kubel, B., frk., Horsens, AS	24.8.49	1.2.73
Hansen, Bodil, fru, Svendborg, AS	10.12.50	1.2.73
Kaastrup, K., frk., Skive, AS	9.1.52	1.2.73
Jensen, Jytte, frk., Horsens, AS	23.3.52	1.2.73
Larsen, Bente, frk., Odense, AS	11.4.52	1.2.73
Andersen, K. Rask, fru, Odense, AS	29.4.52	1.2.73
Mathiasen, A. Hundevadt, frk., Kolding, AS	28.8.52	1.2.73
Frederiksen, V. Kruse, frk., Århus, AS	15.10.52	1.2.73
Pedersen, Anne, fru, DT 2, AS	8.11.52	1.2.73
Jensen, B. Skou, frk., Frederikshavn, AS	2.1.53	1.2.73
Skovgaard, L., fru, Ålborg, AS	17.4.53	1.2.73
Petersen, Kirsten, frk., DT 3, AS	22.4.53	1.2.73
Hermann, E. B. C., frk., Haderslev, AS	10.5.53	1.2.73
Østergaard, A., frk., DT 2, AS	16.5.53	1.2.73
Rasmussen, Inger H., fru, Helsingør, AS	3.6.53	1.2.73
Frederiksen, Inge B., fru, DT 6, AS	27.6.53	1.2.73
Pedersen, Hanne A., frk., Kalundborg, AS	25.7.53	1.2.73
Hansen, K. B. Nybo, fru, Randers, AS	13.8.53	1.2.73
Hansen, H. Dinesen, frk., Kalundborg, AS	16.9.53	1.2.73
Zanchetta, K., frk., Sønderborg, AS	17.10.53	1.2.73
Rasmussen, Vibeke, frk., Århus, AS	27.1.54	1.2.73
Rasmussen, Edel D., fru, DT 5, AS	7.4.20	1.3.73
Dueholm, I. H. M., fru, DT 1, AS	19.12.20	1.3.73
Larsen, Dagmar D., fru, TCO, AS	11.6.24	1.3.73
Clemmensen, G., fru, DT 1, KA	17.7.24	1.3.73
Jensen, Inger, fru, Fredericia, AS	24.8.26	1.3.73
Steensen, O., frk., DT 3, KA	19.6.32	1.3.73
Christensen, R. Bøg, fru, Ålborg, AS	6.10.33	1.3.73
Simonsen, Hanne J., fru, Frederikshavn, KA	10.8.35	1.3.73
Pedersen, Conni M., fru, DT 7, KA	19.6.38	1.3.73
Worm, K., fru, DT 6, AS	6.8.42	1.3.73
Petersen, Else, fru, Svendborg, AS	15.8.42	1.3.73
Phillipsen, G. N., fru, Køge, KA	20.4.44	1.3.73
Jensen, Birthe, frk., Herning, AS	2.3.46	1.3.73
Christiansen, Merry L., frk. DT 3, KA	2.4.46	1.3.73
Andersen, W. Thorbek, fru, Frederikshavn, KA ...	26.5.46	1.3.73
Christensen, Anna, fru, Holstebro, AS	6.1.48	1.3.73
Andersen, Ingrid M., fru, Holstebro, AS	13.10.48	1.3.73
Jensen, B. Vestergaard, frk., Frederikshavn, AS ...	5.6.49	1.3.73
Jepsen, L., fru, Frederikshavn, AS	24.7.49	1.3.73
Hald, E., fru, Herning, AS	29.10.49	1.3.73
Christiansen, M. Skinderholm, fru, Ålborg, AS	1.10.50	1.3.73
Olsen, E. M., fru, Køge, AS	24.12.50	1.3.73
Wrang, I., frk., Sønderborg, AS	5.3.51	1.3.73

Anciennitetsfortegnelse

KOF

	Fødselsdato	Ansættelsesdato
Schmidt, Gerda, fru, Sønderborg, AS	14.4.51	1.3.73
Jensen, M. Lyneborg, frk., Herning, AS	2.8.51	1.3.73
Mehlbye, L. M., frk., DT 3, AS	6.12.51	1.3.73
Rasmussen, L. Borre, frk., Odense, AS	9.1.52	1.3.73
Jensen, R. Dahl, frk., Kalundborg, AS	15.3.52	1.3.73
Bohlbro, I., Sønderborg, AS	27.4.52	1.3.73
Petersen, A. Steen, frk., Kalundborg, AS	6.7.52	1.3.73
Hemningsen, M. E., frk., DT 7, AS	24.11.52	1.3.73
Petersen, M. Lund, frk., DT 3, AS	16.9.53	1.3.73

Anciennitetsfortegnelse

Kontorlærlinge

	Fødselsdato	Ansættelsesdato
Hansen, S. L., frk., Helsingør	11.3.53	1.8.70
Petersen, L., frk., Kalundborg	1.3.54	1.8.70
Jensen, S., frk., København	6.5.54	1.8.70
Jelbo, V., frk., København	28.5.54	1.8.70
Munch, A. S., frk., København	22.9.54	1.8.70
Jensen, H., frk., København	21.2.52	1.12.70
Simonsen, B., frk., København	1.8.52	1.12.70
Thygesen, L. Harreby, fru, Esbjerg	24.9.49	1.8.71
Jørgensen, Lene, frk., København	31.10.51	1.8.71
Rasmussen, B. Halkjær, frk., København	5.11.51	1.8.71
Birk-Jensen, H., frk., København	20.1.52	1.8.71
Schultz, C. S. Arnth, fru, Korsør	17.4.52	1.8.71
Jensen, Sonja A., frk., Randers	2.7.52	1.8.71
Jørgensen, Kirsten M., frk., Esbjerg	23.8.52	1.8.71
Andersen, Esther A., frk., Thisted	20.11.52	1.8.71
Pedersen, Lene, frk., Frederikshavn	20.12.52	1.8.71
Vestergaard, M., frk., Padborg	2.2.53	1.8.71
Larsen, Birte, frk., Odense	18.2.53	1.8.71
Hansen, Lene M., frk., Rønne	21.2.53	1.8.71
Bremland, J. I., frk., Holstebro	28.2.53	1.8.71
Nielsen, H. Høgsberg, frk., Herning	30.3.53	1.8.71
Jørgensen, B. T. Edelskov, frk., Næstved	25.4.53	1.8.71
Skovlund, E., frk., Svendborg	2.5.53	1.8.71
Hansen, S. Østergaard, frk., Ålborg	11.5.53	1.8.71
Sørensen, B. Asbjørn, frk., Frederikshavn	20.5.53	1.8.71
Larsen, L. Kæstel, frk., Kalundborg	30.5.53	1.8.71
Jessen, Margit, frk., Sønderborg	5.6.53	1.8.71
Larsen, Ketty, frk., Skive	13.7.53	1.8.71
Rasmussen, Karin S., frk., København	15.7.53	1.8.71
Hurup, J., frk., Ålborg	9.8.53	1.8.71
Christensen, H. Munkholm, frk., Vejle	23.8.53	1.8.71
Faurholt, L. M. P., frk., København	4.9.53	1.8.71
Kristensen, Birgit I., frk., København	8.9.53	1.8.71
Rasmussen, M. Viberg, frk., Horsens	12.9.53	1.8.71
Jeppesen, K. Bjerre, frk., Vejle	18.9.53	1.8.71
Hansen, Linda M., frk., Fredericia	2.11.53	1.8.71
Bruun, Anette, frk., Odense	30.12.53	1.8.71
Bott, Kirsten E., frk., Nykøbing F.	2.1.54	1.8.71
Svarer, B., frk., Helsingør	5.1.54	1.8.71
Kjeldsen, G., frk., Køge	18.1.54	1.8.71
Sørensen, Leise K., frk., København	20.3.54	1.8.71
Jacobsen, Kirsten, frk., København	28.4.54	1.8.71
Tofft, T. E., frk., København	30.4.54	1.8.71
Drøscher, K., frk., København	18.5.54	1.8.71
Lassen, Conni, frk., Padborg	28.5.54	1.8.71
Nielsen, I. Hoberg, frk., Århus	4.6.54	1.8.71
Larsen, L. Manly, frk., København	22.7.54	1.8.71
Børgesen, Bente A., frk., Helsingør	31.7.54	1.8.71
Fisker, G. Nortvig, frk., Århus	9.9.54	1.8.71
Hansen, Annelise, frk., København	12.9.54	1.8.71

	Fødselsdato	Ansættelsesdato
Segato, M., frk., København	5.11.54	1.8.71
Rasmussen, I. Kring, frk., Kolding	29.1.55	1.8.71
Clemmensen, J. Bundgaard, frk., Haderslev	11.2.55	1.8.71
Petersen, J. V. Junggren, frk., København	11.3.55	1.8.71
Frederiksen, B. R. Lindhoff, frk., København	30.6.55	1.8.71
Larsen, Ann, frk., København	12.8.55	1.8.71
Johansen, Kirsten, frk., København	28.12.55	1.8.71
Pedersen, Kirsten, frk., Randers	2.11.53	1.9.71
Holt, L., frk., København	28.2.54	1.9.71
Kuehn, L., frk., København	3.7.54	1.9.71
Poulsen, H. G. Svane, frk., København	31.10.54	1.9.71
Gjøe, L. K., frk., København	7.11.54	1.9.71
Jensen, L. Juul, frk., Århus	25.9.50	1.10.71
Sørensen, Alice, frk., København	26.1.54	1.1.72
Eiersted, H. L., fru, Næstved	18.7.49	1.3.72
Ibfelt, E., frk., København	31.5.51	1.8.72
Hansen, Karin E., frk., København	5.12.52	1.8.72
Mathiasen, Karin, frk., Helsingør	11.4.53	1.8.72
Sørensen, Birthe, frk., Esbjerg	8.6.53	1.8.72
Sørensen, Bente, frk., Ålborg	27.7.53	1.8.72
Kuhlmann, M., frk., Odense	25.9.53	1.8.72
Pedersen, K. Bjerring, frk., Fredericia	6.10.53	1.8.72
Andersen, Inger, frk., Frederikshavn	3.12.53	1.8.72
Jensen, I. L. Selch, frk., Randers	10.2.54	1.8.72
Markussen, Tove, frk., Skive	23.2.54	1.8.72
Jensen, L. Hvass, frk., Thisted	8.3.54	1.8.72
Henriksen, I. K. Grønbech, frk., Nykøbing F.	18.3.54	1.8.72
Nielsen, B. Ruby, frk., Horsens	7.4.54	1.8.72
Jørgensen, H. Arnskov, frk., Korsør	21.4.54	1.8.72
Lynggaard, K. Boysen, frk., Haderslev	3.5.54	1.8.72
Jørgensen, E. Mosegaard, frk., Holstebro	8.5.54	1.8.72
Slot, Karin, frk., Herning	11.5.54	1.8.72
Andersen, H. Agerskov, frk., Århus	15.5.54	1.8.72
Schmidt, Ellen M., frk., Sønderborg	16.6.54	1.8.72
Nørgaard, A. Frost, frk., Frederikshavn	17.6.54	1.8.72
Møller, Sine M., frk., Padborg	21.6.54	1.8.72
Børenholdt, J., frk., København	1.8.54	1.8.72
Handschuh, H., frk., København	6.8.54	1.8.72
Jørgensen, Lone, frk., Kolding	3.9.54	1.8.72
Andersen, Kirsten M., frk., Køge	8.11.54	1.8.72
Kristensen, Dorit, frk., Esbjerg	1.12.54	1.8.72
Thuesen, B., frk., København	24.12.54	1.8.72
Andersen, U. Haugaard, frk., Ålborg	9.1.55	1.8.72
Skou, B. I., frk., København	21.1.55	1.8.72
Sørensen, L. Grotkjær, frk., Vejle	31.1.55	1.8.72
Jensen, Kirsten, frk., Svendborg	7.2.55	1.8.72
Madsen, Inger M., frk., København	10.2.55	1.8.72
Mathiesen, Karin, frk., Padborg	22.2.55	1.8.72
Nielsen, B. Midjord, frk., København	7.4.55	1.8.72
Rasmussen, M. Schrøder, frk., Kalundborg	19.4.55	1.8.72

Anciennitetsfortegnelse

	Fødselsdato	Ansættelsesdato
Christensen, E. Søbo, frk., København	26.6.55	1.8.72
Nielsen, M. Glad, frk., Århus	27.6.55	1.8.72
Svane, C. E., frk., København	20.7.55	1.8.72
Nielsen, Rita, frk., Odense	21.8.55	1.8.72
Pedersen, Randi A., frk., Helsingør	3.11.55	1.8.72
Madsen, Adele, frk., København	3.6.54	1.10.72
Nielsen, Lene I., frk., København	4.3.55	1.10.72
Christensen, Hanne, frk., København	17.9.55	1.10.72
Madsen, Rita V., frk., København	26.3.52	1.1.73
Hansen, L. Ernest, frk., København	9.2.55	1.1.73
Bjerregaard, A., frk., København	29.12.55	1.1.73
Huess, D. H., frk., København	25.9.56	1.1.73

Personalhistorisk fortegnelse

I fortegnelsen er i alfabetisk orden optaget tjenestemænd af toldassistentlinien i 9. og højere lønramme, tjenestemænd af toldbetjentlinien i 5. og højere lønramme, og tjenestemænd af kontorassistentlinien i 15. og højere lønramme, samt overenskomstansatte fuldmægtige og overassisterter, der den 1. marts 1973 var ansat i toldvæsenet.

Oplysningerne er anført i kronologisk orden og omfatter de vigtigste af vedkommendes tjenstlige data, herunder indplaceringen i det nye lønsystem den 1. juli 1969. Datoen efter fødselsåret betegner den første ansættelse, eventuelt reguleret som følge af perioder uden for tjenesten inden tjenestemandsansættelsen.

Abel, Benny Stig Irgens, f. 27.1.29. 1.6.57. 1.6.59 TB i Korsør, 1.2.65 Frederiksværk, 1.4.68 fg. TBF, 1.1.69 Nykøbing M, 1.2.69 TBF, 1.7.69 TBF 7, 1.3.70 TVM 10, 1.1.72 Skive.

Abildgaard, Jørgen Engelsted, f. 14.1.38. 1.1.61. 1.1.63 TPB i København, 1.7.68 fg. TBF i Glostrup, 1.12.68 DT 6, 1.2.69 TBF, 1.7.69 TBF 7, Kbh.

Adersen, Andy Holm, f. 8.12.27. 1.9.45. 1.9.50 TA i Nykøbing M., 1.8.53 Horsens, 1.2.55 Ålborg, 1.4.58 Kruså, 1.9.61 OTA, 1.10.66 fg. TK, 1.6.67 TK, 1.4.68 Sønderborg, 1.7.69 TK 21.

Agerskov, Grete, f. *Lauritzen* 15.6.21. 1.12.38. 1.7.45 kontorist i Silkeborg, 1.5.46 u.f.n. 1.12.46 kontorist i Silkeborg, 1.6.48 KA 2, 1.6.51 Viborg, 31.7.55 afsked efter ansøgning, 1.4.58 KA 2 i Silkeborg, 1.4.61 KA 1, 1.11.68 fg. OKA i Herning, 1.2.69 OKA. 1.7.69 OKA 17.

Aksbro, Svend Egon, f. 16.4.12. 1.6.30. 1.6.36 TA i Nysted, 1.2.39 Kalundborg, 1.2.43 Gedser med tjeneste ved Gedser-Warnemünde ruten, 1.6.46 revafd., 1.4.50 tjt. OTA i I.f.Ø.S., 1.4.55 OTA, 1.4.58 TK i I.f.Ø., 1.4.63 3. Finsp., 1.1.69 DT 10, 1.7.69, TK 21, 1.2.70 abf VTI 24, 1.6.70 TK 22, 1.12.70 VTI 24, 1.4.71 DT 1.

Albers, Henning, f. 28.10.44. 1.8.62. 1.8.67 TA i København, 1.4.68 Skive, 1.7.69 TA 9, 1.7.72 OTA 17.

Albertsen, Ole Bonde, f. 6.4.47. 1.8.66. 1.8.71 TA 9 ved DT 1, 1.2.73 Svendborg.

Albrektzen, Robert, f. 19.2.05. 1.9.22. 1.9.28 TA i Kolding, 1.9.33 Kruså, 1.2.38 Fredericia, 1.5.44 tjt. OTA i Esbjerg, kt., 1.4.45 OTA, 1.2.47 Esbjerg, 1.6.50 TK i Sønderborg, 1.9.57 TF i Allinge, 1.5.62 TF 21, 1.11.68 fg. TI 23 i Åbenrå, 1.3.69 TI 23, 1.7.69 TI 29, 1.10.72 Sønderborg.

Albrehtsen, Anker Charles, f. 3.2.10. 1.8.28. 1.8.34 TA i Stege, 1.2.35 Nakskov, 1.2.37 Marstal, 1.10.39 Nykøbing F., 1.10.43 Rødbyhavn, 1.1.46 Kb. Lufth. Tfv., 1.3.48 OTA, 1.4.51 Middelfart, 1.4.55 TK i Holstebro, 1.9.58 Frederikshavn, 1.5.63 OTK i Rødbyhavn, 1.4.68 fg. TI 23, 1.3.69 TI 23, 1.7.69 TI 29.

Alkirk, William Kjeld Sode, f. 4.5.18. 1.6.35. 1.6.42 TA i revafd., 1.11.46 København, 1.6.54 tjt. OTA, 1.4.55 OTA, 1.10.58 I.f.Ø., 1.4.61 TK i København, 1.4.68 fg. VTI, 1.4.69 VTI DT 10, 1.7.69 VTI 25, 1.4.71 VTI 29 ved DT 11.

Alsig, Poul Erik, f. 30.5.29. 1.6.48. 1.6.53 TA i Frederikssund, 1.5.54 København, 1.2.57 Svendborg, 1.8.57 Skælskør, 1.4.62 OTA, 1.4.68 fg. TK i Korsør, 1.3.69 TK, 1.7.69 TK 21, 1.12.72 abf VTI 24.

Alstrup, Gorm, f. 7.1.31. 15.3.55. 1.4.57 TB i København, 1.4.65 TBF, 1.7.69 TBF 8, 1.4.71 TVM.

Altofte, Ove Sigurd, f. 9.11.30. 1.8.54. 1.8.56 TB i København, 1.8.61 Esbjerg, 1.5.66 TBF, 1.7.69 TBF 8, 1.4.71 TVM 10.

Andersen, Aksel, f. 31.1.26. 1.4.51. 1.4.53 TB i København, 27.5.58 I.f.Ø.S., 1.6.59 TA 1

- København, 1.4.65 OTA i Hellerup, kt, 1.12.68 DT 1, 1.7.69 OTA 17, 1.12.69 København, 1.4.71 TK 20, 1.12.71 TK 21.
- Andersen, Anders Christian*, f. 29.8.24. 1.5.49. 1.5.51 GD, 1.4.52 GB, 1.11.53 u.f.nr., 1.4.54 GB, 1.4.64 GOB, 1.4.69 OTB i Padborg, 1.7.69 OTB 5, 1.12.70 TBF 7.
- Andersen, Anders Peter*, f.23.5.35. 1.8.52. 1.8.57 TA i Sønderborg, 10.8.57 Fåborg, 1.6.63 Rødbyhavn, 1.8.65 OTA, 1.7.69 OTA 17, 1.2.71 Haderslev, 1.4.71 TK 20, 1.9.72 TK 21.
- Andersen, Annelise Alvira*, f. *Henriksen* 20.10.35. 1.8.53. 1.6.59 TA i Kb. Lufth. Tfv., 1.8.64 u.f.n., 1.8.65 TA ved O.f.K., 1.11.65 OTA i I. Kasskt., 1.1.69 DT 9, 1.7.69 OTA 17, 1.6.70 OTA 19 ved DT 10, 1.4.71 TK 20, 1.9.72 TK 21.
- Andersen, Annelise Skov*, f. Poulsen, 15.9.42. 1.3.67 AS(O) i Holstebro, 1.9.72 OA(O).
- Andersen, Anni*, f. Jakobsen 6.11.45. 1.8.65. 1.8.70 TA 9 i Odense.
- Andersen, Arne*, f. 5.5.22. 1.8.50. 1.8.52 TB i København, 1.1.62 u.f.n., 15.7.62 TB i København, 1.11.62 Fredericia, 1.2.66 TBF, 1.7.69 TBF 8, 1.4.71 TBF 9, 1.11.72 TVM 10.
- Andersen, Bendt*, f. 25.8.25. 1.1.43. 1.1.48 TA i Middelfart, 12.7.48 Helsingør, 15.8.48 Kruså, 1.6.51 Padborg, 1.11.54 Kolding, 1.1.59 OTA, 1.4.65 TK, 1.7.69 TK 21, 1.4.71 VTI 24.
- Andersen, Bente Birch*, f. Nielsen 18.12.24. 1.10.44 kontormedhj. i Fakse, 1.8.46 I.f.Ø.S., 1.9.46 Tb. Spbkt., 1.10.46 kontorist, 1.9.49 u.f.n., 31.8.50 afsked, 1.3.60 KOF i I.f.Ø., 1.4.63 2. Finsp., 1.4.65 D.f.T., 1.4.69 OA (O).
- Andersen, Bernt Christian*, f. 10.1.12. 1.4.40. 1.4.42 TB i Ålborg, 1.3.44 Neksø, 1.4.48 OTB 2, 1.6.51 TA, 1.3.61 OTA, 1.3.67 fg. TK, 1.9.67 TK, 15.4.69 Rønne, 1.7.69 TK 21.
- Andersen, Birgit Juel*, f. *Sørensen* 3.9.31. 1.8.53. 1.8.55 kontorist i Køge, 1.7.60 u.f.nr., 15.10.60 kontorist i København, 1.4.61 KA 1, 1.6.63 Jernb. Tk., 15.12.63 u.f.nr., 15.6.65 afsked efter ansøgning 1.9.65 kt.funkt. ved Jernb. Tk., 1.4.71 OA(O) ved DT 6.
- Andersen, Bruno Aamann*, f. 30.4.50. 1.8.67. 1.3.73 TA 9 i Odense.
- Andersen, Børge*, f. 18.8.40. 1.11.63. 1.5.64 TB asp. i København, 1.7.64 Helsingør, 1.11.65 TB, 1.7.69 TB 3, 1.10.70 OTB 5.
- Andersen, Børge Steen*, f. 6.8.18. 1.1.43. 1.12.44 GE i Padborg, 1.4.46 GD, 1.4.50 GO, 1.4.52 GOB, 1.1.61 VM 7, 1.4.68 fg. OTVM i Sønderborg, 1.3.69 OTVM, 1.7.69 OTVM 13.
- Andersen, Carl Peter*, f. 27.5.50. 1.8.67. 1.8.72 TA 9 i Vejle.
- Andersen, Charles Vilner*, f. 10.11.19. 15.11.43 -31.1.52 i Tgk., 1.2.52 TB i København. 1.4.55 Ålborg, 1.4.60 OTB, 1.5.64 TBF, 1.4.68 fg. TVM, 1.1.69 TVM lds., 1.7.69 TVM 10, 1.4.71 OTVM 13.
- Andersen, Einar Kristian Letharius*, f. 4.1.17. 1.10.42. 1.10.44 GE i Kruså, 1.4.46 GD, 1.4.50 GO, 1.4.52 GOB, 1.8.60 VM 7, 1.9.62 VM 10, 1.4.69 TVM i Padborg, 1.7.69 TVM 10.
- Andersen, Ejner Albert*, f. 2.12.17. 15.7.42.-14.7.49 i Tgk., 15.7.49 TB i København. 1.5.50 Odense, 1.5.58 OTB 2, 1.4.64 TBF, 1.4.68 fg. TVM, 1.1.69 TVM lds., 1.7.69 TVM 10 lds., 1.4.71 OTVM 13.
- Andersen, Erik Kemp*, f. 1.5.35. 1.8.51. 1.8.56 TA i Gedser, 1.12.56 Præstø, 1.3.57 Gedser. 1.2.61 Odense, 1.1.64 OTA i København. 1.7.68 Randers, 1.7.69 OTA 17, 1.4.71 TK 20, 1.7.71 TK 21.
- Andersen, Erling*, f. 1.12.22. 1.2.47-31.12.54 Tgk., 1.1.55 TB i København, 1.5.59 Nyborg, 1.4.64 OTB, 1.4.66 TBF i Fåborg. 1.7.69 TBF 8, 1.9.69 TVM 10, 1.1.72 Svendborg.

- Andersen, Erling*, f. 10.1.33. 3.2.59. 1.3.61 TB i København, 1.2.63 Randers, 1.12.68 fg. TVM i Holstebro, 1.1.69 TVM lds., 1.7.69 TVM 10 lds., 1.5.71 Herning, 1.6.71 OTVM 13.
- Andersen, Erling*, f. 10.1.33. 3.2.59. 1.3.61 TB i København, 1.2.63 Randers, 1.12.68 fg. TVM i Holstebro, 1.1.69 TVM lds., 1.7.69 TVM 10 lds., 1.5.71 Herning, 1.6.71 OTVM 13. Kolding, 1.4.62 OTB, 1.4.66 TBF, 1.4.68 fg. TVM, 1.1.69 TVM lds., 1.7.69 TVM 10, 1.4.71 OTVM 13.
- Andersen, Finn Orla*, f. 10.10.39. 1.11.63. 1.11.65 TB i København, 1.4.69 Svendborg, 1.7.69 TB 3, 1.6.70 OTB 5.
- Andersen, Henning*, f. 26.2.46. 1.8.63. 1.8.68 TA i København, 1.7.69 TA 9, 1.8.69 Køge.
- Andersen, Flemming*, f. 23.10.32. 15.8.60. 1.9.62 TB i København, 1.10.63 u.f.n., 1.11.63 TB i København, 1.7.69 TB 3, 1.1.70 OTB 5, 1.3.70 TBF 7.
- Andersen, Henning Elbrønd*, f. 8.2.36. 1.7.61. 1.7.63 GB, 1.4.69 TB i Padborg, 1.7.69 TB 3, 1.3.70 OTB 5, 1.4.71 TBF 7.
- Andersen, Frits Ejler*, f. 29.8.22. 1.11.48. 1.1.51 TB i Holbæk, 1.4.57 Odense, 1.5.57 OTB 2, 1.5.60 København, 1.12.61 MP 2, 1.7.64 MP, 1.3.69 TVM, 1.7.69 TVM 10.
- Andersen, Henry Ejnar*, f. 6.7.11. 7.5.35–31.8.47 arb. på Københavns toldbod, 1.9.47 pakhusarb., 1.4.54 TPF 2, 1.9.62 fg. TPF 1, 1.1.63 TPF 1, 1.6.67 TPM, 1.3.69 TVM i København, 1.7.69 TVM 10.
- Andersen, Grete Rye*, f. *Eiersted* 28.7.12. 14.5.30. 1.4.37 kontorist i København, 1.4.45 KA, 1.4.52 KA 1, 1.10.58 Kb. Lufth. Tfv., 1.10.62 fg. OKA, 1.4.63 OKA, 1.12.68 DT 5, 1.7.69 OKA 17.
- Andersen, Hjalmar Christian*, f. 30.11.04. 1.9.22. 1.9.28 TA i Herning, 1.9.31 Vordingborg, 1.4.32 København, 1.12.44 tjt. OTA, 1.5.45 OTA, 1.5.50 tjt. TK, 1.1.51 TK, 1.7.55 tjt. VTI i l.f.o., 1.6.56 VTI, 1.4.60 TI 23, 1.8.62 fg. TI 26, 1.4.63 TI 26 i 3. Finsp., 1.7.64 4. Tinsp., 1.4.68 fg. DTC 26, 1.12.68 DT 2, 1.3.69 DTC 26, 1.7.69 DTC 36, 1.6.72 DTC 37 ved DT 3.
- Andersen, Grethe*, f. *Korsgaard* 27.1.38. 1.3.55. 1.2.59 KA 2 i København, 5.1.61 Kb. Lufth. Tfv., 1.2.63 fg. KA 1, 1.4.63 KA 1, 1.7.69 KA 12, 1.12.72 OKA 17.
- Andersen, Hans Aage*, f. 2.4.08. 1.4.47. 1.4.64 OTPB på Københavns Toldbod, 1.3.69 OTB i København, 1.7.69 OTB 5, 1.11.71 DT 8, 15.12.72 København.
- Andersen, Hans Christian Schlemann*, f. 9.7.33. 1.12.57. 1.12.59 TB i København, 1.1.62 Århus, 1.8.65 TBF i Egernsund, 1.4.68 fg. TVM i Gråsten, 1.1.69 TVM, 1.7.69 TVM 10, 1.4.72 Horsens.
- Andersen, Inge Gurli*, f. 1.3.26. 1.11.62 KOF i O.f.K., 1.4.69 KA(O), 23.9.69 DT 11, 1.4.70 AS(O), 1.4.71 OA(O) ved DT 3, 15.12.72 DT 1.
- Andersen, Hans Henrik Gummer*, f. 6.3.04. 1.6.20. 1.6.26 TA i Næstved, 8.10.26 Varde, 1.2.27 Kalundborg, 1.2.33 Svendborg, 1.4.43 OTA, 1.2.47 TF i Bogense, 1.4.61 TF i Skælskør, 1.4.62 TF 21, 1.8.64 TF 23 i Korsør, 1.4.68 fg. DTC, 1.3.69 DTC, 1.7.69 DTC 36.
- Andersen, Jens Albert Daniel*, f. 11.10.18. 1.4.46. 1.4.48 TB i København, 1.2.51 Assens, 1.5.51 København, 1.12.52 OTB 2, 1.7.57 OTB 1, 1.4.58 TBF, 1.4.64 TVM, 1.4.68 fg. TPAM 15, 1.3.69 TPAM 15, 1.7.69 TPAM 17, 5.11.69 DT 11, 1.4.71 DT 3.
- Andersen, Harald William*, f. 14.7.19. 15.8.45–30.4.52 i Tgk., 1.5.52 TB i København, 1.3.58
- Andersen, Johannes*, f. 26.4.39. 1.5.63. 1.5.65 TB i København, 1.1.69 Kalundborg, 1.7.69 TB 3, 1.3.70 OTB 5, 1.4.71 TBF 7.
- Andersen, Johannes Kristian*, f. 29.4.20. 1.4.46. 1.4.48 pakhusarb. i Randers, 1.1.55 TPF 2, 1.1.64 TPF, 1.4.68 fg. TVM, 1.3.69 TVM, 1.7.69 TVM 10.

- Andersen, Jørgen*, f. 7.6.32. 1.12.58. 1.12.60 TB i København, 1.4.68 fg. TBF, 1.2.69 TBF, 1.7.69 TBF 7, 1.12.72 TBF 8. 30.12.68 Orehoved tktrl., 1.2.69 TBF, 1.7.69 TBF 9, 1.8.70 TVM 10.
- Andersen, Jørgen Holger*, f. 1.3.18. 1.8.42–31.1.52 i Tgk., 1.2.52 TB i København, 1.4.60 OTB, 1.10.63 TBF, 1.4.68 fg. TVM, 1.1.69 TVM, 1.7.69 TVM 10, 5.11.69 TVM 10 lds., 1.12.69 DT 4, 1.4.71 OTVM 13.
- Andersen, Jørgen Nygaard*, f. 17.8.30. 1.6.55. 1.6.57 TB i København, 1.8.65 TBF, 1.7.69 TBF 8, 1.4.71 TVM 10.
- Andersen, Jørn*, f. 16.2.35. 1.8.52. 1.8.57 TA i København, 1.10.64 OTA i 2. Finsp., 1.7.69 OTA 19, 4.9.69 DT 8, 1.2.70 D.f.T., 1.4.71 TK 20, 1.8.71 TK 21.
- Andersen, Kaj Gunnar*, f. 20.7.18. 1.2.47. 1.2.49 TB i København, 1.1.54 OTB 2, 1.11.58 TBF, 1.11.64 TVM, 1.4.68 fg. OTVM, 1.3.69 OTVM, 1.7.69 OTVM 13, 5.11.69 DT 11, 1.12.72 TPAM 17 ved DT 3.
- Andersen, Kay Nygaard*, f. 14.7.22. 1.7.46. 1.7.48 TB i Frederikshavn, 1.5.51 Skagen, 1.6.53 OTB 2, 1.4.66 TBF, 1.7.69 TBF 8, 1.4.71 TVM 10.
- Andersen, Kirsten Lis*, f. 29.1.32. 15.8.48. 1.2.53 kontorist i Svendborg, 1.4.54 u.f.nr., 15.3.55 kontorist i Svendborg, 1.5.59 u.f.nr., 1.1.60 KA 2 i I. Kasskt., 1.12.60 Svendborg, 1.2.63 KA 1, 1.4.67 AS (O) 1.4.71 OA(O).
- Andersen, Knud Bernt*, f. 8.9.29. 1.9.45. 1.10.50 TA i Svaneke, 25.10.51 u.f.n., 1.11.54 TA i Helsingør, 1.9.62 OTA, 1.5.69 TK, 1.7.69 TK 20, 1.2.71 TK 21, 1.6.72 VTI 24 i Nyk. F., 1.12.72 Abf. TI 29.
- Andersen, Knud Bue Steen*, f. 7.3.23. 1.3.48. 1.3.50 GD, 1.4.52 GB, 1.4.64 GOB, 1.4.68 fg. TBF i Padborg, 1.7.69 fg. TBF 7, 1.11.69 TBF 7, 1.4.71 TBF 8.
- Andersen, Knud Erik Hove*, f. 1.6.27. 1.9.45. 1.9.50 TA i København, 1.2.60 O.f.K., Bevktl., 1.9.61 OTA, 1.7.68 fg. TK, 1.3.69 TK, 1.5.69 København, 1.7.69 TK 21.
- Andersen, Knud Otto*, f. 27.10.35. 15.9.61. 1.10.63 TB i Sakskøbing, 1.10.68 fg. TBF, 1.2.48, 1.8.65. 1.8.70 TA 9 i Nykøbing F.
- Andersen, Knud Taudal*, f. 4.11.31. 1.12.57. 1.12.59 TB i Padborg, 1.10.66 fg. TBF, 1.6.67 TBF, 1.7.69 TBF 7, 1.6.70 TBF 8, 1.11.71 TVM 10.
- Andersen, Knud Valdemar*, f. 8.5.24. 1.4.49. 1.4.51 TB i København, 1.9.57 OTB 2, 1.8.62 fg. TBF, 1.4.63 TBF, 1.4.68 fg. TVM, 1.3.69 TVM, 1.7.69 TVM 10.
- Andersen, Kristian Fahlmann*, f. 3.5.14. 1.10.45. 1.10.47 TB i København, 1.5.52 OTB 2, 1.7.56 Kyndby, 1.4.59 TBF i Korsør, 1.8.62 fg. TVM, 1.4.63 TVM, 1.4.66 OTVM, 1.4.68 fg. TPAM 15, 1.3.69 TPAM 15, 1.7.69 TPAM 17.
- Andersen, Kristian Vestergaard*, f. 15.5.23. 1.11.46–31.8.55 i Tgk., 1.9.55 TB i Århus, 1.4.64 OTB, 1.7.66 TBF ved Mobilpatr. i Århus, 1.4.68 fg. TVM i Århus, 1.1.69 TVM lds., 1.7.69 TVM 10, 1.4.71 OTVM 13.
- Andersen, Kurt Lindquist*, f. 13.11.31. 1.8.48. 1.8.53 TA i København, 1.9.62 OTA, 1.5.69 TK, 1.7.69 TK 20, 1.11.70 TK 21.
- Andersen, Lars Sigvard*, f. 16.3.06. 1.8.24. 1.8.30 TA i Padborg, 1.2.31 Horsens, 1.2.33 Maribo, 1.3.36 Horsens, 1.12.45 OTA i Ringkøbing, 1.4.50 Århus, 1.9.54 t.jg. TK i Odense, 1.12.55 TK, 1.5.63 OTK i Randers, 1.3.69 VTI, 1.7.69 VTI 25.
- Andersen, Mogens*, f. 27.4.46. 1.8.63. 1.8.68 TA i København, 1.7.69 TA 9, 1.8.70 D.f.T.
- Andersen, Myrte Ohm*, f. Pedersen 13.10.43. 1.9.60. 1.11.64 KA 2 i Nakskov, 16.11.64 u.f.nr., 16.4.65 KA 2 i Rødbyhavn, 1.4.66 KA 1, 1.9.66 Odense, 1.7.69 KA 9, 1.1.70 Helsingør, 1.4.71 OKA 17.
- Andersen, Ole Freddy*, f. 9.10.44. 1.8.62. 1.8.67 TA i København, 1.7.69 TA 9, 1.11.72 OTA 17.

- Andersen, Ole Lauritz*, f. 11.7.39. 1.11.63. 1.11.65 TPB i København, 1.3.69 TB, 1.7.69 TB 3, 1.6.70 OTB 5. fg. TBF i Padborg, 1.7.69 fg. TBF 7, 1.11.69 TBF 7, 1.1.71 TBF 8, 1.3.73 TBF 9.
- Andersen, Peter Hans Anker*, f. 18.5.12. 1.7.43. 1.7.45 pakhisarb. i København, 1.4.61 TPF, 1.4.63 TPHM 10, 1.8.64 AF, 1.4.68 fg. TPAM 15, 1.12.68 DT 3, 1.3.69 TPAM 15, 1.7.69 TPAM 17, 1.6.70 AI 20.
- Andersen, Poul Fritz*, f. 17.4.30. 1.7.57. 1.7.59 TB i København, 1.6.68 TA, 1.12.68 Helsingør, 1.7.69 TA 9.
- Andersen, Poul Richardt*, f. 23.8.20. 1.4.46. 1.4.48 TB i København, 1.4.53 OTB 2, 1.12.57 OTB 1, 1.4.58 TBF, 1.8.63 fg. TVM i Kb. Lufth. Tfv., 1.4.64 TVM, 1.10.65 3. Finsp., 1.1.69 DT 10, 1.7.69 TVM 10, 1.4.71 OTVM 13 ved DT 3, 15.12.72 DT 10.
- Andersen, Preben Gerhardt*, f. 7.4.37. 1.8.55. 1.8.60 TA i København, 15.7.64 Køge, 1.7.68 OTA, 1.7.69 OTA 17, 1.11.72 TK 20.
- Andersen, Richard Alexis*, f. 18.7.06. 1.9.22. 1.9.28 TA i Nykøbing S., 1.1.30 Kerteminde, 1.4.33 Helsingør, 1.6.45 tjt. OTA i I. f. T., 1.6.48 Helsingør, 1.10.49 OTA, 1.5.53 TK i Vordingborg, 1.4.65 OTK, 1.3.69 VTI i Næstved, 1.7.69 VTI 25.
- Andersen, Robert Wienke*, f. 14.3.36. 15.3.64. 1.4.66 TPB i København, 1.3.69 TB, 1.7.69 TB 3, 1.12.70 OTB 5.
- Andersen, Ruth Maren Søgaard, f. Hansen* 5.2.30. 1.8.46. 1.3.51 kontorist i Nakskov, 1.9.55 tjt. KA 2, 1.10.56 KA 2, 1.4.60 KA 1, 1.11.68 fg. OKA i Nykøbing F., 1.2.69 OKA, 1.7.69 OKA 17.
- Andersen, Svend Aage*, f. 18.4.30. 1.8.47. 1.8.52 TA i København, 21.12.59 Prøvesaml. og Fakt., 1.5.62 OTA, 1.4.65 D.f.T., 1.4.68 fg. TK, 1.5.69 TK, 1.7.69 TK 20, 1.6.70 TK 21, 1.2.71 TK 22, 1.4.71 VTI 24.
- Andersen, Svend Aage*, f. 6.5.39. 1.7.59. 1.7.64 TA i København, 1.9.64 Rødbyhavn, 1.6.69 Næstved, 1.7.69 TA 9, 1.3.70 OTA 17.
- Andersen, Svend Eivind*, f. 15.5.23. 1.11.46. 1.11.48 GD, 1.4.52 GB, 1.4.64 GOB, 1.4.68
- Andersen, Svend Erik*, f. 1.6.31. 1.8.48. 1.6.54 TA i København, 1.6.55 I.f.O., 1.5.60 I.f. Ø.S., 1.7.61 OTA ved Tkt. p. Kb. Tb., 1.7.64 København, 1.10.66 1. Finsp., 1.3.68 fg. TK, 1.1.69 DT 9, 1.3.69 TK, 1.7.69 TK 21, 1.9.72 VTI 24 i Køge.
- Andersen, Svend Georg Christian*, f. 5.11.17. 1.5.47. 1.5.49 TB i København, 1.4.54 OTB 2, 1.6.59 TBF, 1.4.65 TVM, 1.7.69 TVM 10.
- Andersen, Vilbert Bruno*, f. 22.6.24. 1.1.43. 1.1.48 TA i Frederikshavn, 1.11.49 Hobro, 1.5.53 København, 1.1.55 Prøvesaml. og Fakt., 1.1.59 OTA, 1.7.60 I.f.Ø.S., 1.11.62 fg. TK i Roskilde, 1.4.63 TK, 1.7.65 D.f.T., 1.4.68 fg. TI 23, 1.4.69 TI 23, 1.7.69 TI 32, 1.6.70 abf. TI 34, 1.11.70 TI 34, 1.5.71 abf. DTC ved DT 11, 1.9.72 DTC 36.
- Andersen, Villy Theodor*, f. 17.9.15. 15.11.40. 1.12.42 GE, 1.12.45 OGE, 1.4.48 GO, 1.4.52 GOB, 1.6.59 GVM, 1.9.60 VM 10, 1.1.61 OVM, 1.4.65 KOVM, 1.11.68 fg. TPAM 18 i Padborg, 1.3.69 TPAM 18, 1.7.69 TPAM 20.
- Andersen, Åge Hastrup*, f. 21.9.31. 1.8.48. 1.6.54 TA i Viborg, 1.3.63 OTA, 1.4.68 Randers, 1.7.69 OTA 17, 1.1.70 TK 20, 1.4.71 TK 21.
- Andersson, Erik*, f. 12.6.34. 1.8.51. 1.8.56 TA i Århus, 27.10.56 København, 1.1.64 OTA, 1.1.67 Ålborg, 1.7.69 OTA 17, 1.4.71 TK 20, 1.5.71 TK 21.
- Andersson, Jørgen Bang*, f. 4.4.28. 1.9.45. 1.9.50 TA i Roskilde, 26.10.50 København, 1.3.61 OTA, 1.7.66 fg. TK, 1.1.67 TK, 1.7.67 Svendborg, 1.7.69 TK 21, 1.7.71 VTI 24.
- Andreasen, Bent*, f. 14.3.40. 1.8.56. 1.8.61 TA i København, 1.11.61 Sæby, 1.7.68 OTA, 1.7.69 OTA 17, 1.10.69 Frederikshavn.
- Andreasen, Ernst Fogstrup*, f. 4.3.48. 1.8.65. 1.8.70 TA 9 i Holstebro, 1.1.73 DfT.
- Andreasen, Hans Jørgen Snor*, f. 4.4.27. 1.4.50. 1.4.52 GB, 1.4.64 GOB, 1.4.69 OTB i Padborg, 1.7.69 OTB 5, 1.4.71 TBF 7.

- Andreasen, Mogens Holt Thaagaard*, f. 24.11.48. 1.8.67. 1.8.72 TA 9 i Århus.
- Andreasen, Rut Skovgaard*, f. Skovgaard 14.9.30. 1.9.48. 1.10.51 kontorist i København, 1.4.60 KA 1, 1.1.62 Hellerup, 1.11.66 Jernb. Tk., 1.4.68 fg. OKA, 1.1.69 DT 10, 1.2.69 OKA, 1.7.69 OKA 17, 1.4.71 DT 9.
- Andreasen, Thorkild Frode*, f. 10.6.14. 1.7.45. 1.11.47 TB i Skagen, 1.12.51 OTB 2, 1.1.62 TBF, 1.4.68 fg. TVM, 1.3.69 TVM, 1.7.69 TVM 10.
- Andreasen, Verner Kristian*, f. 6.9.33. 1.6.57. 1.6.59 TB i Kb. Lufth. Tfv., 1.1.62 Esbjerg, 1.4.68 fg. TBF, 1.2.69 TBF, 1.7.69 TBF 7, 1.4.71 TBF 8.
- Andreassen, Bjarne*, f. 4.1.30. 1.4.56. 1.4.58 TB i København, 6.3.61 Århus, 1.1.62 Ålborg, 1.12.68 fg. TVM i Holstebro, 1.1.69 TVM lds., 1.7.69 TVM 10, 1.8.71 TBF 8 i Ålborg.
- Andreassen, Torben Børge*, f. 31.12.30. 1.8.47. 1.8.52 TA i Stege, 1.6.53 Gedser, 1.2.57 Odense, 1.2.59 Nykøbing F., 1.2.61 København, 1.4.61 OTA ved Pakhusforv., 1.9.67 fg. TK, 1.3.69 TK, 1.7.69 TK 21, 1.5.70 D.f.T. 1.6.70 TK 22, 1.6.72 VTI 24 i Helsingør.
- Andresen, Boy*, f. 28.10.30. 1.4.54–31.10.61 i Tgk., 1.11.61 TB i København, 1.12.64 Esbjerg, 1.4.69 OTB, 1.7.69 OTB 5, 1.4.71 TBF 7.
- Andresen, Børge Johannes Hansen*, f. 24.8.37. 1.5.55. 1.6.60 TA i Sønderborg, 1.7.60 I.f.T., 1.4.63 2. Finsp., 1.4.65 D.f.T., 1.7.68 OTA, 1.12.68 Herning, 1.7.69 OTA 17, 1.7.72 TK 20.
- Andresen, Hans Andreas*, f. 8.9.13. 1.7.31. 1.10.37 TA i Padborg, 1.2.39 Sønderborg, 1.7.44 Århus, 1.9.49 OTA i Ribe, 1.6.53 Kolding, 1.4.58 TK, 1.8.65 VTI i Sønderborg, 1.4.68 fg. TI 25, 1.3.69 TI 25, 1.7.69 TI 34.
- Andresen, Henning Erhardt*, f. 17.7.29. 1.1.55. 1.1.57 TPB i Næstved, 1.4.66 TPF, 1.3.69 TBF, 1.7.69 TBF 8, 1.4.71 TVM 10.
- Andresen, Margrethe*, f. 2.2.44. 1.12.66 AS(O) i Haderslev, 1.9.72 OA(O).
- Andresen, Valdemar Elias*, f. 4.9.30. 1.11.52. 1.11.54 GB, 1.4.68 GOB, 1.4.69 OTB i Padborg, 1.7.69 OTB 5. 1.4.71 TBF 7.
- Andresen, Werner Heinrich*, f. 8.8.18. 1.4.36. 1.9.42 TA i Gråsten, 1.8.43 Viborg, 1.8.47 Åbenrå, 1.7.54 OTA i Sønderborg, kt., 2.5.60 Sønderborg, 1.4.62 TK, 1.11.68 fg. TI 23, 1.3.69 TI 23, 1.7.69 TI 30.
- Andresen, Viggo Johannes Kristian*, f. 19.6.18. 1.3.37. 1.3.43 TA i Ribe, 1.2.47 Esbjerg, 1.6.55 OTA, kt., 1.3.60 Esbjerg, 1.8.62 fg. TK, 1.4.63 TK, 1.4.68 fg. TI 25, 1.3.69 TI 25, 1.7.69 TI 34.
- Anker, Aage Peter*, f. 26.2.18. 1.12.42. 1.12.44 GE, 1.4.46 GD, 1.4.50 GO, 1.4.52 GOB, 1.11.59 GVM, 1.11.61 VM 10, 1.5.62 OVM, 1.4.68 fg. OTVM i Kollund, 1.3.69 OTVM, 1.7.69 OTVM 13.
- Anker, Hugo Michal*, f. 28.4.41. 1.8.58. 1.8.63 TA i 2. Trevkt., 1.6.65 2. Finsp., 1.4.68 Århus, 1.7.69 TA 9, 1.10.69 OTA 17.
- Anker, Peter Martin*, f. 18.10.41. 1.4.64. 1.4.66 GB, 1.4.69 TB i Padborg, 1.7.69 TB 3, 1.8.71 OTB 5.
- Ankersen, Anker Schjødt*, f. 23.4.19. 1.4.36. 1.5.43 TA i Hjørring, 1.6.43 København, 1.1.44 Roskilde, 1.2.45 Kalundborg, 1.2.49 København, 1.1.55 Prøvesaml. og Fakt. 1.4.55 OTA, 1.4.62 TK i I.f.Ø.S., 1.5.63 I. Finsp., 1.1.69 DT 9, 1.7.69 TK 21, 1.2.71 abf VTI 24–25 ved DT 10, 1.4.71 VTI 24 ved DT 9.
- Ankersen, Ole Schjødt*, f. 14.6.43. 1.8.60. 1.8.65 TA i Slagelse, 1.7.66 Rødbyhavn, 1.7.69 TA 9, 1.11.69 Næstved, 1.4.71 OTA 17.
- Ankerstjerne, Bente*, f. Pedersen 8.1.39. 1.5.56. 1.2.60 KA i Ålborg, 1.7.60 u. f. n., 1.7.60 TE i Ålborg, 1.6.63 TA, 1.7.69 TA 9, 1.10.69 OTA 17.
- Anov, Alfred Hans Peter*, f. 26.6.18. 1.11.42. 31.8.51 i Tgk. 1.9.51 TB i København, 1.8.55

- Odense, 1.4.60 OTB, 1.7.65 TBF, 1.7.69 TBF 8, 1.4.71 TVM 10.
- Arngrimson, Hans Torben*, f. 2.4.39. 1.8.56. 1.8.61 TA i København, 1.7.68 OTA, 1.7.69 OTA 17.
- Ask, Ebbe*, f. 26.7.19. 1.3.37. 1.1.44 TA i København, 1.4.55 t.jg. OTA, 1.12.55 OTA, 1.12.57 Chr.havns Tkt., 1.2.65 København, 1.7.69 OTA 17, 1.9.69 TK 20.
- Askholm, Peter Erland*, f. 12.7.27. 1.9.44. 1.9.49 TA i Assens, 1.2.53 Odense, 1.9.60 OTA, 1.6.66 fg. TK, 1.7.66 TK, 1.7.69 TK 21.
- Asmussen, Erik Carl Wendelboe*, f. 4.12.09. 1.8.28. 1.8.34 TA i Vejle, 1.2.35 Haderslev, 1.7.44 Århus, 1.4.49 OTA, 1.12.55 t.jg. TK i Odense, 1.4.56 TK, 1.7.59 København, 1.7.63 OTK ved Jernb. Tkt., 1.11.68 fg. TI 23, 1.12.68 DT 5, 1.3.69 TI 23, 1.7.69 TI 32.
- Asmussen, Hans Verner Chresten*, f. 22.3.28. 1.4.52. 1.4.54 TPB i Århus, 1.2.58 TB i Helsingør, 1.2.67 Sønderborg, 1.4.68 fg. TBF, 1.2.69 TBF, 1.7.69 TBF 7, 1.4.71 TBF 8.
- Asmussen, Heinrich Nicolai*, f. 29.9.19. 15.9.45-31.8.55 i Tgk., 1.9.55 TB i Århus, 1.4.60 OTB, 1.1.64 Sønderborg, 1.4.68 fg. TBF, 1.3.69 TBF, 1.7.69 TBF 7, 1.4.71 TBF 8.
- Asmussen, Peter*, f. 11.2.21. 1.1.44. 1.1.46 GE, 1.4.46 GD, 1.6.51 GO, 1.4.52 GOB, 1.2.62 GVM, 1.4.68 fg. TVM i Padborg, 1.7.69 fg. TVM 10, 1.11.69 TVM 10, 4.8.71 Sønderborg.
- Astrup, Uffe Lui*, f. 8.12.25. 1.1.44. 1.1.49 TA i København, 1.1.60 OTA, 1.4.65 TK, 1.7.69 TK 21, 1.6.70 TK 22 ved DT 3, 1.7.71 TI 29 ved DT 4, 1.12.72 DT 3.
- Avnbøl, Ib Gerhardt*, f. 20.1.21. 16.7.48. 1.8.50 TB i København, 1.12.56 OTB 2, 1.4.62 TBF, 1.4.68 fg. OTVM, 1.3.69 OTVM, 1.7.69 OTVM 13, 5.11.69 DT 11, 1.4.71 DT 3.
- B**
- Bache, Kurt*, f. 6.5.31. 1.8.50. 1.8.55 TA i København, 1.9.62 OTA ved Pakhforv. på Kb. Tb, 1.12.68 DT 3, 1.7.69 OTA 17, 1.9.69 TK 20, 1.8.70 TCO, 1.4.71 TK 21.
- Backs, Arne*, f. 19.11.29. 1.7.46. 1.7.51 TA i Assens, 1.5.57 Esbjerg, 1.1.62 OTA, 1.4.68 fg. TK, 1.3.69 TK, 21.4.69 abf VTI, 1.7.69 TK 22, 1.12.70 VTI 24, 1.8.71 VTI 27.
- Bagger, Richard Henneberg*, f. 6.8.16. 1.5.44. 1.5.46 TB i København, 1.5.47 Frederikshavn, 1.10.50 OTB 2, 1.6.55 OTB 1, 1.11.55 Korsør, 1.4.58 TBF, 1.10.58 TVM i Vesterø på Læsø, 1.1.69 Læsø, 1.7.69 TVM 10, 1.4.72 Frederikshavn.
- Bagb, Olaf Abraham Hermann*, f. 5.3.18. 1.4.46. 1.4.48 TB i Frederikshavn, 1.11.52 OTB 2, 1.10.60 Skagen, 1.4.64 TBF, 1.7.69 TBF 8, 1.3.70 TVM 10.
- Bahnsen, Kirsten Spur*, f. 28.12.45. 1.8.64. 1.8.69 TA 9 i København, 1.11.72 Århus.
- Bahnsen, Thommas*, f. 31.5.19. 1.3.58 KOF i I.f.O., 1.4.71 OA(O) ved DT 1, 15.12.72 DT 2.
- Bak, Frede Gunnar*, f. 10.3.27. 1.4.44. 1.4.49 TA ved Kb. Lufth. Tfv., 26.10.50 København, 1.4.60 OTA, 1.4.65 VTI i D.f.T., 1.7.69 VTI 25, 1.4.71 TI 29.
- Bak, Knud*, f. 13.1.35. 1.9.61. 1.9.63 TB i København, 1.1.69 Ålborg, 1.7.69 TB 3, 1.3.70 OTB 5, 1.4.71 TBF 7.
- Bak, Niels Otto Kristian*, f. 2.8.03. 1.6.19. 1.6.25 TA i Odense, 1.2.27 København, 1.10.40 OTA, 1.4.46 TK, 1.4.52 VTI, 1.4.61 TI 23, 1.4.68 fg. TI 25, 1.12.68 DT 2, 1.3.69 TI 25, 1.7.69 TI 34, 1.12.72 DT 3.
- Bak-Jensen, Torben*, f. 28.6.37. 1.8.54. 1.8.59 TA i Hillerød, 1.12.61 Helsingør, 1.6.67 OTA, 1.7.69 OTA 17, 1.4.71 OTA 19, 1.2.72 TK 20.
- Ballisager, Svend Aage*, f. 14.8.14. 1.6.33. 1.6.39 TA i Horsens, 1.8.41 Ebeltoft, 1.7.48 Århus, 1.4.54 OTA, 1.4.61 TK, 1.11.68 fg. TI 23 i Randers, 1.3.69 TI 23, 1.7.69 TI 29.
- Balslev, Jens Benjamin*, f. 11.12.39. 1.11.64. 1.11.66 TB i København, 1.7.69 TB 3, 1.6.72 OTB 5.
- Bandholm, Hans Herman*, f. 20.7.40. 1.8.57. 1.9.62 TA i Frederikshavn, 1.7.69 TA 9, 1.10.69 OTA 17.

- Bang, Bent Preben*, f. 22.2.29. 1.9.45. 1.9.50 TA i Sorø, 1.10.50 København, 1.3.61 OTA, 1.1.67 fg. TK, 1.9.67 TK, 1.7.69 TK 21.
- Bang, Ejler*, f. 26.11.20. 1.3.46. 1.3.48 GD, 1.4.52 GB, 1.4.54 GOB, 1.12.62 VM 7, 1.4.68 fg. TVM i Padborg, 1.7.69 fg. TVM 10, 1.11.69 TVM 10.
- Bang, Frode*, f. 22.5.34. 1.7.58. 1.7.60 TPB i Ålborg, 22.3.65 København, 1.6.67 TA, 1.7.69 TA 9, 1.9.72 OTA 17.
- Bang, Gregers Christian*, f. 24.8.18. 1.4.36. 1.9.42 TA i Padborg, 1.7.44 Kruså, 1.2.46 København, 1.2.47 Frederikshavn, 1.8.47 Højer, 1.4.54 OTA i Silkeborg, 1.4.59 TK ved Ndr. Frihavns Tkt., 1.10.62 ved Prøvesaml. og Fakt., 1.4.65 D.f.T., 1.7.69 TK 22.
- Bang, Jørgen*, f. 9.12.31. 1.8.58. 1.8.60 TB i København, 1.1.62 Esbjerg, 1.4.68 fg. TBF, 1.2.69 TBF, 1.7.69 TBF 7, 1.9.72 TBF 8.
- Bang, Mogens Alfred Nolsøe*, f. 24.6.24. 1.4.49. 1.4.51 TB i København, 1.3.52 Neksø, 1.9.57 OTB 2, 1.7.61 TBF, 1.4.66 TVM, 1.7.69 TVM 10, 1.10.69 Rønne, 1.6.70 TVM 10 lds., 1.4.71 OTVM 13.
- Bangsholt, Niels Finn*, f. 21.10.41. 1.11.63. 1.11.65 TB i København, 1.6.68 Esbjerg, 1.7.69 TB 3, 1.6.70 OTB 5.
- Bank, Annelise*, f. Larsen 29.2.20. 1.12.35 kontorarb. i I.f.Ø.S., 1.8.37 København, 1.6.41 I.f.Ø., 30.4.42 afsked, 1.6.44 kontormedhj. i Esbjerg, 1.12.59 KOF i I.f.Ø.S., 1.4.63 1. Finsp., 1.4.68 OA (O), 1.1.69 DT 9, 1.1.71 DT 8, 15.12.72 DT 10.
- Bank, Erik*, f. 29.9.49. 1.8.67. 1.8.72 TA 9 i Helsingør.
- Bank, Martin Pedersen*, f. 10.4.15. 1.3.60 KOF i Prøvesaml. og Fakt., 1.4.65 D.f.T., 1.4.66 OA(O).
- Bannis, Jørgen Christian*, f. 1.7.35. 1.11.52. 1.11.57 TA i København, 1.1.61 Prøvesaml. og Fakt., 1.4.65 OTA i København, 1.7.69 OTA 17, 1.12.70 DT 10, 1.4.71 TK 20, 1.2.72 København, 1.12.71 TK 21.
- Barsted, Erik*, f. 30.11.22. 15.6.47. 1.7.49 TB i København, 10.8.53 u.f.n., 1.9.53 TB i København, 1.6.54 OTB 2, 1.9.59 fg. TBF, 1.4.60 TBF, 1.2.66 TVM, 1.4.68 fg. OTVM, 1.3.69 OTVM, 1.7.69 OTVM 14, 1.4.71 TPAM 17 i DT 6.
- Bastholm, Jens*, f. 13.2.15. 1.1.32. 1.3.39 TA i I.f.T., 1.3.41 I.f.O., 1.9.43 Odense, 1.7.53 tlg. OTA, 1.10.54 OTA, 1.4.60 TK, 1.11.65 VTI i Svendborg, 1.11.68 fg. TI 25 i Odense, 1.3.69 TI 25, 1.7.69 TI 34.
- Bay, Lene Kirstine*, f. Bødker 21.7.43. 1.8.59. 1.8.64 KA 2 i Odense, 1.9.64 Hobro, 1.4.65 KA 1, 1.2.66 Odense, 1.7.69 KA 12, 1.4.71 OKA 17.
- Bech, Aage*, f. 24.7.39. 20.8.56. 1.9.61 TA i Ringsted, 1.9.62 Køge, 1.5.64 Næstved. 1.10.68 OTA, 1.7.69 OTA 17.
- Bech, Eigil*, f. 26.8.13. 1.7.31. 1.9.37 TA i Kolding, 1.9.39 København, 1.9.52 tlg. OTA, 1.2.53 OTA, 1.4.58 TK, 1.8.63 fg. OTK ved Kb. Lufth. Tfv., 1.4.64 OTK, 1.12.68 DT 5, 1.3.69 VTI, 1.7.69 VTI 24, 1.2.70 abf. TI 29, 1.6.70 TI 29.
- Becher, Erna Lone*, f. Vadum 4.6.36. 1.8.52. 1.7.57 kontorist i I.f.O., 1.10.58 Jernb. Tkt., 15.9.62 4. Finsp., 1.2.63 KA 1, 1.4.63 3. Finsp., 1.4.68 fg. OKA i TCO, 1.2.69 OKA, 1.7.69 OKA 17, 1.8.70 DT 10, 1.4.71 DT 2, 15.12.72 DT 6.
- Beck, Kurt*, f. 5.10.35. 1.8.53. 1.8.58 TA i Esbjerg, 1.3.66 OTA, 1.7.69 OTA 17, 1.5.71 TK 20, 1.12.72 TK 21.
- Beha, Knud*, f. 27.4.33. 1.8.50. 1.8.55 TA i København, 1.12.62 OTA, 1.7.69 OTA 17, 1.1.70 TK 20, 1.4.71 TK 21.
- Below, Poul Holger*, f. 4.10.29. 1.11.58. 1.11.60 TBP i København, 1.7.61 TB i Kb. Lufth. Tfv., 1.11.63 København, 1.2.65 Kb. Lufth. Tfv., 1.12.68 DT 5, 1.7.69 TB 3, 1.3.70 OTB 5, 1.4.71 TBF 7.
- Bendtsen, Niels Peder*, f. 3.3.31. 1.11.54. 1.11.56 TB i København, 1.6.63 TA, 1.7.69 TA 9, 1.10.69 OTA 17, 1.5.72 Thisted.

- Bengtson, Henning*, f. 7.9.45. 1.8.62. 1.8.67 TA i København, 1.4.68 Frederikshavn, 1.7.69 TA 9, 1.4.71 u.f.nr.
- Bentsen, Sigurd*, f. 7.7.20. 1.5.47. 1.5.49 TB i Kb. Lufth. Tfv., 1.4.54 OTB 2, 27.3.57 København, 1.4.60 TBF, 1.3.64 3. Finsp. 1.8.67 fg. TVM, 1.10.67 TVM, 1.1.69 DT 10, 1.7.69 TVM 10, 1.4.71 DT 11, 15.12.72 København.
- Bentzen, Holger*, f. 23.6.41. 1.3.64. 1.3.66 GB, 1.4.69 TB i Padborg, 1.7.69 TB 3, 1.8.71 OTB 5, 1.9.72 Svendborg.
- Benzon, Bent Linde von*, f. 30.7.35. 1.8.53. 1.8.58 TA i København, 1.8.61 I.f.Ø.S., 1.4.63 1. Finsp., 1.3.66 OTA, 1.1.69 Ålborg, 1.7.69 OTA 17, 1.4.71 TK 20, 1.12.72 TK 21.
- Benzon, Erik von*, f. 24.2.14. 1.8.43. 1.8.45 TB i København, 1.6.49 OTB 1 i Kb. Lufth. Tfv., 1.1.56 tlg. TVM 2 i I.f.O., 1.8.57 Kb. Lufth. Tfv., 1.4.58 TVM, 1.8.63 fg. OTVM, 1.4.64 OTVM, 1.4.68 fg. TPAM 15, 1.12.68 DT 5, 1.3.69 TPAM 15, 1.7.69 TPAM 17, 1.12.69 DT 2, 1.4.71 DT 3.
- Berg, Ejgil*, f. 3.12.33. 1.8.50. 1.8.55 TA i Århus, 10.5.57 Assens, 1.12.58 Herning, 1.6.60 Århus, 1.8.63 OTA, 1.7.69 OTA 17, 1.6.70 OTA 19, 1.8.70 TK 20, 1.4.71 TK 21.
- Bergholz, Finn*, f. 13.1.48. 1.8.66. 1.8.71 TA 9 i Kolding.
- Bergqvist, Egon Hilding*, f. 9.11.24. 1.5.48. 1.5.50 TB i København, 1.6.56 OTB 2, 1.4.62 TBF, 1.6.63 Rødbyhavn, 1.4.66 TVM, 19.12.68 TVM lds., 1.7.69 TVM 10 lds., 1.9.69 OTVM 13.
- Bergstrøm, Elvin Leo*, f. 22.4.24. 15.7.48. 1.9.50 TB i København, 1.9.55 Næstved, 1.12.56 OTB 2, 1.10.62 fg. TBF, 1.4.63 TBF, 1.4.68 fg. TVM, 1.1.69 TVM lds., 1.7.69 TVM 10, 1.4.71 OTVM 13.
- Bertelsen, Jørgen Peter*, f. 26.11.15. 1.6.32. 1.12.39 TA i Århus, 1.4.42 Ålborg, 1.1.54 OTA i Næstved, kt., 1.7.58 Næstved, 1.10.59 fg. TK i Kruså, 1.4.60 TK, 1.11.68 fg. TI 25 i Frederikshavn, 1.3.69 TI 25, 1.7.69 TI 34.
- Bertelsen, Krestian*, f. 15.2.37. 1.12.58. 1.12.60 TPB i København, 1.12.62 Århus, 1.3.69 TB, 1.7.69 TB 3, 1.1.70 OTB 5, 1.2.71 TBF 7.
- Bertelsen, Paul*, f. 31.12.29. 1.8.46. 1.8.51 TA i Sæby, 16.11.51 u.f.n, 16.11.52 TA i København, 1.3.61 OTA, 1.4.65 D.f.T., 1.5.67 fg. TK, 1.12.67 TK, 1.7.69 TK 22, 1.4.71 VTI 24.
- Bertelsen, Thorkild Søndergaard*, f. 9.7.45. 1.8.62. 1.8.67 TA i Ærøskøbing, 1.4.68 Kolding, 1.7.69 TA 9, 1.4.71 TA 11.
- Berthelsen, Holger*, f. 27.1.12. 1.8.28. 1.2.36 TA i Åbenrå, 1.2.37 Ribe, 1.1.42 Ålborg, 1.7.49 tlg. OTA, 1.5.53 OTA, 1.4.58 TK, 1.4.65 VTI, 1.7.69 VTI 25.
- Berthelsen, Svend Aage*, f. 20.7.37. 1.8.54. 1.8.59 TA i København, 1.4.61 Kb. Lufth. Tfv., 1.7.61 Kastrup, 1.6.63 Rødbyhavn, 1.2.67 København, 1.3.67 OTA, 1.7.69 OTA 17, 1.2.70 D.f.T., 1.9.71 TK 20.
- Bieler, Povl*, f. 10.7.33. 1.1.58. 1.1.60 TB i Gedser, 1.12.67 fg. TBF, 1.3.69 TBF, 1.7.69 TBF 7, 1.10.70 TBF 8.
- Bindslev, Arne Christian*, f. 22.1.20. 1.12.45. 1.12.47 TB i Århus, 1.9.52 OTB 2, 1.1.57 OTB 1, 1.4.58 TBF, 1.8.62 TVM, 1.2.67 fg. OTVM, 1.4.67 OTVM, 1.7.69 OTVM 14.
- Birkedal-Hansen, Georg Andreas*, f. 29.7.06. 1.8.24. 1.8.30 TA i Haderslev, 1.2.35 Kolding, 1.2.37 Saksøbing, 1.2.39 Kolding, 1.9.46 OTA i Vejle, 1.4.51 tlg. TK i Tønder, 1.4.55 TK i Vejle, 1.8.62 fg. VTI, 1.4.63 VTI, 1.8.64 TF 23 i Hjørring, 1.4.66 TF 25, 1.7.69 TF 34, 1.12.71 Frederikshavn.
- Bisbjerg, Erling*, f. 4.4.40. 1.8.56. 1.8.61 TA i Gedser, 1.2.65 Bandholm-Maribo, 1.7.68 OTA, 1.7.69 OTA 17, 1.9.69 Nykøbing F.
- Bjarne, Bodil Johanne*, f. 9.7.12. 1.3.46 kontormedhj. i 1. Trevkt., 1.4.69 OA (O), 1.11.70 DT 3, 16.11.70 TCO.
- Bjarrum, Børge Johannes*, f. 17.3.16. 1.1.35. 1.1.41 TA i I.f.O., 1.9.48 Kb. Lufth. Tfv., 5.2.51 I.f.O., 15.2.54 u.f.n., 1.1.55 TA i År-

- hus, 1.4.55 tlg. OTA i I.f.O., 1.4.56 OTA, 1.9.61 TK i København, 1.10.63 fg. OTK i Kb. Lufth. Tfv., 1.4.64 OTK, 1.4.68 fg. TI 25 i Køge, 1.3.69 TI 25, 1.7.69 TI 34.
- Bjerg, Knud*, f. 26.12.37. 8.2.54. 1.8.60 TA i København, 1.4.61 I.f.T., 1.4.63 2. Finsp., 1.7.68 OTA, 1.7.69 OTA 17, 4.9.69 DT 8, 1.2.72 København, 1.12.72 TK 20.
- Bjernå, Poul Egon Rasmussen*, f. 13.2.26. 1.1.43. 1.1.48 TA i Svendborg, 1.2.48 København, 1.9.50 I.f.T., 1.6.55 I.f.O., 1.1.59 OTA, 1.9.62 4. Finsp., 1.4.63 3. Finsp., 1.4.65 D.f.T., 1.7.65 TK, 1.2.68 TCO, 1.7.69 TK 21, 1.2.70 DT 9, 1.2.71 abf VTI 24-25-27, 1.4.71 VTI 24 ved DT 1, 1.7.72 Odense.
- Bjerregaard, Kristian Hald*, f. 23.7.38. 15.5.63. 1.6.65 GB, 1.4.69 TB i Padborg, 1.7.69 TB 3, 1.8.70 OTB 5.
- Bjerregaard, Mads*, f. 2.8.35. 1.8.53. 1.8.58 TA i Tønder, 1.3.64 OTA i Ebeltoft, 1.7.69 OTA 17, 1.10.69 Randers, 1.4.71 TK 20, 1.8.71 TK 21.
- Bjerregaard, Thomas*, f. 5.11.29. 1.11.56. 1.11.58 TB i København, 1.2.60 Randers, 1.6.60 Kb. Lufth. Tfv., 1.1.61 København, 1.4.66 TBF, 1.7.69 TBF 8, 1.4.71 TVM 10, 1.10.71 OTVM 13 ved DT 5.
- Bjerring, Bent*, f. 1.8.35. 1.7.62. 1.7.64 TB i København, 1.3.66 Århus, 1.7.69 TB 3, 1.3.70 OTB 5, 1.4.71 TBF 7.
- Bjørck, fru Karen Sigrid Egelund, f. Petersen* 2.9.33. 1.9.49. 1.4.55 kontorist i I.f.Ø.S., 1.5.58 Kb. Lufth. Tfv., 1.4.62 KA 1, 1.5.64 Kastrup, 1.6.69 DT 5, 1.7.69 KA 12, 1.12.69 DT 4, 1.1.71 DT 3, 1.2.71 OKA 15, 1.4.71 OKA 17 ved DT 4.
- Bjørkmann, Steen Einer*, f. 29.7.40. 12.6.61. 1.8.63 TB i København, 1.7.69 TB 3, 1.3.70 OTB 5, 1.4.71 TBF 7.
- Bjørnsen, Bjørn Moberg*, f. 29.4.45, 1.9.63. 1.9.68 TA i Rønne, 1.7.69 TA 9, 1.9.71 TA 11.
- Bjørnsen, Mogens Oluf*, f. 13.9.13. 16.6.42. 1.7.44 TB i København, 1.1.48 Hasle, 1.3.49 OTB 2, 1.6.54 OTB 1, 1.11.55 Hammerhavnen, 1.4.57 TVM 2, 1.1.63 fg. TVM 1, 1.4.63 TVM, 1.11.68 fg. TPAM 15 i Rønne, 1.3.69 TPAM 15, 1.7.69 TPAM 17.
- Blaabjerg, Johnny*, f. 4.12.35. 1.9.60. 1.9.62 TPB i København, 1.4.68 fg. TBF, 1.3.69 TBF, 1.7.69 TBF 7, 1.12.72 TBF 8.
- Black, Børge Nedergaard*, f. 15.4.47. 1.8.64. 1.8.69 TA 9 i Århus.
- Blendstrup, Ole Kvist*, f. 1.10.38. 1.8.56. 1.8.61 TA i Skanderborg, 1.4.68 Århus, 1.7.68 OTA, 1.7.69 OTA 17.
- Blicher, Harald*, f. 23.9.03. 1.6.20. 1.6.26 TA i Sæby, 1.2.27 Ålborg, 1.2.29 Lemvig, 1.2.30 Gedser med tjeneste ved Gedser-Warnermünde ruten, 1.4.36 Ålborg, 1.10.42 OTA i Slagelse, kt., 1.2.44 Ringsted, 1.4.46 TK, 1.5.50 TF i Ringsted, 1.2.62 TF 23 i Gedser, 1.7.69 TF 29.
- Blædel-Hastrup, Svend Erik*, f. 19.12.30. 1.3.58. 1.3.60 TB i København, 1.4.68 fg. TBF, 1.3.69 TBF, 1.7.69 TBF 7, 1.2.71 TBF 8.
- Boas, Johan Niclas*, f. 28.6.26. Cand. jur. 1.1.44. 1.1.49 TA i Køge, 16.5.49 Marstal, 1.11.52 København, 1.8.55 I.f.T., 1.3.57 2. Trevkt., 1.1.60 OTA, 1.2.60 u.f.n., 1.6.60 OTA i 2. Trevkt., 1.7.60 SEK i Dept., 1.4.65 TI 23 i D.f.T., 1.4.68 fg. TI 25, 1.4.69 TI 25, 1.7.69 TI 34.
- Boch, Willi*, f. 2.2.49. 1.8.66. 1.8.71 TA 9 i Esbjerg.
- Bode, Knud Lindholm*, f. 20.4.36. 1.8.63. 1.8.65 TB i København, 1.1.69 Sønderborg, 1.7.69 TB 3, 1.3.70 OTB 5, 1.2.72 TBF 7.
- Bodholt, Max Erling*, f. 23.3.04. 1.5.21. 1.5.27 TA i København, 1.4.28 Frederiksværk, 1.7.30 Åbenrå, 1.11.32 København, 1.5.44 OTA, 1.6.49 TK, 1.4.62 OTK, 1.3.69 VTI, 1.5.69 DT 3, 1.7.69 VTI 27.

- Bodrup, Kaj*, f. 15.9.18. 1.6.35. 1.10.42 TA i Skive, 1.6.43 Ålborg, 1.1.46 København, 1.2.47 Århus, 1.4.55 OTA, 1.7.62 TK. 1.7.69 TK 21, 1.4.71 VTI 24.
- Boelt, Peder*, f. 9.1.20. 1.7.49. 1.7.51 TB i Ålborg, 1.2.58 OTB 2, 1.8.62 fg. TBF, 1.4.63 TBF, 1.10.68 Randers, 1.7.69 TBF 8, 1.11.71 Ålborg, 1.3.73 TVM 10.
- Bogh, Ejner Harald*, f. 8.6.27. 1.9.44. 1.6.50 TA i Åbenrå, 1.6.61 OTA, 1.6.66 fg. TK, 1.7.66 TK, 1.4.68 Haderslev, 1.7.69 TK 21.
- Bogh, Holger Carl*, f. 18.7.24. 1.1.42. 1.1.47 TA i Åbenrå, 1.6.48 Svendborg, 1.4.58 OTA, 1.8.64 TK, 21.4.69 abf. VTI, 1.7.69 TK 22, 1.9.69 VTI 24, 1.11.71 VTI 25.
- Bohlbro, Peter Hansen*, f. 9.9.22. 1.3.46. 1.3.48 GD, 1.4.52 GB, 1.4.55 GOB, 1.7.62 VM 7, 1.9.62 VM 10, 1.4.69 TVM i Padborg, 1.7.69 TVM 10.
- Bohm, Heinrich Svend Aage*, f. 19.6.07. 1.8.24. 1.8.30 TA i Maribo, 1.2.31 Esbjerg, 1.2.35 Slagelse, 1.7.38 Nyborg, 12.4.40 til midl. tjeneste i Dept., 1.5.44 tlg. OTA, 1.7.50 tlg. TK i I.f.Ø.S., 1.4.52 TK, 1.5.55 I.f.T., 1.6.56 VTI i I.f.Ø.S., 1.4.63 1. Finsp., 1.8.66 TI 23, 1.1.69 DT 10, 1.7.69 TI 29, 1.1.71 DT 8, 15.12.72 DT 9.
- Bohn-Jespersen, Aage*, f. 15.2.12. 1.7.29. 1.1.37 TA i Bogense, 1.10.39 Assens, 1.7.49 tlg. OTA, 1.5.53 OTA i Næstved, 1.4.58 TK, 1.7.69 TK 21.
- Bojda, Josef Johannes*, f. 1.2.35. 1.7.62. 1.7.64 TB i Rødbyhavn, 1.1.69 Næstved, 1.7.69 TB 3, 1.6.70 OTB 5.
- Bojsen, Verner Wiberg*, f. 6.4.16. 1.6.32. 1.5.40 TA i København, 1.9.40 I.f.T., 1.2.43 Åbenrå, 1.2.45 Ålborg, 1.2.47 Helsingør, 1.7.53 tlg. OTA i København, 1.3.54 OTA, 15.5.57 I.f.O., 1.10.59 fg. TK ved O.f.K., Bevktl., 1.4.60 TK, 1.4.68 fg. VTI, 1.4.69 VTI ved DT 10, 1.7.69 VTI 25.
- Boldsen, Erik Leonard*, f. 13.1.34. 1.8.50. 1.8.55 TA i Assens, 1.1.56 Gedser, 1.2.61 Nykøbing F., 1.10.63 OTA i Gedser, 1.7.69 OTA 17, 1.2.71 TK 20, 1.4.71 TK 21, 1.4.73 Nykøbing F.
- Bollmann, Niels Andersen*, f. 11.7.39. 1.8.55. 1.8.60 TA i København, 1.12.61 Kb. Lufth. Tvf., 1.7.65 Silkeborg, 1.4.68 Vejle, 1.7.68 OTA, 1.7.69 OTA 17, 1.4.71 OTA 19.
- Bommersholdt, Niels Henrik Petersen*, f. 1.7.38. 1.6.56. 1.6.61 TA i Roskilde, 1.3.66 OTA i Roskilde, kt., 1.8.68 Fredericia, 1.7.69 OTA 17, 1.6.71 TK 20, 1.1.73 TK 21.
- Bonné, Lillian Elisabeth*, f. Sørensen 28.7.34. 1.7.51. 1.11.55, kontorist i København, 1.11.63 KA 1, 1.7.69 KA 12, 1.2.70 TCO, 1.7.70 D.f.T., 1.12.72 OKA 17.
- Borch-Madsen, Georg*, f. 25.4.37. 24.8.54. 1.7.60 TA i I.f.T., 1.4.63 2. Finsp., 1.7.68 OTA, 1.6.69 Køge, 1.7.69 OTA 17, 1.9.72 TK 20.
- Bordal, Grethe Marie*, f. 20.2.22. 1.7.38. 1.3.46 kontorist i Holbæk, 1.11.46 TE i København, 1.7.49 TA i O.f.K., 1.10.59 OTA ved Kreditopplt., 1.11.62 Hellerup, kt., 1.3.65 Tb. Hvkt., 1.11.65 TK, 1.12.68 DT 3, 1.7.69 TK 21, 1.4.71 DT 4.
- Borg, Karl Jensen*, f. 21.2.24. 1.2.41. 1.4.46 TA i Gråsten, 1.5.48 Padborg, 1.5.54 Kolding, 1.4.58 OTA, 1.4.64 TK, 1.7.69 TK 21, 1.4.71 VTI 24.
- Borg, Kell Kromann*, f. 17.12.30. 1.6.47. 1.6.52 TA i Sæby, 24.10.52 Silkeborg, 1.5.55 Skive, 1.8.61 Århus, 1.5.62 OTA, 1.4.68 fg. TK, 1.5.69 TK, 1.7.69 TK 21, 1.2.72 VTI 24.
- Borten, Erik*, f. 18.6.39. 1.8.56. 1.8.61 TA i København, 1.7.62 u.f.n., 1.8.63 TA i København, 1.7.69 TA 9, 1.10.69 OTA 17, 1.2.70 D.f.T., 23.8.71 TCO, 1.10.72 Helsingør.
- Borup, Fritz*, f. 11.7.36. 1.8.54. 1.8.59 TA i København, 1.3.67 OTA, 1.7.69 OTA 17, 1.11.71 TK 20.
- Boserup, Henning*, f. 11.11.15. 1.2.33. 1.12.39 TA i København, 1.1.44 I.f.T., 1.10.46 København, 1.2.53 tlg. OTA, 1.8.53 OTA, 1.6.56 TK ved Eftersøgningstj., 1.4.60 VTI, 1.4.65 TI 23 i D.f.T., 1.4.68 fg. TI 26 ved

- DT 11, 1.3.69 TI 26, 1.7.69 TI 36, 1.4.71 DT 3.
- Boysen, Hans Christian*, f. 7.5.35. 1.1.60. 1.1.62 GB, 1.4.69 TB i Padborg, 1.7.69 TB 3, 1.1.70 OTB 5, 1.4.71 TBF 7.
- Boysen, Verner*, f. 24.2.41. 1.4.63. 1.4.65 GB, 1.4.69 TB i Padborg, 1.7.69 TB 3, 1.3.70 OTB 5, 1.4.70 Haderslev, 1.12.72 TBF 7.
- Braae, Carl Benedict*, f. 21.3.03. 1.5.20. 1.5.26 TA i Tønder, 1.1.30 Randers, 1.2.42 OTA i Kolding, 1.9.46 TK, 1.4.62 TKS 21, 1.3.69 VTI, 1.7.69 VTI 27.
- Braae, Hugo*, f. 27.4.30. 15.6.55. 1.7.57 TPB i København, 1.5.65 Materieldepotet, 1.4.66 TPF, 1.3.69 TBF, 1.7.69 TBF 8, 1.4.71 TVM 10.
- Braagaard, John*, f. 26.3.42. 1.11.64. 1.11.66 TB i Gedser, 1.7.69 TB 3, 1.7.71 Nykøbing F., 1.9.72 OTB 5.
- Brabrand, Bruno William*, f. 9.6.26. 1.1.44. 1.1.49 TA i København, 1.1.60 OTA, 1.7.65 TK, 1.7.69 TK 21, 1.8.71 VTI 24 i Helsingør.
- Brandbyge, Tage*, f. 1.1.40. 1.8.57. 1.8.62 TA i København, 1.12.65 Køge, 1.7.69 TA 9, 1.10.69 OTA 17.
- Brandt, Flemming Aksel Ernst*, f. 3.6.37. 1.8.58. 1.8.60 TPB i København, 17.6.63 Kb. Lufth. Tfv., 1.8.66 fg. TPF ved Jernb. Tk., 1.4.67 TPF, 1.12.68 DT 6, 1.3.69 TBF, 1.7.69 TBF 8 i København, 1.4.71 TVM 10.
- Brandt, Karl Kristian Sailor*, f. 21.4.05. 1.2.48 pakhisarbejder på Kb. Tb., 1.4.64 OTPB, 1.1.65 fg. TPF ved Jernb. Tk., 1.4.65 TPF, 1.12.68 DT 6, 1.3.69 TBF, 1.7.69 TBF 8 i København.
- Brandt, Orla Egon Angelo*, f. 9.3.08. 1.10.39. 1.4.46 Tpakharb. i København, 1.4.64 OTPB, 1.4.64 TPF, 1.1.65 Jernb. Tk., 1.12.67 fg. TPHM i København, 1.2.68 TPHM, 1.3.69 TVM, 1.7.69 TVM 10.
- Braun, Ebbe Tage Christian*, f. 20.2.10. 1.8.27. 1.8.33 TA i Marstal, 1.2.35 Odense, 1.2.37 Præstø, 1.2.39 Køge, 1.9.48 OTA, 1.4.58 TK, 1.11.65 VTI i Rønne, 1.4.68 fg. TI 23, 1.3.69 TI 23, 1.7.69 TI 32.
- Bredo, Elmo Ernst*, f. 24.9.33. 1.2.59. 1.2.61 TB i København, 1.7.62 Odense, 1.4.68 fg. TBF, 1.2.69 TBF, 1.7.69 TBF 7, 1.3.73 TBF 8.
- Breitenbauch, Børge Ernst*, f. 21.2.21. 1.3.38. 1.3.45 TA i Frederikshavn, 1.3.46 Thisted, 1.11.47 Ålborg, 1.7.55 tjug. OTA i Sæby, 1.4.56 OTA, 1.1.59 Ålborg, 1.8.62 fg. TK, 1.4.63 TK, 1.7.69 TK 22, 1.4.71 VTI 24.
- Bressing, Kjeld*, f. 3.7.15. 1.2.34. 1.2.40 TA i Nykøbing F., 1.3.40 Odense, 1.2.41 Gedser med tjeneste ved Gedser-Warnemünde ruten, 1.2.43 Nyborg, 1.4.54 OTA, 1.12.59 TK i Maribo, 1.1.67 TF 21 i Saksøbing, 1.11.68 fg. TI 25 i Nykøbing F., 1.3.69 TI 25, 1.7.69 TI 34.
- Brinck, Evald*, f. 17.5.22. Chr. X Fr. M., Chr. X Kr. E. M., Stb. 1939-45 St., Stb. Atl. St., Stb. I. St., Stb. F. & G. St., Stb. Kr. M., 1.12.49. 1.12.51 TB i Bandholm, 1.4.54 Assens, 1.6.56 Korsør, 1.5.60 Kalundborg, 1.1.62 Gedser, 1.2.62 TBF, 1.9.62 Rødbyhavn, 1.4.65 TVM, 1.6.67 Sønderborg, 1.4.68 fg. TPAM 15, 1.3.69 TPAM 15, 1.7.69 TPAM 17.
- Brix, Herluf Nielsen*, f. 16.9.12. 1.5.62 KOF i Sønderborg, 1.4.66 OA (0).
- Bro, Johannes Lilleøre*, f. 5.7.28. 15.12.54. 1.1.57 TB i Århus, 1.10.57 Skive, 1.2.62 Thyborøn, 1.6.67 fg. TBF, 1.10.67 TBF, 1.7.69 TBF 9, 1.1.72 TVM 10.
- Bro, Knud Christoffersen*, f. 8.3.09. 1.8.27. 1.8.33 TA i Nykøbing M., 1.1.34 Hjørring, 1.5.36 Gedser med tjeneste ved Gedser-Warnemünde ruten, 1.5.40 Århus, 1.2.48 OTA i Mariager, 1.4.48 Ebeltoft, 1.7.50 Kolding, 1.5.54 I.f.Ø.S., 1.7.55 tjug. TK, 1.11.56 TK, 1.4.59 Hvj. Ft., 3.7.62 Sv. Hvj. M. 2, 1.8.62 fg. VTI i 4. Finsp., 1.4.63 VTI i 3. Finsp., 1.8.63 fg. TI 23 ved Kb. Lufth. Tfv., 1.4.64 TI 23, 1.3.68 TKS 25 i I. Kasskt., 1.4.68 fg. TI 25, 1.1.69 DT 9, 1.3.69 TI 25, 1.7.69 TI 34.

- Broberg, Jens Kristian*, f. 14.4.46. 1.8.64. 1.8.69
TA 9 i Randers.
- Broberg, Wagn*, f. 13.11.23. 1.2.41. 1.4.46 TA
i Ålborg, 19.4.47 Varde, 1.7.47 I.f.Ø.S.,
1.4.58 OTA, 1.4.63 1. Finsp., 1.4.63 TK,
1.4.65 VTI i D.f.T., 1.4.68 fg. TI 23, 1.4.69
TI 23, 1.7.69 TI 32, 1.12.72 abf TI 34 DT 9.
- Brock, Knud*, f. 28.5.03. 1.8.20. 1.8.26 TA i
Holbæk, 1.2.27 Tønder, 1.5.30 Allinge,
1.11.32 revafd., 1.9.40 OTA, 1.4.44 FM,
1.4.53 EKS, 15.10.62 fg. TKS 21 ved Gam-
melholms Tkt., 1.4.63 TKS 21, 1.11.68 fg.
TI 23, 1.12.68 DT 3, 1.3.69 TI 23, 1.7.69
TI 29.
- Brodersen, Bent Johan*, f. 15.3.28. 1.6.53. 1.6.55
GB, 1.6.68 GOB, 1.4.69 OTB i Padborg,
1.7.69 OTB 5, 1.4.71 TBF 7.
- Brodthagen, Jens Torkil Johannes*, f. 8.3.06.
1.9.22. 1.9.28 TA i Varde, 1.2.29 Skive,
1.2.35 Ålborg, 1.11.41 Århus, 1.6.45 tjt.
OTA i Korsør, kt., 1.9.46 OTA i Korsør,
1.10.52 TF i Ærøskøbing, 1.4.64 TF 21,
1.4.69 TI 23 i Grenå, 1.7.69 TI 29, 1.6.72
Århus.
- Bros, Henning Larsen*, f. 21.7.35. 1.8.52. 1.8.57
TA i København, 1.4.65 OTA i D.f.T.,
1.7.69 OTA 17, 1.4.71 TK 20, 1.11.71 TK
21.
- Brosbøl, Søren Kristian*, f. 5.7.37. 1.6.54. 1.6.59
TA i København, 1.4.65 D.f.T., 1.10.66 OTA
i Hillerød, 1.4.68 Helsingør, 1.7.69 OTA 17,
1.9.71 TK 20.
- Bruhn, Aage Mac Fadyen*, f. 22.9.17. 1.5.47.
1.5.49 toldpakh.arb. i Odense, 1.7.61 TPF i
Haderslev, 1.7.68 fg. TPHM, 1.3.69 TVM,
1.7.69 TVM 10.
- Bruhn, Georg*, f. 23.4.16, 1.5.60 KOF i Prø-
vesaml. og Fakt., 1.4.65 D.f.T., 1.10.69 OA
(O) ved DT 9, 1.8.70 TCO.
- Bruhn, Hans Jørgen Georg*, f. 11.8.17. 1.10.45.
1.10.47 TB i Sakskøbing, 1.8.49 Køge, 1.5.52
OTB, 1.12.66 fg. TBF, 1.6.67 TBF, 1.7.69
TBF 7.
- Bruhn, Otto von Meyeren*, f. 7.2.23. 1.3.40.
1.4.46 TA i København, 1.3.53 I.f.O., 1.8.57
tjt. OTA i København, 1.4.58 OTA, 1.8.62
fg. TK i 4. Finsp., 1.4.63 TK i 3. Finsp.,
1.4.65 VTI i D.f.T., 1.6.69 DT 11, 1.7.69
VTI 24, 1.4.71 DT 3, 15.12.72 DT 4.
- Brunsmose, Svend*, f. 29.5.19. 1.9.48. 1.9.50 TB
i København, 1.2.57 OTB 2, 1.8.62 fg. TBF,
1.9.62 TBF, 1.4.68 fg. OTVM, 1.3.69
OTVM, 1.7.69 OTVM 13, 1.12.69 DT 2,
1.4.71 DT 3.
- Bruun, Erik*, f. 21.6.41. 1.8.63. 1.8.65 TPB i
København, 1.3.69 TB, 1.7.69 TB 3, 1.3.70
OTB 5, 1.2.72 TBF 7.
- Brylling, Kurt Wittrup*, f. 12.8.42. 1.8.59.
1.8.64 TA i Frederikssund, 1.5.68 Fredericia,
1.7.69 TA 9, 1.5.70 TA 11, 1.8.70 OTA 17.
- Brødsgaard, Lis*, f. Kaspersen 8.10.43. 15.8.60.
1.9.65 TA i 2. Finsp., 1.7. 68 Ålborg, 1.7.69
TA 9, 1.4.71 OTA 17.
- Brøndberg, Ib Torben*, f. 13.5.38. 3.8.64. 1.9.66
TBF i København, 1.3.69 TB, 1.7.69 TB 3,
1.10.70 Helsingør, 1.1.72 OTB 5.
- Brøndsted, Johan Sigvart Michael*, f. 31.12.09.
1.8.27. 1.8.33 TA i Herning, 1.2.36 Thisted,
1.7.41 Odense, 1.6.48 tjt. OTA i Kalund-
borg, kt., 1.5.53 OTA i Kalundborg, 1.4.57
tjt. TK i Odense, 1.4.58 TK, 1.1.66 OTK,
1.3.69 VTI, 1.7.69 VTI 24.
- Brøns, Svend Folmer*, f. 25.9.04. 1.9.22. 1.9.28
TA i Esbjerg, 1.10.42 I.f.Ø.S., 1.5.43 tjt.
OTA i I.f.O., 1.9.46 OTA, 1.2.47 TK ved
Pkhfv. på Kb. Tb., 1.4.54 OTK, 1.4.58 VTI,
1.3.60 TI 25, 1.1.64 TF 26 ved Jernb. Tk.,
13.2.65 R*, 1.4.68 fg. DTC 26, 1.12.68 DT
6, 1.3.69 DTC, 1.7.69 DTC 36.
- Brønsted, Else Margrethe*, f. Christensen
7.4.39. 1.6.55. 1.6.60 TA i Horsens, 1.7.61
revafd., 1.6.64 3. Trevkt., 1.8.64 OTA i
Roskilde, kt., 17.8.65 u.f.n., 1.8.66 OTA ved
Ndr. Frih. Tkt., 1.12.68 DT 2, 1.7.69 OTA
17, 1.4.70 DT 1, 23.2.71 DT 3, 1.4.71 DT 4.
- Brørup, Karl-Ejner*, f. 10.1.49. 1.8.66. 1.8.71
TA 9 i Ålborg.

- Buch, Svend Kjeldgaard*, f. 27.10.47. 1.8.65. 1.8.70 TA 9 i Holstebro.
- Buch, Torben Fabnøe*, f. 19.10.44. 1.8.63. 1.8.68 TA i København, 1.6.69 Esbjerg, 1.7.69 TA 9.
- Buddig, Hans Kjølbeck*, f. 7.11.23. 1.12.48. 1.12.50 TB i Helsingør, 1.10.56 Køge, 1.7.57 OTB 2, 1.12.59 OTB, 1.7.68 fg. TBF, 1.3.69 TBF, 1.7.69 TBF 8, 1.4.71 TBF 9.
- Bugge, Viggo Kragh*, f. 13.2.30. 10.5.55. 1.6.57 TPB i København, 1.10.59 Randers, 1.4.68 fg. TBF, 1.3.69 TBF, 1.7.69 TBF 7, 1.4.71 TBF 8.
- Buhl, Harald Lauritz*, f. 10.2.21. 1.3.39. 1.3.45 TA i I.f.T., 1.11.48 København, 1.12.53 Ålborg, 1.9.55 t.jg. OTA i Helsingør, 1.7.57 OTA, 1.8.62 fg. TK, 1.4.63 TK, 1.7.69 TK 21, 1.6.70 abf. VTI 24, 1.8.70 TK 22, 1.3.71 VTI 24.
- Buhl, Jørn*, f. 2.6.36. 1.9.61. 1.9.63 TB i København, 1.2.69 Holstebro, 1.7.69 TB 3, 1.3.70 OTB 5, 1.4.71 TBF 7.
- Buhl, Kaj*, f. 31.1.18. 1.6.35. 1.2.42 TA i Kerterminde, 1.2.43 Odense, 1.2.47 København, 1.5.48 I.f.O., 1.4.54 t.jg. OTA i København, 1.4.55 OTA, 1.8.60 TK, 1.9.67 fg. OTK, 1.3.68 OTK, 1.3.69 VTI, 1.5.69 DT 9, 1.7.69 VTI 24, 1.2.70 DT 2, 1.4.71 DT 7.
- Bundgaard, Christian Østergaard*, f. 11.9.29. 1.4.55. 1.4.57 TB i København, 1.5.65 TBF, 1.7.69 TBF 8, 1.4.71 OTVM 13, 1.1.73 DT 2.
- Bundgaard, Niels Vilhelm*, f. 1.12.29. 1.7.46. 1.7.51 TA i Holbæk, 1.2.53 København, 1.5.55 Holbæk, 1.2.56 Næstved, 1.2.61 Helsingør, 1.1.62 OTA, 1.4.68 fg. TK, 1.3.69 TK, 1.7.69 TK 21, 1.7.72 TI 29 i Kalundborg.
- Buse, Jørgen*, f. 28.8.30. 1.6.48. 1.6.53 TA i Herning, 26.10.53 Odense, 1.7.54 Slagelse, 1.11.55 København, 1.2.57 Horsens, 1.10.60 Århus, 1.9.62 OTA, 1.4.68 fg. TK, 1.5.69 TK, 1.7.69 TK 20, 1.9.70 TK 21.
- Busk, Else*, f. 14.1.17. 1.5.35. 1.2.41 kontorist i København, 1.11.46 KA 2, 1.5.49 KA 1, 1.7.54 u.f.n., 1.10.54 KA 1 i København, 1.8.62 fg. OKA i 4. Finsp., 1.4.63 OKA i 3. Finsp., 1.1.69 DT 10, 1.7.69 OKA 17, 1.4.71 DT 9.
- Busk, Karl Heinz Jes*, f. 12.7.14. 1.6.33. 1.6.39 TA i Padborg, 1.1.40 Hjørring, 1.2.43 Sønderborg, 1.2.47 København, 1.6.51 I.f.O., 1.5.53 t.jg. OTA i København, 1.10.53 OTA, 1.8.56 I.f.O., 1.6.59 TK i København, 1.4.67 fg. OTK, 1.7.67 OTK, 1.3.69 VTI, 1.5.69 DT 10, 1.7.69 VTI 25.
- Buus, Henning Voldsgaard*, f. 13.6.31. 1.4.56. 1.4.58 TPB i København, 1.8.58 TB, 1.5.62 Fredericia, 1.4.68 fg. TBF, 1.2.69 TBF, 1.7.69 TBF 7, 1.9.72 TBF 8.
- Bødker, Kaj Ludvig Wendelboe*, f. 13.3.27. 8.1.52. 1.2.54 RE i København, 1.4.58 MN, 1.5.64 Jernb. Tk., 1.4.65 MN 12, 1.12.68 DT 6, 1.3.69 OTVM, 1.7.69 OTVM 14.
- Bødter, Finn Erik*, f. 25.4.40. 1.8.64. 1.8.66 TB i Rønne, 1.7.69 TB 3, 1.1.72 OTB 5.
- Bøg, Kristian Rikard*, f. 1.3.23. 1.3.40. 1.4.46 TA i Vordingborg, 31.5.46 København, 1.1.55 Faktktrl., 1.1.58 t.jg. OTA, 1.4.58 OTA, 1.8.62 fg. TK i 4. Finsp., 1.4.63 TK i 3. Finsp., 1.4.68 fg. VTI, 1.1.69 DT 10, 1.4.69 VTI ved DT 9, 1.7.69 VTI 24, 15.12.72 DT 2.
- Bøgh, Peter*, f. 13.8.04. 1.8.20. 1.8.26 TA i Hobro, 1.2.27 Nykøbing F., 1.2.31 København, 1.2.33 Gedser-Warnemünderuten, 1.10.36 Spodsbjerg, 1.2.45 OTA i Hadsund, 1.6.49 TK ved Tkt. på Kb. Tb., 1.1.56 TF i Nysted, 1.4.64 TF 21, 1.4.69 Nykøbing F., 1.7.69 VTI 27.
- Bøjstrup, Knud Anker*, f. 29.1.30. 1.8.48. 1.8.53 TA i Horsens, 1.12.53 København, 1.9.62 OTA, 12.5.65 3. Tinsp. ved Færøpost, 1.7.66 Tk. Centralpostbyggn., 1.5.67 København, 1.4.68 fg. TK, 1.5.69 TK, 1.7.69 TK 20, 1.9.70 TK 21.
- Bøndergaard, Oskar Nielsen*, f. 9.2.16. 1.7.43. 1.7.45 TB i København, 1.10.49 OTB 2,

1.4.54 OTB, 1.3.58 tlg. TVM 2, 1.4.58 TVM 2, 1.8.59 fg. TVM 1, 1.4.60 TVM 1, 1.4.66 OTVM, 1.4.68 fg. TPAM 15, 1.3.69 TPAM 15, 1.7.69 TPAM 17, 5.11.69 DT 1, 1.4.71 TPAM 20.

Bønneland, Jens Jørgen, f. 4.4.19. 1.4.36. 1.5.43 TA i Padborg, 1.2.45 Horsens, 1.2.47 Ska-gen, 1.1.51 Odense, 1.4.54 OTA i Maribo, 1.7.57 Odense, 1.12.61 TK, 1.4.68 fg. TI 23 i Fredericia, 1.3.69 TI 23, 1.7. 69 TI 30.

Børgesen, Helge Saurbrey, f. 10.6.34. 1.8.62. 1.8.64 TPB i København, 1.3.69 TB i Hel-singør, 1.7.69 TB 3, 1.3.70 OTB 5, 1.4.71 TBF 7.

Børresen, Anna Marie, f. Nielsen 1.5.16. Ansat i Post- og telegrafvæsenet 1.11.35–30.6.46. 1.7.46 kontorist i København, 1.3.47 KA 2, 1.10.53 I.f.Ø.S., 1.5.55 u.f.n., 1.12.56 KA 2 i I.f.Ø.S., 1.4.57 tlg. KA 1, 1.4.58 KA 1, 1.4.63 1. Finsp., 1.4.65 D.f.T., 1.4.66 OKA, 1.7.69 OKA 18.

Bøttger, Jens, f. 14.3.27. 1.9.45. 1.9.50 TA i Helsingør, 1.11.50 Hjørring, 1.3.59 OTA i Saksøbing, 1.10.62 Vejle, 1.8.65 TK, 1.5.69 abf. VTI i Odense, 1.7.69 TK 22, 1.1.70 VTI 24.

Bøye, Hans Kristian, f. 24.7.16. 1.10.44. 1.10.46 TB i Assens, 1.10.50 OTB 2, 1.4.56 OTB 1, 1.3.58 MP 2, 1.10.58 MP 1, 1.3.69 TVM, 1.4.68 fg. OTVM i Korsør, 1.7.69 OTVM 13, 1.4.71 OTVM 14.

C

Camara, Erle Ziegler, f. Ziegler 11.12.31. 1.4.51. 1.4.53 kontorist i Århus, 1.5.54 Kø-benhavn, 15.4.55 Århus, 1.4.62 KA 1, 1.7. 69 KA 12, 1.4.71 OKA 17.

Carlsen, Johannes Alfred Sofus, f. 24.7.04. 15.10.38–31.3.46 arbejder på Kb. Tb., 1.4.46 TPF 2 i København, 1.3.54 TPF 1, 1.4.58 TPHM 10, 1.4.63 TPHM 12, 1.4.68 fg. OTVM, 1.12.68 DT 3, 1.3.69 OTVM, 1.7.69 OTVM 14.

Carlsen, Rigmor Marie, f. 6.4.29. 1.1.49. 1.1.51 kontorist i Rønne, 1.9.60 KA 1, 1.4.68 fg. OKA, 1.2.69 OKA, 1.7.69 OKA 17.

Carlsen, Torben Toftegaard, f. 3.11.29. 1.10.54. 1.10.56 TB i København, 1.6.63 TA, 1.7.69 TA 9, 1.10.69 OTA 17.

Carlsen, Vang Eskild, f. 12.11.07. 1.7.37. 1.7.39 TB i Skagen, 1.4.45 Ålborg, 1.4.46 OTB 2, 1.6.51 OTB 1 i Frederikshavn, 1.6.55 tlg. TVM 2, 1.4.56 TVM 2, 1.6.61 TVM 1, 1.4.65 OTVM, 1.7.69 OTVM 14.

Carstens, Hanne André, f. Aagesen 14.9.40. 1.8.57. 1.10.61 KA II Otet.f.K., bev.ktr., 1.3.64 u.f.nr., 1.6.67 TA ved Jernbanens Tk., 1.12.68 DT 6, 1.7.69 TA 9, 1.4.71 Kø-benhavn, 1.7.72 OTA 17, 1.10.72 Korsør.

Carstens, Jacob Mogens Becher, f. 16.2.27. Cand. jur. 1.9.45. 1.9.50 TA i København, 1.9.52 u.f.n., 31.8.54 afsked efter ansøgning, 1.2.60 fg. SEK i Dept., 1.3.61 SEK, 19.2.65 kst. TI 25, 1.4.65 KC i D.f.T., 29.5.67 R*, 1.7.69 KC 36.

Carstensen, Gerda Marie Birtha, f. Jürgensen 7.9.06. 1.8.26. 1.8.27 kontorist i København, 1.10.32 Kolding, 1.6.33 København, 1.3.36 u.f.nr., 31.8.39 afsked efter ansøgning, 1.10. 45 kontormedhj. i København, 1.4.46 kontori-st i O.f.K., 1.3.47 KA 2 i I.Kasskt., 1.6.52 rev.afd., 1.7.57 Odense, 1.9.58 KA 1, 1.10.60 Helsingør, 1.11.66 2. Finsp., 1.7.69 KA ved DT 8, 1.12.72 OKA 17 ved DT 2.

Carstensen, Hans Frede, f. 1.5.49. 1.8.67. 1.8.72 TA 9 i Vejle.

Caspersen, Christian Hadberg f. 28.11.45. 1.9.63. 1.6.69 TA i København, 1.7.69 TA 9, 1.9.69 Padborg.

Castbak, Palle Cornelius, f. 7.5.43. 1.8.60. 1.8.65 TA i Frederiksværk, 1.6.66 Rødby-havn, 1.7.69 TA 9, 1.4.71 OTA 17, 1.2.72 Svendborg.

Christensen, Aksel Ingemann, f. 21.10.11. Cand. jur. 1.7.29. 1.11.35 TA i København, 1.12.36 I.f.T., 1.3.41 I.f.O., 1.4.52 tlg. OTA, 1.4.55 OTA, 1.10.58 TK, 1.1.63 fg. VTI, 1.4.63 VTI, 1.4.65 EKS i D.f.T., 1.7.69 EKS 31, 1.10.70 EKS 34.

- Christensen, Alex Rikard*, f. 14.9.21. 1.11.46–31.5.55 i Tgk., 1.6.55 TB i Nakskov, 1.4.64 OTB, 1.4.68 fg. TBF, 1.3.69 TBF, 1.7.69 TBF 7, 1.12.69 TVM 10.
- Christensen, Alice*, f. *Petersen* 20.11.26. 15.6.43. 1.12.47 kontorist i I.f.T., 15.7.48 u.f.n., 1.1.49 kontorist i København, 1.2.53 KA 2, 1.4.55 KA 1, 1.4.64 OKA i 1. Finsp., 1.1.69 DT 9, 1.7.69 OKA 17, 1.1.71 DT 8, 15.12.72 DT 11.
- Christensen, Alvid Aage*, f. 24.9.26. 1.7.49. 1.7.51 TB i Rønne, 1.10.51 Kyndby, 1.3.53 Helsingør, 1.3.58 OTB 2, 1.8.62 fg. TBF, 1.4.63 TBF., 1.4.68 fg. OTVM, 1.3.69 OTVM, 1.7.69 OTVM 14, 1.4.71 TPAM 17.
- Christensen, Andreas Bjerregaard*, f. 3.10.06. 1.2.32–31.3.46 arbejder på Kb. Tb., 1.4.46 pakhusarb. i København, 1.7.54 TPF 2, 1.10.58 TPF 1, 1.7.61 Glostrup, 1.4.66 TPHM 10, 1.12.68 DT 6, 1.3.69 TVM, 1.7.69 TVM 10 København.
- Christensen, Andreas Kajser*, f. 26.3.04. 1.1.22. 1.1.28 TA i Ribe, 1.8.28 Esbjerg, 1.1.42 Århus, 1.1.44 OTA i Herning, 1.7.46 Århus, 1.10.49 TK i Padborg, 1.9.53 Åbenrå, 1.8.59 fg. OTK i Haderslev, 1.4.60 OTK, 1.9.62 TF 21 i Ribe, 1.7.69 TF 24, 1.12.71 Esbjerg.
- Christensen, Arne*, f. 31.3.35. 16.4.62. 1.5.64 TB i København, 1.3.69 Svendborg, 1.7.69 TB 3, 1.3.70 OTB 5, 1.4.71 TBF 7.
- Christensen, Arne Balle*, f. 5.10.20. 1.5.48. 1.5.50 TB ved Kb. Lufth. Tfv., 1.4.56 OTB, 1.12.68 DT 5, 1.7.69 OTB 5.
- Christensen, Arne Otto*, f. 28.9.31. 1.4.58. 1.4.60 TB i København, 1.9.61 Frederikshavn, 1.4.68 fg. TBF, 1.2.69 TBF, 1.7.69 TBF 7, 1.4.71 TBF 8.
- Christensen, Bent Erik*, f. 18.4.50. 1.8.67. 1.8.72 TA 9 i Korsør.
- Christensen, Betty Mathilde Kristine*, f. 4.6.15. 1.11.59 KOF i København, 1.11.67 Tk. Centralpostb., 1.9.72 OA(O) ved DT 7.
- Christensen, Birthe Margrethe fru*, f. *Christensen* 25.3.32. 24.6.48. 1.4.53 kontorist i I.f.O., 1.3.54 København, 1.4.54 I.f.O., 1.9.58 u.f.nr., 1.3.59 KA 2 i I.f.O., 1.10.60 u.f.nr., 1.1.61 KA 2 i I.f.O., 1.9.62 4. Finsp., 1.4.63 3. Finsp., 1.11.63 KA 1, 1.7.69 KA 12, 1.4.71 OKA 17 ved DT 9.
- Christensen, Børge Alexander*, f. 19.9.07. 1.1.37–31.3.46 arbejder på Kb. Tb., 1.4.46 TPF 2 i København, 1.4.52 TPF 1, 1.3.69 TBP, 1.7.69 TBF 8.
- Christensen, Børge Rørbæk*, f. 31.5.32. 1.8.50. 1.8.55 TA i Odense, 22.10.55 Varde, 1.11.60 Esbjerg, 1.8.63 OTA, 1.7.69 OTA 17, 1.6.70 TK 20, 1.4.71 TK 21, 1.10.72 abf. VTI 24, 1.12.72 VTI 24.
- Christensen, Carl Cecil*, f. 21.11.17. 1.11.45. 1.11.47 TB i København, 1.8.52 OTB 2, 1.10.56 OTB 1, 1.4.58 TBF, 1.8.62 fg. TVM, 1.4.63 TVM, 1.8.67 fg. OTVM ved Kb. Lufth. Tfv., 1.5.68 OTVM, 1.12.68 DT 5, 1.7.69 OTVM 14.
- Christensen, Carl Jakob*, f. 24.4.04. 1.6.20. 1.6.26 TA i Thisted, 1.9.27 Kolding, 1.2.39 Kollund, 1.7.40 Horsens, 1.4.43 OTA i Struer, 1.12.45 Vejle, 1.4.48 TK, kt., 1.9.49 Vejle, 1.1.55 Århus, 1.8.62 fg. VTI, 1.4.63 VTI, 1.4.65 TI 23, 1.4.68 fg. TI 25, 1.3.69 TI 25, 1.7.69 TI 34.
- Christensen, Christian Julius*, f. 19.9.08. 1.4.60 KOF i Prøvesaml. og Fakt., 1.4.65 O.f.K., 1.1.69 OA(O) ved DT 3, 1.4.71 DT 4.
- Christensen, Christian Thougard*, f. 22.5.27. 1.8.55. 1.8.57 TPB i København, 1.2.65 fg. TPF, 1.4.65 TPF, 1.3.69 TBF, 1.7.69 TBF 8, 1.12.69 TVM 10, 1.8.71 OTVM 13 v DT 3.
- Christensen, Claus Henrik*, f. 29.11.19. 1.6.46. 1.6.48 TB i København, 1.4.53 OTB 2, 1.4.54 Kolding, 1.2.58 OTB 1 i Middelfart, 1.4.58 TBF, 1.4.68 fg. TVM, 1.11.68 fg. OTVM, 1.5.69 OTVM i Fredericia, 1.7.69 OTVM 14.
- Christensen, Edvard Holst*, f. 16.2.16. 1.6.32. 1.3.40 TA i Kerteminde, 1.2.42 Svendborg, 1.7.46 Nakskov, 1.9.46 Svendborg, 1.6.48

- Odense, 1.7.53 t.jg. OTA i Assens, 1.4.56 OTA, 1.4.60 TK, 1.3.67 TF 23 i Rudkøbing, 1.11.68 fg. TI 25 i Svendborg, 1.3.69 TI 25, 1.7.69 TI 34.
- Christensen, Ejnar*, f. 16.11.13. 1.7.31. 1.12.37 TA i Ringkøbing, 1.2.39 Tønder, 1.2.41 Ålborg, 1.2.43 Varde, 1.5.43 Århus, 1.5.53 OTA, 1.4.60 TK, 1.4.68 fg. VTI, 1.4.69 VTI, 1.7.69 VTI 25, 1.2.72 VTI 28.
- Christensen, Ejsenhardt Holm*, f. 18.4.23. 1.5.47. 1.5.49 TB i København, 1.4.54 OTB 2, 1.6.55 TA, 1.9.62 OTA i 4. Finsp., 1.4.63 3. Finsp., 1.1.69 DT 10, 1.7.69 OTA 17, 1.9.69 TK 20, 1.4.71 TK 21.
- Christensen, Ejvind*, f. 23.2.37. 15.5.62. 1.6.64 TB i København, 1.7.69 TB 3, 1.3.70 OTB 5, 1.4.71 TBF 7.
- Christensen, Ellen Ketti*, f. *Jørgensen* 28.4.26. 1.7.46. 1.7.48 kontorist i Odense, 1.10.48 Nykøbing S., 1.2.50 u.f.n., 1.9.50 kontorist i København, 15.5.51 Nyborg, 1.7.54 TE i Odense, 1.6.55 Kb. Lufth. Tfv., 1.2.57 I.f.T., 1.6.57 TA, 1.10.58 I. Kasskt., 1.8.64 OTA, 1.1.69 DT 9, 1.7.69 OTA 17, 1.4.71 TK 20, 1.8.71 TK 21.
- Christensen, Erik*, f. 27.1.27. 1.1.44. 1.1.49 TA i Herning, 30.4.49 København, 1.1.60 OTA, 1.4.61 I.f.Ø.S., 1.4.63 1. Finsp., 1.8.65 fg. TK i København, 1.11.65 TK, 1.4.68 fg. VTI i D.f.T., 1.7.69 VTI 25, 1.6.72 VTI 29 ved DT 9.
- Christensen, Erik*, f. 2.4.38. 1.6.56. 1.6.61 TA i København, 1.7.68 OTA, 1.6.69 Herning, 1.7.69 OTA 17, 1.4.71 OTA 19.
- Christensen, Erik*, f. 2.9.43. 1.6.61. 1.6.66 TA i København, 1.10.68 Ålborg, 1.7.69 TA 9, 1.4.71 OTA 17.
- Christensen, Erik*, f. 5.6.39. 1.12.61. 1.12.63 TPB i København, 1.2.64 Randers, 1.3.69 TB, 1.7.69 TB 3, 1.3.70 OTB 5, 1.4.71 TBF 7.
- Christensen, Erik Bjerne*, f. 2.6.30. 1.12.56. 1.12.58 TPB i Århus, 1.4.68 fg. TBF, 1.2.69 TBF, 1.7.69 TBF 7, 1.4.71 TBF 8.
- Christensen, Erik Peter*, f. 21.11.42. 1.9.63. 1.9.68 TA i København, 1.7.69 TA 9, 1.2.70 D.f.T., 1.9.71 TA 11.
- Christensen, Erik Westergaard*, f. 1.12.43. 1.8.60. 1.8.65 TA i Hobro, 1.7.69 TA 9, 1.10.69 Herning, 1.5.70 TA 11, 1.4.71 OTA 17.
- Christensen, Flemming*, f. 10.7.46. 1.8.64. 1.8.69 TA 9 i Nykøbing F., 1.2.72 TA 11.
- Christensen, Georg Carl*, f. 6.11.06. 1.8.24. 1.8.30 TA i Viborg, 1.9.31 København, 1.11.42 I.f.Ø.S., 1.6.45 t.jg. OTA, 1.7.49 OTA, 1.7.51 TF i Svaneke, 1.9.57 TF i Neksø, 1.4.62 TF 21, 1.10.64 TF 21 i Skælskør, 1.11.68 fg. TI 23 i Korsør, 1.3.69 TI 23, 1.7.69 TI 29.
- Christensen, Georg Henrik Nielsen*, f. 23.4.21. 1.3.39. 1.5.45 TA i Kalundborg, 1.6.45 Fakse, 1.2.49 Køge, 1.2.53 Helsingør, 1.4.56 t.jg. OTA, 1.7.57 OTA, 1.11.57 I.f.Ø.S., 1.8.62 fg. TK i 4. Finsp., 1.4.63 TK i 3. Finsp., 1.1.69 DT 10, 1.7.69 TK 21, 1.4.71 VTI 24.
- Christensen, Gudmund*, f. 2.10.32. 1.6.49. 1.6.54 TA i Gedser, 1.1.59 Odense, 1.3.63 OTA, 1.7.69 OTA 19, 1.3.70 TK 20, 1.4.71 TK 21.
- Christensen, Gunnar*, f. 3.7.46. 1.8.62. 1.8.67 TA i København, 1.4.68 Holstebro, 1.7.69 TA 9.
- Christensen, Gunner Christian*, f. 10.10.22. 1.10.48. 1.10.50 TB i København, 1.4.57 OTB 2, 1.8.62 fg. TBF, 1.3.63 TBF, 1.4.68 fg. TVM, 1.1.69 Frederikssund, 1.3.69 TVM, 1.7.69 TVM 10, 1.1.72 Helsingør.
- Christensen, Hakon Jørgen Hørlyck*, f. 10.2.36. 1.2.64. 1.2.66 TB i Helsingør, 1.10.66 København, 1.7.69 TB 3, 1.6.70 OTB 5.
- Christensen, Halvor Egon Villy*, f. 6.4.22. 1.1.47. 1.1.49 GD, 1.4.52 GB, 1.4.64 GOB, 1.4.68 fg. TBF i Padborg, 1.7.69 fg. TBF 7, 1.11.69 TBF i Sønderborg, 1.4.70 Århus, 1.4.71 TBF 8.
- Christensen, Hans*, f. 5.5.06. 1.11.34. 1.11.36 TB i Frederikshavn, 1.6.38 Århus, 1.10.45

- OTB 2 i Grenå, 1.6.50 OTB 1, 1.4.58 TBF, 1.1.62 TVM, 1.4.68 fg. OTVM, 1.3.69 OTVM, 1.7.69 OTVM 13.
- Christensen, Hans Christian Charles*, f. 12.10.29. 1.2.54. 1.2.56 GB, 1.2.69 OTB i Padborg, 1.7.69 OTB 5, 1.4.71 TBF 7.
- Christensen, Hans Jørgen*, f. 27.1.40. 16.4.63. 1.5.65 GB, 1.4.69 TB i Padborg, 1.7.69 TB 3, 1.6.70 OTB 5.
- Christensen, Henning Porsmose*, f. 17.9.49. 1.8.67. 1.8.72 TA 9 i Odense.
- Christensen, Hermann Egon Friis*, f. 26.11.28. 1.1.52. 1.1.54 TB i København, 19.5.59 I.f.T., 1.6.60 TA, 1.4.63 2. Finsp., 1.6.67 OTA, 1.7.69 OTA 17, 4.9.69 DT 8, 1.7.72 TK 20, 15.12.72 København.
- Christensen, Inge*, f. *Carstensen* 30.1.38. 1.6.56. 1.6.61 TA i Ålborg, 1.7.68 OTA, 1.7.69 OTA 17, 1.4.71 OTA 19.
- Christensen, Ingrid Illum*, f. 21.3.37. 1.5.55. 1.4.58 kontorist i Haderslev, 1.4.62 Helsingør, 1.11.63 KA 1, 1.4.68 fg. OKA, 1.2.69 OKA, 1.7.69 OKA 15, 1.4.71 OKA 17.
- Christensen, John Preben*, f. 20.5.37. 1.12.68 AS (O) i D.f.T., 1.12.69 OA (O).
- Christensen, Jonna*, f. Trærup 2.1.44. 1.1.62. 1.8.63 TE i Skive, 1.6.66 TM i København, 1.10.66 KA(O) i Herning, 1.2.68 AS(O), 1.9.70 TM, 1.5.72 TA 9.
- Christensen, Kaj*, f. 5.7.42. 1.8.64. 1.8.66 TB i København, 1.7.69 TB 3, 1.1.72 OTB 5.
- Christensen, Kirsten Marie*, f. *Lundberg* 20.8.24. 1.9.49. 1.9.51 kontorist i København, 1.4.61 KA 1, 1.4.68 fg. OKA, 1.12.68 DT 3, 1.2.69 OKA, 1.7.69 OKA 15, 1.4.71 OKA 17.
- Christensen, Kjeld Munkholm*, f. 21.11.36. 1.6.53. 1.6.58 TA i Odense, 29.12.58 Stege, 1.8.61 Skive, 1.8.65 OTA, 1.7.69 OTA 17, 1.4.71 TK 20, 1.9.72 TK 21.
- Christensen, Knud*, f. 12.1.22. 1.3.39. 1.2.46 TA i Ringsted, 1.5.46 København, 1.7.55 tjc.
- OTA i I.f.O., 1.5.57 OTA, 1.10.58 København, 1.8.62 fg. TK, 1.4.63 TK, 1.7.69 TK 21, 1.6.70 abf. VTI 24 ved DT 5, 1.8.70 TK 22, 1.2.71 VTI 24, 15.12.72 DT 3.
- Christensen, Knud Aage*, f. 27.11.43. 1.11.64. 1.11.66 TB i København, 1.7.69 TB 3, 1.11.72 OTB 5.
- Christensen, Knud Kingo*, f. 21.10.37. 1.5.55. 1.6.60 TA i Assens, 2.7.60 København, 1.11.62 Padborg, 1.6.64 Fåborg, 1.4.68 Svendborg, 1.7.68 OTA, 1.7.69 OTA 17, 1.9.72 TK 20.
- Christensen, Kristen*, f. 20.10.19. 1.4.36. 1.11.43 TA i Tønder, 1.7.46 Grenå, 1.5.49 Horsens, 1.4.55 OTA, 1.8.62 fg. TK, 1.4.63 TK, 1.7.69 TK 21, 1.4.71 VTI 24.
- Christensen, Lis*, f. Sørensen 24.2.33. 1.5.67. KA(O) i Horsens, 1.4.69 AS(O), 1.4.71 OA(O).
- Christensen, Mathias Hansen*, f. 4.11.35, 1.3.61. 1.3.63 TPB i København, 1.3.65 Fredericia, 1.3.69 TB, 1.7.69 TB 3, 1.1.70 OTB 5, 1.4.71 TBF 7.
- Christensen, Mogens Peter*, f. 20.12.29. 1.12.56. 1.12.58 TPB i København, 1.5.65 TPF, 1.3.69 TBF, 1.7.69 TBF 8, 1.12.70 TVM 10.
- Christensen, Niels Bent*, f. 23.6.33. 1.8.49. 1.8.54 TA i Fåborg, 22.10.55 Slagelse, 1.6.57 Korsør, 1.3.63 OTA, 1.7.69 OTA 17, 1.3.70 TK 20, 1.4.71 TK 21.
- Christensen, Niels Karl*, f. 19.4.22. 1.3.40. 1.4.46 TA i København, 1.6.51 I.f.O., 1.7.57 tjc. OTA i København, 1.4.58 OTA, 1.8.62 fg. TK i 4. Finsp., 1.4.63 TK i 3. Finsp., 1.1.69 DT 10, 1.7.69 TK 21, 1.4.71 DT 2.
- Christensen, Niels Peter Rasmussen*, f. 8.8.22. 1.3.46-31.8.55 i Tgk., 1.9.55 TB i Kalundborg, 1.4.60 OTB, 1.4.66 TBF, 1.4.68 fg. OTVM, 1.3.69 OTVM, 1.7.69 OTVM 13.
- Christensen, Niels Thougard*, f. 5.7.20. 15.10.45-31.5.53 i Tgk., 1.6.53 TB i København, 1.1.62 Kalundborg, 1.4.62 OTB, 1.7.64 TBF, 1.4.68 fg. OTVM, 1.3.69 OTVM, 1.7.69 OTVM 13.

- Christensen, Peter Jørgen*, f. 19.1.27. 1.9.45. 1.9.50 TA i København, 1.3.61 OTA, 1.7.66 fg. TK, 1.10.66 TK, 1.7.69 TK 21, 1.9.72 VTI 24 i Køge.
- Christensen, Poul Helmer*, f. 22.5.23. 1.2.41. 1.4.46 TA i Ringsted, 1.2.47 København, 1.4.47 I.f.O., 1.2.49 Ringsted, 1.2.51 Næstved, 1.4.58 OTA, 1.10.63 TK, 1.4.69 VTI, 1.7.69 VTI 24, 1.7.71 VTI 25.
- Christensen, Svend Aage*, f. 2.9.46. 1.8.64. 1.8.69 TA 9 i Esbjerg.
- Christensen, Svønn Eric Lyhne*, f. 4.7.22. 1.9.48. 1.9.50 TB i København, 1.2.57 OTB 2, 1.8.62 fg. TBF, 1.1.63 TBF, 1.6.63 Rødbyhavn, 1.4.68 fg. TVM, 19.12.68 fg. TVM lds., 1.3.69 TVM lds., 1.7.69 TVM 10, 1.8.70 OTVM 13.
- Christensen, Søren Nygaard*, f. 5.4.12. 1.7.29. 1.5.36 TA i Herning, 1.5.38 Lemvig, 1.10.44 Randers, 1.4.50 OTA, 1.4.58 TK i Fredericia, 1.4.68 fg. VTI, 1.4.69 VTI, 1.7.69 VTI 25.
- Christensen, Tage Bay*, f. 17.4.13. Cand. jur. 1.1.48. 1.1.49 SEK i Dept., 1.4.56 tlg. FM, 1.4.57 FM, 1.7.62 EKS, 1.4.65 KC i D.f.T., 21.4.66 R*, 1.7.69 KC 36.
- Christensen, Thorvald Peder*, f. 17.7.04. 1.6.20. 1.6.26 TA i København, 1.7.39 OTA ved postgodstfv. i København, 1.5.41 I.f.T., 1.4.45 TK, 1.10.48 København, 1.4.53 TKS ved Københavns frilager, 1.4.58 TF 23, 1.11.68 fg. TI 25, 1.12.68 DT 3, 1.3.69 TI 25, 25.3.69 R*, 1.7.69 TI 34.
- Christensen, Tom Grundahl*, f. 25.3.29. 1.5.54. 1.5.56 TB i København, 1.5.64 TBF, 1.4.68 fg. TVM, 1.1.69 TVM, 1.7.69 TVM 10, 5.11.69 TVM 10 lds. ved DT 11, 1.4.71 OTVM 13.
- Christensen, Tommy Frede*, f. 15.3.47. 1.8.64. 1.8.69 TA 9 i København, 1.9.69 Frederikshavn.
- Christensen, Valdemar*, f. 28.11.18. 1.10.45-30.11.52 i Tgk., 1.12.52 TB i København, 1.11.54 Århus, 1.8.62 fg. TBF, 1.9.62 TBF, 1.8.67 fg. TVM, 1.3.68 TVM, 1.7.69 TVM 10.
- Christensen, Verner Erik*, f. 2.11.29. 1.8.54. 1.8.56 TPB i København, 1.4.63 TPF, 1.6.67 fg. TPHM 10, 1.2.68 TPHM 10, 1.3.69 TVM, 1.7.69 TVM 10.
- Christensen, Viggo Peter*, f. 6.8.12. 1.6.30. 1.9.36 TA i København, 26.3.40 I.f.O., 1.6.50 tlg. OTA, 1.4.54 OTA, 1.5.57 tlg. TK i København, 1.4.58 TK, 1.10.62 fg. VTI i 1. Finsp., 1.4.63 VTI, 1.7.66 fg. TI 23 ved Tk. Centralpostbyggn., 1.4.68 fg. TI 25, 1.6.68 TI 23, 1.12.68 DT 7, 1.3.69 TI 25, 1.7.69 TI 34, 1.12.72 DT 1.
- Christensen, Villy Christian Max*, f. 31.7.29. 1.1.56. 1.1.58 TB i Esbjerg, 1.1.63 Åbenrå, 1.4.68 fg. TBF, 1.3.69 TBF, 1.7.69 TBF 7, 1.1.70 Haderslev, 1.6.72 Sønderborg, 1.4.71 TBF 8.
- Christensen, Visti Børge*, f. 4.1.46. 1.8.62. 1.8.67 TA i Rødbyhavn, 1.6.68 Helsingør, 1.7.69 TA 9.
- Christiansen, Aage Theodor*, f. 19.2.14. 1.7.31. 1.3.38 TA i Odense, kt., 1.2.43 Kerteminde, 1.8.47 Svendborg, 1.6.52 OTA i Haderslev, kt., 1.7.59 TK, 1.5.61 Haderslev, 1.7.69 TK 21.
- Christiansen, Alfred Peter Christian*, f. 27.9.29. 1.6.46. 1.6.51 TA i Skagen, 1.1.58 Ålborg, 1.1.62 OTA, 1.4.68 fg. TK, 1.3.69 TK, 1.7.69 TK 21.
- Christiansen, Anne Lise*, f. Christensen 18.7.42. 1.3.65 KOF i Fåborg, 1.6.71 AS(O) Svendborg, 1.9.72 OA(O).
- Christiansen, Anton Jørgen*, f. 13.11.27. 1.9.44. 1.9.49 TA i Skive, 1.5.50 København, 1.9.60 OTA, 1.4.65 D.f.T., 1.8.66 fg. TK, 1.5.67 TK, 1.7.69 TK 22, 1.10.70 DT 3, 1.4.71 VTI 24 DT 11.
- Christiansen, Arne*, f. 3.2.32. 1.11.59. 1.11.61 TB i Dragør, 1.4.68 fg. TBF, 1.12.68 DT 4, 1.2.69 TBF, 1.6.69 København, 1.7.69 TBF 7, 1.2.71 DT 5.

- Christiansen, Arne Axel*, f. 30.3.33. 1.6.51. 1.6.56 TA i København, 1.8.63 OTA, 1.7.69 OTA 17, 1.11.70 TK 20, 1.4.71 TK 21.
- Christiansen, Arne Bruno*, f. 7.6.42. 15.8.59. 1.9.64 TA i København, 1.4.68 Frederikshavn, 1.7.69 TA 9, 1.11.70 OTA 17.
- Christiansen, Benno*, f. 28.2.35. 1.6.52. 1.6.57 TA i Frederikshavn, 9.11.57 København, 1.1.64 OTA, 1.3.69 Holstebro, 1.7.69 OTA 17, 1.4.71 TK 20, 1.7.71 TK 21.
- Christiansen, Birgit Borryng*, f. *Gaba* 20.8.43. 1.8.60. 1.8.65 TA i Fredericia, 1.7.69 TA 9, 1.4.71 OTA 17.
- Christiansen, Carl Albert*, f. 10.6.41. 1.8.57. 1.8.62 TA i København, 1.9.62 Ringsted, 1.8.68 Horsens, 1.7.69 TA 9, 1.10.69 OTA 17.
- Christiansen, Christian*, f. 24.12.13. 1.9.39. 1.9.41 TB i Sønderborg, 1.5.42 Vejle, 1.11.47 OTB 2, 1.1.54 OTB 1 i Kolding, 1.1.57 TVM 2, 1.10.59 TVM 1, 1.8.62 fg. OTVM, 1.1.63 OTVM, 1.4.68 fg. TPAM 15, 1.3.69 TPAM 15, 1.7.69 TPAM 17.
- Christiansen, Christian Winther*, f. 3.7.39. 1.9.62. 1.9.64 TB i København, 1.6.69 Ålborg, 1.7.69 TB 3, 1.3.70 OTB 5, 1.4.71 TBF 7.
- Christiansen, Erik*, f. 11.5.24. 1.5.50. 1.5.52 TB i København, 1.7.54 Odense, 1.5.65 TBF, 1.7.69 TBF 8, 1.6.70 TVM 10 lds., 1.4.71 OTVM 13.
- Christiansen, Finn*, f. 20.4.28. 15.10.52. 1.11.54 TB i Gedser, 1.2.55 Nyborg, 17.5.60 Odense, 1.6.61 TA, 1.6.68 OTA, 1.7.69 OTA 17, 1.7.72 TK 20.
- Christiansen, Frede*, f. 16.7.32. 1.8.62. 1.8.64 TPB i København, 1.3.69 TB i Holstebro, 1.7.69 TB 3, 1.3.70 OTB 5, 1.4.71 TBF 7.
- Christiansen, Hans Helge*, f. 9.9.36. 1.8.55. 1.8.60 TA i Svendborg, 1.6.61 Gedser, 1.12.61 Nykøbing F., 1.2.63 Svendborg, 1.7.68 OTA, 1.7.69 OTA 17, 1.9.72 TK 20.
- Christiansen, Johan Christian*, f. 26.11.34. 1.6.51. 1.6.56 TA i København, 1.1.64 OTA, 1.4.65 D.f.T., 1.7.69 OTA 19, 1.4.71 TK 20, 1.5.71 TK 21.
- Christiansen, Johannes Madsen*, f. 28.10.35. 1.9.60. 1.9.62 TPB i Odense, 1.3.69 TB i Kolding, 1.7.69 TB 3, 1.1.70 OTB 5, 1.4.71 TBF 7.
- Christiansen, Jørgen*, f. 11.7.46. 1.8.64. 1.8.69 TA 9 i Nykøbing F., 1.2.73 Rødbyhavn.
- Christiansen, Kaj Aksel Bay*, f. 13.4.31. 1.9.55. 1.9.57 TPB i Herning, 1.1.59 Viborg, 1.4.68 fg. TBF, 1.2.69 TBF, 1.7.69 TBF 7, 1.5.71 Skive, 1.4.71 TBF 8.
- Christiansen, Niels Jørgen*, f. 15.4.18. 1.2.44. 1.2.46 GE, 1.4.46 GD, 1.7.51 GO, 1.4.52 GOB, 1.2.62 GVM, 1.4.69 TBF i Padborg, 1.7.69 TBF 8, 1.1.72 TVM 10.
- Christiansen, Tommy Christian*, f. 13.4.37. 1.11.63. 1.11.65 TPB i København, 1.3.69 TB, 1.7.69 TB 3, 1.6.70 OTB 5.
- Christoffersen, Grethe*, f. 1.6.37. 1.3.58. 1.4.60 KA 2 i Sæby, 1.4.61 KA 1, 1.11.68 fg. OKA i Frederikshavn, 1.2.69 OKA, 1.7.69 OKA 17.
- Christoffersen, Jonny Mogens*, f. 27.10.37. 1.5.63. 1.5.65 TB i Rødbyhavn, 1.7.69 TB 3, 1.3.70 OTB 5, 1.1.72 Næstved, 1.4.71 TBF 7.
- Christoffersen, Laurits*, f. 29.1.14. 1.9.48. 1.9.50 pakhusrarb. i Ålborg, 1.4.62 TPF, 1.4.66 TPHM 10, 1.4.68 fg. OTVM, 1.3.69 OTVM, 1.7.69 OTVM 13.
- Christophersen, Alfred*, f. 19.7.04. 1.9.20. 1.9.26 TA i København, 1.11.31 til midl. tjeneste i Dept., 1.4.40 tjg. TK i Dept., 1.5.47 VTI i København, 1.4.49 TI, chef for Prøvesaml. og Fakt., 8.1.55 R*, 1.4.58 TI 26, 21.12.63 R1*, 1.4.65 TI 26 i Århus, 1.4.68 fg. DTC 27, 1.3.69 DTC 27, 1.7.69 DTC 37.
- Clasen, Torben Georg*, f. 22.5.25. 1.1.42. 1.1.47 TA i Kalundborg, 27.10.47 Sakskøbing, 1.6.51 Nykøbing F., 1.4.58 OTA, 1.10.64 TK, 21.4.69 abf. VTI, 1.7.69 TK 22, 1.9.69 VTI 24, 1.2.72 VTI 25.

- Claudius-Güntzel, Jytte, f. Nielsen* 14.4.42. 1.8.58. 1.6.64 TA i København, 1.7.65 Frih. Lagerktrl., 1.12.68 DT 2, 1.7.69 TA 9, 1.3.70 OTA 17, 1.4.71 DT 1. ved Eftersøgningstj., 1.4.63 TK, 1.4.65 D.f.T., 1.4.68 fg. VTI, 1.4.69 VTI, 1.7.69 VTI 25, 1.1.72 DT 11.
- Clausen, Aage Lave, f.* 1.4.14. 1.6.30. 1.4.38 TA i Viborg, 1.2.39 Skælskør, 1.5.43 Horsens, 1.4.49 OTA i Hjørring, kt., 1.6.50 Hjørring, 1.6.56 tjg. TK i Skanderborg, 1.5.58 TK, 1.6.58 TF 18 i Skanderborg, 1.4.64 TF 21, 1.11.68 fg. TI 23 i Horsens, 1.3.69 TI 23, 1.7.69 TI 32.
- Clausen, Andreas Boysen, f.* 2.7.37. 1.6.62. 1.6.64 GB, 1.4.69 TB i Padborg, 1.7.69 TB 3, 1.3.70 OTB 5, 1.4.71 TBF 7.
- Clausen, Anton Martin, f.* 13.8.16. 1.2.40-30.6.51 i Tgk., 1.7.51 TB i København, 1.4.58 OTB, 1.7.63 TBF, 1.4.68 fg. TVM, 1.2.69 TVM, 1.7.69 TVM 10, 1.6.70 TVM 10 lds. ved DT 11, 1.4.71 OTVM 13.
- Clausen, Egon Drustrup, f.* 3.9.32. 15.7.60. 1.8.62 TB ved Kb. Lufth. Tfv., 1.12.62 Hirtshals, 1.7.69 TB 3, 1.1.70 OTB 5, 1.4.71 TBF 7.
- Clausen, Erik Schnedler, f.* 28.5.25. 16.7.45. 1.8.47 GD, 1.11.51 GO, 1.4.52 GOB, 1.5.62 VM 7, 1.7.62 VM 10, 1.4.69 TVM i Padborg, 1.7.69 TVM 10, 1.6.70 TVM 10 lds. i Rudbøl, 1.4.71 OTVM 13.
- Clausen, Erik Schumacher, f.* 15.3.17. 1.6.34. 1.4.41 TA i Tønder, 1.9.42 Viborg, 1.11.46 Ålborg, 1.11.53 tjg. OTA i Herning, 1.4.56 OTA, 1.2.61 Viborg, 1.6.62 TK, 1.6.69 Skive, 1.7.69 TK 21.
- Clausen, Erik Stenskou, f.* 31.10.44. 1.8.61. 1.8.66 TA i København, 1.10.66 Lemvig, 1.7.69 TA 9, 1.10.69 Holstebro, 1.11.70 TA 11, 1.11.71 OTA 17.
- Clausen, Eva Lyngø, f.* 9.11.25. 11.5.42. 1.12.46 kontorist i I.f.T., 1.6.52 tjg. KA 2 i I. Kasskt., 1.9.54 KA 2, 1.1.57 tjg. KA 1, 1.4.58 KA 1, 29.9.62 1. Finsp., 1.4.66 OKA, 1.1.69 DT 9, 1.7.69 OKA 17, 1.2.70 TCO, 1.8.70 DT 8, 15.12.72 DT 1.
- Clausen, Georg Tage, f.* 6.7.23. 1.1.42. 1.1.47 TA i København, 1.4.58 OTA, 1.3.63 fg. TK
- Clausen, Hans, f.* 23.11.42. 1.8.63. 1.8.65 GB, 1.4.69 TB i Padborg, 1.7.69 TB 3, 1.10.70 OTB 5.
- Clausen, Krestian, f.* 24.12.23. 1.12.45-31.1.52 i Tgk., 1.2.52 TB i København, 1.10.63 fg. TBF, 1.11.63 TBF, 1.11.64 KVM, 1.4.68 fg. OTVM, 1.3.69 OTVM, 1.7.69 OTVM 13, 5.11.69 DT 11, 1.4.71 DT 3.
- Clausen, Lis, f.* 27.11.44. 1.8.62. 1.12.65 KA 2 i Odense, 1.4.68 fg. KA 1, 1.3.69 KA1, 1.12.69 København, 1.7.69 KA 7, 1.1.70 DT 6, 1.3.71 KA 12, 1.4.71 OKA 17.
- Clausen, Peer August, f.* 27.3.07. 1.10.30-31.3.46 toldbodarb., 1.4.46 toldpakhusarb. i København, 1.4.64 OTPB, 1.3.69 OTB, 1.7.69 OTB 5.
- Clausen, Per, f.* 30.1.17. 1.9.44. 1.9.46 TB i København, 1.10.50 OTB 2, 1.2.55 OTB 1, 1.9.57 Pakhusforv., 1.4.58 TBF, 1.8.62 fg. TVM i København, 1.4.63 TVM ved Pakhusforv., 1.4.68 fg. TPAM 15, 1.12.68 København, 1.3.69 TPAM 15, 1.7.69 TPAM 17, 1.12.69 DT 3.
- Clausen, Viggo, f.* 10.3.35. 1.10.62. 1.10.64 GB, 1.4.69 TB i Padborg, 1.7.69 TB 3, 1.3.70 OTB 5, 1.4.71 TBF 7.
- Clausen, Viggo Emanuel, f.* 8.3.08. 1.8.24. 1.8.30 TA i Svendborg, 1.2.31 Middelfart, 1.6.32 Helsingør, 1.2.35 København, 1.1.44 I.f.T., 1.10.46 tjg. OTA i I.f.O., 1.6.50 OTA, 1.6.51 Kb. Lufth. Tfv., 1.7.55 TK i I.f.T., 1.5.61 I.f.O., 1.4.63 2. Finsp., 1.7.69 TK 21, 4.9.69 DT 8, 15.12.72 DT 9.
- Clemmensen, Hans Jørgen, f.* 28.6.15. 1.6.32. 1.7.39 TA i Svendborg, 1.11.39 Silkeborg, 1.2.41 Odense, 1.2.43 Svendborg, 1.2.45 Odense, 1.5.53 OTA i Ringsted, 1.4.60 TK, 1.7.69 TK 20, 1.6.70 TK 21, 1.9.72 Næstved.
- Clemmensen, Knud Emil, f.* 10.3.16. 1.12.47. 1.12.49 TB i København, 1.4.55 OTB 2, 1.10.60 TBF, 1.7.66 TVM, 1.4.68 fg. OTVM,

- 1.3.69 OTVM, 1.7.69 OTVM 14, 5.11.69 DT 4, 1.4.71 TPAM 17 DT 3.
- Cordes, Emil*, f. 5.12.49. 1.8.67. 1.8.72 TA 9 i Sønderborg.
- Crone, Kirsten*, f. *Crone-Jensen* 16.9.27. 1.1.45. 1.12.49 kontorist i København, 1.6.54 KA 2, 1.8.59 I.f.O., 1.4.60 KA 1, 1.9.62 4. Finsp., 1.4.63 3. Finsp., 1.4.68 fg. OKA, 1.1.69 DT 10, 1.2.69 OKA, 1.7.69 OKA 17, 1.4.71 DT 11.
- D**
- Dahl, Christen*, f. 22.11.35. 1.8.63. 1.8.65 TB i København, 1.7.69 TB 3, 1.3.70 OTB 5, 1.8.71 Fr.havn, 1.2.72 TBF 7.
- Dahl, Karl Hansen*, f. 27.5.31. 1.12.54. 1.12.56 TB i København, 1.1.65 TBF, 1.4.68 fg. TVM, 1.1.69 TVM, 1.7.69 TVM 10, 1.12.69 TVM 10 lds. ved DT 2, 1.4.71 OTVM 13.
- Dahlmann, Freddy Janus*, f. 15.12.18. 24.3.37-30.4.50 arbejder på Kb. Tb., 1.5.50 pakhusarb. på Kb. Tb., 1.4.57 TPF 2, 1.5.59 TPF, 1.9.64 TPHM 10, 1.3.69 TVM, 1.7.69 TVM 10, 1.1.70 TVM 10 lds. ved DT 3, 1.4.71 OTVM 13.
- Dal, Poul Pedersen*, f. 13.11.30. 1.5.55. 1.5.57 TB i København, 1.11.57 Assens, 1.1.60 u.f.n., 1.4.60 TB i Odense, 1.6.64 TA, 1.7.69 TA 9, 1.3.70 OTA 17, 1.2.73 Fredericia.
- Dalager, Folmer Nygaard Andersen*, f. 8.2.09. 1.8.25. 1.8.31 TA i Nakskov, 1.2.33 København, 1.11.46 OTA i revafd., 1.1.49 København, 1.4.54 TK, 1.5.59 Prøvesaml. og Fakt., 1.10.62 fg. OTK i København, 1.4.63 OTK, 1.6.66 TKS 23 ved Kreditoplkt., 1.1.69 DT 9, 1.3.69 TI 23, 1.7.69 TI 29, 1.12.72 DT 1.
- Dalgaard, Kristian Herman*, f. 2.5.21. 1.6.46. 1.6.48 GD, 1.4.52 GB, 1.2.56 GOB, 1.10.63 VM 7, 1.4.69 TBF i Padborg, 1.7.69 TBF 8, 1.6.72 Sønderborg.
- Dalgaard-Jensen, Jørgen*, f. 11.3.42. 1.8.59. 1.8.64 TA i København, 1.7.69 TA 9, 1.8.70 OTA 17.
- Dall, Børge Lorentzen*, f. 31.1.32. 1.6.58. 1.6.60 TB i København, 1.4.68 fg. TBF, 1.3.69 TBF, 1.7.69 TBF 7, 1.4.71 TBF 8.
- Dall, Niels Erik*, f. 21.6.48, 1.8.65, 1.8.70 TA 9 i Thisted.
- Dam, Axel Egon Staal*, f. 23.8.22. 1.8.48. 1.8.50 TB i København, 1.1.57 OTB 2, 1.1.59 Koldding, 1.7.63 TBF, 1.4.68 fg. OTVM, 1.3.69 OTVM, 1.7.69 OTVM 14.
- Dam, Børge William*, f. 12.5.15. 1.6.32. 1.6.39 TA i I.f.T., 15.1.42 midl. tjeneste i Dept. 1.9.47 Rønne, 1.6.53 OTA i Frederiksværk, 1.4.59 TK, 1.4.65 TI 23 i D.f.T., 1.9.66 TI 25, 1.7.69 TI 34, 1.7.71 DTC 37 i Ålborg 14.6.72 R. af D.
- Damgaard, Vilhelm*, f. 12.8.15. 1.10.42. 1.10.44 TB i København, 1.11.48 OTB 2, 1.2.53 OTB 1, 1.1.57 I.f.O., 1.6.57 tjt. TVM 2, 1.4.58 TVM 2, 1.10.58 TVM ved Materielforv., 4.5.61 Hjt. Ft., 1.11.62 2. Finsp. 1.4.63 1. Finsp., 1.4.65 OTVM i København, 1.5.66 TPAM 15, 1.4.68 fg. TPAM 18, 1.3.69 TPAM 18, 1.7.69 TPAM 20, 5.11.69 DT 11, 1.4.71 TPAM DT 3.
- Damm-Hansen, Oluf*, f. 31.12.22. 1.4.40. 1.4.46 TA i Hillerød, 1.1.47 Sakskøbing, 1.10.47 Kb. Lufth. Tfv., 1.3.52 København, 1.12.52 Odense, 1.4.58 OTA, 1.4.63 TK, 1.4.69 VTI 1.7.67 VTI 24, 1.7.71 VTI 25.
- Danielsen, Carl*, f. 19.5.33. 1.8.55. 1.8.57 TPAM i København, 1.10.57 Ålborg, 1.2.63 Frederikshavn, 1.4.68 fg. TBF, 1.2.69 TBF, 1.7.69 TBF 7, 1.4.71 TBF 8.
- Danielsen, Ernst Georg Frost*, f. 25.11.22. 15.1.46. 1.2.48 GD, 1.4.52 GB, 1.4.54 GOB, 1.12.62 VM 7, 1.4.68 fg. TVM i Padborg, 1.7.69 fg. TVM 10, 1.11.69 TVM 10.
- Dauer, Henrik Christian Ferdinand*, f. 14.3.05. 1.9.22. 1.9.28 TA i Helsingør, 1.6.30 Slagelse, 1.11.31 I.f.T., 1.11.38 København, 1.5.45 OTA, 1.4.52 TK, 1.6.56 tjt. VTI I.f.O., 1.4.57 VTI, 1.8.62 fg. TI 23 i 4. Finsp., 1.4.63 TI 23 i 3. Finsp., 1.1.69 DT 10, 1.7.69 TI 29.

- Daugaard, Erik*, f. 26.7.13. 1.7.31. 1.8.37 TA i Skive, 1.11.37 I.f.T., 1.2.41 Århus, 1.2.45 Viborg, 1.2.49 Århus, 1.8.51 tjc. OTA i I.f.O., 1.4.55 OTA, 1.4.58 TK i I.f.Ø.S., 1.9.59 Århus, 1.7.68 fg. OTK, 1.11.68 fg. TI 25, 1.3.69 TI 25, 1.7.69 TI 34.
- Daugaard, Thorkild Agner*, f. 23.2.50. 1.8.67, 1.8.72 TA 9 i Århus.
- Degett, Steen-Oluf Posselt*, f. 25.8.34. 1.8.53. 1.8.58 TA i Ålborg, 1.3.66 OTA, 1.7.69 OTA 17, 1.4.71 TK 20, 1.12.72 TK 21.
- Dejn, Anker Hansen*, f. 1.8.08. 1.8.26. 1.8.32 TA i Holstebro, 1.2.33 Sæby, 1.5.36 Frederikshavn, 1.7.47 tjc. OTA i Ålborg, 1.4.49 OTA, 1.4.54 TK i Herning, 15.4.57 Århus, 1.4.64 OTK, 1.9.66 VTI, 1.11.68 fg. TI 25, 1.3.69 TI 25, 1.7.69 TI 34.
- Dehlsen, Børge Carl Erik*, f. 20.4.28. 1.8.54. 1.8.56 TPB på Kb. Tb., 1.4.63 TPF, 1.6.66 TPHM 10, 1.3.69 TVM i København, 1.7.69 TVM 10, 1.4.71 OTVM 13 ved DT 6.
- Dehn, Svend*, f. 27.7.23. 1.1.42. 1.1.47 TA i Frederikssund, 20.4.47 Roskilde, 1.5.47 København, 1.5.54 Kolding, 1.4.58 OTA, 1.4.64 TK, 1.7.69 TK 21, 1.9.72 VTI 24 i Haderslev.
- Dekov, Erik Frank*, f. 24.3.44. 1.8.60. 1.8.65 TA i København, 1.7.69 TA 9, 1.8.70 D.f.T., 1.5.70 TA 11, 1.4.71 OTA 17.
- Deleuran, Børge*, f. 11.2.14. 1.7.31. 1.3.38 TA i Fredericia, 1.2.39 Viborg, 1.9.42 Haderslev, 1.11.46 Kolding, 1.7.50 tjc. OTA i Høbro, kt., 1.4.54 OTA i Odense, 1.4.58 TK, 1.6.67 fg. VTI, 1.3.68 VTI, 1.7.69 VTI 25, 1.6.70 VTI 27.
- Deleuran, Poul*, f. 16.11.38. 1.8.55. 1.8.60 TA i København, 1.4.61 Rudkøbing, 1.1.65 u.f.n., 15.7.65 TA i Silkeborg, 1.4.68 Fredericia, 1.7.68 OTA, 1.7.69 OTA 17, 1.9.72 København.
- Demant, Arnold*, f. 14.1.07. 1.8.25. 1.8.31 TA i I.f.T., 1.2.33 Odense, 1.2.35 Middelfart, 1.10.41 Bagenkop, 1.10.48 OTA i Bandholm, 1.7.69 OTA 17, 1.11.69 Nykøbing F.
- Demant, Johan Frederik*, f. 18.8.20. 1.5.47–30.11.62 i Tgk., 1.12.62 TB i Padborg, 1.4.64 OTB, 1.7.69 OTB 5, 1.4.71 TBF 7.
- Dichmann, Kaj*, f. 30.3.30. 1.4.53. 1.4.55 TB i København, 1.4.60 Kb. Lufth. Tfv., 1.7.61 Kastrup, 1.9.62 Sønderborg, 1.4.64 TBF i København, 1.9.64 TB afl. i Sønderborg, 1.4.66 OTB, 1.12.66 fg. TBF, 1.6.67 TBF, 1.7.69 TBF 7, 1.10.71 TBF 8, 1.1.72 TVM 10.
- Dinesen, Arthur Frisian*, f. 11.3.33. 19.4.55. 1.5.57 TB i København, 1.2.60 Assens, 1.4.62 Næstved, 1.6.64 TA, 1.6.69 Sønderborg, 1.7.69 TA 9, 1.3.70 OTA 17.
- Dinesen, Egon*, f. 23.1.31. 1.6.50. 1.6.55 TA i Gedser, 1.8.55 København, 1.1.62 OTA i Fakse, 1.4.68 fg. TK i Køge, 1.3.69 TK, 1.7.69 TK 21.
- Dirksen, Hans Albert*, f. 29.1.38. 1.4.62. 1.4.64 GB, 1.4.69 TB i Padborg, 1.7.69 TB 3, 1.3.70 OTB 5, 1.4.71 TBF 7.
- Ditlevsen, Dan Elmer*, f. 10.4.49. 1.8.66. 1.8.71 TA 9 i Århus.
- Dolleris, Otto Emil*, f. 6.8.26. 1.2.49–30.9.58 i Tgk., 1.10.58 TB i København, 1.8.60 Svendborg, 1.4.64 OTB, 1.4.68 fg. TBF, 1.2.69 TBF, 1.7.69 TBF 7, 1.9.72 TBF 8.
- Donkirk, Birthe*, f. Meins 7.2.41. 1.8.58. 1.3.62 KA 2 i Kruså, 1.11.64 KA 1, 1.7.66 fg. OKA i Padborg, 1.3.68 OKA, 1.7.69 OKA 17.
- Donkirk, Knud*, f. 20.3.31. 1.6.48. 1.6.53 TA i København, 1.2.59 Århus, 1.2.61 Padborg, 1.9.62 OTA, 1.4.68 fg. TK, 1.5.69 TK, 1.7.69 TK 20, 1.9.70 TK 21.
- Dons, Svend Erik*, f. 21.4.18. 14.4.42–14.7.49 i Tgk., 15.7.49 TB i Grenå, 1.4.58 OTB 2, 1.4.62 TBF, 1.11.64 Fredericia, 1.4.68 fg. TVM, 19.12.68 fg. TVM lds., 1.3.69 TVM lds., 1.7.69 TVM 10, 1.6.70 OTVM 13.
- Donslund, Kristian Hansen*, f. 7.11.18. 15.10.45. 1.11.47 GD, 1.4.52 GB, 1.2.53 GOB, 1.9.62 VM 7, 1.4.65 VM 10, 1.4.69 TVM i Padborg, 1.7.69 TVM 10.

- Dramer, Viggo Frederik*, f. 27.10.12. 1.6.30. 1.11.36 TA i Stubbekøbing, 1.9.38 Rønne, 1.9.45 I.f.O., 1.4.46 København, 1.6.50 t.jg. OTA, 1.9.50 OTA, 1.7.57 t.jg. TK, 1.4.58 TK, 1.4.65 OTK, 1.7.65 TKS 21 ved Nyhavns Tkt., 1.12.68 DT 3, 1.3.69 VTI, 1.5.69 DT 10, 1.7.69 VTI 24, 1.9.69 DT 2, 1.4.71 VTI 29 ved DT 3.
- Drøschler, Gert*, f. 20.11.36. 1.8.54. 1.8.59 TA i København, 1.4.65 D.f.T., 1.3.67 OTA, 1.7.69 OTA 17, 1.9.70 Næstved, 1.11.71 TK 20.
- Duus, Eske Hedegaard*, f. 19.10.36. 1.8.53. 1.8.58 TA i Haderslev, 27.2.59 Lemvig, 1.7.63 Esbjerg, 1.6.66 OTA, 1.7.69 OTA 17, 1.9.71 TK 20.
- Duus, Thomas Lauritzen*, f. 11.6.27. 1.6.46. 1.6.51 TA i Svendborg, 1.8.51 Odense, 1.8.53 Padborg, 1.1.62 OTA, 1.4.68 fg. TK, 1.3.69 TK, 1.7.69 TK 21.
- Duus, Verner Hartung*, f. 25.5.29. 1.10.54. 1.10.56 KF på Kb. Tb., 1.5.59 MN 10, 1.4.66 MN 12, 1.12.68 København, 1.3.69 OTVM, 1.7.69 OTVM 13, 1.11.69 DT 3, 1.4.71 TPAM 17.
- Dvinge, Ole Herluf*, f. 20.7.35. 1.10.60. 1.10.62 TB ved Kb. Lufth. Tfv., 1.3.63 Nykøbing F, 1.7.69 TB 3, 1.1.70 OTB 5, 1.4.71 TBF 7.
- Dyndegaard, Raymond*, f. 7.7.33. 1.7.59. 1.7.61 TB i København, 1.4.68 fg. TBF, 1.2.69 TBF, 1.7.69 TBF 7.
- Døssing, Jørgen*, f. 13.7.28. 1.9.45. 1.9.50 TA i København, 1.10.60 Prøvesaml. og Fakt., 1.9.61 OTA, 1.4.65 D.f.T., 1.4.68 fg. TK, 1.3.69 TK, 1.7.69 TK 21, 1.10.69 DT 10.
- E**
- Ebbesen, Egon Peter*, f. 4.9.22. 5.12.45. 1.1.48 GD, 1.4.52 GB, 1.4.54 GOB, 1.7.62 VM 7, 1.4.68 fg. TVM i Padborg, 1.7.69 fg. TVM 10, 1.11.69 TVM 10.
- Ebdrup, Hanne Lis, f. Jensen* 7.2.38. 1.9.54. 1.9.59 TA i Randers, 1.5.61 u.f.n., 1.10.61 TA i Randers, 1.7.69 TA 9, 1.12.69 OTA 17.
- Ebdrup, John*, f. 23.6.37. 1.8.64. 1.8.66 TB i København, 1.3.69 Århus, 1.7.69 TB 3, 1.9.71 OTB 5.
- Ebdrup, Knud Erik*, f. 22.8.37. 1.4.62. 1.4.64 TB i København, 1.7.69 TB 3, 1.3.70 OTB 5, 1.4.71 TBF 7.
- Ebdrup, Leon*, f. 6.9.38. 15.6.61. 1.7.63 TB i København, 1.7.69 TB 3, 1.3.70 OTB 5, 1.6.70 Ålborg, 1.4.71 TBF 7.
- Ebsen, Christian Frimer*, f. 23.7.38. 1.8.55. 1.8.60 TA i København, 1.4.65 D.f.T., 1.7.68 OTA, 1.7.69 OTA 17, 1.4.71 OTA 19, 1.1.73 TK 20.
- Ebsen, Jens Thomsen*, f. 29.5.26. 1.1.49. 1.1.51 GD, 1.4.52 GB, 1.4.64 GOB, 1.4.68 fg. TBF i Padborg, 1.7.69 fg. TBF 7, 1.11.69 TBF 7.
- Egbalde, Hans Henning Christensen*, f. 13.9.30. 1.8.47. 1.6.53 TA i København, 1.11.53 Maribo, 1.5.55 København, 15.3.57 Svendborg, 1.2.59 Maribo, 1.2.61 Frederikssund, 1.3.61 OTA i Holbæk, 1.4.64 København, 12.5.65 3. Tinsp. Færøpost, 1.7.66 Tk. Centralpostb., 1.9.67 fg. TK, 1.6.68 TK, 1.12.68 DT 7, 1.1.69 Køge, 1.7.69 TK 21.
- Egbalde, Palle Christensen*, f. 1.7.29. 1.8.46. 1.8.51 TA i I.f.O., 1.6.53 I.f.T., 1.10.53 København, 1.2.57 Maribo, 1.2.59 København, 1.10.59 OTA ved Tkt. Centralpostbyg., 1.11.62 4. Finsp., 1.4.63 3. Finsp., 1.11.65 fg. TK, 1.12.65 TK, 1.1.69 DT 10, 1.7.69 TK 21, 1.4.71 VTI 24 DT 11.
- Egbalde, Stig Christensen*, f. 17.8.31. 1.6.60. 1.6.62 TPB i København, 1.4.68 fg. TPF, 1.3.69 TBF, 1.7.69 TBF 7, 1.4.71 TBF 8.
- Ehlers, Preben*, f. 6.12.41. 1.8.58. 1.8.63 TA i København, 1.7.69 TA 9, 1.10.69 OTA 17, 1.2.70 D.f.T.
- Ejlertsen, Ove Valdemar*, f. 8.2.19. 1.4.47. 1.4.49 TB i København, 1.4.54 OTB 2, 1.9.57 OTB 1 i Kb. Lufth. Tfv., 1.4.58 TBF, 1.12.59 København, 1.8.63 fg. TVM i Kb. Lufth. Tfv., 1.4.64 TVM, 15.11.65 1. Finsp., 1.1.69 DT 9, 1.7.69 TVM 10, 1.1.71 DT 8, 1.1.72 Næstved, 1.1.72 OTVM 13.

- Ekberg, Henning Valdemar Kofod*, f. 3.9.20. 1.3.38. 1.10.44 TA i København, 1.2.45 Helsingør, 1.2.49 København, 1.5.49 Helsingør, 1.11.50 København, 1.11.52 1. Trevkt., 1.5.57 tjt. OTA, 1.4.58 OTA, 1.12.62 fg. TK, 1.4.63 TK, 1.7.69 TK 21, 1.11.70 DT 3, 1.4.71 DT 4.
- Ekman, Arne Thorvald*, f. 19.1.36. 1.4.61. 1.4.63 TB i Nakskov, 1.8.63 Odense, 1.7.69 TB 3, 1.1.70 OTB 5, 1.4.71 TBF 7, 1.7.72 Svendborg.
- Elbo, Jørgen*, f. 12.5.31. 1.7.59. 1.7.61 TB i København, 1.4.68 fg. TBF, 1.2.69 TBF, 1.7.69 TBF 7.
- Elkjær, Jens Ejner*, f. 5.9.34. 1.6.52. 1.6.57 TA i København, 1.4.61 Køge, 1.2.63 Ålborg, 1.7.65 OTA, 1.7.69 OTA 17, 1.4.71 TK 20, 1.9.71 TK 21.
- Elkrog, Kaj Jørgen*, f. 8.2.30. 1.8.46. 1.8.51 TA i Fåborg, 15.5.53 København, 1.9.59 l.f.O., 1.8.62 OTA, 1.4.63 2. Finsp., 16.5.66 D.f.T., 1.8.66 fg. VTI, 1.10.66 VTI, 1.4.68 fg. TI 23, 1.4.69 TI 23, 1.7.69 TI 30, 1.10.69 KC 36, 5.4.71 R*.
- Elkrog, Poul Emil*, f. 6.10.31. 1.6.49. 1.6.54 TA i Vejle, 27.10.54 Helsingør, 1.7.61 OTA i 2. Trevkt., 1.4.65 D.f.T., 1.3.68 fg. TK i TCO, 1.3.69 TK, 1.7.69 TK 22, 1.3.70 TI 30 i D.f.T., 1.6.72 TI 32.
- Ellegaard-Sørensen, Arne*, f. 9.10.34. 1.6.58. 1.6.60 TB ved Kb. Lufth. Tfv., 1.4.68 fg. TBF, 1.12.68 DT 5, 1.2.69 TBF, 1.7.69 TBF 7, 1.2.72 TBF 8.
- Ellman, Leif*, f. 22.1.22. 1.3.39. 1.2.46 TA i l.f.Ø.S., 1.5.52 l.f.O., 1.7.55 tjt. OTA, 1.5.57 OTA, 1.8.62 fg. TK i 4. Finsp., 1.4.63 TK i 3. Finsp., 1.1.69 DT 10, 1.7.69 TK 22, 1.9.70 abf. VTI 24, 1.4.71 VTI 24.
- Elmue, Bjarne*, f. 13.10.46. 1.8.63. 1.8.68 TA i Kalundborg, 1.7.69 TA 9.
- Elskær, Per Gunnar*, f. 12.3.22. 1.3.39. 1.4.46 TA i Hobro, 1.6.46 Frederikshavn, 1.2.56 tjt. OTA i København, 1.4.56 OTA, 1.1.60 Prøvesaml. og Fakt., 1.8.62 fg. TK, 1.4.63 TK, 1.4.65 D.f.T., 1.7.69 TK 21, 1.10.69 DT 10, 1.4.71 VTI 24 DT 9.
- Elvekjær, Kurt*, f. 29.3.35. 1.1.63. 1.1.65 TB i København, 1.3.65 ved Kb. Lufth. Tfv., 1.12.68 DT 5, 1.7.69 TB 3, 1.3.70 OTB 5, 1.4.71 TBF 7.
- Emanuelsen, Carl-Steffen*, f. 21.10.27. 1.7.46. 1.7.51 TA i Svaneke, 1.2.52 København, 1.3.61 OTA, 1.3.67 fg. TK, 1.9.67 TK, 1.7.69 TK 21.
- Enderborg, Erik*, f. 16.1.25. 1.1.43. 1.1.48 TA i København, 1.9.50 l.f.T., 1.1.59 OTA, 1.4.60 Tb. Hvtkt., 13.11.61 Pakhusforv., 1.12.68 DT 3, 1.7.69 OTA 17, 1.4.71 DT 4, 15.12.72 DT 3.
- Enemark, Kjerulf Rasmus*, f. 13.6.07. 1.8.24. 1.8.30 TA i Tønder, 1.2.31 Marstal, 1.4.33 København, 1.2.39 Århus, 1.2.46 København, 1.5.46 tjt. OTA, 1.9.46 OTA, 1.9.51 TF i Nysted, 1.12.55 TF i Løgstør, 1.4.58 TF 21, 1.3.64 TF 23 i Holbæk, 1.7.69 TF 24, 1.12.71 Kalundborg.
- Enevoldsen, Hugo Wessel*, f. 28.9.32. 1.8.49. 1.8.54 TA i København, 1.9.62 OTA i 4. Finsp., 1.4.63 3. Finsp., 1.1.69 DT 10, 1.5.69 TK, 1.7.69 TK 20, 1.2.70 D.f.T., 1.4.71 TK 21.
- Enevoldsen, Vibeke Ingeborg*, f. 15.8.40. 1.8.60. 1.8.65 TA ved Langebro Tkt., 1.12.68 DT 4, 1.7.69 TA 9, 1.1.70 ekstraord. tjt.frihed, 6.4.70 TA 9 ved DT 4, 11.7.72 DT 11.
- Engelbrecht, Paul Otto*, f. 5.1.14. 1.1.48. 1.1.50 TB i København, 1.6.55 OTB 2, 1.3.63 fg. TBF, 1.4.63 TBF, 1.3.69 Holstebro, 1.7.69 TBF 8.
- Engelharth, Kjeld*, f. 6.8.45. 1.8.62. 1.8.67 TA i København, 1.4.68 Nykøbing F., 1.7.69 TA 9.
- Engell, Jørgen*, f. 18.5.30. 1.7.58. 1.7.60 TB i København, 10.4.68 fg. TBF, 1.2.69 TBF, 1.7.69 TBF 7, 1.7.70 Helsingør, 1.2.72 TBF 8.
- Engsted, Finn*, f. 3.5.42. 1.6.60. 1.6.65 TA i Holstebro, 1.7.69 TA 9, 1.2.71 OTA 17.

- Engsted, Robert*, f. 18.11.25. 1.5.54. 1.5.56 TPB i København, 1.8.62 Vejle, 1.4.68 fg. TBF, 1.3.69 TBF, 1.7.69 TBF 7.
- Engsted, Sonnich*, f. 30.3.29. 1.7.46. 1.7.51 TA i Tønder, 1.5.56 Sæd, 1.1.62 OTA, 1.1.67 Kerteminde, 1.4.68 fg. TK, 1.3.69 TK, 1.7.69 TK 21, 1.10.69 Odense.
- Engstrup, Edvard*, f. 27.9.34. 1.11.57. 1.11.59 TB i København, 1.4.68 fg. TBF, 1.1.69 Randers, 1.2.69 TBF, 1.7.69 TBF 7, 1.4.71 TBF 8.
- Engstrup, Torben Bundgaard*, f. 10.10.29. 1.5.55. 1.5.57 TB i København, 1.12.62 MP 2, 1.8.64 MP 1, 1.3.69 TVM, 1.7.69 TVM 10 i Køge, 1.10.71 OTVM 13.
- Eriksen, Axel Christian*, f. 27.5.05. 1.9.22. 1.9.28 TA i I.f.T., 1.1.32 København, 1.5.43 t.jg. OTA i I.f.Ø.S., 1.4.44 OTA, 1.2.47 TK i Prøvesaml. og Fakt., 1.4.50 I.f.Ø.S., 1.7.55 t.jg. VTI i I.f.O., 1.4.56 VTI ved Eftersøgningstj., 1.4.61 TF 21 i København, 1.4.63 TI 23 ved Jernb. Tk., 1.12.68 DT 6, 1.7.69 TI 32.
- Eriksen, Carl Aage Christian*, f. 20.6.27. 1.12.46. 1.12.48 kontorist i Fåborg, 1.11.49 Svendborg, 1.11.51 TB, 1.4.64 OTB, 1.1.65 TBF, 1.7.69 TBF 8, 1.4.71 TVM 10.
- Eriksen, Christian Sørensen*, f. 16.12.43. 1.9.61. 1.9.66 TA i København, 1.4.68 Sønderborg, 1.7.69 TA 9, 1.4.71 TA 11, 1.2.72 OTA 17.
- Eriksen, Erik Grønberg*, f. 27.9.28. 23.8.54. 1.9.56 TB i København, 18.5.61 Kb. Lufth. Tfv., 1.6.62 TA, 1.12.63 Kastrop, 1.10.68 OTA, 1.12.68 DT 4, 1.6.69 København, 1.7.69 OTA 17.
- Eriksen, Otto Havn*, f. 1.4.09. 1.8.26. 1.8.32 TA i Fakse, 1.1.34 Hobro, 1.2.39 København, 1.2.41 Maribo, 1.2.45 Næstved, 1.1.48 OTA i Nykøbing F., kt., 1.11.56 t.jg. TK i Ålborg, kt., 1.4.58 TK, 1.2.61 Fåborg, 1.7.69 TK 21, 1.2.71 Svendborg.
- Eriksen, Paul Heine*, f. 1.2.35. 1.7.60. 1.7.62 GB, 1.4.69 TB i Padborg, 1.7.69 TB 3, 1.1.70 OTB 5, 1.4.70 Ålborg, 1.4.71 TBF 7.
- Eriksen, Svend Castonier Dyrborg*, f. 28.8.33. 1.8.50. 1.8.55 TA i København, 1.2.61 Korsør, 1.4.62 OTA i Gedser, 1.4.68 fg. TK, 1.3.69 TK, 1.7.69 TK 21, 1.10.71 Nyk. F.
- Ermegaard, Jørgen*, f. 13.8.24. 1.1.42. 1.1.47 TA i Løgstør, 1.6.48 Helsingør, 1.2.49 Frederikshavn, 1.2.51 Århus, 1.2.53 Ribe, 1.6.54 Århus, 15.4.55 Odense, 1.4.58 OTA, 1.8.64 TK, 1.1.69 abf. TI i Svendborg, 1.7.69 TK 22, 1.3.70 TI 34.
- Ertner, Rolf Steen Asbjørn*, f. 27.5.42. 1.8.58. 1.8.63 TA ved Nyhavns Tkt., 30.8.63 København, 1.10.66 Dragør, 1.6.69 København, 1.7.69 TA 9, 1.10.69 OTA 17.
- Ertzinger, Frederik Jensen*, f. 14.9.22. 1.3.48. 1.3.50 GE, 1.4.52 GB, 1.4.64 GOB, 1.4.68 fg. T3F i Padborg, 1.7.69 fg. TBF 7, 1.11.69 TBF 7, 4.8.71 Sønderborg, 1.4.71 TBF 8.
- Esbensen, Andreas*, f. 7.3.21. 1.3.46. 30.11.57 i Tgk., 1.12.57 TB i Padborg, 1.4.58 OTB, 1.7.66 fg. TBF, 1.2.67 TBF, 1.7.69 TBF 9, 1.5.71 TVM 10.
- Esbensen, Lis*, f. Rank 24.11.41. 1.8.58 TE i Århus, 1.8.61 TM, 1.8.62 Frederikshavn, 1.4.63 Århus, 31.5.63 afsked efter ansøgning, 1.10.69 AS(O) i D.f.T., 1.4.71 OA(O).
- Eschen, Hans Christian*, f. 3.10.47. 15.7.63. 1.8.68 TA i København, 1.7.69 TA 9, 1.9.69 Kalundborg, 1.8.70 D.f.T., 1.7.71 TA 11.
- Esgaard, Hans Jørgen*, f. 27.11.37. 1.6.56. 1.6.61 TA i København, 1.1.67 D.f.T., 1.7.68 OTA, 1.7.69 OTA 17, 1.4.71 OTA 19.
- Esgaard, Karen*, f. Sørensen 10.2.43. 1.8.60. 1.3.64 KA 2 i 2. Finsp., 1.4.64 Dept., 1.4.65 KA 1 i D.f.T., 1.7.69 KA 12, 1.4.71 OKA 17.
- Eskesen, Niels Meldgaard*, f. 25.7.38. 1.8.55. 1.8.60 TA i København, 1.6.65 Helsingør, 1.7.68 OTA, 1.7.69 OTA 17, 1.4.71 OTA 19, 1.2.73 TK 20.
- Eskesen, Søren Grønberg*, f. 12.9.14. 1.7.31. 1.10.38 TA i Struer, 1.2.39 København, 1.10.40 I.f.O., 1.1.42 til midl. tjeneste i Dept.,

- 1.8.52 OTA i revafd., 1.4.58 TK i København, 1.1.62 TF 23 i Slagelse, 1.8.65 TF 25 i Køge, 1.4.68 fg. DTC 27, 1.3.69 DTC 27, 1.7.69 DTC 37.
- Eskildsen, Kurt Mygind*, f. 27.12.44, 1.7.62. 1.7.67 TA i Åbenrå, 1.2.68 København, 1.6.69 Haderslev, 1.7.69 TA 9, 1.9.72 OTA 17.
- Espersen, Hugo Thürmann*, f. 3.8.31. 1.11.56. 1.11.58 TB i København, 1.6.62 Fredericia, 1.4.68 fg. TBF, 1.2.69 TBF, 1.7.69 TBF 7, 1.4.71 TBF 8.
- Espersen, Peter Erik*, f. 23.6.30. 1.7.46. 1.7.51 TA i Bogense, 26.10.51 Frederiksværk, 1.3.53 Maribo, 1.11.53 Sakskøbing, 1.2.55 København, 1.3.61 OTA, 1.5.67 fg. TK, 1.9.67 TK, 1.3.69 Holstebro, 1.7.69 TK 21, 1.3.71 TK 22, 1.8.71 VTI 24.
- F**
- Faaborg, Egon Nielsen*, f. 25.4.38. 15.3.62. 1.4.64 TB i København, 1.7.69 TB 3, 1.3.70 OTB 5, 1.11.70 Vejle, 1.4.71 TBF 7.
- Fabricius, Jørgen*, f. 15.12.25. 1.3.48-28.2.57 i Tgk., 1.3.57 TB i Kb. Lufth. Tfv., 1.4.64 OTB, 1.4.67 fg. TBF, 1.8.67 TBF, 1.12.68 DT 5, 1.7.69 TBF 8, 1.10.71 OTVM 13.
- Fabricius, Kristen Helge Johansen*, f. 25.2.20. 1.11.46. 1.3.49 TB i Odense, 1.10.53 OTB 2, 1.8.62 fg. TBF, 1.1.63 TBF, 1.4.68 fg. OTVM, 1.3.69 OTVM, 1.7.69 OTVM 13.
- Fabricius, Paul*, f. 27.2.38, 1.10.62. 1.10.64 TB i København, 1.5.68 Esbjerg, 1.7.69 TB 3, 1.3.70 OTB 5, 1.4.71 TBF 7.
- Fahnøe, Arne*, f. 22.2.44. 1.8.61. 1.8.66 TA i København, 1.7.69 TA 9, 1.8.71 OTA 17.
- Falck-Petersen, Kjeld Asger*, f. 7.5.19. 1.9.44. 1.9.46 TB i Helsingør, 1.10.50 OTB 2, 1.2.57 OTB 1, 1.4.58 TBF, 1.4.63 TVM, 1.7.69 TVM 10.
- Falken, Elise*, f. Skydebjerg 11.2.11. 14.5.30. 1.4.37 kontorist i I.f.Ø.S., 1.3.46 KA 2 i København, 1.10.46 I.f.Ø.S., 1.4.54 t.jg. KA 1, 1.4.55 KA 1, 20.9.65 D.f.T., 1.4.66 OKA i København, 1.12.68 DT 3, 1.7.69 OKA 17.
- Falkenberg, Svend Erik*, f. 26.12.37, 1.3.61. 1.3.63 TB i København, 1.10.63 Åbenrå, 1.7.69 TB 3, 1.1.70 OTB 5 i Haderslev, 1.4.71 TBF 7.
- Fallesen, Bjarne Mahon*, f. 6.1.41. 16.7.62. 1.8.64 GB, 1.4.69 TB i Padborg, 1.7.69 TB 3, 1.3.70 OTB 5, 1.4.70 Esbjerg, 1.4.71 TBF 7.
- Farver, Erik*, f. 13.7.33. 1.3.56. 1.3.58 TB i Kb. Lufth. Tfv., 1.11.62 Kastrup, 1.5.65 TBF, 1.6.69 København, 1.7.69 TBF 9, 1.4.71 OTVM 13 ved DT 5.
- Fedderson, Egon Marius*, f. 29.6.24. 1.2.48. 1.2.50 GD, 1.4.52 GB, 1.4.64 GOB, 1.4.68 fg. TBF i Padborg, 1.7.69 fg. TBF 7, 1.11.69 TBF 7, 1.4.71 TBF 8.
- Fenger-Eriksen, Hans*, f. 16.9.45. 1.8.64. 1.8.69 TA 9 i København, 1.9.71 D.f.T., 1.11.71 TA 11.
- Fich, Johannes*, f. 8.7.14. 1.7.31. 1.8.38 TA i Herning, 1.6.40 I.f.T., 1.2.43 I.f.O., 1.9.52 OTA, 1.11.58 TK, 1.8.62 fg. VTI i 4. Finsp., 1.4.63 VTI i 3. Finsp., 1.4.65 D.f.T., 1.1.66 TI 23, 1.4.68 fg. TI 25, 1.4.69 TI 25, 1.7.69 TI 34, 1.9.69 DTC 36 i Næstved.
- Fink, Evald Pedersen*, f. 10.2.23. 1.11.48. 1.12.50 TB i København, 1.6.57 OTB 2, 1.5.59 Holbæk, 1.8.62 fg. TBF, 1.3.63 TBF, 1.4.68 fg. TVM, 1.3.69 TVM, 1.7.69 TVM 10, 1.1.72 Kalundborg.
- Finnerup, Børge*, f. 23.7.25. 1.3.48. 1.3.50 GD, 1.4.52 GB, 1.4.64 GOB, 1.4.68 fg. TBF i Padborg, 1.7.69 fg. TBF 7, 1.11.69 TBF 7, 1.9.72 TBF 8.
- Fisker, Arne*, f. 12.5.31. 1.8.48. 1.8.53 TA i Frederikshavn, 24.4.54 København, 1.2.59 Randers, 1.7.61 OTA i Skive, kt., 1.2.65 Randers, 1.3.68 fg. TK, 1.3.69 TK, 1.7.69 TK 21.
- Fisker, Jeppe Hansen*, f. 27.7.44. 1.8.61. 1.8.66 TA i København, 1.7.69 TA 9, 1.2.70 D.f.T., 1.4.71 TA 11, 1.9.71 OTA 17.

- Flinck, Poul Adolf*, f. 4.3.34. 1.8.52. 1.8.57 TA i København, 1.4.65 OTA, 1.7.69 OTA 17, 1.4.70 TK 20 i Rønne, 1.4.71 TK 21.
- Flinck, Kai* f. 21.5.43. 1.2.65. 1.2.67 TB i København, 1.7.69 TB 3, 1.3.73 OTB 5.
- Floutrup, Svend Aage Jensen*, f. 2.4.35. 1.7.61. 1.7.63 GB, 1.4.69 TB i Padborg, 1.7.69 TB 3, 1.3.70 OTB 5, 1.4.71 TBF 7.
- Fog, Claus Kornerup*, f. 17.9.30. 1.2.55. 1.2.57 TB i Gedser, 1.1.60 Assens, 1.5.65 Rudkøbing, 1.4.68 fg. TBF, 1.3.69 TBF, 1.4.69 Svendborg, 1.7.69 TBF 7, 1.4.71 TBF 8.
- Foged, Kai*, f. 21.9.11. 1.8.28. 1.10.35 TA i Løgstør, 1.1.36 Herning, 31.8.42 afsked efter ansøgning med pension, 1.8.43 TA i Haderslev, 1.7.48 tjt. OTA i Struer, 1.11.52 OTA i Ålborg, 1.10.57 tjt. TK i Sønderborg, 1.4.58 TK, 1.7.69 TK 21.
- Foldager, Reinald*, f. 11.9.18. 1.4.36. 1.10.42 TA i Ålborg, 1.4.43 Gedser med tjeneste ved Gedser-Warnemünde ruten, 1.2.46 Helsingør, 1.4.55 tjt. OTA, 1.4.56 OTA, 1.4.62 TK i København, 1.10.63 fg. OTK i Kb. Lufth. Tfv., 1.4.64 OTK, 1.12.68 DT 5, 1.3.69 VTI, 1.7.69 VTI 24, 1.1.71 abf. TI 29 ved DT 11, 1.4.71 TI 29 DT 4.
- Folmer-Jensen, Aage*, f. 14.10.30. 1.6.47. 1.6.52 TA i Helsingør, 1.11.52 Marstal, 1.10.55 Odense, 1.4.60 OTA i Holbæk, kt., 1.10.63 Odense, 1.4.66 TK, 1.7.69 TK 21, 1.4.71 VTI 24.
- Folte, Ole*, f. 3.9.42. 1.11.64. 1.11.66 TB i København, 1.7.69 TB 3, 1.11.72 OTB 5.
- Forsmann, Karl Gunner*, f. 17.1.37. 1.10.60. 1.10.62 TPB i Århus, 1.3.69 TB, 1.7.69 TB 3, 1.1.70 OTB 5, 1.4.71 TBF 7.
- Fosberg, Hans Jørgen*, f. 28.8.12. 1.7.31. 1.7.37 TA i København, 1.9.52 tjt. OTA, 1.10.52 OTA, 25.4.57 u.f.n., 1.4.58 OTA i København, 1.10.59 fg. TK, 1.4.60 TK, 1.7.69 TK 21.
- Fournaise, Anni*, f. Laustsen 7.6.40. 1.1.59. 1.7.61 KA 2 i Århus, 1.10.64 Herning, 1.1.65 KA 1, 1.7.69 KA 9, 1.4.71 KA 12, 1.12.72 OKA 17.
- Fournaise, Ove*, f. 18.10.47. 1.8.64. 1.8.69 TA 9 i Herning.
- Franck, Per Vilhelm*, f. 20.5.44. 1.8.60. 1.8.65 TA i København, 1.7.69 TA 9, 1.2.70 D.f.T., 1.4.71 OTA 17.
- Frandsen, Erling Villy*, f. 29.9.22. 1.2.49. 1.2.51 pakhusarb. i Århus, 1.4.62 TPF, 1.7.65 TPHM 10, 1.4.68 fg. OTVM, 1.3.69 OTVM, 1.7.69 OTVM 13.
- Frandsen, Ernst Bech*, f. 26.2.22. 1.3.40. 1.3.46 TA i I.f.O., 1.1.47 København, 1.7.56 tjt. OTA, 1.4.58 OTA, 1.8.62 fg. TK, 1.4.63 TK, 1.6.63 Rødbyhavn, 1.4.68 fg. VTI, 1.4.69 VTI, 1.7.69 VTI 24, 1.6.72 TI 29 i Rønne.
- Frandsen, Jens Peter*, f. 5.5.32. 1.6.60. 1.7.62 TB i København, 1.4.68 fg. TBF, 1.2.69 TBF, 1.7.69 TBF 7.
- Frandsen, Jes Thomsen Toudahl*, f. 22.5.19. 22.12.41. 1.1.44 GE, 1.4.46 GD, 1.12.48 GO, 1.4.52 GOB, 1.4.60 VM 7, 1.5.62 VM 10, 1.4.66 OVM, 1.4.68 fg. OTVM i Padborg, 1.3.69 OTVM, 1.7.69 OTVM 13.
- Frandsen, Jørn*, f. 13.5.49. 1.8.67. 1.8.72 TA 9 i Randers.
- Frandsen, Kenth Georg*, f. 28.11.38. 15.4.61. 1.5.63 TB i Gedser, 1.7.69 TB 3, 1.1.70 OTB 5, 1.8.71 Frederikshavn, 1.4.71 TBF 7.
- Frandsen, Torkild Østergaard*, f. 13.5.26. 1.7.54. 1.7.56 TB i København, 1.8.63 Næstved, 1.3.64 København, 1.8.64 TBF, 1.3.69 Nykøbing F., 1.7.69 TBF 8, 1.2.71 TVM, 1.4.71 OTVM 13.
- Frandsen, Villy Gunnar*, f. 6.2.27. 1.10.54. 1.10.56 TB i København, 1.10.61 Pakhusforv., 1.10.64 TBF, 1.12.68 fg. TVM i Frederikshavn, 1.1.69 TVM lds., 1.7.69 TVM 10, 1.4.71 OTVM 13.
- Frank, Finn Ahrent*, f. 10.4.43. 1.8.61. 1.8.66 TA i København, 1.1.67 D.f.T., 1.6.68 TCO, 1.7.69 TA 9, 1.3.70 D.f.T., 1.2.71 TA 11, 1.7.71 OTA 17.

- Frank, Hans Frederik*, f. 13.9.25. 1.1.43. 1.1.48 TA i Åbenrå, 26.10.48 Horsens, 1.8.49 Hjørring, 1.1.59 OTA, 1.7.59 Åbenrå, 1.4.65 TK, 1.4.68 Haderslev, 21.4.69 abf. VTI, 1.7.69 TK 22, 1.1.70 VTI 24, 1.12.71 TI 29 i Kolding.
- Frank, Hans Madsen*, f. 28.9.40. 1.6.62. 1.6.64 TPB i København, 1.3.69 TB, 1.7.69 TB 3, 1.3.70 OTB 5, 1.4.71 TBF 7.
- Frank, Julius*, f. 7.4.12. 1.12.35. 1.12.37 GE, 1.12.40 OGE, 1.4.46 GO, 1.4.52 GOB, 1.9.52 VM 7, 1.8.59 IVM, 1.5.62 OVM, 1.4.68 fg. OTVM i Padborg, 1.3.69 OTVM, 1.7.69 OTVM 13.
- Frederiksen, Bodil Svenstrup*, f. 25.4.24. 15.1.48. 1.2.50 kontorist i revafd., 1.4.60 KA 1, 1.8.65 D.f.T., 1.4.68 fg. OKA, 1.2.69 OKA, 1.7.69 OKA 17.
- Frederiksen, Børge Rasmus*, f. 19.3.23. 1.1.47-28.2.54 i Tgk., 1.3.54 TPB i København, 1.5.54 Ålborg, 1.4.64 OTPB, 1.4.66 TPF, 1.3.69 TBF, 1.7.69 TBF 8, 1.4.71 TVM 10.
- Frederiksen, Inge Heramb*, f. 30.3.36. 1.8.53. 1.4.57 kontorist i København, 1.7.57 TE, 1.6.60 TA, 1.4.61 Kb. Lufth. Tfv., 1.12.63 Kastrup, 1.7.65 OTA ved Tb. Hvkt., 1.12.68 DT 3, 1.7.69 OTA 17, 1.6.70 DT 10, 1.4.71 TK 20, 1.9.72 TK 21.
- Frederiksen, Jeppe Mathias Ingevert*, f. 31.1.21. 1.8.46. 1.8.48 GE, 1.4.52 GB, 1.4.64 GOB, 1.4.66 VM 7, 1.4.69 TBF i Padborg, 1.7.69 TBF 8, 1.1.72 TVM 10.
- Frederiksen, Jørn*, f. 9.6.38. 1.8.55. 1.8.60 TA i København, 1.7.68 OTA, 1.7.69 OTA 17, 1.1.73 TK 20.
- Frederiksen, Lorenz Heinrich*, f. 12.1.32. 15.5.54. 1.6.56 TB i Gedser, 1.12.58 Rudkøbing, 1.5.65 TBF, 1.4.68 fg. TVM, 1.1.69 TVM, 1.7.69 TVM 10, 1.2.72 Svendborg, 1.2.72 OTVM 13.
- Frederiksen, Ole*, f. 31.3.47. 1.9.63. 1.9.68 TA i Rødbyhavn, 1.7.69 TA 9.
- Frederiksen, Palle Verner*, f. 26.9.15. 1.6.33. 1.10.39 TA i København, 1.10.53 t.j. OTA, 1.4.54 OTA, 1.10.59 fg. TK, 1.4.60 TK, 1.6.66 VTI, 1.7.66 fg. TI 23 ved Tk. Centralpostbyggn., 1.12.68 DT 7, 1.3.69 TI 23, 1.7.69 TI 29, 1.4.71 DT 2.
- Frederiksen, Sigfred Verner*, f. 21.7.21. 1.8.49. 1.8.51 TB i Odense, 1.4.64 OTB, 1.5.64 TBF, 1.4.68 fg. TVM, 1.1.69 TVM lds., 1.7.69 TVM 10, 1.12.70 TPAM 17.
- Frederiksen, Svend Aage*, f. 5.4.20. 1.3.37. 1.5.44 TA i Nyborg, 1.7.55 OTA, 1.8.62 fg. TK, 1.4.63 TK, 1.4.68 fg. VTI, 1.10.68 Svendborg, 1.4.69 VTI, 1.7.69 VTI 24, 1.11.70 VTI 25.
- Frederiksen, Svend Aksel*, f. 10.12.12. 1.2.37. 1.2.39 GE, 1.2.42 OGE, 1.4.46 GO, 1.4.52 GOB, 1.4.54 GVM, 1.4.66 VM 10, 1.4.69 TVM i Padborg, 1.7.69 TVM 10.
- Frederiksen, Tage Bent*, f. 24.10.30. 1.6.46. 1.11.51 TA i Silkeborg, 1.9.53 O.f.J., 1.7.57 Odense, 1.1.62 OTA, 1.4.68 fg. TK, 1.3.69 TK, 1.7.69 TK 21, 1.11.71 VTI 24.
- Frederiksen, Torben Wagner*, f. 2.11.40. 1.8.56. 1.12.61 TA i I.f.T., 1.4.63 2. Finsp., 1.10.68 OTA, 1.7.69 OTA 17, 4.9.69 DT 8, 15.12.72 København.
- Frederiksen, Viggo*, f. 14.11.23. 1.2.41. 1.4.46 TA i Løgstør, 24.4.46 Grenå, 1.6.46 København, 1.4.58 OTA, 1.8.62 fg. TK, 1.4.63 TK, 1.7.69 TK 21, 1.6.70 TK 22 ved DT 11, 1.4.71 VTI 24 ved DT 4, 15.12.72 DT 3.
- Frederikson, Thorkild*, f. 28.8.42. 1.5.64. 1.5.66 TB i København, 1.7.69 TB 3, 1.8.71 OTB 5.
- Frey, Jørgen Vilhelm Reinhardt*, f. 6.3.30. 1.2.55. 1.3.57 TPB i København, 1.11.61 Svendborg, 1.3.66 TPF i Århus, 1.3.69 TBF, 1.7.69 TBF 8, 1.4.71 TVM 10.
- Friberg, Gerd*, f. Nielsen 23.11.36. 1.7.53. 1.12.57 kontorist i I.f.T., 1.4.63 I. Kasskt., 1.11.63 KA 1, 1.4.68 fg. OKA, 1.1.69 DT 9, 1.2.69 OKA, 1.7.69 OKA 15, 1.1.70 DT 8, 1.11.70 OKA 17, 15.12.72 DT 11.

- Friberg, Erik*, f. 20.8.33. 1.8.50. 1.8.55 TA i Svendborg, 28.4.56 København, 1.7.62 OTA i Odense, kt., 1.2.66 Odense, 1.4.68 fg. TK, 1.5.69 TK, 1.7.69 TK 20, 1.9.70 TK 21.
- Friedrichsen, Jørgen Johannes*, f. 28.8.19. 1.3.38. 1.3.44 TA i Gråsten, 1.6.44 Padborg, 1.9.44 Sønderborg, 1.6.54 tjg. OTA i Hobro, kt., 1.4.56 OTA, 1.9.59 Sønderborg, 1.4.62 TK, 1.4.68 fg. VTI, 1.4.69 VTI, 1.7.69 VTI 25, 1.6.70 VTI 27.
- Friese, Christian Marcher*, f. 6.7.07. 1.8.25. 1.8.31 TA i Slagelse, 1.6.34 København, til midl. tjeneste i revafd., 1.11.35 revafd., 1.4.46 OTA, 1.6.52 FM, 1.2.54 TF ved Materielforv., 1.5.66 TKS 23 ved Ndr. Frih. Tkt., 1.4.68 fg. TI 23, 1.12.68 DT 4, 1.3.69 TI 23, 1.7.69 TI 32.
- Frigaard, Anna Margrethe*, f. 4.1.31. 1.9.49. 1.2.52 kontorist i I.f.O., 1.11.60 KA 1 i I. Kasskt., 1.10.62 1. Finsp., 1.4.68 fg. OKA i TCO, 1.2.69 OKA, 1.7.69 OKA 17, 1.4.71 KFM 20.
- Friis, Aage*, f. 27.5.05. 1.10.22. 1.10.28 TA i Padborg, 1.1.30 København, 1.12.37 til midl. tjeneste i Dept., 1.3.43 OTA i revafd., 1.9.46 tjg. TK i I.f.O., 1.4.52 TK, 1.3.54 OTK i I. Kasskt., 1.7.63 TF 21 ved Nørrebro Tfv., 1.4.64 TI 23 ved Prøvestenens Tktrl., 1.12.68 DT 1, 1.7.69 TI 29, 1.4.71 DT 3.
- Friis, Orla Emil Rudolf Hoffmann*, f. 6.12.03. 1.10.20. 1.10.26 TA i København, 1.5.27 Maribo, 1.9.28 I.f.T., 1.8.32 København, 1.5.44 OTA, 1.3.49 tjg. TK, 1.6.49 TK, 1.4.62 OTK, 1.3.69 VTI, 1.5.69 DT 3, 1.7.69 VTI 27, 1.4.71 DT 4, 1.7.71 DT 3.
- Friis, Svend Erik*, f. 24.3.20. 1.3.38. 1.4.44 TA i Viborg, 1.9.44 Tønder, 1.2.47 Haderslev, 1.2.49 I.f.Ø.S., 1.4.55 tjg. OTA i København, 1.3.56 OTA, 1.11.59 I.f.Ø.S., 1.8.62 fg. TK i 4. Finsp., 1.4.63 TK i 3. Finsp., 1.1.69 DT 10, 1.7.69 TK 21, 1.12.70 abf. VTI 24, 1.2.71 TK 22, 1.4.71 VTI 24 DT 11.
- Frimand, Martin Peter*, f. 21.5.34. 1.8.53. 1.8.58 TA i I.f.T., 1.2.59 København, 1.4.65 D.f.T., 1.8.65 OTA, 1.7.69 OTA 17, 1.4.71 TK 20, 1.9.72 TK 21.
- Frstrup, Lars*, f. 21.2.19. 1.9.45–30.6.53 i Tgk. 1.7.53 TB i Århus, 1.4.62 OTB, 1.7.63 TBF, 1.4.68 fg. TVM, 1.3.69 TVM, 1.7.69 TVM 10.
- Froberg, Jørn*, f. 25.3.44. 1.8.61. 1.8.66 TA i København, 1.1.67 D.f.T., 1.7.69 TA 9, 1.4.71 TA 11, 1.9.71 OTA 17.
- Frost, Hans*, f. 31.10.35. 3.11.58. 1.12.60 TPB på Kb. Tb., 1.4.63 Kolding, 1.3.69 TB, 1.7.69 TB 3, 1.1.70 OTB 5, 1.12.70 TBF 7.
- Fuglsang, Frode Rosenkrantz*, f. 12.8.37. 1.3.63. 1.3.65 TPB i København, 1.3.69 TB i Holstebro, 1.7.69 TB 3, 1.3.70 OTB 5, 1.4.71 TBF 7.
- Funch, Kaj Henning*, f. 13.9.37. 1.8.53. 1.10.58 TA i København, 1.6.66 OTA, 1.11.66 D.f.T., 1.7.69 OTA 17, 1.9.71 TK 20.
- Funder-Nielsen, Julius*, f. 1.1.05. 1.5.21. 1.5.27 TA i Ribe, 1.2.29 Tønder, 1.10.34 Kolding, 1.4.39 Esbjerg, 1.3.42 Egersund, 1.4.44 OTA, 1.7.69 OTA 17, 1.12.69 Sønderborg.
- Føns, Hans Jørgen*, f. 12.11.40. 1.12.62. 1.12.64 TB i København, 1.4.69 Fredericia, 1.7.69 TB 3, 1.3.70 OTB 5, 1.4.71 TBF 7.

G

- Gaard, Verner*, f. 29.7.45. 1.8.62. 1.8.67 TA i København, 1.3.69 Køge, 1.7.69 TA 9, 1.5.72 D.f.T.
- Gaardsted, Edmund Frithiof*, f. 3.5.12. 1.8.28. 1.6.36 TA i Tønder, 1.2.37 Randers, 1.2.39 Hobro, 1.5.43 Århus, 1.7.48 tjg. OTA i Lemvig, 1.2.52 Odense, 1.7.53 OTA, 1.6.55 tjg. TK i Tønder, 1.4.56 TK, 1.8.62 fg. VTI i Haderslev, 1.4.63 VTI, 1.4.68 fg. TI 25, 1.3.69 TI 25, 1.7.69 TI 34.
- Gade, Allan Ole*, f. 29.11.45. 1.8.65 1.8.70 TA 9 i København.
- Gadeberg, Ib*, f. 10.7.34. 1.6.51. 1.6.56 TA i Hillerød, 1.1.62 OTA, 1.1.65 Stege, 1.4.68 fg. TK i Næstved, 1.3.69 TK, 1.7.69 TK 21.
- Gadeberg, Villy Johannes*, f. 10.10.10. 1.1.36. 1.1.38 GE, 1.1.41 OGE, 1.4.46 GO, 1.4.52

GOB, 1.9.52 GVM, 1.11.59 OVM, 1.1.61 KOVM, 1.4.68 fg. TPAM 15 i Padborg, 1.3.69 TPAM 15, 1.7.69 TPAM 17.

Gadgaard, Hans Hansen, f. 15.9.48. 1.8.66. 1.8.71 TA 9 i Haderslev.

Gammelgaard, Kurt, f. 11.5.31. 1.8.48. 1.8.53 TA i Vejle, 26.10.53 København, 1.2.57 Ålborg, 1.2.61 Århus, 1.9.62 OTA, 1.4.68 fg. TK, 1.5.69 TK, 1.7.69 TK 20, 1.9.70 TK 21.

Garnum, Carsten, f. 10.6.17. 1.6.34. 1.7.41 TA i Fakse, 1.2.43 Køge, 1.2.47 Helsingør, 1.11.49 Sønderborg, 1.4.54 t.jg. OTA i Svendborg, 1.4.56 OTA, 1.2.60 TK i Silkeborg, 1.5.68 Nykøbing F., 1.11.68 fg. TI 23, 1.3.69 TI 23, 1.7.69 TI 29.

Geisnæs, Paul Leo Engelbrecht, f. 14.9.10. 1.8.28. 1.10.34 TA i Assens, 1.2.35 København, til midl. tjeneste i revafd., 1.2.36 revafd., 1.7.48 OTA, 1.7.58 FM, 1.7.69 FM 21, 1.11.70 DT 9, 1.4.71 DT 2.

Gellert, Andreas Iversen, f. 19.10.31. 1.10.61. 1.10.63 GB, 1.4.69 TB i Padborg, 1.7.69 TB 3, 1.3.70 OTB 5, 1.4.71 TBF 7.

Gemmer, Bent Iversen, f. 2.6.36. 1.6.52. 1.7.57 TA i København, 1.9.57 Bogense, 1.4.58 Ribe, 1.10.62 OTA i Thisted, kt., 1.2.66 Vejle, 1.7.69 OTA 17, 1.9.69 TK 20, 1.4.71 TK 21, 1.9.72 VTI 24 i Horsens.

Giessing, Gerhard Georg, f. 15.10.41. 1.8.58. 1.8.63 TA i København, 1.7.69 TA 9, 1.10.69 OTA 17, 1.2.70 D.f.T., 1.2.73 Århus.

Gjettermann, Preben, f. 11.2.48. 1.8.65. 1.8.70 TA 9 i Rønne.

Gondolf, Carl Werner, f. 25.7.28. 1.9.45. 1.9.50 TA i I.f.T., 26.10.50 København, 1.3.61 OTA, 1.7.66 fg. TK, 1.3.67 TK, 1.7.69 TK 21.

Gonge, Arendt Jens, f. 20.4.29. 1.9.50. 1.9.52 GB, 1.9.66 GOB, 1.4.69 OTB i Padborg, 1.7.69 OTB 5, 1.2.71 Thisted, 1.4.71 TBF 7.

Gori, Knud Aage, f. 7.9.33. 1.5.60. 1.5.62 TB i Gedser, 1.1.66 Fåborg. 1.7.69 TB 3 i Svendborg, 1.1.70 OTB 5, 1.4.71 TBF 7.

Grabandt, Gudrun, f. 20.9.22. 1.4.62 KOF Prøvesaml. og Fakt., 1.4.65 D.f.T., 1.10.69 KA(O) DT 10. 1.4.69 AS(O), 1.4.71 OA(O) ved DT 2.

Gram, Christian Boje, f. 3.10.21. 15.7.46-28.2.54 i Tgk. 1.3.54 TB i København, 1.4.64 OTB, 1.4.64 TBF, 1.4.68 fg. TVM, 1.2.69 TVM, 1.7.69 TVM 10, 1.4.71 OTVM 13 DT 3.

Gram, Flemming Lyhr, f. 14.3.42. 1.10.58. 1.10.63 TA i Ærøskøbing. 1.3.66 Odense, 1.7.69 TA 9, 1.10.69 OTA 17.

Gram, Harald, f. 5.6.34. 1.8.52. 1.8.57 TA i Varde, 10.11.57 Slagelse, 1.7.61 Helsingør, 1.4.65 OTA, 1.7.69 OTA 17, 1.4.71 TK, 1.11.71 TK 21.

Gram, Peter Hermann, f. 27.8.16. 1.11.40-31.10.51 i Tgk. 1.11.51 TB i København, 1.4.58 OTB, 1.5.63 Eftersøgningstj., 1.9.63 TBF, 1.4.65 D.f.T., 1.4.68 fg. TVM, 1.1.69 TVM, 1.7.69 TVM 10, 5.11.69 TVM 10 lds., 1.4.72 OTVM 13.

Granby, Finn, f. 25.4.37. 1.6.54. 1.6.59 TA i Ålborg, 29.6.59 Silkeborg, 1.7.65 OTA i Frederikssund, 1.10.68 Svendborg, 1.7.69 OTA 17, 1.4.71 TK 20, 1.9.72 TK 21.

Granroth-Hansen, Rainer Runar, f. 18.6.38. 15.12.62. 1.1.65 TB i København, 1.3.69 Svendborg, 1.7.69 TB 3, 1.3.70 OTB 5, 1.4.71 TBF 7.

Grau, Engbo Johannes Svend Becker, f. 9.4.10. 1.8.28. 1.8.34 TA i I.f.T., 1.7.42 København, 1.3.48 t.jg. OTA, 1.10.48 OTA, 1.7.55 t.jg. TK i I.f.O., 1.3.57 TK, 1.8.62 fg. VTI i 4. Finsp., 1.4.63 VTI i 3. Finsp., 1.6.66 TF 25 ved Kb. Lufth. Tfv., 1.4.68 fg. DTC 26, 26.9.68 P.L.¹, 1.12.68 DT 5, 1.3.69 DTC 26, 1.7.69 DTC 36.

Grau, Hella, f. Knudsen 22.7.42. 1.7.60 TE i Vejle, 1.7.63 TM, 1.7.65 TA i Kolding, 31.1.67 afsked efter ansøgning, 1.2.67 AS(O) i Kolding, 1.4.71 OA(O).

Grau, Jens, f. 8.3.10. 1.2.38. 1.2.40 TB i Haderslev, 1.1.47 TA i København, 1.11.53

- I.f.T., 1.4.58 OTA, 1.4.63 2. Finsp., 1.12.63 3. Finsp., 1.10.64 TK, 1.1.69 DT 10, 1.7.69 TK 21, 1.4.71 DT 9.
- Graversen, Annie*, f. *Birkevang* 4.5.38. 1.8.55. 1.6.59 KA 2 i København, 1.6.63 TA ved Ndr. Frih. Tkt., 1.12.68 DT 2, 1.7.69 TA 9, 1.4.70 DT 1, 1.2.72 Kbh., 1.4.71 OTA 17.
- Graversen, Ole*, f. 24.10.40. 1.10.59. 1.10.64 TA i København, 1.7.69 TA 9, 1.5.70 TA 11, 1.8.70 D.f.T., 1.1.71 OTA 17, 1.7.71 DT 1.
- Gravesen, Erik*, f. 31.12.41. 1.8.60. 1.8.65 TA i København, 1.7.69 TA 9, 1.2.71 TA 11, 1.4.71 OTA 17, 1.5.72 D.f.T.
- Gravgaard, Knud Erik*, f. 16.8.41. 1.5.64. 1.5.66 TB i København, 1.2.69 Thisted, 1.7.69 TB 3, 1.4.71 OTB 5.
- Gregersen, Bent Grejsen*, f. 25.11.32. 1.6.49. 1.6.54 TA i Esbjerg, 23.10.54 Tønder, 1.1.58 Silkeborg, 1.2.61 Ålborg, 1.3.63 OTA, 1.7.69 OTA 17, 1.3.70 TK 20, 1.4.71 TK 21.
- Gregersen, Tage Anders*, f. 8.7.26. 1.5.50. 1.5.52 TB i København, 1.12.54 Kb. Lufth. Tfv., 1.10.55 København, 1.2.57 Næstved, 17.5.60 I.f.T., 15.5.61 Næstved, 1.6.61 TA, 1.7.64 Grenå, 1.5.67 OTA, 1.1.69 Randers, 1.7.69 OTA 17, 1.2.72 TK 20.
- Greusen, Nis Peter*, f. 19.12.19. 1.6.44-31.1.56 i Tgk., 1.2.56 TB i Padborg, 1.4.58 OTB, 1.7.66 fg. TBF, 1.10.66 fg. TVM, 1.6.67 TVM, 1.7.69 TVM 10.
- Grosen, Leo*, f. 14.11.30. 20.5.55. 1.6.57 TB i København, 1.5.65 TBF, 1.1.67 D.f.T., 1.7.69 TBF 8, 10.6.71 Kbh., 1.4.71 TVM 10.
- Gross, Elsebeth*, f. *Staune* 27.11.45. 1.8.62. 1.6.68 TA i København, 1.7.69 TA 9.
- Groth, Inger*, f. 25.12.07. 1.1.29. 1.4.35 kontorist i revafd., 1.2.37 København, 1.1.42 TA, 1.10.43 3. Trevkt., 1.6.65 OTA, 1.8.62 fg. TK, 1.4.63 TK, 1.7.69 TK 21, 1.11.70 DT 10, 1.4.71 DT 2.
- Groth-Pedersen, Carl Olf*, f. 16.7.19. 1.3.37. 1.8.43 TA i Ringsted, 1.7.44 I.f.O., 1.7.55 t.jg. OTA, 1.6.56 OTA, 1.8.62 fg. TK i 4. Finsp., 1.4.63 TK i 3. Finsp., 1.4.68 fg. VTI, 1.1.69 DT 10, 1.4.69 VTI, 1.7.69 VTI 25, 1.6.70 VTI 27, 1.6.72 TI 29 ved DT 2, 1.12.72 DT 1.
- Grove, Jens Gerhard*, f. 31.8.17. 1.6.46. 1.6.48 TB i København, 1.4.53 OTB 2, 1.10.58 TBF, 1.9.63 1. Finsp., 1.5.65 TVM, 1.1.69 DT 9, 1.7.69 TVM 10, 1.1.71 DT 8, 15.12.72 København.
- Grove-Rasmussen, Ellen*, f. 23.5.14. 1.7.39. 1.7.43 kontorist i Helsingør, 1.11.44 Odense, 1.6.48 KA 2, 1.10.48 I.f.O., 1.5.49 2. Trevkt., 1.2.59 KA 1, 1.8.66 OKA, 1.7.69 OKA 17, 1.2.70 DT 7.
- Grovermann, Helge Valdemar*, f. 10.3.20. 1.9.47. 1.10.49 TB i København, 1.8.54 OTB 2, 1.4.59 Eftersøgningstj., 1.4.60 TBF, 1.4.65 D.f.T., 1.6.66 TVM, 1.4.68 fg. OTVM, 1.3.69 OTVM, 1.7.69 OTVM 14, 10.6.71 DT 3.
- Grundahl, Eigil*, f. 23.10.21. 1.5.48. 1.5.50 pakhusarb. i Ålborg, 1.5.58 TPF 2, 1.6.60 TPF 1, 1.4.65 TPHM 10, 1.3.66 TPHM 12, 1.4.68 fg. OTVM, 1.3.69 OTVM, 1.7.69 OTVM 13, 1.4.71 OTVM 14.
- Grundahl, Per*, f. 3.1.35. 15.10.56. 1.11.58 TB i København, 1.4.68 fg. TBF, 1.3.69 TBF, 1.7.69 TBF 7, 1.4.71 TBF 8.
- Grunnet, Orla*, f. 20.1.29. 1.8.46. 1.8.51 TA i Fåborg, 1.6.52 København, 1.1.60 Vejle, 1.1.62 OTA, 1.4.68 fg. TK, 1.3.69 TK, 1.7.69 TK 21, 1.11.71 VTI 24.
- Grunnet, Peter*, f. 3.6.20. 1.3.37. 1.7.44 TA i Thisted, 1.10.44 Haderslev, 1.9.50 Ålborg, 1.9.55 t.jg. OTA, 1.5.57 OTA, 1.4.62 TK i Frederikshavn, 1.4.68 fg. TI 25, 1.3.69 TI 25, 1.7.69 TI 34.
- Grøn, Elisabeth*, f. *Agger* 18.9.43. 1.3.60. 1.6.66 TA i Viborg, 1.7.69 TA 9, 1.12.70 Skive, 1.4.71 OTA 17.

- Grøn, Erik*, f. 30.10.21. 1.9.49. 1.9.51 TB i København, 1.4.59 Åbenrå, 1.12.59 TBF i Haderslev, 1.6.62 TA, 1.4.67 OTA, 1.7.69 OTA 17, 1.2.72 TK 20.
- Grøn, Richard Lucian*, f. 1.8.12. 1.7.29. 1.8.36 TA i Silkeborg, 1.2.37 Vejle, 1.2.39 Ålborg, 1.2.41 Skagen, 1.10.46 Århus, 1.4.50 OTA, 1.4.58 TK, 1.11.65 OTK, 1.3.69 VTI, 1.7.69 VTI 24, 1.4.71 VTI 29.
- Grønberg, Egon*, f. 13.6.26. 1.1.44. 1.1.49 TA i Holstebro, 1.1.60 OTA, 1.4.66 TK, 1.7.69 TK 21.
- Grønberg, Poul Arne*, f. 28.10.21. 1.3.39. 1.11.45 TA i Hjørring, 1.1.46 København, 1.2.47 Ålborg, 1.9.55 t.j. OTA i Esbjerg, 1.7.57 OTA, 1.1.59 Sæby, 1.8.62 fg. TK, 1.4.63 TK, 1.4.68 fg. VTI i Frederikshavn, 1.4.69 VTI, 1.7.69 VTI 24, 1.11.70 VTI 25.
- Grønberg, Villy*, f. 16.12.28. 1.9.45. 1.9.50 TA i Varde, 21.10.50 Lemvig, 1.9.61 OTA, 1.4.68 fg. TK, 1.8.68 Fredericia, 1.3.69 TK, 1.7.69 TK 21.
- Grøndal, Kirsten, f. Jensen* 10.12.32. 1.7.49 kontormedhjælper i Ålborg, 1.3.56 kontorist, 1.4.62 KA 1, 1.8.62 Brønderslev, 1.6.63 u.f. nr., 31.5.64 afsked efter ansøgning, 1.4.65 KOF i Ålborg, 1.4.71 OA(O).
- Grønvald, Torben Axel*, f. 19.3.50. 1.8.67. 1.8.72 TA 9 i Sønderborg.
- Guldmann, Finn Irwin*, f. 23.12.38. 1.8.56. 1.8.61 TA i København, 1.7.68 OTA, 1.6.69 Århus, 1.7.69 OTA 17.
- Gutte, Inga Emma, f. Jensen* 2.10.22. 1.7.67 KA(O) i TCO, 1.4.69 AS(O), 1.4.71 OA(O).
- Gæde, Lillian*, f. 25.12.42. 1.12.59. 1.1.64 KA 2 i O. f. K., 1.7.65 KA 1, 1.7.69 KA 12, 23.9.69 DT 11, 1.4.71 DT 3, 1.12.72 OKA 17.
- Göttler, Frede Hansen*, f. 11.8.42. 1.8.61. 1.8.66 TA i København, 1.7.69 TA 9, 1.6.71 OTA 17 DT 11, 15.12.72 København.
- Göttsche, Kirsten Elisabeth, f. Jensen* 3.5.43. 1.6.61. 1.6.66 TA i 2. Finsp., 1.7.69 TA 9, 4.9.69 DT 8, 1.8.70 ekstraord. tj.frihed, 1.8.71 TA 9 i DT 8, 1.7.72 OTA 17, 1.10.72 ekstraord. tj.frihed.
- Göttsche, Paul*, f. 18.1.44. 1.8.61. 1.8.66 TA i København, 1.7.69 TA 9, 1.2.70 D.f.T., 1.2.71 TA 11, 1.8.71 OTA 17.
- ## H
- Haagensen, Christian Haagen*, f. 4.7.43. 1.8.60. 1.8.65 TA i København, 1.6.69 Randers, 1.7.69 TA 9, 1.4.71 OTA 17.
- Haahr, Grethe*, f. 18.11.22. 15.4.46. 1.5.48 kontorist i Viborg, 1.2.54 Århus, 1.9.55 t.j. KA 2, 1.4.56 KA 2, 1.4.60 KA 1, 1.4.68 fg. OKA, 1.2.69 OKA, 1.7.69 OKA 17.
- Haastrup, Anni Inga Skytt*, f. 3.5.30. 1.9.47. 1.6.51 kontorist i Århus, 1.10.56 t.j. KA 2, 1.12.57 KA 2, 1.4.60 KA 1, 1.4.68 fg. OKA, 1.2.69 OKA, 1.7.69 OKA 17.
- Haberstroh, Merete, f. Pedersen* 6.12.36. 1.5.57. 1.6.59 KA 2 i Frederikshavn, 15.7.60 Roskilde, 1.4.61 KA 1, 1.9.62 Kolding, 1.7.64 Padborg, 1.7.66 fg. OKA, 1.9.67 OKA, 1.7.69 OKA 17.
- Hagensen, Poul Kristian*, f. 30.12.30. 1.7.58. 1.7.60 TPB i København, 1.4.66 TPF, 1.3.69 TBF, 1.7.69 TBF 8, 1.4.71 TVM 10.
- Hald, Erik*, f. 8.6.37. 1.6.56. 1.6.61 TA i Hjørring, 1.7.68 OTA, 1.7.69 OTA 17, 1.10.69 Frederikshavn.
- Hald, Ulrik Kristian*, f. 12.10.39. 1.8.55. 1.11.60 TA i Grenå, 1.7.68 OTA, 1.1.69 Randers, 1.7.69 OTA 17, 1.4.71 OTA 19.
- Halvorsen, Ove*, f. 28.9.37. 1.6.63. 1.6.66 TB i København, 1.7.69 TB 3, 1.6.72 OTB 5.
- Halwas, Hermann Fridrich*, f. 25.6.28. 1.7.55. 1.7.57 TPB ved Københavns Tb., 1.11.58 Fredericia, 1.12.63 Kruså, 1.4.68 fg. TBF, 1.3.69 TBF, 1.7.69 TBF 7, 1.4.71 Padborg, 1.4.71 TBF 8.

- Hammer, Jens Richard*, f. 2.1.33. 1.8.59. 1.8.61 TB i København, 1.4.68 fg. TBF, 1.2.69 TBF, 1.7.69 TBF 7.
- Hammer, Kirsten*, f. *Wraae* 16.5.12. 15.10.31. 1.5.37 kontorist i I.f.T., 1.1.38 u.f.n., 1.1.39 kontorist i I.f.T., 1.8.46 KA 2, 1.1.47 revafd., 1.7.55 tjt. KA 1 i I.f.O., 1.6.56 KA 1, 1.9.62 4. Finsp., 1.4.63 3. Finsp., 1.4.64 OKA, 1.1.69 DT 10, 1.7.69 OKA 18, 1.4.71 DT 1.
- Hammerum, Ruth*, f. 17.5.13. 1.11.35. 1.11.39 kontorist i I.f.T., 1.7.40 Nyborg, 1.6.47 KA 2, 1.8.56 tjt. KA 1, 1.12.57 KA 1, 1.4.66 OKA, 1.7.69 OKA 15, 1.12.71 Odense, 1.12.71 OKA 17.
- Handberg, Jens Emil*, f. 7.11.23. 1.2.41. 1.4.46 TA i Roskilde, 19.4.47 Middelfart, 1.7.47 Padborg, 1.6.51 Holbæk, 1.8.56 tjt. OTA i Hjørring, kt., 1.4.58 OTA, 1.7.58 Hjørring, 1.8.62 fg. TK, 1.4.63 TK, 1.4.68 fg. TI 23 i Thisted, 1.3.69 TI 23, 1.7.69 TI 30.
- Handsdal, Finn Carl*, f. 29.4.31. 1.8.59. 1.8.61 KF på Kb. Tb., 1.4.62 KF 10, 1.5.64 MN, 1.12.68 DT 3, 1.3.69 TVM, 1.7.69 TVM 10.
- Hansby, Henry Nicolaj Reinholdt*, f. 1.1.04. 1.9.22. 1.9.28 TA i Helsingør, 1.2.29 Fåborg, 1.1.32 København, 1.11.44 OTA, 1.5.50 TK, 1.8.56 Prøvesaml. og Fakt., 1.8.59 fg. VTI, 1.4.60 VTI, 1.4.65 D.f.T., 1.7.69 VTI 28.
- Hansen, Aage*, f. 13.12.30. 1.8.47. 1.8.52 TA i Thisted, 15.11.52 Odense, 1.2.53 København, 1.9.58 Prøvesaml. og Fakt., 1.5.62 OTA i Padborg, 1.4.68 fg. TK, 1.5.69 TK, 1.7.69 TK 20, 1.6.70 TK 21.
- Hansen, Aage Emil*, f. 6.6.40. 1.8.63. 1.8.65 GB, 1.4.69 TB i Padborg, 1.7.69 TB 3, 1.10.70 OTB 5.
- Hansen, Aksel*, f. 28.10.27. 1.1.44. 1.1.49 TA i Frederikshavn, 24.10.49 Gråsten, 1.5.50 København, 1.2.53 Ålborg, 1.1.60 OTA, 1.4.66 TK, 1.7.69 TK 21, 1.6.70 TK 22, 1.5.71 VTI 24.
- Hansen, Aksel*, f. 18.10.30. 1.6.47. 1.6.52 TA i København, 1.11.53 Haderslev, 1.5.62 OTA, 1.4.68 fg. TK, 1.3.69 TK, 1.7.69 TK 21, 1.12.71 VTI 24.
- Hansen, Aksel Hammer*, f. 9.11.30. 1.8.47. 1.8.52 TA i Gedser, 1.5.55 Århus, 1.5.62 OTA, 1.4.68 fg. TK, 1.5.69 TK, 1.7.69 TK 20, 1.6.70 TK 21.
- Hansen, Alice Marie Tonni*, f. *Dyrskov* 10.4.43. 1.8.59. 1.7.61 TE i København, 1.8.64 TA i 1. Finsp., 1.8. 68 Kalundborg, 1.7.69 TA 9, 1.6.70 Odense, 1.11.70 OTA 17.
- Hansen, Andreas*, f. 27.2.42. 1.5.63. 1.5.65 GB, 1.4.69 TB i Padborg, 1.7.69 TB 3, 1.6.70 OTB 5.
- Hansen, Anker Sølvér*, f. 26.4.37. 1.4.60, 1.4.62 TPB i København, 1.11.66 u.f.n., 1.8.67 TBP i København, 1.4.68 fg. TBF, 1.3.69 TBF, 1.7.69 TBF 7.
- Hansen, Anna Dorthea*, f. 3.3.25. 1.8.44. 1.8.46 kontorist i Gedser, 1.8.49 I.f.T., 1.10.51 I. Kasskt., 1.6.52 København, 1.6.54 KA 2, 1.10.54 O.f.K., 1.10.55 tjt. KA 1 i København, 1.4.57 KA 1, 1.4.65 D.f.T., 1.4.66 OKA, 1.7.69 OKA 18, 1.4.71 KFM 20.
- Hansen, Arne*, f. 28.10.49. 1.8.67. 1.8.72 TA 9 i Esbjerg.
- Hansen, Arne Helmuth*, f. 26.7.30. 1.7.46. 1.8.51 TA i Gedser, 1.11.54 Odense, 1.1.62 OTA, 1.4.68 fg. TK, 1.3.69 TK, 1.7.69 TK 21.
- Hansen, Arne Kromand*, f. 29.5.50. 1.8.67. 1.8.72 TA 9 i Randers.
- Hansen, Arne Vedel*, f. 28.1.18. 1.12.47. 1.12.49 pakhisarb. i Horsens, 1.4.64 OTPB, 1.5.65 TPF, 1.7.65 TPHM 10, 1.3.69 TVM, 1.7.69 TVM 10.
- Hansen, Axel*, f. 19.7.29. 15.9.54. 1.10.56 TB i Ålborg, 1.12.57 u.f.n., 1.5.58 TB i København, 1.7.58 Ålborg, 1.5.62 u.f.n., 1.5.65 TB i Ålborg, 1.7.69 TB 3, 1.1.70 OTB 5, 1.2.71 Rødbyhavn, 1.4.71 TBF 7.
- Hansen, Benny Leif*, f. 20.5.41. 1.11.64. 1.11.66 TPB i København, 1.5.68 Helsingør, 1.3.69 TB, 1.7.69 TB 3, 1.9.72 OTB 5.
- Hansen, Bent*, f. 13.5.42. 1.8.59. 1.8.64 TA i Stege, 1.7.69 TA 9, 1.10.69 Randers, 1.5.70 TA 11, 1.8.70 OTA 17.

- Hansen, Bent Carsten Solbøj*, f. 23.9.38. 1.6.56. 1.6.61 TA i Gedser, 1.7.68 OTA, 1.7.69 OTA 17, 1.9.69 Nykøbing F., 1.1.70 Rønne, 1.9.71 OTA 19.
- Hansen, Bent Munkholm*, f. 11.2.39. 1.8.62. 1.8.64 GB, 1.4.69 TB i Padborg, 1.7.69 TB 3, 1.3.70 OTB 5, 1.1.71 Esbjerg, 1.9.71 Helsingør, 1.4.71 TBF 7.
- Hansen, Bjarne Kofoed*, f. 29.11.37. 15.7.54. 1.8.59 TA i Maribo, 1.1.63 Odense, 1.3.67 OTA, 1.7.69 OTA 17, 1.10.71 TK 20.
- Hansen, Bjarne Skafsgaard*, f. 12.5.33. 1.8.60. 1.8.62 TB i København, 1.6.63 Rødbyhavn, 1.7.69 TB 3, 1.1.70 OTB 5, 1.4.71 TBF 7.
- Hansen, Børge Bisgaard*, f. 14.5.20. 1.12.43. 1.12.45 GE, 1.4.46 GD, 1.6.51 GO, 1.4.52 GOB, 1.12.61 GVM, 1.5.63 VM 10, 1.4.68 fg. OTVM i Sønderborg, 1.3.69 OTVM, 1.7.69 OTVM 13, 1.4.71 TPAM 17.
- Hansen, Børge Christian*, f. 11.9.17. 1.6.34. 1.10.41 TA i Slagelse, 1.4.54 tjg. OTA, 1.4.56 OTA, 1.12.60 TK i Hobro, 1.7.67 TKS 21 i Horsens, 1.4.68 fg. TI 23, 1.3.69 TI 23, 1.7.69 TI 32.
- Hansen, Carl Arthur*, f. 19.4.21. 15.4.47. 1.5.49 TB i København, 1.4.54 OTB 2, 1.6.59 TBF, 1.4.65 TVM, 1.4.68 fg. OTVM, 1.3.69 OTVM, 1.7.69 OTVM 13, 5.11.69 DT 11.
- Hansen, Carl Erik Bryde*, f. 12.5.25. 1.6.48. 1.6.50 TB i København, 1.7.56 OTB 2, 1.4.62 TBF, 1.10.67 fg. TVM, 1.4.68 fg. TPAM 15, 1.3.69 TPAM 15, 1.7.69 TPAM 17, 5.11.69 DT 11, 1.4.71 DT 3.
- Hansen, Carljohan Duvald*, f. 6.12.31. 1.12.54. 1.12.56 TB i Gedser, 1.7.57 København, 1.6.60 Kb. Lufth. Tfv., 1.2.63 Frederikshavn, 1.4.68 fg. TBF, 1.3.69 TBF, 1.7.69 TBF 7, 1.2.71 TBF 8.
- Hansen, Carl Johan Peter Øgaard*, f. 22.10.24. 15.7.46. 1.8.48 GD, 1.4.52 GB, 1.6.58 GOB, 1.4.65 VM 7, 1.4.69 TBF i Padborg, 1.7.69 TBF 9, 1.8.71 TVM 10.
- Hansen, Carsten Benny Ol*, f. 29.9.39, 1.11.63. 1.11.65 TB i København, 1.7.69 TB 3, 1.6.70 OTB 5, 1.2.71 DT 5, 1.3.73 TBF 7.
- Hansen, Christian*, f. 18.7.08. 1.4.36. 1.4.38 TB i Tønder, 1.2.43 Åbenrå, 1.4.46 OTB 2, 1.4.53 OTB 1, 1.9.57 TVM 2, 1.4.68 fg. TVM, 1.3.69 TVM, 1.7.69 TVM 10.
- Hansen, Christian Balle*, f. 7.10.43. 1.6.61, 1.6.66 TA i København, 1.7.69 TA 9, 1.2.70 D.f.T., 1.5.70 TA 11, 1.5.71 DT 2, 1.4.71 OTA 17.
- Hansen, Christian Peter*, f. 28.3.20. 1.8.48. 1.8.50 TB i Svendborg, 1.1.57 OTB 2, 1.3.63 fg. TBF., 1.4.63 TBF, 1.4.68 fg. TVM, 1.1.69 TVM lds., 1.7.69 TVM 10, 1.4.71 OTVM 13.
- Hansen, Christian Peter*, f. 29.6.35. 1.4.63. 1.4.65 GB, 1.4.69 TB i Padborg, 1.7.69 TB 3, 1.3.70 OTB 5, 1.9.72 TBF 7.
- Hansen, Claus*, f. 18.8.38. 1.6.56. 1.6.61 TA i Horsens, 1.6.63 Rødbyhavn, 1.2.65 Middelfart, 1.4.68 Fredericia, 1.7.68 OTA, 1.7.69 OTA 17, 1.9.71 OTA 19.
- Hansen, Edward Hoffmann*, f. 8.11.40. 1.8.57. 1.8.62 TA i Skælskør, 1.7.69 TA 9, 1.10.69 OTA 17 i Odense.
- Hansen, Egon*, f. 7.1.39. 1.8.56. 1.6.62 TA i København, 1.10.68 OTA, 1.2.69 Køge, 1.7.69 OTA 17.
- Hansen, Eigil*, f. 15.5.36. 1.7.59. 1.7.61 TB ved Kb. Lufth. Tfv., 1.12.62 Nyborg, 1.7.69 TB 3, 1.10.69 Kalundborg, 1.1.70 OTB 5, 1.3.70 TBF 7.
- Hansen, Ejnar Christian*, f. 25.3.21. 15.3.46–30.11.53 i Tgk., 1.12.53 TB i København, 1.5.54 Gedser, 1.12.58 Grenå, 1.4.64 OTB, 1.4.68 fg. TBF, 30.12.68 Ebeltoft, 1.3.69 TBF, 1.7.69 TBF 7, 1.12.69 TVM 10, 1.5.71 Grenå.
- Hansen, Ejvind*, f. 20.1.32. 1.6.48. 1.12.57–31.10.60 afskediget efter ansøgning, 1.11.60 TM i Assens, 1.11.61 TA, 1.6.63 Rødbyhavn, 1.3.66 OTA i Tønder, kt., 1.7.69 OTA 17, 1.2.70 Padborg, 1.5.71 TK 20, 1.1.73 TK 21.

- Hansen, Else Marie, f. Madsen* 11.6.22, 1.12.56 KOF i l.f.t., 1.4.62 København, 1.4.71 OA(O) ved DT 3.
- Hansen, Elvard, f.* 30.10.04. 1.8.20. 1.8.26 TA i Lemvig, 1.2.27 Odense, 1.2.31 Gedser med tjeneste ved Gedser-Warnemünde ruten, 1.5.39 Århus, 1.5.43 t.j. OTA i Kolding, 1.7.43 OTA, 1.9.49 TK ved Kb. Lufth. Tfv., 1.12.68 DT 5, 1.7.69 TK 21.
- Hansen, Erik, f.* 15.3.40. 1.7.62. 1.7.64 GB, 1.4.69 TB i Padborg, 1.7.69 TB 3, 1.3.70 OTB 5, 1.4.71 TBF 7.
- Hansen, Erik, f.* 25.1.42. 1.8.58. 1.8.63 TA i Assens, 20.5.64 u.f.n., 20.5.65 TA i København, 1.7.69 TA 9, 1.6.70 OTA 17, 1.11.71 Haderslev.
- Hansen, Erik, f.* 2.5.44. 1.8.61. 1.8.66 TA i København, 1.8.68 Århus, 1.7.69 TA 9, 1.4.71 TA 11, 1.9.71 OTA 17.
- Hansen, Erik Grejsen, f.* 28.1.48. 1.8.65. 1.8.70 TA 9 i Skive.
- Hansen, Erik Ingemann, f.* 9.11.18. 1.4.36. 1.12.42 TA i Holstebro, 1.2.45 Padborg, 1.2.53 Kolding, 1.6.54 OTA i Saksøbing, 1.3.59 Kolding, 1.4.62 TK, 1.7.69 TK 22, 1.4.71 VTI 24.
- Hansen, Erik Ole, f.* 10.10.19. 1.7.43. 1.7.45 GE, 1.4.51 GO, 1.4.52 GOB, 1.8.61 VM 7, 1.4.68 fg. TVM i Padborg, 1.7.69 fg. TVM 10, 1.11.69 TVM 10.
- Hansen, Erik Rubek, f.* 20.8.29. 1.8.46. 1.8.51 TA i Maribo, 27.10.51 ved Kreditoplkt., 1.3.52 København, 1.2.57 Køge, 1.7.61 OTA, 1.12.67 fg. TK, 1.3.69 TK, 1.7.69 TK 21, 1.11.71 VTI 24, 1.11.72 VTI 27.
- Hansen, Erik Schjelder, f.* 12.8.44. 1.8.61. 1.8.66 TA i København, 1.7.69 TA 9, 1.11.71 OTA 17.
- Hansen, Erling Kai Peter, f.* 20.7.34. 1.6.56. 1.6.58 TPB i København, 1.5.65 TPF, 1.3.69 TBF, 1.7.69 TBF 7, 1.6.70 TVM 10.
- Hansen, Finn, f.* 12.8.41. 1.8.63. 1.8.65 TB ved Kb. Lufth. Tfv., 1.11.66 København, 1.7.67 Kb. Lufth. Tfv., 1.12.68 DT 5, 1.7.69 TB 3, 1.3.70 OTB 5, 1.8.72 Nyk. F., 1.9.72 TBF 7.
- Hansen, Finn Dabelstein, f.* 4.12.39. 1.8.57. 1.8.62 TA i Esbjerg, 1.7.69 TA 9, 1.10.69 OTA 17.
- Hansen, Flemming, f.* 10.1.45. 1.8.62. 1.8.67 TA i Struer, 1.7.69 TA 9, 1.2.70 Århus, 1.4.71 TA 11, 1.12.72 OTA 17.
- Hansen, Folmer, f.* 1.4.26. 1.1.43. 1.1.48 TA i Silkeborg, 1.5.48 Padborg, 1.11.56 Kruså, 1.1.59 OTA, 1.7.69 OTA 17, 1.11.71 Haderslev.
- Hansen, Folmer Frederik, f.* 27.1.32. 1.4.60. 1.4.62 TPB på Kb. Tb., 1.5.63 Rødbyhavn, 1.5.64 TB, 1.6.66 Kalundborg, 1.7.69 TB 3, 1.6.70 OTB 5.
- Hansen, Freddie Lykke, f.* 2.11.41. 1.8.58. 1.8.63 TA i København, 1.7.69 TA 9, 1.10.69 OTA 17.
- Hansen, Gerner Flemming, f.* 6.2.39. 1.2.65. 1.2.67 TB i København, 1.7.69 TB 3, 1.2.71 DT 5, 1.12.72 OTB 5.
- Hansen, Gerth Folmer, f.* 9.3.34. 1.6.53. 1.6.58 TA i København, 1.12.61 Hobro, 1.8.65 OTA, 1.4.68 Randers, 1.7.69 OTA 17, 1.4.71 TK 20, 1.9.72 TK 21.
- Hansen, Gunnar Prip, f.* 11.10.28. 1.5.53. 1.5.55 GB, 1.5.68 GOB, 1.4.69 OTB i Padborg, 1.7.69 OTB 5, 1.4.71 TBF 7.
- Hansen, Hanne, f. Nielsen* 18.10.44. 1.8.62. 1.8.67 TA i Korsør, 1.7.69 TA 9, 1.4.71 TA 11, 1.11.72 OTA 17.
- Hansen, Hanne Lange, f. Thusgaard* 4.7.44. 1.8.62. 1.6.68 TA i Århus, 1.7.69 TA 9.
- Hansen, Hans, f.* 30.9.06. 1.9.22. 1.9.28 TA i Gedser, 1.2.29 Præstø, 1.2.31 Kolding, 1.2.33 Hjørring, 1.1.34 Frederikshavn, 1.7.36 Randers, 1.5.45 OTA i Nakskov, kt., 1.6.48

- Vejle, 1.5.53 TK i Esbjerg, 1.7.65 TKS 21 i Randers, 1.3.69 VTI, 1.7.69 VTI 25.
- Hansen, Hans Birger*, f. 22.3.36. 1.8.52. 1.8.57 TA i København, 1.4.61 Prøvesaml. og Fakt., 1.4.65 OTA i D.f.T., 1.7.69 OTA 19, 1.4.71 TK 20, 1.11.71 TK 21.
- Hansen, Hans Christian*, f. 17.5.33. 1.3.57. 1.3.59 TB i København, 1.7.62 Odense, 1.4.68 fg. TBF, 1.2.69 TBF, 1.7.69 TBF 7, 1.4.71 TBF 8.
- Hansen, Hans Christian Preben*, f. 25.10.32. 1.10.57. 1.10.60 TPB i København, 1.7.66 TPF, 1.3.69 TBF, 1.7.69 TBF 8, 1.4.71 TVM 10.
- Hansen, Hans Erik*, f. 23.7.19, 15.7.46–31.5.61 i Tgk., 1.6.61 OTB i Padborg, 1.2.64 Fredericia, 1.7.69 OTB 5, 1.4.71 TBF 7.
- Hansen, Hans Harald*, f. 25.10.25. 1.4.52. 1.4.54 TPB i København, 1.9.57 Kolding, 1.1.65 TPF, 1.4.68 fg. TVM, 1.3.69 TVM, 1.7.69 TVM 10,
- Hansen, Hans Herforth*, f. 15.10.06. 1.8.24. 1.8.30 TA i I.f.T., 1.2.35 København, 1.1.44 I.f.O., 1.6.44 tjg. OTA, 1.4.50 OTA, 1.4.51 tjg. TK, 1.5.54 tjg. VTI, 1.7.55 tjg. TI, 1.4.56 VTI, fremdeles tjg. TI, 1.4.58 TI 25, 1.8.62 fg. OTI i 4. Finsp., 1.4.63 OTI i 3. Finsp., 1.1.69 DT 10, 1.7.69 OTI 37.
- Hansen, Hans Martin*, f. 29.4.14. 1.3.38–31.1.47 i Tgk. 1.2.47 TB i Åbenrå, 1.1.49 Helsingør, 1.10.53 OTB 2, 1.6.60 TBF, 1.9.62 I.f.O., 1.4.63 2. Finsp., 1.8.66 Helsingør, 1.4.68 fg. TVM, 1.3.69 TVM, 1.7.69 TVM 10.
- Hansen, Hans Oluף*, f. 13.2.20. 1.11.46. 1.11.48 TB i København, 1.10.53 OTB 2, 1.2.54 Kb. Lufth. Tfv., 1.6.54 TA, 1.7.54 København, 1.9.62 OTA, 1.5.69 TK, 1.7.69 TK 20, 1.2.71 TK 21.
- Hansen, Harry Ingvart*, f. 23.1.15. 1.7.31. 1.2.39 TA i Padborg, 1.2.45 Horsens, 1.7.53 tjg. OTA i Odense, 1.7.54 OTA, 1.4.60 TK, 1.4.68 fg. VTI, 1.4.69 VTI, 1.7.69 VTI 24, 1.6.70 abf. TI 34, 1.6.71 TI 34.
- Hansen, Hedda Lindegaard*, f. *Rasmussen* 5.5.39. 1.9.57. 1.9.62 TA i Køge, 1.7.69 TA 9, 1.10.69 OTA 17.
- Hansen, Henning*, f. 13.2.19. 1.11.37. 1.11.43 TA i Middelfart, 1.9.44 Padborg, 1.2.47 Grenå, 1.7.55 tjg. OTA, 1.4.56 OTA, 1.8.62 fg. TK, 1.4.63 TK, 1.7.69 TK 20, 1.9.70 TK 21, 1.1.72 Århus.
- Hansen, Henry Aage*, f. 13.7.17. 1.4.36. 1.4.42 TA i I.f.T., 1.6.43 København, 1.7.54 tjg. OTA i I.f.T., 1.4.56 OTA, 1.12.59 fg. TK, 1.4.60 TK, 1.4.63 1. Finsp., 1.6.66 VTI i København, 1.3.69 DT 10, 1.7.69 VTI 25, 1.6.70 VTI 27, 1.9.70 abf. TI 29, 1.2.71 TI 29.
- Hansen, Holger Christian Peter*, f. 25.3.16. 7.2.42–31.8.55 i Tgk., 1.9.55 TB i Ålborg, 1.4.58 OTB, 1.4.68 fg. TBF, 1.3.69 TBF, 1.7.69 TBF 7, 1.4.71 TBF 8.
- Hansen, Ib Kurt*, f. 14.11.38. 1.1.63. 1.3.65 TB i Helsingør, 1.7.69 TB 3, 1.3.70 OTB 5, 1.4.71 TBF 7.
- Hansen, Jan Kragh*, f. 27.2.48. 1.8.67. 1.8.72 TA 9 i Nykøbing F.
- Hansen, Jan Preben*, f. 9.1.41. 1.8.58. 1.8.63 TA i København, 1.7.69 TA 9, 1.10.69 OTA 17, 1.12.70 D.f.T., 1.11.72 Horsens.
- Hansen, Jens Arne Bruhn*, f. 11.4.21. 15.4.46. 1.5.48 GD, 1.4.52 GB, 1.9.55 GOB, 1.9.63 VM 7, 1.4.69 TBF i Padborg, 1.7.69 TBF 8, 1.4.71 TVM 10.
- Hansen, Jes Hartvig*, f. 18.1.25. 1.7.48–28.2.57 i Tgk., 1.3.57 TB i København, 1.4.64 OTB, 1.6.67 fg. TBF, 1.12.67 TBF, 1.7.69 TBF 7, 1.6.70 TBF 8, 1.4.71 TBF 9, 1.2.72 TVM 10.
- Hansen, Johannes Vilhelm*, f. 8.8.19. 1.9.45. 1.9.47 GD, 1.4.52 GOB, 1.7.62 VM 7, 1.4.68 fg. TVM i Padborg, 1.7.69 fg. TVM 10, 1.11.69 TVM 10.
- Hansen, John*, f. 9.12.48. 1.8.66. 1.8.71 TA 9 i Randers.

- Hansen, John Aaby*, f. 30.12.43. 1.8.64. 1.8.66
TB i København, 1.7.69 TB 3, 1.4.72 OTB 5.
- Hansen, John Guldborg*, f. 19.7.40. 1.7.62.
1.7.64 TB i Helsingør, 1.7.69 TB 3, 1.3.70
OTB 5, 1.4.71 TBF 7.
- Hansen, John Wagtberg*, f. 22.8.46. 1.8.64.
1.8.69 TA 9 i Køge.
- Hansen, Jørgen*, f. 2.5.23. 1.11.47–31.5.57 i
Tgk., 1.6.57 TB i København, 1.4.64 OTB,
1.12.67 fg. TBF, 1.3.69 TBF, 1.7.69 TBF 7,
1.8.70 TBF 8, 1.12.72 TBF 9.
- Hansen, Jørgen Helt*, f. 29.12.25. 1.1.43. 1.1.48
TA i Frederiksværk, 25.10.48 Nykøbing Sj.,
1.6.49 København, 1.1.59 OTA, 1.8.64 fg.
TK, 1.10.64 TK, 1.7.69 TK 22, 1.3.70 DT 6,
1.12.70 abf. VTI 24, 1.4.71 VTI 24, 1.11.71
VTI 27.
- Hansen, Jørgen Peder*, f. 2.12.23. 1.12.42.
1.12.47 TA i Sorø, 1.3.48 I.f.T., 1.7.52
Svendborg, 1.12.58 OTA, 1960 M.F.,
1.10.64 fg. TK, 1.1.65 TK, 1.7.69 TK 21.
- Hansen, Jørgen Villy*, f. 27.8.27. 1.9.44. 1.9.49
TA i Løgstør, 1.6.50 København, 1.2.53 Hol-
bæk, 1.2.57 København, 1.7.57 I.f.Ø.S.,
1.9.60 OTA, 1.4.63 1. Finsp., 1.7.66 fg. TK,
1.8.66 TK i København, 1.7.69 TK 21,
1.1.71 abf. VTI 24 i Helsingør, 1.2.71 TK
22, 1.4.71 VTI 24, 1.11.71 VTI 27.
- Hansen, Jørn Lindekilde*, f. 2.6.36. 1.10.60.
1.11.62 TB i Helsingør, 1.7.69 TB 3, 1.1.70
OTB 5, 1.7.70 København, 1.4.71 TBF 7.
- Hansen, Kai Gylling*, f. 15.7.40. 1.8.57. 1.8.62
TA i København, 8.6.65 D.f.T., 1.7.69 TA
9, 1.10.69 OTA 17.
- Hansen, Kaj Aage*, f. 19.2.15. 1.3.45. 1.3.47
TB i København, 1.8.51 OTB 2, 1.3.56 OTB
1, 1.4.58 TBF, 1.8.62 fg. TVM, 1.3.63 1.
Finsp., 1.4.63 TVM, 1.11.68 fg. OTVM,
1.1.69 DT 9, 1.3.69 OTVM, 1.7.69 OTVM
13, 1.1.71 DT 8, 15.12.72 DT 9.
- Hansen, Karen Tranberg*, f. *Bidstrup*, 17.5.23.
1.6.44. 1.6.46 kontorist i Rønne, 1.4.53 KA
2, 15.4.55 Jernbanens Tk., 1.7.56 t.jg. KA 1,
1.4.57 KA 1, 1.4.68 fg. OKA, 1.12.68 DT 6,
1.2.69 OKA ved DT 9, 1.7.69 OKA 17,
1.4.71 DT 7.
- Hansen, Karl Aage*, f. 1.12.29. 1.10.53. 1.10.55
GB, 1.10.68 GOB, 1.4.69 OTB i Padborg,
1.7.69 OTB 5, 1.4.71 TBF 7.
- Hansen, Karl William*, f. 28.6.07. 1.12.35.
1.12.37 TB i Assens, 1.5.42 Næstved, 1.4.46
OTB 2, 1.7.50 OTB 1 i Odense, 1.8.54 TVM
2, 1.9.58 TVM 1, 1.1.63 fg. OTVM, 1.4.63
OTVM, 1.7.69 OTVM 14.
- Hansen, Keld Buch*, f. 1.2.23. 1.2.41. 1.4.46
TA i Hillerød, 1.2.53 Gedser, 1.11.53 Vejle,
1.1.57 t.jg. OTA ved Kreditoplkt. 1.4.58
OTA, 1.5.60 O.f.K., Bevktrl., 1.8.62 fg. TK
i 4. Finsp., 1.4.63 3. Finsp., 1.1.69 DT 10,
1.7.69 TK 21 i Helsingør.
- Hansen, Keld Jahn*, f. 1.4.45, 1.8.62. 1.8.67
TA i København, 1.4.68 Skive, 1.7.69 TA 9,
1.2.73 OTA 17.
- Hansen, Kello Winther*, f. 5.7.08. 1.9.35. 1.9.37
TB i København, 1.4.46 OTB 2, 1.8.46
Odense, 1.12.46 MP 2, 1.4.51 med tjeneste
ved Odense toldopsyn, 1.6.54 MP 1 i Vor-
dingborg, 1.7.66 MN 12, 1.11.68 fg. OTVM
i Svendborg, 1.3.69 OTVM, 1.7.69 OTVM
14.
- Hansen, Kirsten*, f. *Jensen* 11.4.49. 1.8.66.
1.8.71 TA 9 i Odense.
- Hansen, Kjeld Richard*, f. 21.2.33. 1.6.50. 1.6.55
TA i Stubbekøbing, 1.8.63 OTA, 1.4.68 Ny-
købing F., 1.7.69 OTA 17, 1.6.70 TK 20,
1.4.71 TK 21.
- Hansen, Kjeld Torben*, f. 12.7.27. 1.9.44. 1.9.49
TA i Nykøbing Sj., 1.11.49 København,
1.7.54 I.f.T., 1.9.60 OTA, 1.4.63 1. Finsp.,
1.6.66 fg. TK, 1.7.66 TK, 1.1.69 DT 9,
1.7.69 TK 21, 1.1.71 DT 8, 15.12.72 DT 9.
- Hansen, Knud*, f. 31.1.31. 1.8.47. 1.8.52 TA i
København, 1.5.62 OTA, 1.10.63 Eftersøg-
ningstj., 1.4.65 D.f.T., 1.4.68 fg. TK, 1.5.69
TK, 1.7.69 TK 20, 1.6.70 TK 21, 1.4.71 TK
22.

- Hansen, Knud Carsten*, f. 10.10.35. 1.6.53. 1.6.58 TA i I.f.T., 1.11.58 1. Trevkt., 1.4.65 D.f.T., 1.7.65 OTA, 1.1.66 Fredericia, 1.7.69 OTA 17, 1.4.71 TK 20, 1.9.72 TK 21.
- Hansen, Knud Lumby*, f. 29.7.14. 1.7.31. 1.8.38 TA i København, 26.3.40 I.f.O., 1.7.44 Odense, 1.4.52 OTA i Haderslev, 1.5.55 Odense, 1.4.59 TK, 1.8.62 fg. TI 23 med tjeneste ved administrationen af loven om alm. oms.afg. i Dept., 1.4.63 TI 23, 1.4.65 Odense, 11.5.65 D.f.T., 1.1.68 TF 25 i Nykøbing F., 1.4.68 fg. DTC 27, 1.3.69 DTC 27, 1.7.69 DTC 37, 4.6.70 R*.
- Hansen, Knud Peder Bach*, f. 16.3.44. 1.8.61. 1.8.66 TA i Rødbyhavn, 1.7.69 TA 9, 1.1.70 Svendborg, 1.5.70 TA 11, 1.8.71 OTA 17.
- Hansen, Kristian Jensen*, f. 19.2.22. 1.3.48. 1.3.50 pakhusarb. i København, 1.8.52 TPB i Odense, 1.9.61 Esbjerg, 1.4.62 TPF, 1.1.63 Kruså, 1.4.65 TPHM 10, 1.11.68 fg. OTVM i Padborg, 1.3.69 OTVM, 1.7.69 OTVM 13.
- Hansen, Kurt*, f. 8.6.49. 1.8.66. 1.8.71 TA 9 i København.
- Hansen, Kurt Lindy*, f. 17.12.36. 1.6.54. 1.6.59 TA i København, 1.10.66 OTA, 1.7.69 OTA 17, 1.2.70 D.f.T., 1.9.71 TK 20.
- Hansen, Lars Christian*, f. 16.9.45. 1.8.62. 1.8.67 TA i København, 1.7.69 TA 9, 1.7.72 Holstebro.
- Hansen, Leif Børge*, f. 15.10.39. 1.8.57. 1.8.62 TA i Padborg, 1.10.66 Randers, 1.7.69 TA 9, 1.10.69 OTA 17.
- Hansen, Leo*, f. 21.5.39. 1.8.56. 1.8.61 TA i København, 1.7.68 OTA, 1.7.69 OTA 17.
- Hansen, Lorens Christian*, f. 30.1.23. 1.11.51. 1.11.53 TPB i København, 1.4.63 TPF, 1.9.66 1. Finsp., 1.4.67 fg. TPHM 10 i København, 1.6.67 TPHM 10, 1.3.69 TVM, 1.7.69 TVM 10, 1.12.72 OTVM 13 ved DT 3.
- Hansen, Maja Ada Theilmann*, f. Mortensen 19.11.38. 1.10.55. 1.6.61 TA i O.f.K., Bevktrl., 12.1.63 u.f.n., 1.4.63 TA i O.f.K., Bevktrl., 9.5.63 Nørrebro Tfv., 1.11.67 København, 1.7.69 TA 9, 1.3.70 OTA 17.
- Hansen, Marie*, f. Jensen 20.10.18. 1.1.63 KOF i 1. Finsp., 21.5.70 Moms-reg., 1.6.70 AS(O), 1.4.71 DT 1, 1.9.72 OA (O).
- Hansen, Marius Rubæk*, f. 16.2.17. 1.8.43. 1.8.45 TB i Ålborg, 1.10.49 OTB 2, 1.6.55 OTB 1, 1.4.58 TBF, 1.8.62 fg. TVM, 1.4.63 TVM, 1.4.68 fg. OTVM, 1.3.69 OTVM, 1.7.69 OTVM 13, 1.6.70 OTVM 14.
- Hansen, Max Harry*, f. 17.7.29. 1.6.47. 1.6.52 TA i Gedser, 1.11.56 Odense, 1.5.62 OTA, 1.4.68 fg. TK, 1.3.69 TK, 1.7.69 TK 21.
- Hansen, Michael Hardy*, f. 18.9.33. 1.6.50. 1.6.55 TA i København, 1.9.62 OTA i 4. Finsp., 1.4.63 3. Finsp., 1.1.69 DT 10, 1.7.69 OTA 17, 1.9.69 TK 20, 1.4.71 VTI 24 ved DT 1, 1.9.72 VTI 27.
- Hansen, Mogens*, f. 23.10.43. 1.8.60. 1.8.65 TA i Esbjerg, 1.7.69 TA 9, 1.4.71 OTA 17.
- Hansen, Niels Børge*, f. 14.2.17. 1.6.35. 1.6.41 TA i Gedser med tjeneste ved Gedser-War-nemünde ruten, 1.11.43 Fåborg, 1.9.52 Kolding, 1.4.54 t.jg. OTA i København, 1.10.54 OTA, 1.4.60 TK, 1.6.66 D.f.T., 1.8.66 VTI, 1.7.69 VTI 25, 1.3.70 DT 11, 1.4.71 DT 3.
- Hansen, Niels Erik*, f. 18.5.25. 1.1.42. 1.1.47 TA i Neksø, 21.4.47 Maribo, 1.7.47 I.f.Ø.S., 1.6.48 København, 1.11.48 I.f.T., 1.11.53 I.f.O., 1.4.58 OTA, 1.4.63 2. Finsp., 1.12.63 3. Finsp., 1.8.64 TK, 1.1.69 DT 10, 15.2.69 DT 9, 1.7.69 TK 21, 1.4.71 DT 2.
- Hansen, Niels Grøndal*, f. 2.5.46. 1.6.65. 1.6.70 TA 9 i København, 1.9.71 D.f.T.
- Hansen, Niels Jørgen*, f. 18.1.44. 1.8.60. 1.8.65 TA i København, 1.7.69 TA 9, 1.9.69 Helsingør, 1.4.71 OTA 17.
- Hansen, Niels Peder*, f. 21.8.22. 1.4.44-30.4.52 i Tgk., 1.5.52 TB i København, 1.1.60 Åben-rå, 1.4.60 OTB, 1.4.66 TBF, 1.7.69 TBF 8, 1.1.70 Haderslev, 1.4.71 TVM 10.

- Hansen, Niels Ølgaard*, f. 28.10.18. 1.10.45. 1.10.47 TB i Svendborg, 1.6.52 OTB 2, 15.11.57 Nakskov, 1.6.58 Gedser, 1.7.69 OTB 5.
- Hansen, Ole*, f. 27.7.37. 1.5.55. 1.6.60 TA i Holstebro, 1.4.65 OTA, 1.7.69 OTA 17, 1.4.71 TK 20, 1.12.71 TK 21.
- Hansen, Ole Bjerring*, f. 29.4.36. 1.8.53. 1.8.58 TA i København, 1.6.66 OTA, 1.7.69 OTA 17, 1.9.71 TK 20, 1.6.72 Køge.
- Hansen, Ole Christian Pilegaard*, f. 23.12.44. 1.7.62. 1.7.67 TA i Vordingborg, 1.6.68 Næstved, 1.7.69 TA 9, 1.9.72 OTA 17.
- Hansen, Ove Bengt*, f. 3.8.17. 17.7.39. 1.9.41 GE, 1.9.44 OGE, 1.7.47 GO, 1.4.52 GOB, 1.6.58 GVM, 1.8.59 IVM, 1.8.60 OVM, 1.5.63 KOVM, 1.4.68 fg. TPAM 15 i Padborg, 1.3.69 TPAM 15, 1.7.69 TPAM 17.
- Hansen, Palle Fischer*, f. 2.2.36. 1.2.62. 1.2.64 GB, 1.4.69 TB i Padborg, 1.7.69 TB 3, 1.3.70 OTB 5, 1.1.71 Nykøbing F, 1.4.71 TBF 7.
- Hansen, Per Henning*, f. 27.7.40. 1.2.65. 1.2.67 TB i København, 1.7.69 TB 3, 1.12.72 OTB 5.
- Hansen, Per Warming*, f. 15.9.47. 1.8.66. 1.8.71 TA 9 i Vejle.
- Hansen, Peter Frede*, f. 1.10.18. 1.3.44. 1.2.47 TB i København, 1.6.50 OTB 2, 1.7.54 OTB 1, 1.4.58 TBF, 1.7.60 TVM, 1.4.67 fg. OTVM, 1.8.67 OTVM, 1.4.68 fg. TPAM 15, 1.3.69 TPAM 15, 1.7.69 TPAM 17, 5.11.69 DT 3.
- Hansen, Peter Konrad*, f. 10.2.24. 1.12.46. 1.12.48 GD, 1.4.52 GB, 1.4.64 GOB, 1.4.68 fg. TBF i Padborg, 1.7.69 fg. TBF 7, 1.11.69 TBF 7 i Sønderborg, 1.4.71 TBF 8.
- Hansen, Peter Lorenz*, f. 5.10.18. 1.7.44. 1.7.46 GD, 1.11.51 GO, 1.4.52 GOB, 1.2.62 GVM, 1.9.63 VM 10, 1.4.69 TVM i Padborg, 1.7.69 TVM 10, 4.8.71 Sønderborg.
- Hansen, Poul*, f. 27.3.30. 1.8.47. 1.8.52 TA i Århus, 1.5.62 OTA, 1.4.68 fg. TK, 1.5.69 TK, 1.7.69 TK 20, 1.6.70 TK 21.
- Hansen, Poul Edelberg*, f. 17.8.37. 1.8.55. 1.8.60 TA i København, 1.4.65 D.f.T., 1.7.68 OTA, 1.3.69 Næstved, 1.7.69 OTA 17, 1.11.72 TK 20.
- Hansen, Preben Mogens*, f. 14.11.34. 1.1.56. 1.1.58 TPB i København, 1.7.66 fg. TPF ved Tk. Centralpostbygn., 1.2.67 TPF, 1.12.68 DT 7, 1.3.69 TBF, 1.7.69 TBF 8.
- Hansen, Preben Schmidt*, f. 22.2.43. 1.8.60. 1.8.65 TA i København, 1.7.69 TA 9, 1.4.71 OTA 17.
- Hansen, Rudolph Carstensen Skau*, f. 2.3.33. 15.1.62. 1.2.64 TB i København, 1.10.65 Sønderborg, 1.7.69 TB 3, 1.3.70 OTB 5, 1.4.71 TBF 7.
- Hansen, Ruth*, f. 5.3.28. 1.2.46. 1.4.49 kontorist i København, 1.6.55 tlg. KA 2, 1.12.55 KA 2, 1.4.61 KA 1, 1.4.68 fg. OKA, 1.12.68 DT 2, 1.3.69 OKA ved DT 9, 1.7.69 OKA 17, 1.4.71 DT 2.
- Hansen, Sigvald Jakob*, f. 2.2.08. 1.8.25. 1.8.31 TA i Sæby, 1.2.33 Maribo, 1.2.35 Fredericia, 1.2.37 København, 1.10.46 tlg. OTA, 1.7.47 OTA, 1.7.53 Kastrup, 1.10.58 TK, 1.12.68 DT 4, 1.7.69 TK 21.
- Hansen, Sophus Bruun*, f. 17.12.04. Cand. jur., 1.8.23. 1.8.29 TA i Tønder, 1.9.30 København, 1.12.36 revafd., 1.10.42 SEK i Dept., 1.12.44 tlg. FM, 1.4.46 FM, 1.1.49 tlg. EKS. 1.4.50 EKS, 1.1.54 KC, 8.1.55 R*, 1.10.59 OTI i l.f.O., 1.12.61 O.f.Ø., 29.7.63 R^{1*}, 1.4.65 D.f.T., 1.7.69 OTI 37.
- Hansen, Steen Vindelev*, f. 19.11.45. 1.8.62. 1.8.67 TA i København, 1.10.68 Kalundborg, 1.7.69 TA 9.
- Hansen, Svend Aage*, f. 23.5.27. 1.8.49. 1.8.51 GD, 1.4.52 GB, 1.8.62 u.f.n., 1.4.63 GB, 1.12.64 GOB, 1.4.69 OTB i Padborg, 1.7.69 OTB 5, 1.6.70 Kolding, 1.2.71 TBF 7.
- Hansen, Svend Erik*, f. 24.4.39. 1.8.56. 1.8.61 TA i Padborg, kt., 1.4.62 Padborg, 1.10.64 Kruså, 1.7.68 OTA, 1.7.69 OTA 17, 1.11.71 Padborg.

- Hansen, Svend Kaarsgaard*, f. 8.2.16. 1.4.46. 1.4.48 TB i København, 1.9.52 OTB 2, 1.4.57 OTB 1, 1.4.58 TBF, 1.4.63 TVM, 1.4.68 fg. OTVM, 1.3.69 OTVM, 1.7.69 OTVM 13, 5.11.69 DT 11, 1.4.71 TPAM 17.
- Hansen, Tage Brok*, f. 5.8.39. 1.8.56. 1.8.61 TA i København, 1.5.65 Dragør Tktrl., 1.2.67 København, 1.7.68 OTA, 1.7.69 OTA 17.
- Hansen, Tage Kold*, f. 8.2.14. 1.2.33. 1.2.39 TA i Vordingborg, 1.4.42 Odense, 1.7.53 OTA i Mariager, 1.7.59 TK i Lemvig, 1.11.65 VTI i Slagelse, 1.5.69 Ålborg, 1.7.69 VTI 25, 1.11.70 VTI 28.
- Hansen, Thomas Erik Stokkeby*, f. 31.5.36. 1.9.54. 1.9.59 TA i København, 1.10.62 Eftersøgningsstj., 1.4.65 D.f.T., 1.6.67 OTA, 1.7.69 OTA 17, 1.7.72 TK 20.
- Hansen, Thora Sofie Strøm*, f. *Hansen* 14.12.22. 1.7.39 kontorarb. i Svendborg, 30. 4.43 afsked efter ansøgning, 1.4.55 kontor-medhj. i København, 1.4.71 OA(O) ved DT 1.
- Hansen, Tom Børge*, f. 14.11.15. 1.8.34. 1.8.40 TA i I.f.T., 1.10.44 I.f.O., 1.11.46 København 1.6.51 I.f.O., 1.2.54 t.jg. OTA, 1.4.56 OTA, 1.12.59 fg. TK i I.f.T., 1.4.60 TK, 1.4.63 2. Finsp., 1.4.66 VTI, 1.11.68 fg. TI 23, 1.1.69 DT 10, 1.3.69 TI 23, 1.7.69 TI 32, 1.1.70 DT 8, 15.12.72 DT 11.
- Hansen, Valdemar Nissen*, f. 12.1.26. 1.5.48. 1.5.50 GD, 1.4.52 GB, 1.4.64 GOB, 1.4.68 fg. TBF i Padborg, 1.7.69 fg. TBF 7, 1.11.69 TBF 7, 1.3.73 TBF 8.
- Hansen, Walther Glargaard*, f. 10.4.43. 1.6.61. 1.6.66 TA i Frederikssund, 1.7.69 TA 9, 1.9.69 Thisted, 1.4.71 OTA 17.
- Hansen, Verner*, f. 17.4.22. 1.5.48. 1.5.50 TB i København, 1.6.56 OTB 2, 1.6.61 TBF, 1.12.66 fg. TVM ved Kb. Lufth. Tfv., 1.6.67 TVM, 1.4.68 fg. OTVM, 1.12.68 DT 5, 1.3.69 OTVM, 1.7.69 OTVM 13, 5.11.69 DT 11, 1.4.71 DT 3.
- Hansen, Verner*, f. 13.9.36. 1.8.53. 1.8.58 TA i Assens, 1.11.60 Randers, 1.1.65 Vejle, 1.6.66 OTA, 1.7.69 OTA 17, 1.9.71 TK 20.
- Hansen, Verner Alfred*, f. 10.2.40, 1.11.63. 1.11.65 TB i København, 1.7.69 TB 3, 1.6.70 OTB 5, 1.2.71 DT 5.
- Hansen, Viggo*, f. 12.12.20. 1.3.39. 1.3.45 TA i Padborg, 1.2.46 Kruså, 1.8.51 Odense, 1.7.55 t.jg. OTA i Struer, 1.7.56 OTA, 1.8.62 fg. TK, 1.4.63 TK, 1.7.69 TK 21, 1.11.69 Holstebro.
- Hansen, Yvonne*, f. *Jensen* 8.10.42. 1.8.59. 1.7.61 TE i København, 1.8.64 TA, 1.7.69 TA 9, 1.11.70 OTA 17.
- Hanson, Jørgen*, f. 20.6.33. 1.6.52. 1.6.57 TA på Samsø, 1.2.63 Svendborg, 1.7.65 OTA i Rudkøbing, 1.7.69 OTA 17, 1.10.69 Svendborg, 1.4.71 TK 20, 1.9.71 TK 21.
- Harbo, Gunnar Gyldenlev*, f. 20.8.34. 1.8.61. 1.8.63 TB i København, 1.10.63 Esbjerg, 1.7.69 TB 3, 1.3.70 OTB 5, 1.4.71 TBF 7.
- Hardt, Valdemar Richard*, f. 9.12.11. 1.8.28. 1.1.36 TA i Præstø, 1.2.37 Køge, 1.2.41 Nyborg, 1.4.49 OTA, 1.6.53 Århus, 1.7.55 t.jg. TK i Herning, 1.5.57 TK, 1.10.59 Åbenrå, 1.7.64 OTK i Kalundborg, 1.3.69 VTI, 1.7.69 VTI 24.
- Harke, Gunnar Kristian*, f. 1.5.21. 1.3.39. 1.5.45 TA i Middelfart, 1.2.46 København, 1.12.55 t.jg. OTA, 1.4.56 OTA, 1.8.62 fg. TK, 1.4.63 TK, 1.7.69 TK 21.
- Harritsö, Aage Sophus Emil Pagh*, f. 28.4.20. 1.7.42. 1.7.44 GE, 1.4.46 GD, 1.4.50 GO, 1.4.52 GOB, 1.8.60 VM 7, 1.5.63 VM 10, 1.4.69 TVM i Padborg, 1.7.69 TVM 10, 4.8.71 Sønderborg, 1.9.71 OTVM 13.
- Harsdorf, Villy Emil*, f. 27.11.37. 1.4.62. 1.4.64 GB, 1.4.69 TB i Rens, 1.7.69 TB 3, 1.3.70 OTB 5, 1.4.70 Padborg, 1.4.71 TBF 7.
- Hartung, Erik*, f. 19.8.40. 1.8.57. 1.8.62 TA i København, 1.7.69 TA 9, 1.10.69 OTA 17, 1.2.70 TCO.
- Harum, Cajus*, f. 25.5.23. 1.5.48. 1.5.50 TB i København, 1.6.56 OTB 2, 1.11.61 TBF, 1.7.65 1. Finsp., 1.7.68 fg. TVM, 1.1.69 DT 9, 1.3.69 TVM, 1.7.69 TVM 10, 1.1.71 DT 8, 15.12.72 København.

- Hatting, Torkild*, f. 8.1.20. 1.3.37. 1.2.44 TA i I.f.O., 1.11.47 København, 1.4.55 tlg. OTA, 1.6.55 OTA, 1.8.62 fg. TK, 15.11.62 Prøvesaml. og Fakt., 1.4.63 TK, 1.4.65 København, med tjeneste i D.f.T., 1.11.65 O.f.K. Bevctrl., 1.5.69 København, 1.7.69 TK 21, 1.12.70 abf. VTI 24 ved DT 3, 1.2.71 TK 22, 1.4.71 VTI 24.
- Hau, Werner*, f. 16.8.25. 1.1.43. 1.1.48 TA i Hjørring, 26.4.49 København, 1.5.50 Præstø, 1.2.51 Kolding, 1.2.53 Assens, 1.4.56 Kolding, 1.1.59 OTA, 1.4.65 TK, 1.7.69 TK 21, 1.12.70 abf. VTI 24, 1.2.71 TK 22, 1.4.71 VTI 24.
- Haungaard, Inger*, f. *Madsen* 17.6.41. 1.8.57. 1.8.62 TA i Ålborg, 1.6.63 Ikast u. Herning, 1.7.69 TA 9 i Herning, 1.10.69 OTA 17.
- Hausted, Martin Lund*, f. 3.1.14. 1.2.38-31.1.53 i Tgk., 1.2.53 TB i København, 1.4.58 OTB, 1.4.64 TBF, 1.4.68 fg. TVM, 1.2.69 TVM, 1.7.69 TVM 10, 1.4.71 OTVM 13 ved DT 3.
- Have, Erik Skriver*, f. 10.4.24. 1.2.47-31.12.54 i Tgk., 1.1.55 TB i København, 1.3.57 Ålborg, 1.4.64 OTB, 1.7.66 TBF, 1.7.69 TBF 8, 1.4.71 TVM 10.
- Havmand, Erling*, f. 25.2.35. 1.11.58. 1.11.60 TB i Sakskøbing, 1.6.63 i Rødbyhavn, 1.3.66 TBF i Rødvig, 1.7.69 TBF 7, 1.4.70 OTB 5 i Nykøbing F.
- Havtorn, Søren Marius*, f. 11.5.30. 1.4.56. 1.4.58 TPB i København, 1.7.61 Århus, 1.4.66 TPF, 1.3.69 TBF, 1.7.69 TBF 8, 1.4.71 TVM 10.
- Hebsgaard, Børge*, f. 8.12.13. 1.6.30. 1.1.38 TA i Århus, 1.2.39 Vejle, 1.2.41 Silkeborg, 1.8.42 Ålborg, 1.10.52 OTA, 1.11.52 Frederikshavn, 1.1.56 Århus, 1.7.59 TK, 1.4.65 OTK i Frederikshavn, 1.4.68 fg. TI 25, 1.3.69 TI 25, 1.7.69 TI 34.
- Hebsgaard, Erik*, f. 12.8.38. 1.5.63. 1.5.65 TB i Kalundborg, 1.7.69 TB 3, 1.3.70 OTB 5, 1.4.71 TBF 7.
- Hecker, Carl Otto Frederik*, f. 2.3.09. 1.4.60 OA (O) ved Prøvesaml. og Fakt., 1.4.65 O.f.K., 1.1.69 DT 4, 1.4.71 DT 2.
- Hedegaard, Hanne Merete Schoubye*, f. *Jørgensen* 1.8.43. 1.8.61. 1.6.67 TA i D.f.T., 1.7.69 TA 9, 1.7.72 OTA 17.
- Hedemann, John*, f. 1.10.19. 1.4.47. 1.4.49 TB i København, 1.4.54 OTB 2, 1.9.58 TBF i Kb. Lufth. Tfv., 1.7.61 Kastrop Tktrl., 1.4.64 TVM, 1.8.67 2. Finsp., 1.7.69 TVM 10, 4.9.69 DT 8, 1.4.71 OTVM 13 ved DT 3, 15.12.72 DT 9.
- Heftdal, Per*, f. 7.10.49. 1.8.66. 1.8.71 TA 9 i Esbjerg.
- Heggelund, Per Erling*, f. 28.1.36. 1.7.63. 1.7.65 TPB i København, 1.3.69 TB, 1.7.69 TB 3, 1.3.70 OTB 5, 1.4.71 TBF 7.
- Heickendorf, Aage*, f. 23.11.24. 1.1.42. 1.1.47 TA i København, 1.2.50 I.f.Ø.S., 1.9.57 tlg. OTA i Holbæk, kt., 1.4.58 OTA, 1.4.60 Kb. Lufth. Tfv., 1.8.62 fg. TK i 4. Finsp., 1.4.63 TK i 3. Finsp., 1.4.68 fg. VTI, 1.1.69 DT 10, 1.4.69 VTI ved DT 9, 1.7.69 VTI 25, 1.1.71 abf. TI 29, 1.4.71 TI 29.
- Heide, Eigil*, f. 17.5.26. 1.1.44. 1.1.49 TA i Varde, 1.3.55 Esbjerg, 1.1.60 OTA, 1.3.66 fg. TK, 1.4.66 TK, 1.5.69 abf. VTI, 1.7.69 TK 22, 1.6.70 VTI 24.
- Heidmann, Erik*, f. 23.2.23. 1.3.40. 1.4.46 TA i Frederikshavn, 21.10.46 København, 1.4.47 Skagen, 1.7.47 Frederikshavn, 1.12.57 tlg. OTA, 1.4.58 OTA, 1.12.62 fg. TK, 1.4.63 TK, 1.4.68 fg. TI 23, 1.3.69 TI 23, 1.7.69 TI 29.
- Heilmann, Ib*, f. 17.5.23, 1.3.48. 1.3.50 GD, 1.4.52 GB, 1.4.64 GOB, 1.4.68 fg. TBF i Padborg, 1.7.69 fg. TBF 7, 1.11.69 TBF 7, 1.4.71 TBF 8.
- Heimbürger, Tove Schmidt*, f. *Petersen* 6.11.30. 1.8.47. 1.12.51 kontorist i I.f.O., 1.9.54 tlg. KA 2, 1.4.56 KA 2, 1.4.61 KA 1, 1.9.62 4. Finsp., 1.4.63 3. Finsp., 1.4.68 fg. OKA, 1.1.69 DT 10, 1.2.69 OKA, 1.7.69 OKA 17.
- Heiredal, Villy*, f. 8.1.26. 1.1.43. 1.1.48 TA i Bogense, 1.5.49 Helsingør, 1.2.51 Odense, 1.1.59 OTA, 1.7.65 TK, 1.7.69 TK 21, 1.6.70 TK 22, 1.11.71 abf. VTI 24, 1.4.71 VTI 24.

- Heldt, Roland*, f. 30.3.27. 1.1.44. 1.1.49 TA i København, 1.1.60 OTA, 1.4.65 D.f.T., 1.4.66 TK, 1.4.68 fg. TI 23, 1.4.69 TI 23, 1.7.69 TI 32.
- Hellesen, Vagn Kofod*, f. 5.1.10. 1.8.27. 1.8.33 TA i Maribo, 1.1.34 Fakse, 1.2.35 Roskilde, 1.7.38 Holbæk, 1.5.44 Odense, 1.6.48 tjt. OTA i Rønne, kt., 1.4.56 OTA, 1.6.58 TK, 1.5.62 Rønne, 1.8.62 fg. VTI, 1.4.63 VTI, 1.11.65 TF 25 i Padborg, 1.1.67 TI 26 i Randers, 1.4.68 fg. DTC 27, 1.3.69 DTC 27, 1.7.69 DTC 37.
- Helsinghoff, Svend Egon*, f. 15.11.32. 1.8.50. 1.8.55 TA i Herning, 1.8.63 OTA, 1.7.69 OTA 17, 1.6.70 TK 20, 1.4.71 TK 21.
- Hemmingsen, Jens Køhlert*, f. 18.5.49. 1.8.66. 1.8.71 TA 9 i Nykøbing F.
- Hemmingsen, Johanne*, f. Lange 26.11.19. 1.5.67 KA(O) i København, 1.4.69 AS(O), 1.2.70 TCO, 1.4.71 OA(O).
- Hemmingsen, Louis Ferdinand*, f. 26.2.05. 1.9.22. 1.9.28 TA i Gedser, 1.2.31 København, 1.12.44 tjt. OTA, 1.5.45 OTA, 1.1.51 tjt. TK, 1.4.51 TK, 1.4.62 OTK ved Kastrop Tktrl., 1.12.68 DT 4, 1.3.69 VTI, 1.5.69 DT 10, 1.7.69 VTI 27.
- Hemmingsen, Ove Peter*, f. 17.6.36. 1.12.61. 1.12.63 TB i København, 1.1.65 Odense, 1.7.69 TB 3, 1.3.70 OTB 5, 1.8.71 Frederikshavn, 1.4.71 TBF 7.
- Henninge, Erik*, f. 21.12.23. 15.1.48. 1.2.50 TB i København, 1.7.51 Kb. Lufth. Tfv., 1.10.55 OTB 2, 1.9.60 TBF, 1.11.60 København, 1.4.68 TVM, 1.7.69 TVM 10.
- Henningsen, Matthias*, f. 5.9.26. 1.3.48. 1.3.50 GD, 1.4.52 GB, 1.4.64 GOB, 1.4.68 fg. TBF i Padborg, 1.7.69 fg. TBF 7, 1.11.69 TBF 7, 1.11.72 TBF 8.
- Henningsen, Svend Aage*, f. 10.5.31. 1.12.54. 1.2.57 TB i København, 1.12.61 Pakhusforv., 1.1.63 Randers, 1.5.64 TBF i Helsingør, 1.12.68 fg. TVM i Assens, 1.1.69 TVM, 1.7.69 TVM 10, 1.5.71 Herning, 1.4.71 OTVM 14.
- Henriksen, Alice Engemann, f. Brandt* 7.1.35. 1.8.52. 1.2.56 kontorist i Vejle, 1.6.59 TA i I.f.T., 1.4.63 2. Finsp., 1.8.64 OTA ved Tkt. på Kb. Tb., 1.12.68 DT 3, 1.7.69 OTA 17, 1.4.70 DT 11, 1.2.72 Kbh., 1.4.71 TK 20, 1.9.72 TK 21.
- Henriksen, Finn*, f. 30.9.38. 1.8.63. 1.8.65 TB i København, 1.3.69 Rønne, 1.7.69 TB 3, 1.3.70 OTB 5, 1.2.72 TBF 7.
- Henriksen, Finn Juul*, f. 14.12.33. 1.10.60. 1.10.62 TB ved Kb. Lufth. Tfv., 1.12.62 København, 1.12.65 Kastrop, 1.6.69 København, 1.7.69 TB 3, 1.1.70 OTB 5, 1.6.70 TBF 7.
- Henriksen, Gunnar Nedergaard*, f. 3.12.23. 1.1.42. 1.1.47 TA i Frederikshavn, 1.7.47 København, 1.2.49 Århus, 1.2.52 u.f.nr., 1.2.53 TA i København, 1.1.59 OTA, 1.4.64 TK, 1.7.69 TK 21, 1.4.71 VTI 24 ved DT 5.
- Henriksen, Henry Emil*, f. 1.8.30. 15.11.57. 1.12.59 TPB i Herning, 1.4.68 fg. TBF, 1.2.69 TBF, 1.7.69 TBF 7, 1.2.72 TBF 8.
- Henriksen, Ib*, f. 18.11.34. 1.3.58. 1.3.60 TB i København, 1.4.68 fg. TBF, 1.3.69 TBF, 1.7.69 TBF 7, 1.4.71 TBF 8.
- Henriksen, Jens Vilhelm*, f. 17.6.08. Cand jur. 21.6.33. 1.7.35 SEK. i Dept., 1.4.41 tjt. FM, 1.4.43 FM, 1.4.44 fg. EKS, 1.12.44 tjt. EKS, 1.4.46 EKS, 1.5.47 KC, 28.6.48 R*, 1.4.56 Personalechef, 25.6.56 R1*, 31.8.60 Fi. L. 2^o, 16.7.62 S. N. 2^o, 14.8.62 kst. generaldirektør, 1.1.64 K*, 1.4.64 TDIR, 10.8.66 IF 2*, 1.7.69 TDIR 39, 1.1.72 K1*.
- Henriksen, Johannes Jørgen*, f. 4.12.22. 1.11.50. 1.11.52 TPB i København, 1.11.62 Materielforv., 1.1.63 fg. TPF i København, 1.4.63 TPF ved Materielforv., 1.2.67 fg. TPHM 10, 1.4.67 TPHM 10, 1.4.68 fg. OTVM, 1.3.69 OTVM, 1.7.69 OTVM 13.
- Henriksen, Kaj Kjeld*, f. 28.5.24. Cand polyt., 1.4.58 ingeniør i I.f.Ø.S., 1.10.58 TING, 1.4.63 1. Finsp., 1.4.65 D.f.T., 1.7.69 TING 34.
- Henriksen, Karl*, f. 6.3.16. Stb. 1939-45 St., Stb. Atl. St., Stb.Kr.M. 1939-45, 1.4.46.

- 1.4.48 TB i Ålborg, 1.10.52 OTB 2, 1.2.57 OTB 1, 1.4.58 TBF, 1.11.65 TVM, 1.11.68 fg. TPAM 18, 1.3.69 TPAM 18, 1.7.69 TPAM 20.
- Henriksen, Kingo Jonstrup*, f. 21.7.35. 1.5.60. 1.5.62 TB i København, 1.4.68 fg. TBF, 1.2.69 TBF, 1.7.69 TBF 7.
- Henriksen, Knud*, f. 22.8.19. 1.4.36. 1.9.43 TA i Sakskøbing, 1.9.45 I.f.Ø.S., 1.4.55 tjg. OTA, 1.4.56 OTA, 1.6.62 TK, 1.4.63 1. Finsp., 1.11.68 fg. VTI, 1.1.69 DT 10, 1.3.69 VTI, 1.7.69 VTI 25, 1.2.70 abf. TI 29, 1.8.70 TI 29.
- Henriksen, Knud Erik*, f. 14.4.36. 1.3.63. 1.3.65 GB, 1.2.67 TB i København, 1.10.67 GB, 1.4.69 TB i Padborg, 1.7.69 TB 3, 1.4.70 Esbjerg, 1.8.71 OTB 5.
- Henriksen, Oskar Emanuel*, f. 2.1.30. 1.4.59. 1.4.61 TPB ved Kb. Tb., 1.12.66 fg. TPF, 1.4.67 TPF, 1.12.68 København, 1.3.69 TBF, 1.7.69 TBF 9, 1.1.72 TVM 10.
- Herler, Hans Knud Henry*, f. 1.8.14. 1.1.32. 1.8.38 TA i Nykøbing F., 1.11.38 Helsingør, 1.2.41 Næstved, 1.2.45 Kalundborg, 1.7.53 tjg. OTA, kt., 1.4.56 OTA, 1.4.60 TK, 1.4.68 fg. VTI, 1.4.69 VTI, 1.7.69 VTI 25.
- Hermansen, Arvid Egholm*, f. 7.5.34. 1.6.58. 1.6.60 TB i København, 1.4.68 fg. TBF, 1.2.69 TBF, 1.7.69 TBF 7, 1.4.71 TBF 8.
- Hermansen, Carlo Herman*, f. 14.12.16. 15.1.48. 1.2.50 TB i Odense, 1.3.53 Stubbekøbing, 1.6.55 OTB 2, 1.1.58 OTB 1 i Nakskov, 1.4.58 TBF, 1.4.68 fg. TVM, 1.11.68 fg. TPAM 15 i Gedser, 1.3.69 TPAM 15, 1.7.69 TPAM 17.
- Hesselbæk, Johannes*, f. 30.11.26. 1.7.49 – 28.2.57 i Tgk., 1.3.57 TB i Helsingør, 1.8.61 Ålborg, 1.4.64 OTB, 1.4.68 fg. TBF, 30.12.68 Løgstør, 1.2.69 TBF, 1.7.69 TBF 7, 1.3.70 TVM 10, 1.1.72 Ålborg.
- Hillgaard, Morten*, f. 13.11.39. 1.8.57. 1.8.62 TA i København, 1.1.66 Thisted, 1.7.69 TA 9, 1.10.69 OTA 17, 1.8.71 Århus.
- Himmelstrup, Svend*, f. 20.5.09. 1.8.27. 1.8.33 TA i Silkeborg, 1.1.36 Haderslev, 1.5.40 Ålborg, 1.10.47 OTA i Gråsten, 1.6.51 Vejle, 1.5.54 København, 1.7.55 tjg. TK, 1.1.56 TK, 15.9.59 Prøvesaml. og Fakt., 1.12.62 fg. VTI, 1.4.63 VTI, 1.4.65 D.f.T., 1.10.65 TF 21 i Nykøbing M., 1.11.68 fg. TI 23 i Horsens, 1.3.69 TI 23, 1.7.69 TI 29.
- Hintze, Carl Gustav Martin*, f. 13.5.14. 1.2.40. 1.2.42 GE, 1.2.45 OGE, 1.4.48 GO, 1.4.52 GOB, 1.6.58 GVM, 1.6.60 VM 10, 1.2.63 OVM, 1.4.68 fg. OTVM i Padborg, 1.3.69 OTVM, 1.7.69 OTVM 13, 1.11.72 OTVM 14.
- Hinze, Ole*, f. 8.10.38. 1.1.62. 1.1.64 TPB i København, 1.3.69 TB i Korsør, 1.7.69 TB 3, 1.3.70 OTB 5, 1.4.71 TBF 7.
- Hjorth, Else Johanne Mose*, f. Øxnebjerg, 17.1.32. 15.4.48. 1.2.53 kontorist i Odense, 1.1.58 tjg. KA 2, 1.4.61 KA 1, 1.3.68 fg. OKA, 1.2.69 OKA, 1.7.69 OKA 17, 1.6.72 ekstraord. tj.frihed.
- Hjorth, Jens Christian Lønstrup*, f. 9.12.22. 1.3.40. 1.4.46 TA i Skagen, 1.4.47 København, 1.6.51 I.f.O., 1.8.57 tjg. OTA i København, 1.4.58 OTA, 1.8.62 fg. TK i 4. Finsp., 1.4.63 TK i 3. Finsp., 1.4.65 D.f.T., 1.2.66 VTI, 1.4.68 fg. TI 23, 1.4.69 TI 23, 1.7.69 TI 32, 1.12.72 abf. TI 34 DT 11.
- Hjortshøj, Jørgen*, f. 28.2.35. 1.5.63. 1.7.65 TPB i København, 16.5.66 Glostrup, 1.7.68 Kalundborg, 1.3.69 TB, 1.7.69 TB 3, 1.3.70 OTB 5, 1.4.71 TBF 7.
- Hoberg, Jørgen*, f. 19.2.45. 1.8.63. 1.8.68 TA i Frederiksværk, 1.7.69 TA 9, 1.11.69 Kolding.
- Hockerup, Andreas Christian*, f. 17.1.31. 1.2.55, 1.2.57 GB, 1.4.69 TB i Padborg, 1.7.69 TB 3, 1.1.70 OTB 5, 1.4.71 TBF 7.
- Hoelgaard, Herluf*, f. 25.10.20. 1.5.47. 1.5.49 TB i København, 1.4.54 OTB 2, 1.8.59 TBF, 1.4.65 TVM, 1.4.68 fg. TPAM 15, 1.3.69 TPAM 15, 1.7.69 TPAM 17, 5.11.69 DT 11, 1.4.71 DT 3.

- Hoff, Arne*, f. 26.2.27. 1.9.44. 1.9.49 TA i Stege, 1.11.49 Sorø, 1.9.53 u.f.n., 1.7.54 TA i I.f.T., 1.9.54 u.f.n., 1.10.54 TA i I.f.T., 1.5.56 Helsingør, 1.3.57 Hillerød, 1.12.59 Helsingør, 1.8.61 OTA, 1.6.68 fg. TK, 1.3.69 TK, 1.7.69 TK 21.
- Hoff, Poul Sebested*, f. 22.12.23. 1.1.42. 1.1.47 TA i København, 1.4.58 OTA, 20.12.59 Prøvesaml. og Fakt., 1.4.63 TK i København, 1.4.65 D.f.T., 1.7.68 Næstved, 1.7.69 TK 21.
- Hoffmann, Georg Henri*, f. 30.11.28. 1.9.45. 1.9.50 TA i Assens, 1.8.51 København, 15.7.54 Bogense, 1.9.57 Odense, 1.9.61 OTA, 1.4.68 fg. TK, 1.3.69 TK, 1.7.69 TK 21.
- Holm, Karl Aage*, f. 7.6.16. 1.1.45. 1.1.47 TB i København, 1.3.51 OTB 2, 1.7.55 OTB 1, 1.5.56 Strib, 1.4.58 TBF, 1.4.68 fg. TVM, 9.12.68 fg. TVM lds. i Fredericia, 1.3.69 TVM lds., 1.7.69 TVM 10, 1.3.70 OTVM 13.
- Holm, Ole Jensen*, f. 3.10.18. 1.4.43–31.10.51 i Tgk., 1.11.51 TB i Frederikshavn, 1.4.60 OTB, 1.7.69 OTB 5.
- Holm, Preben*, f. 21.11.37. 1.5.55. 1.6.60 TA i København, 1.3.61 I.f.T., 1.4.63 2. Finsp., 1.4.65 D.f.T., 1.7.68 OTA, 1.7.69 OTA 17, 1.6.72 Rønne, 1.9.72 TK 20, 1.12.72 København.
- Holm, Svend*, f. 1.7.27. 1.11.50. 1.11.52 TB i Neksø, 1.2.62 Allinge, 1.1.65 TBF, 1.6.67 fg. TVM i Rønne, 1.10.67 TVM, 1.7.69 TVM 10.
- Holm, Tage*, f. 29.5.33, 1.7.61. 1.7.63 TB i København, 1.7.69 TB 3, 1.3.70 OTB 5, 1.4.71 TBF 7.
- Holmberg, Tom Borgen*, f. 25.2.39. 1.5.61. 1.5.63 TB ved Kb. Lufth. Tfv., 1.12.66 Dragør, 1.12.68 DT 4, 1.3.69 Rønne, 1.7.69 TB 3, 1.1.70 OTB 5, 1.4.71 TBF 7.
- Holm-Jensen, Jørgen*, f. 20.4.37. 1.7.53. 1.7.58 TA i København, 1.4.65 D.f.T., 1.8.65 OTA, 1.7.69 OTA 19, 1.4.71 TK 20, 1.9.72 TK 21.
- Holm-Nielsen, Herman Laurits Christian*, f. 29.10.18. 1.4.36. 1.11.42 TA i Silkeborg, 1.6.43 I.f.Ø.S., 1.4.45 revafd., 1.12.55 OTA, 1.8.62 fg. TK, 1.4.63 TK, 1.4.65 3. Finsp., 1.1.69 DT 10, 1.7.69 TK 21, 1.4.71 DT 11.
- Holsgaard, Svend*, f. 1.7.18. 1.6.35. 1.7.42 TA i Tønder, 1.2.45 Kolding, 1.2.47 København, 1.6.54 tjt. OTA, 1.4.55 OTA, 1.10.60 TK, 1.4.65 TI 23 i D.f.T., 1.7.69 TI 30, 1.10.69 DTC 36 i Rønne.
- Holst, Erik Kielstrup*, f. 24.10.40. 1.4.63. 1.4.65 TPB i Glostrup, 1.1.69 København, 1.3.69 TB i Svendborg, 1.7.69 TB 3, 1.3.70 OTB 5, 1.4.71 TBF 7.
- Holst, Ib Sandsteen*, f. 16.7.41. 1.3.64. 1.4.66 TPB i København, 1.3.69 TB, 1.7.69 TB 3, 1.10.70 OTB 5, 1.4.71 DT 1, 1.10.71 København.
- Holst, Ivar Hendriksen*, f. 13.12.26. 1.4.53. 1.4.55 TB i Ålborg, 1.1.66 TBF, 1.4.68 fg. TVM, 1.1.69 TVM lds., 1.7.69 TVM 10, 1.4.71 OTVM 13.
- Holst, Knud*, f. 2.3.18. 1.9.48. 1.9.50 TB i Hirtshals, 1.1.53 Århus, 1.2.57 OTB 2, 1.2.60 O.f.J. med tj. ved mobilpatruljen, 1.7.60 TVM, 1.10.64 Århus, 1.6.67 fg. TPAM 15 i Ålborg, 1.8.67 TPAM 15, 1.7.69 TPAM 17.
- Holstrøm, Niels Rikard Ravn*, f. 22.8.11. 1.6.38. 1.6.40 TB i Roskilde, 1.6.40 Næstved, 1.5.42 Århus, 1.4.46 OTB 2, 1.6.49 I.f.Ø.S., 1.4.52 OTB 1 i København, 1.2.53 I.f.Ø.S., 1.9.55 tjt. TVM 2 i I.f.O., 1.4.56 TVM 2, 1.10.59 I.f.Ø.S., 1.10.60 TVM 1, 1.4.63 1. Finsp., 1.4.68 fg. OTVM, 1.1.69 DT 9, 1.3.69 OTVM, 1.7.69 OTVM 13, 1.1.71 DT 8, 15.12.72 DT 2.
- Holstrøm, Palle*, f. 8.9.42. 1.8.59. 1.8.64 TA ved 1. Trevkt., 1.7.69 TA 9, 1.1.70 ekstraord. tj.frihed, 1.7.70 TA 9 ved DT 9, 1.2.71 OTA 17, 1.4.71 DT 1, 1.7.71 DT 11, 1.2.73 D.f.T.
- Holt, Henrik*, f. 7.1.14. 1.5.39. 1.5.41 GE, 1.5.44 OGE, 1.7.47 GO, 1.4.52 GOB, 1.9.57 GVM, 1.1.61 OVM, 1.4.68 fg. OTVM i Padborg, 1.3.69 OTVM, 1.7.69 OTVM 13.
- Holt, Jens*, f. 6.9.37. 7.6.60. 1.7.62 TB ved Kb. Lufth. Tfv., 1.9.62 Hirtshals, 1.9.64 Odense,

- 1.4.68 fg. TBF, 1.1.69 Lemvig, 1.2.69 TBF, 1.7.69 TBF 9, 1.6.70 TVM 10, 1.1.72 Esbjerg, 1.1.72 OTVM 13.
- Holt, Sven*, f. 28.11.33. 1.7.61. 1.7.63 TB ved Kb. Lufth. Tfv., 1.7.69 TB 3 i Esbjerg, 1.3.70 OTB 5, 1.4.71 TBF 7.
- Holt, Torben*, f. 9.12.43. 1.8.61. 1.8.66 TA i København, 1.1.67 D.f.T., 1.7.69 TA 9, 1.9.69 Haderslev, 1.8.71 OTA 17.
- Horn, Carl Aage*, f. 15.2.40. 1.10.61. 1.10.63 GB, 1.4.69 TB i Padborg, 1.7.69 TB 3, 1.3.70 OTB 5, 1.4.71 TBF 7.
- Hornbæk, Niels Peter Høgh*, f. 29.11.33. 1.3.61. 1.3.63 TB i København, 1.5.63 O.f.J., 1.5.65 Århus, 1.7.69 TB 3, 1.1.70 OTB 5, 1.4.71 TBF 7.
- Hornhaver, Inge Margrethe Elisabeth, f. Høyer* 8.8.15. 1.5.34. 1.9.39 kontorist i I.f.Ø.S., 1.10.41 u.f.n., 1.4.42 kontorist i I.f.Ø.S., 1.8.46 KA 2, 1.10.46 u.f.n., 1.1.49 KA 2 i I.f.Ø.S., 1.9.58 KA 1, 1.4.63 1. Finsp., 1.4.68 fg. OKA, 1.1.69 DT 9, 1.2.69 OKA, 1.7.69 OKA 17, 1.1.71 DT 8, 15.12.72 DT 11.
- Hovad, Aage*, f. 19.7.10. 1.8.27. 1.8.33 TA i Skanderborg, 1.10.33 I.f.T., 1.11.35 I.f.Ø.S., 1.1.36 I.f.T., 1.2.41 Århus, 1.6.48 OTA i København, 1.3.51 I.f.O., 1.7.55 tlg. TK, 1.4.57 TK, 1.8.62 fg. VTI i 4. Finsp., 1.4.63 VTI i 3. Finsp., 1.1.67 TF 23 i Kalundborg, 1.4.68 fg. DTC 26, 1.3.69 DTC 26, 1.7.69 DTC 36.
- Husen, Børge Louis de Lannoy*, f. 26.3.16. 1.6.34. 1.6.40 TA i Stege, 1.6.43 Sønderborg, 1.4.46 København, 1.4.54 OTA, 1.8.57 I.f.O., 1.4.61 TK, 1.9.62 4. Finsp., 1.4.63 3. Finsp., 1.1.67 fg. VTI i København, 1.6.67 VTI, 1.3.69 fg. TI 23 ved DT 10, 1.7.69 TI 29, 1.4.71 DT 9.
- Hussmann, Helge*, f. 1.8.18. 15.9.45–31.7.52 i Tgk., 1.8.52 TB i København, 1.4.62 OTB, 1.6.63 TBF i Kb. Lufth. Tfv., 1.11.63 København, 1.4.68 fg. TVM, 1.2.69 TVM, 1.7.69 TVM 10, 1.12.70 TVM lds. ved DT 11, 1.4.71 OTVM 13 ved DT 3.
- Husum, Peder Germansen*, f. 10.11.38. 15.9.62. 1.10.64 GB, 1.4.69 TB i Padborg, 1.7.69 TB 3, 1.3.70 OTB 5, 1.4.71 TBF 7.
- Hvidberg, Albert Johannes*, f. 23.6.04. 1.9.22. 1.9.28 TA i Tønder, 1.6.30 København, 1.12.44 tlg. OTA, 1.5.45 OTA, 1.9.55 I.f.O., 1.10.56 tlg. TK, 1.4.58 TK, 1.4.63 2. Finsp., 1.7.69 TK 21, 4.9.69 DT 8, 15.12.72 DT 10.
- Hviid, Hans Christian*, f. 18.7.10. 1.8.27. 1.8.33 TA i Ribe, 1.10.34 Åbenrå, 1.6.48 tlg. OTA, 1.4.56 OTA, 1.7.61 TK, 1.7.69 TK 20, 1.6.70 TK 21, 1.12.72 Haderslev.
- Hyldahl, Kaj Erik*, f. 8.6.26. 1.1.44. 1.1.49 TA i Stege, 27.4.50 Thisted, 1.8.51 København, 1.1.60 OTA, 1.3.60 Næstved, 1.10.64 Frederikshavn, 1.4.66 TK, 21.4.69 abf. VTI, 1.7.69 TK 22, 1.8.70 VTI 24, 1.7.71 VTI 27.
- Hyldedahl, Niels Arne*, f. 26.1.33. 1.6.51. 1.6.56 TA i København, 1.8.63 OTA, 1.7.69 OTA 17, 1.11.70 TK 20, 1.12.70 DT 9, 1.4.71 TK 21 ved DT 1.
- Hyllekvist, Hanne, f. Larsen* 10.11.43. 1.8.61. 1.6.67 TA i Køge, 1.7.69 TA 9, 1.9.72 OTA 17.
- Hæstrup, Tom*, f. 31.12.45. 1.8.63. 1.8.68 TA i Frederikshavn, 1.7.69 TA 9.
- Häuser, Jørgen Wilhelm Winther*, f. 20.11.19. 1.4.36. 1.12.43 TA på Samsø, 1.7.44 I.f.O., 1.11.47 København, 1.1.55 OTA i Nykøbing F., 1.10.61 TK i Næstved, 1.4.68 fg. TI 23, 1.3.69 TI 23, 1.7.69 TI 30.
- Høegh, Holger August*, f. 6.11.07. 1.5.30–31.3.46 arbejder på Kb. Tb., 1.4.46 pakhusarb., 1.4.48 TPF 2, 1.4.61 TPF 1, 1.4.65 TPHM 10, 1.12.68 København, 1.3.69 TVM, 1.7.69 TVM 10.
- Høgh, Aksel Kristensen*, f. 11.9.38. 1.7.61. 1.7.63 TB i København, 1.7.69 TB 3, 1.3.70 OTB 5, 1.8.71 TA, 1.10.71 Århus.
- Høgh, Palle Jensen*, f. 9.2.26. 1.3.49. 1.3.51 GD, 1.4.52 GB, 1.4.64 GOB, 1.4.69 OTB i Padborg, 1.7.69 OTB 5, 1.6.70 TBF 7.

- Højbøge, Kaj Aksel*, f. 8.12.31. 1.8.48. 1.8.53 TA i Stege, 27.10.53 Gedser, 1.11.55 København, 1.2.57 Haderslev, 1.2.59 Ålborg, 1.12.60 Thisted, 1.9.62 OTA, 1.5.69 TK, 1.7.69 TK 20, 1.1.71 TK 21.
- Højlund, Henning Martin*, f. 29.1.25. 1.12.46, 1.12.48 GD, 1.4.52 GB, 1.10.62 GVM, 1.4.68 fg. TVM i Padborg, 1.7.69 fg. TVM 10, 1.11.69 TVM 10.
- Højstrup, Emmy Kirstine*, f. *Larsen* 14.1.29. 1.11.46. 1.2.50 kontorist i Næstved, 1.1.57 tjj. KA 2, 1.12.57 KA 2, 1.4.60 KA 1, 1.4.68 fg. OKA, 1.2.69 OKA, 1.7.69 OKA 17.
- Höltermand, Finn*, f. 2.1.33. 1.8.50. 1.8.55 TA i København, 1.12.62 OTA, 1.7.69 OTA 17, 1.1.70 TK 20, 1.4.71 TK 21.
- Hørlyck, Anne Marie Vibeke*, f. *Hansen* 1.6.47. 1.8.66. 1.8.71 TA 9 i Herning.
- Hørlyck, Jørgen Ørsted*, f. 26.6.47. 1.8.66. 1.8.71 TA 9 i Herning.
- Høst, Alfred*, f. 4.1.31. 1.12.56. 1.12.58 TPB i København, 1.1.66 TPF, 1.3.69 TBF, 1.7.69 TBF 8, 1.4.71 TVM 10.
- I**
- Ibsen, Hans Henri*, f. 14.9.32. 1.8.51. 1.8.56 TA i Esbjerg, 1.1.64 OTA, 1.7.69 OTA 17, 1.4.71 TK 20, 1.5.71 TK 21.
- Ibsen, Ib Skelmose*, f. 25.1.34. 1.5.60. 1.5.62 TB i Esbjerg, 1.7.69 TB 3, 1.1.70 OTB 5, 1.4.71 TBF 7.
- Ibsen, Jørn Ulrik*, f. 19.5.41. 1.8.63. 1.8.65 TPB i Rødbyhavn, 1.3.69 TB, 1.7.69 TB 3, 1.3.70 OTB 5, 1.2.72 TBF 7.
- Ilm, Hjalmar Axel*, f. 11.12.14. 1.10.48–31.3.64 Toldpakhusarb., 1.4.64 OTPB i København, 1.3.69 OTB, 1.7.69 OTB 5.
- Ilsoe, Villy*, f. 20.11.47. 1.6.65. 1.6.70 TA 9 i Randers, 1.1.73 D.f.T.
- Ingleby, Martin*, f. 14.2.04. 1.4.60 OA (O) i I.f.O., 1.4.63 2. Finsp., 4.9.69 DT 8, 15.12.72 DT 2.
- Ipsen, Arne Karl*, f. 20.12.31. 1.6.49. 1.6.54 TA i Gedser, 1.7.54 København, 1.9.62 OTA, 1.5.69 TK, 1.7.69 TK 20, 1.2.71 TK 21.
- Ipsen, Kaj Ove*, f. 6.8.38. 1.9.61. 1.9.63 TB i Gedser, 1.7.69 TB 3, 1.3.70 OTB 5, 1.4.71 TBF 7.
- Ipsen, Wivi Wellington*, f. *Petersen* 27.3.37. 1.8.54 kontormedhj. i Kb. Lufth. Tfv., 1.7.57 TE i København, 1.6.58 TM i Kb. Lufth. Tfv., 30.4.59 afsked efter ansøgning, 1.11.59 TM i Kb. Lufth. Tfv., 31.5.60 afsked efter ansøgning, 15.1.62 TM i Kb. Lufth. Tfv., 1.8.62 TA, 1.4.67 u.f.nr., 31.3.68 afsked efter ansøgning, 1.2.71 AS(O) i Køge, 1.9.72 OA(O).
- Irmer, Arne*, f. 8.9.27. 1.11.54. 1.11.56 TB i København, 1.5.61 Kb. Lufth. Tfv., 1.6.62 København, 1.10.64 TBF, 1.4.68 fg. TVM, 1.1.69 TVM, 1.7.69 TVM 10, 5.11.69 TVM 10 lds. ved DT 11, 1.4.71 OTVM 13.
- Iversen, Børge*, f. 16.3.16. 1.6.34. 1.6.40 TA i Varde, 1.2.41 Padborg, 1.11.47 Esbjerg, 1.6.54 OTA i Fredericia, 1.4.62 TK, 1.7.69 TK 22, 1.4.71 VTI 24.
- Iversen, Leif Harry*, f. 24.3.32. 1.10.55. 1.10.57 TB i Gedser, 1.3.59 Korsør, 1.4.68 fg. TBF, 1.3.69 TBF ved Stigsnæs tktrl., 1.7.69 TBF 7, 1.12.69 TVM 10, 1.12.71 Korsør.
- Iversen, Niels Jørgen Dalsgaard*, f. 10.1.42. 1.8.58. 1.8.63 TA i København, 1.6.69 Horsens, 1.7.69 TA 9, 1.10.69 OTA 17.
- Iversen, Peder Aaberg*, f. 24.5.32. 1.12.57. 1.12.59 TPB i København, 1.7.61 TB, 1.10.61 TPB, 1.6.64 TA, 1.7.69 TA 9, 1.3.70 OTA 17.
- Iversen, Poul Christian*, f. 1.10.22. 1.3.48. 1.3.50 TB i Kerteminde, 1.8.50 Næstved, 1.12.55 OTB 2, 1.4.56 Assens, 1.6.56 TA, 1.8.63 OTA, 1.9.68 Fredericia, 1.7.69 OTA 17, 1.2.71 TK 20, 1.4.71 TK 21.
- Iversen, Svend Aage*, f. 11.5.29. 1.9.45. 1.9.50 TA i Viborg, 1.4.55 Sønderborg, 1.9.61 OTA, 1.4.68 fg. TK, 1.3.69 TK, 1.7.69 TK 21, 1.10.71 VTI 24.

- Iwers, Anker Karl Theodor*, f. 25.8.21. 1.4.46. 1.4.48 GD, 1.4.52 GB, 1.9.55 GOB, 1.9.63 VM 7, 1.4.69 TBF i Padborg, 1.7.69 TBF 8, 1.8.70 TVM 10.
- Iwersen, Børge*, f. 30.3.49. 1.8.66. 1.8.71 TA 9 i Fredericia.
- J**
- Jacobsen, Aage*, f. 24.7.29. 15.6.58. 1.7.60 TB i Århus, 1.4.68 fg. TBF, 1.2.69 TBF, 1.7.69 TBF 7, 1.1.72 TBF 8.
- Jacobsen, Bendt Ole*, f. 30.10.41. 1.10.64. 1.10.66 TPB i Roskilde, 1.3.69 TB, 1.7.69 TB 3, 1.5.71 Køge, 1.6.72 OTB 5.
- Jacobsen, Edvard Meller*, f. 1.7.30. 1.8.58. 1.8.60 TPB i København, 1.1.61 Odense, 1.3.69 TB, 1.7.69 TB 3, 1.1.70 OTB 5, 1.8.70 TBF 7.
- Jacobsen, Gunnar Jean*, f. 9.3.27. 1.4.50. 1.4.52 GD, 1.4.64 GOB, 1.4.69 OTB i Padborg, 1.7.69 OTB 5, 1.4.71 TBF 7.
- Jacobsen, Hanne*, f. *Laursen* 3.7.42. 1.8.59. 1.8.64 TA i Ålborg, 1.7.69 TA 9, 1.2.71 OTA 17.
- Jacobsen, Hans Heinrich*, f. 30.5.28. 1.3.54. 1.3.56 GB, 1.3.69 OTB, 1.4.69 OTB i Padborg, 1.7.69 OTB 5, 1.4.70 Haderslev, 1.4.71 TBF 7.
- Jacobsen, Helge*, f. 14.11.13. 7.11.33-30.9.46 arb. på Kb. Tb., 1.10.46 pakhusrarb., 1.6.51 TPF 2, 1.4.58 TPF 1, 1.4.62 TPHM 10, 1.8.66 fg. TPHM 12 ved Centralpostb., 1.2.67 TPHM 12, 1.4.68 fg. TPAM 15 i København, 1.3.69 TPAM 15, 1.7.69 TPAM 17, 1.12.69 DT 2, 1.4.71 DT 3.
- Jacobsen, Jørgen Ivan*, f. 16.1.49. 1.8.65. 1.8.70 TA 9 i Kalundborg.
- Jacobsen, Kaj*, f. 18.7.41. 1.8.59. 1.8.64 TA i Holstebro, 1.7.69 TA 9, 1.8.70 OTA 17.
- Jacobsen, Knud Arne*, f. 2.6.44. 1.8.61. 1.8.66 TA i København, 1.6.68 Herning, 1.7.69 TA 9, 1.9.71 OTA 17, 1.2.73 København.
- Jacobsen, Niels Jørgen*, f. 20.4.40. 1.8.56. 1.8.61 TA i København, 1.7.68 OTA, 1.6.69 Helsingør, 1.7.69 OTA 17.
- Jacobsen, Poul*, f. 3.5.34. 1.3.61. 1.3.63 TPB i København, 1.8.63 Silkeborg, 1.3.69 TB, 1.7.69 TB 3, 1.1.70 OTB 5, 1.5.71 Randers, 1.4.71 TBF 7.
- Jacobsen, Poul Erik*, f. 15.7.41. 1.5.64. 1.5.66 TB i København, 1.7.69 TB 3, 1.2.71 OTB 5.
- Jacobsen, Vagn*, f. 12.8.23. 1.2.41. 1.4.46 TA i Herning, 1.6.47 København, 1.5.53 I.f.Ø.S., 1.4.58 OTA, 1.8.62 fg. TK i 4. Finsp., 1.4.63 TK i 3. Finsp., 1.1.69 DT 10, 1.7.69 TK 22., 1.4.71 VTI 24 ved DT 11.
- Jakobsen, Arne*, f. 8.2.35. 1.7.58. 1.7.60 TB i København, 1.4.62 Århus, 1.4.68 fg. TBF, 1.2.69 TBF, 1.7.69 TBF 7, 1.2.72 TBF 8.
- Jakobsen, Arne*, f. 8.15.19. 1.10.45. 1.10.47 GD, 1.4.52 GB, 1.8.52 GOB, 1.7.62 VM 7, 1.4.68 fg. TVM i Padborg, 1.7.69 fg. TVM 10, 1.11.69 TVM 10.
- Jakobsen, Elo*, f. 5.11.30. 1.6.47. 1.6.52 TA i Korsør, 1.5.62 OTA, 1.4.68 fg. TK, 1.5.69 TK, 1.7.69 TK 21, 1.4. 71 VTI 24.
- Jakobsen, Harald*, f. 28.4.26. 1.12.50. 1.12.52 TPB i Århus, 1.9.63 TPF, 1.7.68 fg. TPHM 10, 1.3.69 TVM, 1.7.69 TVM 10.
- Jakobsen, Ivan Børge Haure*, f. 24.9.26. 1.1.44. 1.1.49 TA i Hillerød, 1.6.55 I.f.O., 1.1.60 OTA, 1.9.62 4. Finsp., 1.4.63 3. Finsp., 1.4.66 TK, 1.2.67 D.f.T., 1.7.69 TK 22, 1.3.70 VTI 25, 1.4.71 VTI 29.
- Jakobsen, Niels Dahl*, f. 4.12.23. 1.8.46-31.12.52 i Tgk. 1.1.53 TPB i København, 1.6.53 Århus, 1.4.61 Silkeborg, 1.4.64 OTPB, 1.4.64 TPF, 1.2.68 fg. TPHM 10 i Fredericia, 1.5.68 TPHM 10, 1.3.69 TVM, 1.7.69 TVM 10.
- Jakobsen, Thorkild*, f. 4.12.42. 1.6.60. 1.6.65 TA i København, 1.7.69 TA 9, 1.2.70 D.f.T., 1.5.70 TA 11, 1.3.71 OTA 17.

- Jakobsen, Vagn*, f. 8.3.36. 1.8.54. 1.8.59 TA i Nykøbing S., 1.7.62 Korsør, 1.2.63 Odense, 1.2.66 OTA Odense, kt., 1.7.69 OTA 17, 1.4.71 TK 20, 1.11.72 TK 21.
- Jansen, Georg Adolf*, f. 11.9.23. 1.2.41. 1.4.46 TA i København, 1.2.47 Nysted, 1.3.50 Frederiksværk, 1.9.53 I.f.Ø.S., 1.4.58 OTA, 1.4.61 Eftersøgningsstj., 1.8.62 fg. TK i 4. Finsp., 1.4.63 TK i 3. Finsp., 1.4.65 D.f.T., 1.6.66 VTI, 1.4.68 fg. TI 23 i TCO, 1.3.69 TI 23, 1.7.69 TI 29, 1.2.71 TI 30.
- Janus, Anker Mørk*, f. 10.7.10. 1.8.27. 1.8.33 TA i København, 1.6.34 revafd., 1.2.37 Fredericia, 1.2.41 Haderslev, 1.6.43 O.f.J., 1.6.48 tjt. OTA i I.f.T., 1.6.50 OTA, 1.3.51 I.f.O., 1.7.55 tjt. TK, 1.4.57 TK, 1.8.62 fg. VTI i 4. Finsp., 1.4.63 VTI i 3. Finsp., 1.4.68 fg. TI 25, 1.1.69 DT 10, 1.7.69 TI 34, 1.4.71 DT 11.
- Jappe, Finn Freilev*, f. 22.11.34. 1.9.51. 1.9.56 TA i København, 1.12.62 OTA ved Kreditoplykt., 1.1.69 DT 9, 1.7.69 OTA 17, 1.1.70 TK 21, 1.4.71 TK 21.
- Jardenbæk, Christian Terkelsen*, f. 11.12.46. 1.8.64. 1.8.69 TA 9 i Thisted, 1.6.72 Århus.
- Jark, Harald Anders*, f. 14.9.05. 1.9.22. 1.9.28 TA i Esbjerg, 1.1.30 Haderslev, 1.2.36 Vejle, 1.9.44 tjt. OTA i Silkeborg, 1.4.45 OTA, 1.7.46 Århus, 1.4.53 TK i Vejle, 1.10.62 fg. OTK i Horsens, 1.4.63 OTK, 1.3.69 VTI, 1.7.69 VTI 27.
- Jarlfeldt, Stig Tregge*, f. 27.11.43. 1.8.60. 1.8.65 TA i København, 1.7.69 TA 9, 1.4.71 OTA 17.
- Jarltoft, Aage*, f. 28.2.21. 1.3.39. 1.3.45 TA i København, 1.7.55 tjt. OTA, 1.8.56 OTA, 1.4.60 I.f.Ø.S., 1.8.62 fg. TK i 4. Finsp., 1.4.63 TK i 3. Finsp., 1.9.65 1. Finsp., 1.4.68 fg. VTI, 1.1.69 DT 9, 1.4.69 VTI i Køge, 1.7.69 VTI 24, 1.11.70 VTI 25.
- Jensby, Ole Bruun*, f. 10.8.38. 1.8.63. 1.8.65 TPB i København, 1.3.69 TB, 1.4.69 Holstebro, 1.7.69 TB 3, 1.3.70 OTB 5, 1.2.72 TBF 7.
- Jensen, Aage*, f. 26.3.23. 1.6.47. 1.6.49 TB i København, 1.4.54 OTB 2, 1.9.59 fg. TBF, 1.4.60 TBF, 1.4.65 TVM, 1.7.69 TVM 10, 1.1.70 TVM 10 lds. ved DT 2, 1.4.71 OTVM 13 ved DT 3.
- Jensen, Aage*, f. 16.11.23. 1.2.41. 1.4.46 TA i Århus, 1.12.47 Esbjerg, 1.4.57 tjt. OTA i Løgstør, 1.4.58 OTA, 1.8.62 fg. TK, 1.4.63 TK, 1.7.68 Skive, 1.4.68 fg. VTI, 1.4.69 VTI, 1.7.69 VTI 24, 1.2.71 VTI 25, 1.2.73 abf. TI 29 i Sønderborg.
- Jensen, Aage Gunnar*, f. 19.7.15. 1.6.33. 1.8.39 TA i Rønne, 1.6.42 Vordingborg, 1.2.47 København, 1.8.53 tjt. OTA, 1.4.54 OTA, 1.10.59 fg. TK, 1.4.60 TK, 1.6.66 OTK, 1.12.68 DT 7, 1.3.69 VTI, 1.7.69 VTI 25, 1.6.70 VTI 27.
- Jensen, Alfred Gustav*, f. 8.5.24. 1.12.49. 1.12.51 TB i Assens, 1.4.64 OTB, 1.4.64 TBF, 1.1.65 Haderslev, 1.4.68 fg. TVM, 1.1.69 TVM lds., 1.7.69 TVM 10, 1.4.71 OTVM 13.
- Jensen, Alfred Hermann Schwerb*, f. 19.7.41. 1.5.64. 1.5.66 TB i Nakskov, 1.6.69 Nykøbing F., 1.7.69 TB 3, 1.2.71 OTB 5.
- Jensen, Anders*, f. 1.3.50. 1.8.67. 1.8.72 TA 9 D.f.T.
- Jensen, Anders Bo Riisberg*, f. 10.1.46. 1.8.62. 1.8.67 TA i Nykøbing S., 1.7.69 TA 9, 1.6.70 Kalundborg.
- Jensen, Andreas Kruse*, f. 30.1.22. 1.2.47. 1.2.49 GD, 1.4.52 GB, 1.10.53 TPB i I.f.T., 1.11.53 GB, 1.4.64 GOB, 1.4.68 fg. TBF i Padborg, 1.7.69 fg. TBF, 1.11.69 TBF, 1.4.71 TBF 8 i Haderslev.
- Jensen, Anker Kjær*, f. 25.9.21. 21.6.48. 1.7.50 TB i København, 1.8.56 OTB 2, 1.4.62 TBF, 1.7.68 fg. TVM, 1.3.69 TVM, 1.7.69 TVM 10.
- Jensen, Arne Johannes*, f. 9.2.38. 7.6.61. 1.7.63 TB i København, 1.8.68 Ålborg, 1.7.69 TB 3, 1.3.70 OTB 5, 1.4.71 TBF 7.

- Jensen, Axel*, f. 9.8.06. 1.11.34. 1.11.36 TB i København, 1.11.39 Ommel, 1.4.46 OTB 2, 1.5.51 Marstal, 1.1.53 OTB 1, 1.4.58 TBF, 1.4.61 TVM i Vejle, 1.7.69 TVM 10.
- Jensen, Axel*, f. 7.7.43. 1.8.60. 1.8.65 TA i Rødbyhavn, 1.7.69 TA 9, 1.9.69 Nykøbing F., 1.5.70 TA 11, 1.4.71 OTA 17.
- Jensen, Axel Brøgger*, f. 1.4.37. 1.12.61. 1.12.63 TB i København, 1.7.69 TB 3, 1.3.70 OTB 5, 1.4.71 TBF 7.
- Jensen, Benedikt Erik Alfred*, f. 21.3.20. 1.8.41. 1.4.44 GE, 1.4.46 GD, 1.7.48 GO, 1.4.52 GOB, 1.11.59 GVM, 1.4.69 TBF i Padborg, 1.7.69 TBF 8.
- Jensen, Bent*, f. 31.5.33. 1.8.49. 1.8.54 TA i Herning, 1.3.63 OTA, 1.7.69 OTA 17, 1.3.70 TK 20, 1.4.71 TK 21, 1.9.72 VTI 24.
- Jensen, Bent Preben Birk*, f. 11.3.24. 1.2.41. 1.4.46 TA i Køge, 29.4.47 København, 1.9.47 Stubbekøbing, 1.2.51 Nykøbing F., 1.2.55 Helsingør, 1.4.58 OTA, 1.8.64 TK, 1.7.69 TK 21, 1.2.70 abf. VTI 24, 1.6.70 TK 22, 1.2.71 VTI 24.
- Jensen, Bent Rohde*, f. 4.1.25. 1.1.43. 1.1.48 TA i Korsør, 1.2.49 Nakskov, 1.2.51 Nyborg, 1.1.52 Vordingborg, 1.1.59 OTA, 1.4.65 TK, 1.4.68 Næstved, 21.4.69 abf. VTI 24, 1.7.69 TK 22, 1.9.69 VTI 24.
- Jensen, Bent Roug*, f. 27.1.39. 1.5.64. 1.5.66 TB i Rødbyhavn, 1.7.69 TB 3, 1.10.70 OTB 5.
- Jensen, Birgitte Klint*, f. *Petersen* 23.9.43. 1.8.60. 1.6.66 TA ved Tkt. på Kb. Tb., 11.5.67 u.f.n., 11.5.69 TA ved DT 3, 1.7.69 TA 9, 1.3.72 Kbh., 1.4.71 TA 11.
- Jensen, Bjarne*, f. 30.9.37. 1.8.54. 1.8.59 TA i København, 1.4.65 D.f.T., 1.6.67 OTA, 1.7.69 OTA 17, 1.12.71 TK 20.
- Jensen, Bjarne Germer*, f. 5.8.32. 1.7.56. 1.7.58 TB i Århus, 23.3.64 København, 24.5.65 Århus, 1.6.66 TA, 1.7.66 Ringkøbing, 1.7.69 TA 9, 1.10.69 Århus, 1.5.71 OTA 17.
- Jensen, Børge Sejer*, f. 12.2.18. 1.11.46. 1.11.48 TB i København, 1.9.53 OTB 2, 1.2.58 TPB, 1.4.64 OTPB, 1.4.67 fg. TPF, 1.8.67 TPF, 1.3.69 TBF, 1.7.69 TBF 7, 1.8.70 TBF 8, 1.3.73 TBF 9.
- Jensen, Carlo Andreasen*, f. 1.4.32. 1.8.49. 1.8.54 TA i Holstebro, 23.4.55 Roskilde, 1.9.56 Holbæk, 1.7.61 OTA i Roskilde, kt., 1.6.64 Holbæk, 1.6.68 fg. TK, 1.3.69 TK, 1.7.69 TK 21, 1.10.69 Kalundborg.
- Jensen, Christen Julius Viggo*, f. 24.12.18. 1.9.45. 1.9.47 GD, 1.4.52 GOB, 1.7.62 VM 7, 1.4.68 fg. TVM i Padborg, 1.7.69 fg. TVM 10, 1.11.69 TVM 10 i Sønderborg.
- Jensen, Conny Marie*, f. 9.12.37. 1.4.54. 1.1.59 KA 2 i Hirtshals, 1.11.63 KA 1, 1.2.69 OKA i Frederikshavn, 1.7.69 OKA 15, 1.11.70 OKA 17.
- Jensen, Egon Poul*, f. 29.7.38. 1.8.55. 1.8.60 TA i København, 1.7.68 OTA, 1.7.69 OTA 17, 1.2.70 D.f.T., 1.4.71 OTA 19, 1.2.73 TK 20.
- Jensen, Eigil*, f. 28.6.22. 15.1.48. 1.2.50 TB i Esbjerg, 1.3.53 Kyndby, 1.8.55 OTB 2, 1.6.56 Assens, 1.4.61 TBF, 1.10.63 Stigsnæs, 1.4.64 TVM, 1.11.68 fg. OTVM i Korsør, 1.3.69 OTVM, 1.7.69 OTVM 13, 1.11.72 OTVM 14.
- Jensen, Eigil Carl*, f. 20.7.08. 1.10.51–31.3.64 Toldpakhusarb., 1.4.64 OTPB i København, 1.3.69 OTB, 1.7.69 OTB 5.
- Jensen, Ejvind Storm*, f. 12.1.31. 1.8.47. 1.8.52 TA i Horsens, 1.5.54 Padborg, 1.5.62 OTA, 1.4.68 fg. TK, 1.5.68 Næstved, 1.5.69 TK, 1.7.69 TK 20, 1.6.70 TK 21, 1.2.72 VTI 24.
- Jensen, Ejvind Villy*, f. 29.12.27. 1.8.46. 1.8.51 TA i Skanderborg, 15.4.55 Århus, 1.1.62 OTA, 1.4.68 fg. TK, 1.3.69 TK, 1.7.69 TK 21.
- Jensen, Eli*, f. 2.10.37. 1.5.63. 1.5.65 TB i København, 1.1.66 SPF, 1.3.69 TBF, 1.7.69 TBF 8, 1.9.70 Korsør, 1.4.71 TVM 10.
- Jensen, Eli Trygve*, f. 11.10.36. 1.1.60. 1.1.62 GB, 1.4.69 TB i Padborg, 1.7.69 TB 3, 1.1.70 OTB 5, 1.4.71 TBF 7.

- Jensen, Else Kirstine Wolff*, f. Sørensen 5.6.25. 16.3.42. 1.7.46 kontorist i Odense, 1.8.46 Svendborg, 1.6.49 u.f.n., 31.5.50 afsked efter ans., 1.1.58 kontorist i Svendborg, 1.4.62 KA 1, 1.4.68 fg. OKA, 1.2.69 OKA, 1.7.69 OKA 17.
- Jensen, Emil Richard*, f. 14.6.07. 1.9.60 OA (O) i I.f.T., 1.4.63 1. Finsp., 1.1.69 DT 9, 1.1.71 DT 8, 15.12.72 DT 10, 1.3.73 DT 9.
- Jensen, Emmy Gunhild*, f. Pedersen 5.12.36. 1.5.55. 1.1.58 kontorist i Frederikshavn, 1.11.63 KA 1, 1.4.68 fg. OKA, 1.2.69 OKA, 1.7.69 OKA 15.
- Jensen, Erik Baumann*, f. 14.3.38. 1.8.55. 1.8.60 TA i København, 1.6.65 Helsingør, 1.7.68 OTA, 1.7.69 OTA 17, 1.4.71 OTA 19, 1.12.72 TK 20.
- Jensen, Erik Bent*, f. 18.8.38. 1.2.65. 1.2.67 TPB i København, 1.3.69 TB, 1.7.69 TB 3, 1.7.69 TB 3, 1.7.70 Esbjerg, 1.3.73 OTB 5.
- Jensen, Erik Ejlif*, f. 22.3.47. 1.8.64. 1.8.69 TA 9 i Esbjerg.
- Jensen, Erik Frede Møller*, f. 26.6.18. 1.10.45. 1.10.47 TB i København, 1.6.52 OTB 2, 1.4.55 OTB 1 ved Kb. Lufth. Tfv., 1.4.58 TBF, 1.7.62 cementfab. ved Mariager fjord, 1.6.63 TVM i København, 1.4.68 fg. TPAM 15, 1.3.69 TPAM 15, 1.7.69 TPAM 17, 5.11.69 DT 11, 1.4.71 DT 3.
- Jensen, Erik Melchior*, f. 9.7.26. 1.2.49–31.3.59 i Tgk., 1.4.59 TB i København, 15.12.63 Frederiksværk, 1.4.64 OTB, 1.3.65 Århus, 1.4.68 fg. TBF, 1.2.69 TBF, 1.7.69 TBF 7, 1.3.73 TBF 8.
- Jensen, Erik Nørgreen*, f. 8.9.44. 1.8.62. 1.8.67 TA i København, 1.4.68 Fredericia, 1.7.69 TA 9, 1.4.71 TA 11, 1.11.72 OTA 17.
- Jensen, Erik Rievers*, f. 29.4.26. 1.1.44. 1.1.49 TA i Herning, 1.6.49 København, 1.1.60 OTA, 1.7.65 TK, 1.7.69 TK 21, 1.4.71 VTI 24 ved DT 6.
- Jensen, Erik Viggo Lerkenfeld*, f. 11.5.23. 1.11.46. 1.11.48 GD, 1.4.52 GB, 1.4.64 GOB, 1.4.68 fg. TBF i Sønderborg, 1.7.69 fg. TBF 7, 1.11.69 TBF 8, 1.4.71 TBF 9.
- Jensen, Erland Højgaard*, f. 16.11.13. 1.9.39. 1.9.41 TB i København, 1.1.47 OTB 2, 1.9.52 OTB 1, 1.4.55 Pakhusforv., 1.7.56 TVM 2, 1.10.58 TVM 1, 1.4.66 OTVM i København, 1.7.69 OTVM 13, 5.11.69 DT 2, 1.6.70 TPAM 17, 1.4.71 DT 3.
- Jensen, Ernst Søren Kristian*, f. 3.9.39. 1.6.62. 1.6.64 TPB i København, 1.8.65 Århus, 1.3.69 TB, 1.7.69 TB 3, 1.3.70 OTB 5, 1.4.71 TBF 7.
- Jensen, Esther Nørgaard*, f. Vork 29.6.29. 1.8.57 KOF i Ikast, 14.4.69 Herning, 1.4.71 OA(O).
- Jensen, Flemming Aaboe*, f. 10.7.37. 1.6.54. 1.6.59 TA i København, 1.4.65 D.f.T., 1.3.67 OTA, 1.7.69 OTA 17, 1.9.71 TK 20.
- Jensen, Flemming Gert*, f. 15.7.39. 1.11.61. 1.11.63 TB i København, 1.2.69 Fredericia, 1.7.69 TB 3, 1.3.70 OTB 5, 1.4.71 TBF 7.
- Jensen, Flemming Peter*, f. 14.8.49. 1.8.67. 1.8.72 TA 9 i Thisted, 1.12.72 Århus.
- Jensen, Flemming Steensgaard*, f. 2.1.39. 1.9.55. 1.9.60 TA i København, 1.12.61 Thisted, 1.1.66 Århus, 1.7.68 OTA, 1.7.69 OTA 17, 1.4.71 OTA 19.
- Jensen, Flemming Sønderkov*, f. 24.7.43. 1.6.61. 1.6.66 TA i København, 1.7.69 TA 9, 1.4.71 OTA 17.
- Jensen, Frede Bernhard*, f. 6.10.31. 1.8.48. 1.8.53 TA i Frederiksværk, 1.9.62 OTA, 1.4.68 fg. TK, 1.8.68 Næstved, 1.5.69 TK, 1.7.69 TK 20, 1.11.70 TK 21.
- Jensen, Frede Erling*, f. 31.12.35. 15.8.60. 1.9.62 TPB i København, 1.11.62 TB, 1.7.69 TB 3, 1.3.70 OTB 5, 1.4.71 TBF 7.
- Jensen, Frode Mølgaard*, f. 21.12.48. 1.8.66. 1.8.71 TA 9 i Frederikshavn.
- Jensen, Gerda Marie Damgaard*, f. Nielsen 16.12.19. 1.11.65 KOF i Varde, 1.7.68 Esbjerg, 1.4.71 OA(O).
- Jensen, Gerda Møllmann*, f. Nielsen 25.12.26. 1.5.44. 1.1.48 kontorist i København, 1.6.53 TA ved Tkt. på Kb. Tb., 1.12.55 Kredit-

- oplkt., 1.6.61 OTA ved Tb. Hvtkt., 1.12.64 Frilagerets Tfv., 1.4.67 FM i 3. revafd., 1.7.69 FM 21, 1.8.70 DT 9, 1.4.71 DT 1.
- Jensen, Gudrun Marie Riff, f. Nielsen* 7.6.09. 1.4.36 kontorist i revafd., 1.10.44 u.f.n., 30.9.47 afsked, 1.4.54 kontormedhj. i 3. Trevkt., 20.5.69 AS (O) i D.f.T., 1.4.69 OA (O).
- Jensen, Gunnar, f.* 8.9.27. 1.8.53. 1.8.55 TB i København, 18.5.61 Kb. Lufth. Tfv., 1.6.62 TA, 1.6.65 2. Finsp., 1.10.68 OTA, 1.6.69 Ålborg, 1.7.69 OTA 17.
- Jensen, Gunnar Johannes, f.* 1.10.20. 1.11.45–30.6.55 Tgk., 1.7.55 TB i Ålborg, 1.4.60 OTB, 1.4.68 fg. TBF, 1.3.69 TBF, 1.7.69 TBF 7, 1.4.71 TBF 8.
- Jensen, Gunner Hawthorn, f.* 27.3.38. 1.7.63. 1.7.65 TB i København, 1.7.69 TB 3 i Næstved, 1.3.70 OTB 5, 1.6.71 København, 1.10.71 TBF 7.
- Jensen, Gustav, f.* 3.5.23. 1.2.41. 1.4.46 TA i Fåborg, 31.5.46 Herning, 1.8.53 Odense, 1.4.58 OTA, 1.8.63 TK, 1.4.69 VTI, 1.7.69 VTI 24, 1.7.71 VTI 25, 1.12.71 abf. TI 34 i Skive, 1.9.72 TI 34.
- Jensen, Hans Aron, f.* 6.8.27. 1.6.46. 1.6.51 TA i Nakskov, 27.10.51 Kreditoplkt., 1.3.52 København, 1.3.61 OTA, 1.1.67 fg. TK, 1.9.67 TK, 1.7.69 TK 21, 1.4.71 VTI 24 DT 11.
- Jensen, Hans Kristian Hougaard, f.* 8.7.36. 15.5.62. 1.6.64 TB i København, 1.6.68 Esbjerg, 1.7.69 TB 3, 1.3.70 OTB 5, 1.4.71 TBF 7.
- Jensen, Hans Kurt, f.* 5.2.47. 1.8.64. 1.8.69 TA 9 i Odense, 1.3.73 TA 11.
- Jensen, Hans Werner Brøndlund, f.* 31.10.08. 1.8.25. 1.8.31 TA i Højer, 1.2.33 Tønder, 1.2.35 Randers, 1.2.37 København, 1.11.46 t.jg. OTA, 1.7.47 OTA, 1.4.54 TK, 1.8.59 fg. VTI i O.f.K., 1.4.60 VTI, 1.12.62 fg. TI 23 i Ålborg, 1.4.63 TI 23, 1.4.65 TF 25 i Vejle, 1.4.66 TF 26, 1.4.68 fg. DTC 26, 1.3.69 DTC 26, 1.7.69 DTC 36, 27.9.72 R. af D.
- Jensen, Harald, f.* 28.10.15. 1.6.41–31.5.50 i Tgk. 1.6.50 TB i København, 1.8.50 Kerte-
- minde, 1.5.51 Frederikshavn, 1.10.51 Ålborg, 1.4.60 OTB, 1.8.61 Fredericia, 1.9.62 TBF i Thisted, 1.8.65 Nyborg, 1.12.68 Skive, 1.7.69 TBF 8, 1.12.69 TVM 10.
- Jensen, Hardy Normann, f.* 20.8.28. 15.9.48 31.1.54 arbejder på Københavns Toldbod, 1.2.54 TPB i København, 1.4.63 TPF, 1.9.66 TPHM 10, 1.3.69 TVM, 1.7.69 TVM 10, 1.12.72 OTVM 13 ved DT 3.
- Jensen, Harley, f.* 27.6.31. 1.8.47. 1.8.52 TA i Gedser, 1.2.53 København, 1.2.57 Fredericia, 1.2.59 Hillerød, 1.2.61 Kb. Lufth. Tfv., 1.1.62 OTA, 1.12.63 Prøvesaml. og Fakt., 1.4.65 D.f.T., 1.4.68 fg. TK, 1.1.69 Køge, 1.3.69 TK, 1.7.69 TK 21, 1.11.71 VTI 24.
- Jensen, Hartmann Leonar, f.* 21.6.22. 1.12.45–31.8.52 arb. på Københavns Toldbod, 1.9.52 TPB i København, 1.4.58 TPF 2, 1.9.59 TPF 1, 1.4.65 TPHM 10, 1.3.69 TVM, 1.7.69 TVM 10.
- Jensen, Helge Heine, f.* 17.2.29. 1.8.47. 1.8.52 TA i Sønderborg, 27.10.52 Ringkøbing, 1.6.54 Ribe, 1.1.56 København, 1.3.61 OTA, 1.9.67 fg. TK, 1.3.68 TK, 1.7.69 TK, 1.9.72 VTI 24 i Helsingør.
- Jensen, Helge Julius, f.* 14.4.18. 1.4.36. 1.5.42 TA i Stubbekøbing, 1.2.43 Helsingør, 1.2.45 Maribo, 1.10.49 I.f.Ø.S., 1.4.55 t.jg. OTA, 1.7.55 OTA, 1.4.62 TK, 1.4.68 fg. VTI, 1.4.69 VTI ved DT 10, 1.7.69 VTI 24, 1.8.70 VTI 25, 1.1.71 DT 8, 1.4.71 TI 29 ved DT 11.
- Jensen, Henning, f.* 6.12.32. 1.6.57. 1.6.59 TB ved Kb. Lufth. Tfv., 1.3.65 Kastrop, 1.4.68 fg. TBF, 1.12.68 DT 4, 1.3.69 TBF, 1.6.69 København, 1.7.69 TBF 7, 1.4.71 TBF 8.
- Jensen, Henning, f.* 8.7.49. 1.8.66. 1.8.71 TA 9 i Køge.
- Jensen, Henning, f.* 18.10.50. 1.8.67. 1.8.72 TA 9 i Odense.
- Jensen, Henning Hawthorn, f.* 27.3.38. 1.7.61. 1.7.63 TB i København, 1.7.69 TB 3, 1.3.70 OTB 5, 1.4.71 TBF 7.
- Jensen, Henning Nørgaard, f.* 4.10.29. 1.10.55. 1.10.57 TB i Gedser, 1.12.57 Ålborg, 1.4.68

- fg. TBF, 1.3.69 TBF, 1.7.69 TBF 7, 1.4.71 TBF 8.
- Jensen, Henning Tommy*, f. 28.3.50. 1.8.67. 1.8.72 TA 9 i Holstebro.
- Jensen, Henrik*, f. 2.5.35. 1.6.58. 1.6.60 TB i København, 1.4.68 fg. TBF, 1.2.69 TBF, 1.7.69 TBF 7, 1.8.71 TBF 8.
- Jensen, Henry*, f. 1.7.21. 15.9.48. 1.10.50 TB i Esbjerg, 1.3.57 OTB 2, 1.8.62 fg. TBF, 1.3.63 TBF, 1.4.68 fg. OTVM, 1.3.69 OTVM, 1.7.69 OTVM 14.
- Jensen, Henry Christian*, f. 23.5.32. 15.8.58. 1.9.60 TPB i København, 1.12.61 GB, 1.4.69 TB i Padborg, 1.7.69 TB 3, 1.3.70 OTB 5, 1.4.71 TBF 7.
- Jensen, Henry Gustaf*, f. 24.4.04. 1.5.21. 1.5.27 TA i Fredericia, 1.2.31 København, 1.5.44 OTA, 1.6.49 tjt. TK, 1.2.50 TK, 1.8.59 fg. VTI i Prøvesaml. og Fakt., 1.4.60 VTI, 1.4.65 D.f.T., 1.7.69 VTI 27, 1.10.69 DT 10, 1.4.71 DT 2.
- Jensen, Henry Leif*, f. 19.10.34. 15.4.62. 1.5.64 TB i København, 1.7.69 TB 3, 1.3.70 OTB 5, 1.4.71 TBF 7.
- Jensen, Henry Michael*, f. 23.9.19. 15.3.46. 1.4.48 GD, 1.4.52 GB, 1.4.55 GOB, 1.5.63 VM 7, 1.4.68 fg. TVM i Padborg, 1.7.69 fg. TVM 10, 1.11.69 TVM 10.
- Jensen, Holger Gregers*, f. 11.11.43. 1.8.60. 1.8.65 TA i København, 1.6.69 Ålborg, 1.7.69 TA 9, 1.5.70 TA 11, 1.4.71 OTA 17.
- Jensen, Holger Johannes Peter*, f. 21.4.06. 1.8.23. 1.8.29 TA i Struer, 1.1.30 Hobro, 1.1.34 Herning, 1.6.37 Korsør, 1.5.38 Næstved, 1.5.45 OTA, kt., 1.9.46 Næstved, 1.4.53 TK i Nykøbing F., 1.4.62 TF 21 i Ringsted, 1.11.68 fg. TI 23 i Næstved, 1.3.69 TI 23, 1.7.69 TI 29.
- Jensen, Ib*, f. 24.11.36. 1.9.62. 1.9.64 TB i København, 1.7.68 Esbjerg, 1.7.69 TB 3, 1.3.70 OTB 5, 1.4.71 TBF 7.
- Jensen, Ib*, f. 20.3.40. 1.8.57. 1.8.62 TA i København, 1.6.69 Horsens, 1.7.69 TA 9, 1.10.69 OTA 17.
- Jensen, Ib Düring Gabriel*, f. 10.12.30. 1.8.49. 1.8.54 TA i København, 1.6.62 OTA i Rønne, 1.4.68 fg. TK, 1.5.69 TK, 1.7.69 TK 20, 1.9.70 TK 21.
- Jensen, Jan*, f. 12.7.35. 1.6.52. 1.6.57 TA i København, 1.4.60 Gedser, 1.7.62 OTA i Nykøbing F., kt., 1.12.65 Korsør, 1.4.68 fg. TK, 1.5.69 TK, 1.7.69 TK 20, 1.9.70 TK 21, 1.4.71 TK 22, 1.9.72 VTI 24.
- Jensen, Jens Aage*, f. 26.5.03. 1.5.20. 1.5.26 TA i Padborg, 1.2.27 Århus, 1.2.29 Skanderborg, 1.8.31 Århus, 1.1.42 OTA i Ålborg, 1.4.47 TK, 1.4.55 OTK, 1.11.60 VTI, 1.8.62 fg. TI 23, 1.11.62 TF 25 i Hobro, 2.11.67 R*, 1.7.68 fg. DTC 26 i Horsens, 1.3.69 DTC 26, 1.7.69 DTC 36.
- Jensen, Jens Ejler*, f. 3.4.42. 1.8.59. 1.8.64 TA i Ringsted, 1.6.68 Vejle, 1.7.69 TA 9, 1.8.70 OTA 17.
- Jensen, Jens Elert*, f. 11.4.50. 1.8.67. 1.8.72 TA 9 i Frederikshavn.
- Jensen, Jens Erik*, f. 10.8.46. 1.8.63. 1.8.68 TA i København, 1.7.69 TA 9, 1.8.71 Kalundborg, 1.3.73 TA 11.
- Jensen, Jens Knudsen*, f. 3.7.15. 6.2.43. 1.3.45 TB i Tønder, 1.5.46 Esbjerg, 1.7.49 OTB 2, 1.6.51 TA, 1.6.54 Højer, 1.10.61 OTA, 1.4.66 Havneby, 1.4.68 fg. TK, 1.7.68 Haderslev, 1.3.69 TK, 1.7.69 TK 21.
- Jensen, Jens Knudsen*, f. 7.12.19. 20.1.48. 1.2.50 TB i København, 1.11.55 OTB 2, 1.10.58 TBF i Vejle, 1.1.62 Skive, 1.5.64 TVM i Århus, 1.4.68 fg. OTVM, 1.3.69 OTVM, 1.7.69 OTVM 14.
- Jensen, Jens Moestrup*, f. 20.7.39. 1.4.62. 1.4.64 TB i Helsingør, 1.7.69 TB 3, 1.3.70 OTB 5, 1.4.71 TBF 7.
- Jensen, Johannes*, f. 22.12.15. 1.6.34. 1.6.40 TA i I.f.Ø.S., 1.10.44 I.f.T., 1.6.45 I.f.O., 1.11.47 København, 1.4.54 tjt. OTA i I.f.O., 1.4.56 OTA, 1.4.61 TK, 1.9.62 4. Finsp., 1.4.63 3. Finsp., 1.4.68 fg. VTI, 1.1.69 DT 10, 1.4.69 VTI, 1.7.69 VTI 25, 1.4.71 DT 9.
- Jensen, John Borregaard*, f. 7.6.42. 1.8.58. 1.8.63 TA i København, 1.4.65 D.f.T., 1.7.69 TA 9, 1.10.69 OTA 17.

- Jensen, Judith Søndergaard*, f. 7.7.42. 15.7.59. 1.8.63 KA 2 i Grenå, 1.4.65 KA 1, 1.7.69 KA 9, 1.12.71 Randers, 1.4.71 OKA 17.
- Jensen, Julius Christian Schou*, f. 22.12.19. 1.1.45. 1.1.47 TB i København, 1.8.51 OTB 2, 1.1.56 OTB 1, 1.4.58 TBF, 1.8.62 fg. TVM, 1.4.63 TVM, 1.5.63 Kolding, 1.4.68 fg. OTVM, 1.3.69 OTVM, 1.7.69 OTVM 13, 1.9.72 OTVM 14.
- Jensen, Jørgen Herbert*, f. 1.12.44. 1.8.64. 1.8.66 TB i København, 1.3.69 Næstved, 1.7.69 TB 3, 1.6.72 OTB 5.
- Jensen, Jørgen Steen*, f. 15.8.40. 1.7.59. 1.7.64 TA i København, 1.7.69 TA 9, 1.9.69 Ålborg, 1.3.70 OTA 17.
- Jensen, Kaj*, f. 11.7.14. 1.6.32. 1.8.38 TA i København, 26.3.40 I.f.O., 1.4.45 Odense, 1.2.46 København, 1.6.48 I.f.Ø.S., 1.10.52 tlg. OTA i København, 1.11.52 I.f.T., 1.4.56 OTA, 1.8.57 I.f.O., 1.2.59 TK i I.f.Ø.S., 1.4.63 1. Finsp., 1.6.67 fg. VTI, 1.1.69 DT 9, 1.3.69 VTI, 1.5.69 DT 10, 1.7.69 VTI 25, 1.1.71 DT 8, 15.12.72 DT 9.
- Jensen, Kaj Ludvig*, f. 3.12.14. 1.6.32. 1.1.39 TA i Svendborg, 1.7.41 Præstø, 1.2.43 Vejle, 1.2.47 København, 1.10.52 tlg. OTA, 1.5.53 OTA, 1.5.56 I.f.Ø.S., 1.4.59 TK, 1.4.63 1. Finsp., 1.12.67 fg. VTI i 3. Finsp., 1.4.68 fg. TI 23, 1.1.69 DT 10, 1.3.69 TI 23, 1.7.69 TI 29, 1.4.71 DT 10.
- Jensen, Kaj Otto Holden*, f. 6.2.31. 1.12.52. 1.12.54 GB, 1.4.68 GOB, 1.4.69 OTB i Padborg, 1.7.69 OTB 5, 1.4.71 TBF 7.
- Jensen, Karen Elisabeth*, f. 18.2.05. 1.1.26. 1.1.27 kontorist i København, 1.6.35 TE, 1.1.39 TA ved Tkt. på Kb. Tb., 1.1.41 O.f.K., 1.10.51 Gammelholms Tkt., 1.5.53 OTA ved Jernb. Tk., 1.2.62 TK, 15.12.63 Nørrebro Tfv., 1.11.67 Sydhavnens Tfv., 1.12.68 DT 4, 1.7.69 TK 21, 1.4.71 DT 2.
- Jensen, Karen Margrethe Schjødt*, f. Ankersen 24.2.11. 1.11.30. 1.4.37 kontorist i Ålborg, 1.8.46 KA 2, 1.4.48 KA 1, 1.8.62 fg. OKA, 1.4.63 OKA, 1.7.69 OKA 18.
- Jensen, Karl Vilhelm*, f. 12.8.18. 15.10.45–31.3.53 i Tgk. 1.4.53 TB i København, 1.4.62 OTB, 1.5.62 Frederikssund, 1.1.65 TBF, 1.5.68 Helsingør, 1.12.68 fg. TVM, 1.1.69 TVM lds., 1.7.69 TVM 10, 1.4.71 OTVM 13.
- Jensen, Kirsten*, f. *Mortensen*, 2.7.25. 1.11.41. 1.8.46 kontorist i Fredericia, 1.6.48 KA 2, 1.4.57 tlg. KA 1, 1.4.58 KA 1, 1.4.66 OKA, 1.7.69 OKA 17.
- Jensen, Knud*, f. 22.2.46. 1.8.63. 1.8.68 TA i Horsens, 1.7.69 TA 9, 1.4.71 TA 11.
- Jensen, Knud Erik*, f. 24.11.31. 1.10.59. 1.10.61 TB i København, 1.10.62 Ålborg, 1.7.69 TB 3, 1.1.70 OTB 5, 1.8.70 TBF 7.
- Jensen, Knud Erik*, f. 14.1.35. 1.5.61. 1.5.63 TB ved Kb. Lufth. Tfv., 1.11.63 København, 1.3.64 Næstved, 1.7.69 TB 3, 1.1.70 OTB 5, 1.4.71 TBF 7.
- Jensen, Knud Hørrup*, f. 13.4.27. 1.6.50. 1.6.52 TPB i Århus, 1.4.63 TPF, 1.2.66 TPHM 10, 1.3.69 TVM, 1.7.69 TVM 10.
- Jensen, Knud Lindgaard*, f. 2.2.33. 1.11.62. 1.11.64 TB i Esbjerg, 1.7.69 TB 3, 1.3.70 OTB 5, 1.4.71 TBF 7.
- Jensen, Knud Richard Kristian*, f. 28.7.03. 1.5.20. 1.5.26 TA i Bandholm, 1.2.27 København, 1.4.42 OTA, 1.10.47 tlg. TK, 1.4.48 TK, 1.8.53 OTK i Kb. Lufth. Tfv., 1.2.56 TI i O.f.J., 1.8.59 TF 25 i Sønderborg, 27.5.63 R*, 1.4.66 TF 26, 1.4.68 fg. DTC 26, 1.3.69 DTC 26, 1.7.69 DTC 36, 1.4.70 DTC 37.
- Jensen, Kristian Henry*, f. 4.10.18. 1.4.36. 1.1.43 TA i København, 1.11.47 I.f.O., 1.4.55 tlg. OTA, 1.4.56 OTA, 1.8.62 fg. TK i 4. Finsp., 1.4.63 TK i 3. Finsp., 1.1.69 DT 10, 1.7.69 TK 21, 18.3.70 abf. VTI 24, 1.6.70 TK 22, 1.2.71 VTI 24.
- Jensen, Lars*, f. 17.7.48. 1.8.66. 1.8.71 TA 9 i Ålborg.
- Jensen, Lars Evald Kromann*, f. 24.3.32. 1.6.50. 1.6.55 TA i Nykøbing S., 1.9.60 Køge, 1.3.63 OTA, 1.7.69 OTA 17, 1.6.70 TK 20, 1.4.71 TK 21.

- Jensen, Lars Jørgen*, f. 1.11.41. 1.8.58. 1.8.63 TA i København, 1.10.65 u.f.n., 1.2.66 TA i København, 1.7.69 TA 9, 1.10.69 OTA 17, 1.1.71 DT 5. 1.4.60 TVM, 1.5.66 OTVM, 1.4.68 fg. TPAM 15, 1.3.69 TPAM 15, 1.7.69 TPAM 17, 5.11.69 DT 4, 1.4.71 TPAM 20 ved DT 6
- Jensen, Laurits Grønberg*, f. 11.10.30. 1.10.53. 1.10.55 GB, 1.10.68 GOB, 1.4.69 OTB i Padborg, 1.7.69 OTB 5, 1.4.71 TBF 7.
- Jensen, Laurits Gøtzsche*, f. 20.8.38. 1.1.62. 1.1.64 TB i København, 1.9.65 Odense, 1.7.69 TB 3, 1.3.70 OTB 5, 1.4.71 TBF 7.
- Jensen, Lauris Christian*, f. 8.3.16. 1.11.47. 1.11.49 TB i Esbjerg, 1.1.55 OTB 2, 1.8.62 TBF, 1.4.68 fg. TVM, 19.12.68 fg. TVM lds., 1.3.69 TVM lds., 1.7.69 TVM 10, 1.12.69 OTVM 13.
- Jensen, Leif Fangel*, f. 9.1.46. 1.8.63. 1.8.68 TA i Kalundborg, 1.7.69 TA 9.
- Jensen, Leif Møller*, f. 26.11.46. 1.8.64. 1.8.69 TA 9 i Esbjerg.
- Jensen, Max Weinholt*, f. 9.3.33. 1.5.58. 1.5.60 TB i København, 1.9.65 Århus, 1.4.68 fg. TBF, 1.2.69 TBF, 1.7.69 TBF 7, 1.4.71 TBF 8.
- Jensen, Mogens Colstrup*, f. 4.8.26. 1.9.44. 1.9.49 TA i Kalundborg, 28.4.50 Helsingør, 1.2.53 Svendborg, 1.11.56 København, 1.9.60 OTA, 1.11.65 fg. TK, 1.1.66 TK, 1.7.69 TK 21, 1.1.71 DT 5, 1.4.71 VTI 24.
- Jensen, Niels*, f. 25.5.22. 1.2.41. 1.4.46 TA i Næstved, 21.10.46 Ærøskøbing, 1.9.47 Ålborg, 1.4.58 OTA, 1.8.63 TK, 1.7.69 TK 21, 1.4.71 VTI 24.
- Jensen, Niels*, f. 5.3.41. 1.8.57. 1.8.62 TA i København, 1.1.67 D.f.T., 1.7.69 TA 9, 1.10.69 OTA 17.
- Jensen, Niels Jørgen*, f. 8.10.44. 1.8.61. 1.8.66 TA i København, 1.10.68 Ålborg, 1.7.69 TA 9, 1.11.71 OTA 17.
- Jensen, Niels Jørgen Peder*, f. 8.8.41. 1.2.65. 1.2.67 TB i København, 1.7.69 TB 3, 1.12.72 OTB 5.
- Jensen, Niels Kristian*, f. 30.9.19. 1.12.43. 1.12.45 TB i København, 1.5.50 OTB 2, 1.4.54 OTB 1, 1.4.58 TBF, 1.12.59 fg. TVM, 1.8.61. 1.8.66 TA i Slagelse, 1.12.66 København, 1.6.68 Køge, 1.1.69 København, 1.7.69 TA 9, 1.2.70 D.f.T., 1.9.71 Holstebro, 1.2.72 OTA 17.
- Jensen, Ole Bøgvad*, f. 10.12.45. 1.8.63. 1.8.68 TA i Odense, 1.7.69 TA 9.
- Jensen, Ole Urban*, f. 23.1.32. 1.10.54. 1.10.56 TB i Odense, 1.4.57 Stubbekøbing, 1.4.68 fg. TBF, 1.3.69 TBF, 1.7.69 TBF 7 i Nykøbing F, 1.2.71 TBF 8.
- Jensen, Oscar Hartvig*, f. 8.5.38. 1.8.56. 1.8.61 TA i København, 1.2.62 Prøvesaml. og Fakt., 1.8.64 Esbjerg, 1.7.68 OTA, 1.7.69 OTA 17, 1.8.70 OTA 19.
- Jensen, Otto*, f. 18.1.18. 1.2.42–30.6.51 i Tgk. 1.7.51 TB i Ålborg, 1.4.60 OTB, 1.1.64 fg. TBF, 1.4.68 fg. TVM, 1.1.69 TVM lds., 1.7.69 TVM 10, 1.4.71 OTVM 13.
- Jensen, Otto Christian*, f. 30.8.22. 8.8.49. 1.9.51 TB i København, 1.10.61 Pakhusforv., 1.4.62 TBF i Kb. Lufth. Tfv., 1.4.68 fg. TVM, 1.12.68 DT 5, 20.12.68 fg. TVM lds., 1.3.69 TVM lds., 1.7.69 TVM 10, 1.9.69 OTVM 13.
- Jensen, Otto Johannes*, f. 7.12.29. 1.6.48. 1.6.53 TA i København, 1.5.55 Silkeborg, 1.1.58 København, 1.3.61 OTA i Herning, 1.9.67 fg. TK, 1.7.68 TK, 1.7.69 TK 21, 1.4.71 VTI 24.
- Jensen, Ove*, f. 11.6.09. 1.8.25. 1.8.31 TA i Tønder, 13.10.31 Gråsten, 1.10.47 OTA i Køge, 1.7.56 t.jg. TK i Roskilde, 1.5.58 TK,

- 1.8.62 fg. VTI, 1.4.63 VTI, 1.2.69 Køge, 1.7.69 VII 25.
- Jensen, Ove Anker*, f. 11.1.05. 1.5.30 TB i Frederikshavn, 1.12.34 Naskov, 1.11.39 Helsingør, 1.7.44 OTB 2, 1.9.46 OTB 1, 1.1.51 TVM 2, 1.10.56 TVM 1, 1.3.63 fg. OTVM, 1.4.63 OTVM, 1.7.69 OTVM 14.
- Jensen, Palle Finn*, f. 23.5.34. 1.7.55. 1.7.57 TPB i København, 1.4.64 TPF, 1.4.68 fg. TVM, 1.2.69 TVM, 1.7.69 TVM 10.
- Jensen, Peder Emanuel*, f. 11.1.29. 1.3.55. 1.3.57 TB i Sakskøbing, 1.11.58 Esbjerg, 1.4.68 fg. TBF, 1.3.69 TBF, 1.7.69 TBF 7, 1.4.71 TBF 8, 1.11.71 OTVM 13.
- Jensen, Per Christian*, f. 27.12.46. 1.8.64. 1.8.69 TA 9 i Århus.
- Jensen, Peter Emil*, f. 29.10.17. 1.2.47. 1.2.49 TB i Ålborg, 1.11.53 OTB 2, 1.4.61 TBF, 1.5.66 TVM, 1.7.69 TVM 10, 1.1.70 TVM 10 lds., 1.4.71 OTVM 13.
- Jensen, Peter Evald*, f. 5.1.14. 1.7.31. 1.2.38 TA i Horsens, 1.2.41 Frederikshavn, 1.2.43 Hjørring, 1.7.50 OTA, kt., 1.7.56 Hjørring, 1.7.58 TK, kt., 1.9.62 Hjørring, 1.4.68 fg. VTI i Frederikshavn, 1.4.69 VTI, 1.7.69 VTI 25.
- Jensen, Poul*, f. 20.3.32. 1.6.49. 1.6.54 TA i Gedser, 1.1.56 København, 1.7.61 OTA ved Langebro Tkt., 1.10.64 København, 1.4.65 D.f.T., 1.6.68 fg. TK, 1.3.69 TK, 1.7.69 TK 22, 1.1.73 Helsingør.
- Jensen, Poul Ejnar*, f. 29.9.15. 1.6.33. 1.10.39 TA i Slagelse, 1.2.41 Fåborg, 1.11.43 Helsingør, 1.10.44 Kalundborg, 1.4.54 OTA, 1.4.61 TK, 1.9.67 fg. OTK i Fredericia, 1.7.68 OTK, 1.4.68 fg. TI 25, 1.3.69 TI 25, 1.7.69 TI 34.
- Jensen, Poul Erik*, f. 29.7.38. 12.6.61. 1.7.63 TB i København, 1.7.69 TA 9, 1.3.70 OTB 5, 1.4.71 TBF 7.
- Jensen, Poul Michael*, f. 4.1.20. 1.4.46. 1.4.48 TB i Helsingør, 1.5.51 Køge, 1.3.53 OTB 2, 1.4.62 TBF, 1.4.68 fg. TVM, 1.3.69 TVM, 1.7.69 TVM 10.
- Jensen, Pouli*, f. 9.8.31. 1.5.57. 1.5.59 TB i Holbæk, 1.2.61 Århus, 1.4.68 fg. TBF, 1.2.69 TBF, 1.7.69 TBF 7, 1.4.71 TBF 8.
- Jensen, Poul Arne*, f. 27.3.39. 1.7.61. 1.7.63 TB i København, 1.10.63 Horsens, 1.7.69 TB 3, 1.3.70 OTB 5, 1.4.71 TBF 7.
- Jensen, Poul Kristian*, f. 5.9.35. 1.9.63. 1.9.65 TPB i København, 1.3.69 TB, 1.7.69 TB 3, 1.3.70 OTB 5, 1.3.73 TBF 7.
- Jensen, Regnar Dissing*, f. 23.10.30. 1.6.49. 1.6.54 TA i Gedser, 1.1.57 Hobro, 1.12.61 OTA i Frederikshavn, 1.4.68 fg. TK, 1.3.69 TK, 1.7.69 TK 21, 1.11.71 VTI 24.
- Jensen, Rikard*, f. 1.12.23. 1.1.47. 1.1.49 GD, 1.4.52 GB, 1.4.64 GOB, 1.4.68 fg. TBF i Padborg, 1.7.69 fg. TBF 7, 1.11.69 TBF 7, 1.4.71 TBF 8.
- Jensen, Svend Aage*, f. 7.7.24. 1.1.42. 1.1.47 TA i Horsens, 1.6.48 København, 1.4.58 OTA, 1.8.63 fg. TK, 1.4.64 TK, 1.7.69 TK 21.
- Jensen, Svend Aage*, f. 21.1.48. 1.8.65. 1.8.70 TA 9 i Skive.
- Jensen, Svend Aage Andreas*, f. 6.7.14. 1.2.39. 1.2.41 GE, 1.2.44 OGE, 1.2.47 GO, 1.4.52 GOB, 1.2.56 GVM, 1.4.60 VM 10, 1.9.61 OVM, 1.4.68 fg. OTVM i Pebersmark, 1.3.69 OTVM, 1.7.69 OTVM 13.
- Jensen, Svend Aage Witthøft*, f. 6.11.23. 1.1.47. 1.1.49 GD, 1.4.52 GB, 1.4.64 GOB, 1.4.68 fg. TBF i Sønderborg, 1.7.69 fg. TBF 7, 1.11.69 TBF 7, 1.4.71 TBF 8.
- Jensen, Svend Georg*, f. 23.12.38. 1.8.55. 1.8.60 TA i Slagelse, 1.1.66 OTA i Nykøbing F., kt., 1.6.69 OTA i Korsør, 1.7.69 OTA 17, 1.4.71 TK 20, 1.11.72 TK 21.
- Jensen, Thorkild*, f. 11.9.24. 1.9.53. 1.9.55 TB i Ålborg, 1.6.66 TBF, 1.7.69 TBF 8, 1.8.70 TBF 9, 1.4.71 TVM 10.
- Jensen, Thorvald Erling*, f. 10.12.30. 1.11.58. 1.11.60 TB i København, 1.4.68 fg. TBF, 1.2.69 TBF, 1.7.69 TBF 7, 1.9.72 TBF 8.

- Jensen, Tom Borgmann*, f. 6.5.43. 1.8.60. 1.8.65 TA i Rødbyhavn, 1.7.69 TA 9, 1.10.69 Næs-tved, 1.5.70 TA 11, 1.4.71 OTA 17.
- Jensen, Torben Haugstrup*, f. 13.6.13. 1.1.32. 1.1.38 TA i Thisted, 1.6.38 Hobro, 1.2.41 Horsens, 1.2.45 Kolding, 1.6.51 t.j. OTA i Sæby, 1.6.55 OTA i Middelfart, 1.4.58 TK, 1.5.67 fg. OTK i Kolding, 1.7.67 OTK, 1.4.68 fg. TI 23, 1.3.69 TI 23, 1.7.69 TI 29.
- Jensen, Torben Holm*, f. 22.2.35. 1.5.63. 1.5.65 TB i Rønne, 1.7.69 TB 3, 1.3.70 OTB 5, 1.4.71 TBF 7.
- Jensen, Ulla*, f. *Feldinger* 25.5.46. 1.8.62. 1.6.68 TA i København, 1.6.69 Horsens, 1.7.69 TA 9.
- Jensen, Vagn Kruse*, f. 24.7.28. 1.12.57. 1.12.59 TB i Gedser, 1.1.62 Grenå, 1.4.68 fg. TBF, 1.2.69 TBF i Svendborg, 1.7.69 TBF 7, 1.4.71 TBF 8.
- Jensen, Vagn Møller*, f. 13.11.17. 1.4.36. 1.4.42 TA i Herning, 1.2.43 Frederikshavn, 1.2.45 Århus, 1.2.47 Ribe, 1.1.53 Vejle, 1.2.55 OTA i Horsens, 1.4.62 TK, 1.7.69 TK 21, 1.4.71 VTI 24.
- Jensen, Werner*, f. 28.7.30. 15.6.58. 1.7.60 RE i København, 1.4.62 KF, 1.3.69 TVM, 1.7.69 TVM 10.
- Jensen, Vilhelm Møller Ernst*, f. 8.1.21. 1.3.39. 1.3.45 TA i Struer, 1.2.47 Horsens, 1.6.51 Kruså, 1.6.54 OTA i Thisted, kt., 15.4.59 Thisted, 1.4.60 TK i Holstebro, 1.9.63 Ålborg, 1.4.66 TI 23, 1.4.68 fg. TI 25, 1.3.69 TI 25, 1.7.69 TI 34.
- Jensen-Fangel, Oluf Frederik*, f. 14.1.06. 1.9.22. 1.9.28 TA i Gedser, 8.10.28 Assens, 1.8.35 Odense, 1.8.44 t.j. OTA i Helsingør, 1.4.45 OTA, 1.9.50 TK i Svendborg, 1.8.52 kt., 1.11.60 Helsingør, 1.5.63 TF 25 i Rødbyhavn, 1.4.68 fg. DTC 26, 1.3.69 DTC 26, 1.7.69 DTC 36, 6.7.71 R*.
- Jensen-Fangel, Øjvind*, f. 12.1.36. 1.6.53. 1.6.58 TA i København, 1.10.63 OTA i Hillerød, 1.10.66 København, 1.1.67 D.f.T., 1.7.69 OTA 19, 1.2.71 TK 20, 1.4.71 TK 21.
- Jensen-Fisker, Rikard*, f. 19.11.25. 1.1.43. 1.1.48 TA i Nykøbing M., 1.6.50 København, 1.2.51 Randers, 1.1.59 OTA, 1.4.65 TK, 1.7.69 TK 21, 1.6.70 TK 22, 1.4.71 VTI 24.
- Jeppesen, Aksel*, f. 19.10.26. 1.2.49. 1.2.51 GD, 1.4.52 GB, 1.4.64 GOB, 1.4.69 OTB i Padborg, 1.7.69 OTB 5, 1.6.70 TBF 7.
- Jeppesen, Ebba*, f. *Ebbesen* 9.3.47. 1.8.64. 1.8.69 TA 9 i Ålborg, 1.2.72 TA 11.
- Jeppesen, Gunnar*, f. 19.8.43. 1.8.61. 1.8.66 TA i København, 1.7.69 TA 9, 1.2.70 TCO, 1.7.71 OTA 17.
- Jeppesen, Ib Bang*, f. 7.4.21. 1.3.39. 1.5.45 TA i Herning, 1.12.45 I.f.Ø.S., 1.2.47 Silkeborg, 1.9.52 Odense, 1.7.55 t.j. OTA i Herning, 1.11.56 OTA, 1.4.61 TK i Herning, kt., 15.4.65 Herning, 1.11.68 fg. TI 23 i Holstebro, 1.3.69 TI 23, 1.7.69 TI 29.
- Jeppesen, Jens*, f. 17.2.40. 1.8.57. 1.8.62 TA i København, 1.7.69 TA 9, 1.10.69 OTA 17.
- Jeppesen, Jørgen Tranholm*, f. 28.9.28. 1.12.45. 1.12.50 TA ved Tb. Hvkt., 1.2.51 I.f.O., 1.3.53 Viborg, 1.9.53 Silkeborg, 1.2.55 Kolding, 1.2.59 København, 1.6.59 Padborg, 1.12.61 OTA, 1.6.66 Ålborg, 1.4.68 fg. TK, 1.3.69 TK, 1.7.69 TK 21, 1.9.72 VTI 24 i Frederikshavn.
- Jeppesen, Niels*, f. 18.3.47. 1.9.64. 1.9.69 TA 9 i Thisted.
- Jeppesen, Per Max*, f. 19.4.47. 1.8.64. 1.8.69 TA 9 i Korsør.
- Jeppesen, Robert Valdemar*, f. 23.6.21. 1.11.45. 1.11.47 GD, 1.4.52 GB, 1.7.53 GOB, 1.7.62 VM 7, 1.4.64 VM 10, 1.4.69 TVM i Padborg, 1.7.69 TVM 10.
- Jeppesen, Sigurd Johannes*, f. 5.7.14. 8.5.39–30.6.51 i Tgk. 1.7.51 TB i Helsingør, 1.11.51 Korsør, 1.4.58 OTB, 1.6.59 Slagelse, 1.6.60 TA, 1.6.63 Korsør, 1.6.65 OTA, 1.7.69 OTA 17, 1.4.71 TK 20, 1.2.72 TK 21.
- Jepsen, Benny Truelsen*, f. 24.8.37. 1.8.64. 1.8.66 TB i København, 1.7.69 TB 3, 1.9.70 Svendborg, 1.11.71 OTB 5.

- Jepsen, Erling Grundal*, f. 9.7.48. 1.8.65. 1.8.70
TA 9 i København.
- Jepsen, Hans*, f. 6.6.37. 1.5.62. 1.5.64 TPB i
København, 1.9.65 Horsens, 1.3.69 TB,
1.7.69 TB 3, 1.3.70 OTB 5, 1.4.71 TBF 7,
1.6.71 Thisted.
- Jepsen, Hans Adolf*, f. 6.12.15. 1.6.32. 1.1.40
TA i København, 1.2.41 Nykøbing F., 1.2.43
Korsør, 1.2.45 Helsingør, 1.5.53 OTA i Ny-
købing Sj., 1.10.58 TK i Holstebro, 1.6.63
Rødbyhavn, 1.4.68 fg. TI 23, 1.3.69 TI 23,
1.7.69 TI 30, 1.11.70 TI 32.
- Jepsen, Jakob Boysen*, f. 14.8.36. 1.6.54. 1.6.59
TA i Roskilde, 1.8.64 OTA, kt., 1.10.68
Haderslev, 1.7.69 OTA 17, 1.4.71 TK 20,
1.8.71 TK 21.
- Jepsen, Niels Asmus*, f. 8.8.05. 1.8.24. 1.8.30
TA i Kolding, 1.2.31 Padborg, 1.2.33 Frede-
ricia, 1.2.35 Padborg, 1.8.39 Vejle, 1.5.46
OTA i Padborg, 1.10.53 TK, 1.11.64 TF 21
i Neksø, 1.7.69 TF 24, 1.12.71 Rønne, 1.7.72
Haderslev.
- Jepsen, Niels Jensen*, f. 17.6.25. 1.3.48. 1.3.50
GD, 1.4.52 GB, 1.4.64 GOB, 1.4.68 fg. TBF
i Padborg, 1.7.69 fg. TBF 7, 1.11.69 TBF 7,
1.2.72 TBF 8.
- Jepsen, Ove*, f. 4.7.37. 1.8.64. 1.8.66 GB, 1.4.69
TB i Padborg, 1.7.69 TB 3, 1.1.72 OTB 5.
- Jepsen, Paul Erik*, f. 12.8.29. 1.8.46. 1.8.51 TA
i Ringkøbing, 1.1.62 OTA, 1.4.68 fg. TK,
1.3.69 TK, 1.7.69 TK 20, 1.4.70 Fredericia.
- Jepsen, Poul Loumann Bork*, f. 19.5.38. 1.9.62.
1.9.64 TB i København, 1.6.66 Esbjerg,
1.7.69 TB 3, 1.3.70 OTB 5, 1.4.71 TBF 7.
- Jepsen, Søren Oskar*, f. 2.6.28. 1.7.50. 1.7.52
GB, 1.7.66 GOB, 1.4.69 OTB i Padborg,
1.7.69 OTB 5, 1.6.70 Haderslev, 1.4.71 TBF
7.
- Jernshøj, Gunnar*, f. 21.9.36. 1.11.55. 1.11.60
TA i København, 1.4.65 D.f.T., 1.7.68 OTA,
1.3.69 Vejle, 1.7.69 OTA 17, 1.4.71 OTA 19.
- Jespersen, Anton Martin*, f. 20.9.05. 1.9.35.
1.9.37 TB i Padborg, 1.1.40 Odense, 1.4.46
OTB 2, 1.12.47 OTB 1 i Kolding, 1.1.54 tjt.
- TVM 2, 1.4.56 TVM 2, 1.1.57 TVM 1 i
Køge, 1.1.63 fg. OTVM, 1.3.63 OTVM,
1.4.68 fg. TPAM, 1.3.69 TPAM 15, 1.7.69
TPAM 17.
- Jespersen, Bent*, f. 28.7.40. 1.8.56. 1.8.61 TA i
København, 1.6.62 Bogense, 1.10.68 OTA,
1.7.69 OTA 17, 1.12.69 Odense.
- Jespersen, Jes Hansen*, f. 11.9.38. 1.5.63. 1.5.65
GB, 1.4.69 TB i Padborg, 1.7.69 TB 3, 1.6.70
OTB 5.
- Jespersen, Jørgen Christian*, f. 6.12.29. 1.8.56.
1.8.58 TB i København, 24.5.65 Samsø,
1.6.66 TA, 1.5.68 Kalundborg, 1.7.69 TA 9,
1.5.71 OTA 17.
- Jespersen, Karen Margrete Knækenborg*, f.
2.9.14. 1.11.37. 1.11.41 kontorist i I.f.T.,
1.10.45 u.f.n., 1.10.46 kontorist i København,
1.12.46 KA 2, 1.6.52 I. Kasskt., 1.3.53 I.f.T.,
1.7.55 tjt. KA 1 i I.f.O., 1.7.56 KA 1, 1.9.62
4. Finsp., 1.4.63 3. Finsp., 1.4.65 OKA,
1.1.69 DT 10, 1.7.69 OKA 18.
- Jespersen, Kjeld*, f. 8.7.31. 1.8.59. 1.8.61 TB
i København, 31.5.67 afsked, 1.9.70 TB 3
i København, 1.12.70 OTB 5.
- Jespersen, Knud Anton*, f. 15.4.24. 1.2.41.
1.4.46 TA i Haderslev, 21.10.46 Maribo,
1.2.47 Struer, 1.6.48 Helsingør, 1.2.49 Tøn-
der, 1.4.58 OTA, 1.12.62 fg. TK, 1.4.63 TK,
1.4.68 Sønderborg, 1.7.69 TK 21.
- Jespersen, Svend Erik*, f. 26.7.48. 1.8.66. 1.8.71
TA 9 i Holstebro.
- Jessen, Eigil*, f. 18.4.22. 1.6.44. 31.1.52 i Tgk.,
1.2.52 TB i København, 1.5.55 Odense,
1.4.62 OTB, 1.12.66 fg. TBF, 1.6.67 TBF,
1.7.69 TBF 7, 1.12.69 TVM 10 i Nyborg,
1.1.72 Odense.
- Jessen, Eva Cederkof*, f. 1.2.46. 1.8.63. 1.8.68
TA i Herning, 1.7.69 TA 9, 1.8.71 TA 11.
- Jessen, Hans Brodersen*, f. 24.5.36. 1.10.62.
1.10.64 GB, 1.4.69 TB i Padborg, 1.7.69
TB 3, 1.3.70 OTB 5, 1.8.71 TBF 7.
- Jessen, Hans Erik*, f. 10.8.41. 1.8.64. 1.8.66
TB i København, 1.7.69 TB 3, 1.2.71 DT 5,
1.1.72 OTB 5.

- Jessen, Hans Wilhelm*, f. 30.7.26. 1.9.44. 1.9.49
TA ved Kb. Lufth. Tfv., 26.4.50 København, 1.8.51 Kruså, 1.9.60 OTA, 1.4.66 fg. TK, 1.6.66 TK, 1.5.69 Padborg, 1.7.69 TK 21, 1.6.70 TK 22, 1.6.71 VTI 24.
- Jessen, Helmut Johann*, f. 3.4.33. 1.6.50. 1.6.55
TA i København, 1.11.58 Ribe, 1.8.63 OTA, 1.7.69 OTA 17, 1.12.69 Svendborg, 1.6.70 TK 20, 1.4.71 TK 21.
- Jessen, Ib Viggo Richard*, f. 22.11.36. 1.10.60.
1.10.62 GB, 1.4.69 TB i Padborg, 1.7.69 TB 3, 1.1.70 OTB 5, 1.4.71 TBF 7.
- Jessen, Jens Alkærsig Warrer*, f. 19.11.23.
1.12.47. 1.12.49 TB i København, 1.6.55 OTB 2, 1.4.61 TBF, 1.6.67 fg. TVM, 1.8.67 TVM, 1.7.69 TVM 10, 1.4.71 OTVM 13 ved DT 6.
- Jessen, Jens Jakob*, f. 14.4.36. 1.10.61. 1.10.63
TB i Rødbyhavn, 1.7.69 TB 3, 1.3.70 OTB 5, 1.4.71 TBF 7.
- Jessen, Jørgen Peter*, f. 2.7.29. 15.6.53. 1.7.55
GB, 1.7.68 GOB, 1.4.69 OTB i Padborg, 1.7.69 OTB 5, 1.4.71 TBF 7.
- Jezevski, Josef*, f. 9.10.33. 1.10.56. 1.10.58 TB
i København, 1.4.66 TBF, 1.7.69 TBF 8, 1.4.71 TVM 10, 1.10.71 OTVM 13 ved DT 5.
- Johannessen, Anders Grandjean*, f. 26.10.42.
1.8.59. 1.8.64 TA i Rødbyhavn, 1.4.68 Svendborg, 1.7.69 TA 9, 1.8.70 OTA 17.
- Johannessen, Hans Per*, f. 2.5.34. 1.7.59. 1.7.61
TB i Helsingør, 1.7.69 TB 3, 1.1.70 OTB 5, 1.3.70 TBF 7, 1.4.71 OTVM 13.
- Johannsen, Anton Thomas*, f. 26.6.19. 1.6.43.
1.6.45 GE, 1.4.46 GD, 1.12.50 GO, 1.4.52 GOB, 1.5.61 VM 7, 1.8.61 VM 10, 1.9.61 OVM, 1.4.68 fg. OTVM i Møllehus, 1.3.69 OTVM, 1.7.69 OTVM 13.
- Johannsen, Gunnar Hvidkjær*, f. 14.6.13.
1.5.44. 1.5.46 TB i København, 1.9.50 OTB 2, 1.1.55 OTB 1, 1.4.58 TBF, 1.6.61 TVM, 1.5.68 OTVM, 1.7.69 OTVM 13, 5.11.69 DT 11, 1.6.70 OTVM 14, 1.4.72 DT 3.
- Johannsen, Jens Peter Schmidt*, f. 5.8.23.
1.2.41. 1.4.46 TA i I.f.T., 1.7.46 Thisted, 1.2.49 Kolding, 1.6.51 Kruså, 1.4.58 OTA, 1.10.63 TK, 1.7.68 Herning, 1.4.69 VTI, 1.7.69 VTI 24, 1.7.71 VTI 25.
- Johannsen, Klaus*, f. 25.10.37. 1.3.60. 1.3.62
TB i Holbæk, 1.3.69 Skive, 1.7.69 TB 3, 1.1.70 OTB 5, 1.2.71 TBF 7.
- Johannsen, Viggo*, f. 20.11.30. 1.4.53. 1.4.55
GB, 1.4.68 GOB, 1.4.69 OTB i Padborg, 1.7.69 OTB 5, 1.4.71 TBF 7.
- Johansen, Aage Sylvest*, f. 21.3.07. 1.8.23.
1.8.29 TA i Silkeborg, 1.7.31 Kolding, 1.10.34 Padborg, 1.7.39 Esbjerg, 1.2.42 Århus, 1.9.45 OTA i Skanderborg, 1.3.54 tlg. TK, 1.4.56 TK, 1.5.56 Kb. Lufth. Tfv., 1.11.65 2. Finsp., 1.7.69 TK 21, 4.9.69 DT 8, 15.12.72 DT 10.
- Johansen, Alf Egon Harder*, f. 1.7.20. 1.4.43–
31.10.51 i Tgk. 1.11.51 TB i Rønne, 1.3.55 Randers, 1.4.60 OTB, 1.10.62 fg. TBF, 1.4.63 TBF, 1.4.68 fg. TVM, 1.1.69 TVM lds., 1.7.69 TVM 10, 1.4.71 OTVM 13.
- Johansen, Bent*, f. 9.3.45. 1.8.62. 1.8.67 TA i
København, 1.12.68 Esbjerg, 1.7.69 TA 9, 1.1.73 OTA 17.
- Johansen, Børge*, f. 21.7.23. 1.10.45. 1.10.47
GD, 1.4.52 GB, 1.11.52 GOB, 1.9.62 VM 7, 1.4.68 fg. TVM i Padborg, 1.7.69 fg. TVM 10, 1.11.69 TVM 10, 4.8.71 Sønderborg.
- Johansen, Finn*, f. 28.4.40. 1.8.63. 1.8.65 TB i
København, 1.7.69 TB 3, 1.3.70 OTB 5, 1.2.72 TBF 7.
- Johansen, Gunnar Børge*, f. 7.12.21. 1.11.48.
1.11.50 TB i Randers, 1.3.55 Odense, 1.4.57 OTB 2 i Århus, 1.2.58 OTB 1 i Gedser, 1.4.58 TBF, 1.5.61 Odense, 1.3.64 fg. TVM, 1.4.64 TVM, 1.7.69 TVM 10.
- Johansen, Halvor Sylvest*, f. 24.10.05. 1.1.22.
1.1.28 TA i Maribo, 1.2.29 København, 1.5.43 tlg. OTA i I.f.T., 1.11.44 OTA i København, 1.2.47 Svendborg, 1.4.50 TK i Helsingør, 1.1.54 Kb. Lufth. Tfv., 1.3.61 VTI i Fakt., 1.11.64 Vejle, 1.7.69 VTI 27.

- Johansen, Hans*, f. 21.1.23. 1.12.46. 1.12.48 GD, 1.4.52 GB, 1.9.55 TB i Århus, 1.12.55 GB, 1.4.64 GOB, 1.4.68 fg. TBF, 1.7.69 fg. TBF 7, 1.11.69 TBF 7 i Sønderborg, 1.4.71 TBF 8.
- Johansen, Hans Børge*, f. 24.3.13. 1.6.30. 1.4.37 TA i Korsør, 1.5.37 København, 1.9.50 tjc. OTA, 1.8.52 OTA, 1.4.58 TK, 1.4.63 VTI i O.f.K., 1.3.66 TI 25 ved Pakhusforv., 1.12.68 DT 3, 1.7.69 TI 34, 1.1.70 DTC 37, 1.4.71 DTC 37 ved DT 4.
- Johansen, Hans Jørgen*, f. 9.5.38. 1.8.55. 1.8.60 TA i København, 1.7.68 OTA, 1.7.69 OTA 17, 1.12.70 DT 9, 1.4.71 OTA 19 ved DT 1, 1.12.72 TK 20.
- Johansen, Holger*, f. 11.8.10. 1.8.28. 1.9.34 TA i Slagelse, 1.1.36 I.f.Ø.S., 1.6.48 tjc. OTA i I.f.T., 1.4.54 OTA i I.f.Ø.S., 1.7.55 tjc. TK i I.f.O., 1.4.57 TK, 1.8.62 fg. VTI i 4. Finsp., 1.4.63 VTI i 3. Finsp., 1.1.69 DT 10, 1.7.69 VTI 25.
- Johansen, Jens*, f. 28.10.47. 1.8.65. 1.8.70 TA 9 i Helsingør.
- Johansen, Jette Højgaard*, f. Nielsen 25.9.45. 16.7.62. 1.6.68 TA i København, 1.12.68 Esbjerg, 1.7.69 TA 9.
- Johansen, Johannes Lind*, f. 13.8.34. 1.8.51. 1.8.56 TA i København, 1.2.61 Århus, 1.8.63 OTA i Kruså, kt., 1.4.67 D.f.T., 1.7.69 OTA 19, 1.2.71 TK 20, 1.4.71 TK 21.
- Johansen, Jørn*, f. 16.4.38. 1.12.61. 1.12.63 TB i Skagen, 1.7.69 TB 3, 1.10.69 Frederikshavn, 1.3.70 OTB 5, 1.4.71 TBF 7.
- Johansen, Kaj Andreasen*, f. 21.6.39. 1.4.62. 1.4.64 TB i København, 1.11.68 fg. TBF, 1.2.69 TBF, 1.3.69 Korsør, 1.7.69 TBF 7.
- Johansen, Louis Kristian*, f. 22.10.12. 1.7.43. 1.7.45 TB i København, 1.10.49 OTB 2, 1.7.53 OTB 1, 1.10.57 tjc. TVM 2, 1.4.58 TVM 2, 1.8.59 fg. TVM 1, 1.4.60 TVM 1, 1.4.68 fg. OTVM, 1.3.69 OTVM, 1.7.69 OTVM 13, 5.11.69 DT 3, 1.4.71 OTVM 14.
- Johansen, Marinus Peter*, f. 13.10.06. 3.2.40-31.3.46 arb. på Københavns Toldbod, 1.4.46 TPF 2 på Kb. Tb., 1.4.55 TPF 1, 1.4.60 TPHM 10, 1.4.65 TPHM 12, 1.4.68 fg. OTVM, 1.12.68 DT 3, 1.3.69 OTVM, 1.7.69 OTVM 14.
- Johansen, Ole Johan*, f. 27.11.41. 1.11.64. 1.11.66 TB i København, 1.1.69 Randers, 1.7.69 TB 3, 1.9.72 OTB 5.
- Johanson, Max Roland*, f. 23.9.40. 1.8.57. 1.8.62 TA i København, 13.3.67 2. Finsp., 1.7.69 TA 9, 4.9.69 DT 8, 1.10.69 OTA 17, 1.2.72 København.
- Johansson, Enar Bertil*, f. 13.9.17. 12.6.46. 1.7.48 TB i København, 1.4.53 OTB 2, 1.6.57 OTB 1 ved Kb. Lufth. Tf.v., 1.4.58 TBF, 1.8.63 fg. TVM, 1.3.64 TVM, 1.4.68 fg. OTVM, 1.12.68 DT 5, 1.3.69 OTVM, 1.7.69 OTVM 14, 1.4.71 DT 3.
- Johnsen, Johannes*, f. 12.5.42. 1.8.59. 1.8.64 TA i Padborg, 1.7.69 TA 9, 1.5.70 TA 11, 1.8.70 OTA 17.
- Jonassen, Frede Theodor*, f. 2.11.39. 1.5.64. 1.5.66 TB i København, 1.3.69 Århus, 1.7.69 TB 3, 1.10.70 OTB 5.
- Josefsen, Bjarne*, f. 10.3.47. 1.8.63. 1.8.68 TA i Randers, 1.7.69 TA 9, 1.9.71 TA 11.
- Juellund, Solweig Ingrid*, f. Broberg 11.8.43. 15.7.60. 1.9.64 KA 2 i Herning, 1.4.65 Helsingør, 1.1.66 KA 1, 1.7.69 KA 9, 1.4.71 KA 12, 1.12.72 OKA 17.
- Juhl, Anton Fischer*, f. 27.4.25. 1.7.48-30.6.55 i Tgk. 1.7.55 TPB i København, 1.2.56 Fredericia, 1.4.64 OTPB, 1.4.65 TBF, 1.11.68 fg. OTVM i Frederikshavn, 1.3.69 OTVM, 1.7.69 OTVM 13.
- Juhl, Carlo Axel Rødsgaard*, f. 7.12.24. 1.12.43. 1.12.48 TA i Lemvig, 1.2.49 Randers, 1.12.59 OTA, 1.11.65 fg. TK, 1.12.65 TK, 1.7.69 TK 21, 1.6.70 TK 22.
- Juhl, Emil Klaus*, f. 25.2.23. 1.2.41. 1.4.46 TA i Haderslev, 21.4.47 I.f.Ø.S., 1.2.49 Haderslev, 1.4.58 OTA, 1.8.63 TK, 8.11.68 abf. TI 23, 1.7.69 TK 22, 1.9.69 TI 30.

- Juhl, Jens Peter*, f. 7.4.46. 1.8.64. 1.8.69 TA 9 i København, 1.10.71 Esbjerg.
- Juhl, Jørgen Nielsen*, f. 23.2.38. 1.8.63. 1.8.65 GB, 1.4.69 TB i Padborg, 1.7.69 TB 3, 1.10.70 OTB 5.
- Juhl, Søren Peter*, f. 13.6.21. 15.5.44–31.1.52 i Tgk., 1.2.52 TB i København, 1.3.55 Fredericia, 1.4.62 OTB, 1.5.62 TBF i Padborg, 1.2.66 Fredericia, 1.4.68 fg. TVM, 1.1.69 TVM lds., 1.7.69 TVM 10, 1.6.70 OTVM 13.
- Jubler, Niels Christian*, f. 15.3.16. 1.3.42–31.7.50 i Tgk., 1.8.50 TB ved Kb. Lufth. Tf.v., 12.3.57 København, 1.7.59 Fredericia, 1.4.60 OTB, 1.4.65 TBF, 1.7.69 TBF 8. 1.4.71 TVM 10.
- Jungersen, Nicolay Fredrich Anders*, f. 24.9.13. 1.2.40. 1.2.42 TB i Gedser, 1.2.43 København, 1.3.48 OTB 2, 1.9.52 OTB 1, 1.4.58 TBF, 1.4.68 fg. TVM, 1.2.69 TVM, 1.7.69 TVM 10.
- Justsen, Johannes Kirstejn*, f. 1.4.24. 1.2.41. 1.4.46 TA i Viborg, 21.4.47 Hjørring, 1.9.47 Holbæk, 1.10.48 I.f.O., 1.2.49 Ålborg, 1.2.53 Herning, 1.5.54 Vejle, 1.4.58 OTA, 1.4.64 TK, 1.7.69 TK 22, 1.2.70 abf. VTI 24 i Frederikshavn, 1.4.72 OTA 17.
- Juul, Jørgen Hansen*, f. 18.11.41. 1.8.58. 1.8.63 TA i Rødbyhavn, 1.7.66 Vordingborg, 1.4.68 Næstved, 1.7.69 TA 9, 1.10.69 OTA 17.
- Juul-Pedersen, Erling*, f. 22.1.40. 1.8.57. 1.8.62 TA i Rønne, 1.7.69 TA 9, 1.10.69 OTA 17.
- Jürgensen, Carsten Schmidt*, f. 8.8.33. 1.10.59. 1.10.61 TPB i København, 1.5.62 u.f.n., 1.6.64 TPB i Kruså, 1.3.69 TB, 1.7.69 TB 3, 1.3.70 OTB 5, 1.4.71 TBF 7 i Padborg.
- Jönsson, Poul-Erik Høgh*, f. 1.12.45. 1.8.63. 1.3.70 TA 9 i Skive, 1.7.71 TA 11.
- Jørgensen, Alfred Kristian*, f. 18.3.05. 1.1.37–31.3.46 arb. på Københavns Toldbod, 1.4.46 TPF 2 på Kb. Tb., 1.11.51 TPF 1, 1.4.56 TPHM 2, 1.10.62 TPHM 10, 1.4.68 fg. OTVM, 1.12.68 København, 1.3.69 OTVM, 1.7.69 OTVM 14, 1.10.69 DT 7.
- Jørgensen, Arne Klejs*, f. 15.12.43. 1.8.60. 1.8.65 TA i Nykøbing F., 1.7.69 TA 9, 1.4.71 OTA 17.
- Jørgensen, Arnold Christian*, f. 14.4.26. 1.9.44. 1.6.50 TA ved Tkt., Centralpostbyggn., 1.10.50 København, 1.5.53 Tønder, 1.6.54 Haderslev, 1.2.57 Åbenrå, 1.2.59 Nykøbing F., 1.6.61 OTA, 1.1.63 Ribe, 1.1.66 Tønder, 1.4.68 fg. TK, 1.3.69 TK, 1.7.69 TK 20, 1.9.70 TK 21, 1.3.71 Haderslev.
- Jørgensen, Bent Munkholm*, f. 13.1.28. 1.1.57. 1.1.59 TPB i København, 1.1.66 TPF, 1.3.69 TBF, 1.7.69 TBF 8, 1.4.71 TVM 10.
- Jørgensen, Bertha Marie Elisabeth*, f. 4.3.03. 1.3.20. 1.3.26 TA ved Jernb. Tkt., 1.11.41 Tb. Hvkt., 1.7.43 tjt. OTA ved I. Kasskt., 1.5.46 OTA ved Nyhavns Tkt., 1.4.58 TK, 1.8.63 OTK ved I. Kasskt., 1.1.69 DT 9, 1.3.69 VTI, 1.7.69 VTI 25, 1.4.71 DT 1.
- Jørgensen, Birthe Linæa*, f. Vestgaard 6.3.25. 15.10.44. 1.11.46 kontorist i Ebeltoft, 1.6.48 Århus, 1.6.54 KA 2, 1.12.57 tjt. KA 1, 1.4.58 KA 1, 1.3.68 fg. OKA, 1.2.69 OKA, 1.7.69 OKA 17.
- Jørgensen, Bjarne Mølsted*, f. 23.1.43. 1.8.60. 1.8.65 TA i København, 1.4.68 Holstebro, 1.7.69 TA 9, 1.4.71 OTA 17.
- Jørgensen, Bodil Juul*, f. Sørensen 27.10.32. 1.9.53. 1.9.55 kontorist i Padborg, 15.9.55 I.f.O., 15.4.59 Padborg, 1.4.61 KA 1, 1.7.69 KA 9, 1.4.71 OKA 17.
- Jørgensen, Børge Sylvest Søren*, f. 20.3.15. 26.9.33–30.9.46 arb. på Kb. Tb., 1.10.46 pakhusarb. på Kb. Tb., 1.1.50 TPF 2, 1.4.58 TPF 1, 1.4.62 TPHM 10, 1.9.66 TPHM 12, 1.4.68 fg. OTVM, 1.12.68 København, 1.3.69 OTVM, 1.7.69 OTVM 13, 1.12.69 DT 2, 1.3.71 TPAM 17 ved DT 3.
- Jørgensen, Carl*, f. 10.3.33. 1.2.55, 1.2.57 GB, 1.4.69 TB i Padborg, 1.7.69 TB 3, 1.1.70 OTB 5, 1.4.71 TBF 7.
- Jørgensen, Edith Plato*, f. 6.12.08. 1.5.28. 1.5.36 kontorist i Århus, 1.4.44 KA 2, 1.5.50 tjt. KA 1, 1.4.56 KA 1, 1.8.62 fg. OKA, 1.4.63 OKA, 1.7.69 OKA 18.

- Jørgensen, Else Lissi*, f. 9.7.36. 1.5.53. 1.8.57 kontorist i København, 1.2.63 KA 1, 25.5.64 O.f.K., 1.3.65 Køge, 1.7.69 KA 9, 1.4.71 OKA 17.
- Jørgensen, Erik*, f. 9.8.31. 1.4.56. 1.4.58 TPB i København, 1.7.61 TB, 1.7.69 TB 3, 1.3.70 OTB 5, 1.4.71 TBF 7.
- Jørgensen, Erik Madsen*, f. 25.3.25. 1.2.44. 1.2.49 TA i Ringkøbing, 1.6.49 København, 1.8.50 Ebeltoft, 1.8.55 Århus, 1.2.60 OTA, 1.4.66 TK, 1.7.69 TK 21.
- Jørgensen, Erik Thorkild*, f. 27.11.24. 1.10.47. 1.10.49 GD, 1.4.52 GB, 1.4.64 GOB, 1.4.68 fg. TBF i Padborg, 1.7.69 fg. TBF 7, 1.11.69 TBF 7, 1.4.71 TBF 8.
- Jørgensen, Erling*, f. 9.4.46. 1.8.63. 1.8.68 TA i Odense, 1.7.69 TA 9.
- Jørgensen, Erling Asger Preben*, f. 5.3.23. 16.11.45–31.8.52 arb. på Kb. Tb., 1.9.52 TPB i København, 1.4.66 TPF, 1.3.69 TBF, 1.7.69 TBF 8, 1.4.71 TVM 10.
- Jørgensen, Grethe Ulla Egholm*, f. 30.7.37. 1.11.54. 1.8.58 KA 2 i Vordingborg, 1.2.63 KA 1, 1.10.63 Køge, 1.4.68 fg. OKA, 1.2.69 OKA, 1.7.69 OKA 17.
- Jørgensen, Gunnar*, f. 23.5.38. 1.8.60. 1.8.62 TB ved Kb. Lufth. Tfv., 1.6.63 Rødbyhavn, 1.1.66 Kolding, 1.7.69 TB 3, 1.1.70 OTB 5, 1.4.71 TBF 7.
- Jørgensen, Hans Erik*, f. 4.10.33. 1.8.50. 1.8.55 TA i København, 1.11.58 Gråsten, 1.8.63 OTA, 1.4.68 Sønderborg, 1.7.69 OTA 17, 1.6.70 TK 20, 1.4.71 TK 21.
- Jørgensen, Hans Jørgen*, f. 12.4.13. 1.7.31. 1.7.37 TA i Gedser, 1.2.39 Nakskov, 1.2.43 Maribo, 1.8.48 Nykøbing F., 1.3.51 OTA i Saksøbing, 1.5.54 Gedser, 1.4.58 TK, 1.4.68 Nykøbing F., 1.7.69 TK 21.
- Jørgensen, Hans Oluf*, f. 10.2.16. 1.3.43. 1.3.45 TB i København, 1.7.49 OTB 2, 1.4.52 Nakskov, 1.10.54 OTB 1, 1.12.57 TVM 2, 1.4.62 TVM 1, 1.11.68 fg. TPAM 15 i Nykøbing F., 1.3.69 TPAM 15, 1.7.69 TPAM 17.
- Jørgensen, Hans Sønke*, f. 11.6.26. 1.7.48. 1.7.50 GD, 1.4.52 GB, 1.4.64 GOB, 1.4.68 fg. TBF i Padborg, 1.7.69 fg. TBF 7, 1.11.69 TBF 7.
- Jørgensen, Harry Just*, f. 25.11.30. 1.12.57. 1.12.59 TPB i København, 1.10.60 Ålborg, 1.4.68 fg. TBF, 1.2.69 TBF, 1.7.69 TBF 7, 1.9.72 TBF 8.
- Jørgensen, Heinrich*, f. 3.3.27. 1.9.44. 1.9.49 TA i Frederikshavn, 1.10.51 Kruså, 1.12.56 Ålborg, 1.1.59 Ålborg, kt., 1.9.60 OTA, kt., 18.6.62 OTA i Ålborg, 1.7.65 TK i Korsør, 8.11.68 abf. TI 23, 1.7.69 TK 22, 1.3.70 TI 29, 1.11.70 TI 30.
- Jørgensen, Helene Marie*, f. 2.1.30. 1.9.46. 1.2.51 kontorist i Fakse, 1.1.55 Materiel-forv., 1.1.56 tjt. KA 2 i I.f.T., 1.5.57 KA 2, 1.11.58 1. Trevkt., 1.4.60 KA 1, 1.3.65 Grenå, 1.2.69 OKA i Kalundborg, 1.7.69 OKA 17, 1.8.72 Esbjerg.
- Jørgensen, Helge*, f. 20.6.22. 1.11.47. 1.11.49 TB i Ålborg, 1.2.55 OTB 2, 1.9.60 TBF i Kolding, 1.10.64 TVM i Århus, 1.4.68 fg. OTVM, 1.3.69 OTVM, 1.7.69 OTVM 13.
- Jørgensen, Helge Kær*, f. 12.1.38. 1.8.56. 1.8.61 TA i Roskilde, 1.11.63 Odense, 1.2.67 Rødbyhavn, 1.7.68 OTA, 1.7.69 OTA 17, 1.10.69 Skive, 1.2.72 OTA 19.
- Jørgensen, Helge Marcher*, f. 21.4.18. 1.11.40. 1.11.42 GE, 1.11.45 OGE, 1.4.48 GO, 1.4.52 GOB, 1.1.59 GVM, 1.5.62 VM 10, 1.5.63 OVM, 1.4.68 fg. OTVM i Padborg, 1.3.69 OTVM, 1.7.69 OTVM 13, 1.6.70 OTVM 14.
- Jørgensen, Holger*, f. 1.1.21. 1.4.46. 1.4.48 TB i København, 1.4.53 OTB 2, 1.4.58 TBF, 1.8.63 fg. TVM ved Kb. Lufth. Tfv., 1.4.64 TVM, 1.11.66 København, 1.7.69 TVM 10, 1.9.69 OTVM 13 ved DT 11, 1.4.71 DT 3, 1.6.72 TPAM 17 i Svendborg.
- Jørgensen, Ib*, f. 25.7.47. 1.8.63. 1.8.68 TA i København, 1.7.69 TA 9, 1.8.70 D.f.T.
- Jørgensen, Ib Lerche*, f. 15.8.30. 15.5.54. 1.6.56 TB i København, 1.5.64 TBF, 1.7.69 TBF 8, 1.1.71 TVM 10.

- Jørgensen, Ina, f. Hansen* 10.10.31. 1.5.47. 1.11.52 kontorist i Maribo, 1.5.57 t.jg. KA 2, 1.4.61 KA 1, 1.11.68 Nykøbing F., 1.11.68 fg. OKA, 1.2.69 OKA, 1.7.69 OKA 17.
- Jørgensen, Inge Berg, f. Jørgensen* 19.12.30. 1.8.46. 1.1.52 kontorist i København, 1.8.56 t.jg. KA 2, 1.5.57 KA 2, 1.4.60 KA 1, 1.4.68 fg. OKA, 1.12.68 DT 3, 1.2.69 OKA, 1.7.69 OKA 17, 20.4.70 TCO.
- Jørgensen, Inger Helene, f. Petersen* 7.7.29. 1.2.53. 1.2.55 kontorist i Kalundborg, 1.4.61 KA 1, 31.1.66 afsked efter ansøgning, 1.1.67 AS(O) i Kalundborg, 1.4.71 OA(O).
- Jørgensen, Iwan Hugo Møller, f.* 23.4.38. 1.8.61. 1.8.63 TB i København, 1.10.64 Randers, 1.10.68 fg. TBF, 30.12.68 Ringkøbing, 1.2.69 TBF, 1.7.69 TBF 9, 1.8.70 TVM 10, 1.1.72 Randers.
- Jørgensen, Jens Christian, f.* 12.10.10. 1.2.48. 1.2.50 RE i København, 1.4.62 MN 10, 1.2.68 MN 12, 1.3.69 OTVM, 1.7.69 OTVM 13, 21.10.69 DT 3.
- Jørgensen, Jens Christian, f.* 29.9.23. 1.11.50. 1.11.52 TPB i København, 1.3.54 I.f.T., 1.4.63 1. Finsp., 1.9.64 TPF, 1.8.66 Sønderborg, 1.4.68 fg. TVM, 1.3.69 TVM, 1.7.69 TVM 10, 1.4.71 OTVM 13.
- Jørgensen, Jens Drejer, f.* 26.9.28. 1.5.56. 1.5.58 TB i København, 1.5.60 Frederikshavn, 1.4.68 fg. TBF, 1.3.69 TBF, 1.7.69 TBF 7, 1.8.70 TBF 9.
- Jørgensen, Jens Kaj, f.* 23.3.23. 1.1.47. 1.1.49 GD, 1.4.52 GB, 1.4.64 GOB, 1.4.68 fg. TBF i Padborg, 1.7.69 fg. TBF 7, 1.11.69 TBF 7, 1.4.71 TBF 8.
- Jørgensen, Jeppe Bloch, f.* 22.2.38. 1.6.61. 1.6.63 GB, 1.4.69 TB i Padborg, 1.7.69 TB 3, 1.3.70 OTB 5, 1.6.70 Holstebro, 1.4.71 TBF 7.
- Jørgensen, Johannes Aaboe, f.* 6.11.30. 1.11.55. 1.11.57 TB i København, 1.4.66 TBF, 1.12.68 fg. TVM i Helsingør, 1.1.69 TVM lds., 1.7.69 TVM 10, 1.4.71 OTVM 13.
- Jørgensen, Jørgen Bendt, f.* 15.10.32. 1.5.57. 1.5.59 TB i København, 1.10.67 fg. TBF, 1.7.68 TBF, 1.7.69 TBF 7, 1.6.70 TBF 8, 1.4.71 TBF 9.
- Jørgensen, Jørgen Boye, f.* 21.5.48. 1.8.65. 1.8.70 TA 9 i København, 1.10.71 D.f.T.
- Jørgensen, Jørgen Malon, f.* 5.10.35. 1.12.61. 1.12.63 TB i København, 1.7.69 TB 3, 1.3.70 OTB 5, 1.4.71 TBF 7.
- Jørgensen, Jørgen Peder, f.* 18.10.33. 1.8.51. 1.8.56 TA i Horsens, 27.10.56 Ærøskøbing, 1.3.61 Silkeborg, 1.1.64 OTA, 1.6.68 Vejle, 1.7.69 OTA 17, 1.4.71 TK 20, 1.5.71 TK 21.
- Jørgensen, Kai Aage Søren, f.* 4.3.13. 14.5.34-31.3.47 arb. på Københavns Toldbod, 1.4.47 pakhusarb. på Kb. Tb., 1.4.64 OTPB, 1.11.64 TPF, 1.4.68 fg. TVM, 1.12.68 København, 1.2.69 TVM, 1.7.69 TVM 10.
- Jørgensen, Kaj Jørgen, f.* 17.4.26. 1.5.49. 1.6.51 TB i Assens, 1.4.54 København, 1.10.57 OTB 2, 1.10.61 Pakhusforv., 1.10.62 fg. TBF, 1.4.63 TBF, 1.4.68 fg. TVM, 1.12.68 København, 1.3.69 TVM, 1.7.69 TVM 10, 5.11.69 TVM lds. ved DT 3, 1.4.71 OTVM 13.
- Jørgensen, Kaj Verner, f.* 1.6.29. 1.9.45. 1.9.50 TA ved Frihavnens Tkr., 1.10.50 København, 1.11.51 Kb. Lufth. Tfv., 1.7.55 København, 1.11.56 I.f.Ø.S., 1.6.59 Esbjerg, 1.10.60 OTA i Nykøbing S., 1.4.65 København, 1.7.65 TK i Roskilde, 1.4.68 Køge, 1.7.69 TK 21, 1.2.70 København, 1.4.71 VTI 24 ved DT 9.
- Jørgensen, Karl Harald, f.* 5.9.06. 1.3.35. 1.3.37 pakhusarb. i Odense, 1.7.52 TPF 2 i Nykøbing F., 1.12.55 Odense, 1.9.58 TPF 1, 1.3.69 TBF, 1.7.69 TBF 8.
- Jørgensen, Kirsten, f. Mark* 2.3.37. 15.5.57. 1.7.59 KA 2 i Frederikshavn, 1.4.64 KA 1, 1.7.69 KA 12, 1.4.71 OKA 17.
- Jørgensen, Knud Erling, f.* 15.10.22. 1.3.40. 1.4.46 TA i Svaneke, 1.2.47 Roskilde, 1.9.56 t.jg. OTA i Viborg, 1.4.58 OTA, 1.2.61 Svendborg, 1.8.62 fg. TK, 1.4.63 TK, 1.4.68 fg. VTI, 1.4.69 VTI, 1.7.69 VTI 25, 1.1.71 VTI 27, 1.4.71 TI 29.

- Jørgensen, Kristian*, f. 5.4.12. 1.6.30. 1.6.36 TA i Tønder, 1.4.40 Åbenrå, 1.10.44 Vejle, 1.10.50 OTA i Padborg, 1.4.58 TK, 1.7.69 TK 21.
- Jørgensen, Leif*, f. 29.12.29. 1.2.58. 1.2.60 TB i Padborg, 1.10.63 Åbenrå, 1.4.68 fg. TBF, 1.2.69 TBF, 1.7.69 TBF 7, 1.1.70 Haderslev, 1.4.71 TBF 8, 1.6.72 Sønderborg.
- Jørgensen, Leo*, f. 10.12.17. 1.6.35. 1.1.42 TA i Frederiksværk, 1.2.50 Odense, 1.6.54 OTA i Hobro, 1.4.61 TK, 1.8.66 fg. OTK i Padborg, 1.6.67 OTK, 1.12.68 fg. TI 23 i Sønderborg, 1.3.69 TI 23, 1.7.69 TI 29.
- Jørgensen, Margit*, f. *Sørensen* 18.4.30. 1.8.49. 1.8.51 kontorist i København, 1.7.60 KA 1, 1.4.68 fg. OKA, 1.12.68 DT 2, 1.2.69 OKA ved DT 10, 1.7.69 OKA 17.
- Jørgensen, Margit Gajhede*, f. *Kristiansen* 27.1.39. 1.8.56. 1.3.60 KA 2 i Ålborg, 1.7.60 u.f.n., 1.7.60 TE i Ålborg, 1.6.63 TA, 1.7.66 Slagelse, 1.4.68 Korsør, 1.7.69 TA 9, 1.10.69 OTA 17.
- Jørgensen, Marianne Torp*, f. 10.6.44. 1.8.60. 1.7.61 TE i Kalundborg, 1.7.66 TA ved Hellerup Tfv., 1.2.69 u.f.n., 1.9.69 TA 9 i København, 1.2.72 OTA 17.
- Jørgensen, Niels Christian*, f. 11.3.18. 1.6.34. 1.4.42 TA i Maribo, 1.2.43 Odense, 1.2.47 Rudkøbing, 1.3.52 Fredericia, 1.6.54 OTA i Århus, 1.1.61 TK i Randers, kt., 1.8.66 fg. OTK i Padborg, 1.5.67 OTK, 1.3.69 VTI, 1.7.69 VTI 25, 1.6.70 VTI 27.
- Jørgensen, Niels-Jørgen*, f. 1.5.34. 1.7.60. 1.7.62 GB, 1.4.69 TB i Padborg, 1.7.69 TB 3, 1.1.70 OTB 5, 1.4.70 Århus, 1.4.71 TBF 7.
- Jørgensen, Ole Lindberg*, f. 2.3.42. 1.8.59. 1.8.64 TA i Tønder, 1.10.68 Randers, 1.7.69 TA 9, 1.8.70 OTA 17.
- Jørgensen, Otto*, f. 28.12.05. 1.9.22. Cand. jur., 1.9.28 TA ved Hellerup Tfv., 1.4.31 København, 1.12.35 tjeneste indtil videre i revafd., 1.6.36 revafd., 1.4.41 SEK i Dept., 1.4.44 tjt. FM, 1.4.46 FM, 1.4.48 tjt. EKS, 1.1.50 EKS, 1.7.53 TI i Esbjerg, 8.1.55 R*, 1.4.62 TI 26, 23.11.64 R^{1*}, 1.4.68 fg. DTC 27, 1.3.69 DTC 27, 1.7.69 DTC 37.
- Jørgensen, Otto Hannibal*, f. 23.4.07. 1.4.36. 1.4.38 TB i Assens, 1.9.42 Odense, 1.4.46 OTB 2, 1.8.52 OTB 1, 1.4.55 TVM 2 i Horsens, 1.9.63 TVM 1, 1.7.69 TVM 10.
- Jørgensen, Ove Georg*, f. 7.9.15. 1.8.34. 1.8.40 TA i Viborg, 1.5.42 Ålborg, 1.6.54 tjt. OTA, 1.2.55 OTA, 1.4.62 TK, 1.4.68 fg. VTI, 1.4.69 VTI, 1.7.69 VTI 24, 1.8.70 VTI 25.
- Jørgensen, Ove Helfred*, f. 6.9.37. 1.7.54. 1.7.59 TA i Bogense, 1.6.62 Randers, 1.2.63 OTA i Tønder, kt., 1.3.66 Randers, 1.7.69 OTA 17, 1.1.70 TK 20, 1.4.71 TK 21, 1.9.72 VTI 24 i Kalundborg.
- Jørgensen, Per Egelund*, f. 19.10.44. 15.7.62. 1.8.67 TA i København, 1.11.68 Nykøbing F., 1.7.69 TA 9, 1.9.72 OTA 17.
- Jørgensen, Peter Nicolaj*, f. 20.3.28. 1.3.53. 1.3.55 GB, 1.4.68 GOB, 1.4.69 OTB i Padborg, 1.7.69 OTB 5, 1.4.71 TBF 7.
- Jørgensen, Poul*, f. 31.3.49. 1.8.66. 1.8.71 TA 9 i Frederikshavn.
- Jørgensen, Poul Gerhardt*, f. 29.4.32. 1.6.58. 1.6.60 TPB i København, 1.5.64 Glostrup Tktrl., 1.4.66 TBF i København, 1.1.69 DT 6, 1.3.69 TBF, 1.7.69 TBF 8, 1.4.71 TVM 10, 1.6.71 København.
- Jørgensen, Preben*, f. 20.6.27. 1.8.46. 1.8.51 TA i Herning, 1.7.57 O.f.J., 1.8.59 OTA i Tønder, kt., 1.2.63 Tønder, 1.11.65 TK, 1.4.68 TK i Thisted, 1.7.69 TK 21, 1.6.70 TK 22, 1.4.71 VTI 24.
- Jørgensen, Rasmus Christensen*, f. 22.3.36. 1.2.61. 1.2.63 TPB i Odense, 1.3.69 TB, 1.7.69 TB 3, 1.1.70 OTB 5, 1.4.71 TBF 7.
- Jørgensen, Robert*, f. 6.1.39. 1.8.55. 1.8.60 TA i Saksøbing, 30.8.60 København, 1.7.68 OTA, 1.7.69 OTA 17, 1.2.70 D.f.T., 1.4.71 OTA 19.
- Jørgensen, Svend Aage*, f. 1.1.21. 1.11.45–31.8.53 i Tgk. 1.9.53 TB i Randers, 1.2.60 mobilpatrl. under O.f.J., 1.4.62 OTB, 1.11.64 TBF, 29.4.65 mobilpatrl. i Århus, 1.6.66 Havneby, 1.4.68 fg. TVM, 1.1.69 TVM, 1.7.69 TVM 10, 1.4.71 OTVM 13.

- Jørgensen, Svend Evin*, f. 13.10.18. 1.4.46. 1.4.48 TB i København, 1.1.53 OTB 2, 1.2.57 OTB 1 ved Kb. Lufth. Tfv., 1.4.58 TBF, 1.1.63 fg. TVM i København, 1.4.63 TVM, 1.7.69 TVM 10, 4.9.69 TVM 10 lds. ved DT 11, 1.4.71 OTVM 13 ved DT 3. 1.9.66 u.f.nr., 30.6.69 afsked efter ansøgning, 1.2.73 OTA 17 i D.f.T.
- Jørgensen, Svend Helge*, f. 28.7.34. 1.12.61. 1.12.63 TB i København, 1.8.65 SPF, 1.3.67 Assens, 1.3.68 FPF, 1.3.69 TVM, 1.7.69 TVM 10, 1.4.70 Korsør, 1.4.71 OTVM 13.
- Jørgensen, Tage Gunner Laurentius*, f. 3.1.13. 1.10.48 toldpakhusrarb. i København, 1.4.64 OTPB, 1.3.69 OTB, 1.7.69 OTB 5.
- Jørgensen, Thomas*, f. 2.12.18. 15.10.45. 1.11.47 GD, 1.4.52 GB, 1.2.53 GOB, 1.9.62 VM 7, 1.4.68 fg. TVM i Padborg, 1.7.69 fg. TVM 10, 1.11.69 TVM 10, 4.8.71 Sønderborg.
- Jørgensen, Valdemar*, f. 22.2.22. 1.6.46. 1.6.48 GD, 1.4.52 GB, 1.8.56 GOB, 1.10.63 VM 7, 1.4.69 TBF i Padborg, 1.7.69 TBF 8, 1.4.71 TVM 10.
- K**
- Kaad, Hans Husfeld*, f. 4.9.27. 1.9.49. 1.9.51 GD, 1.4.52 GB, 1.4.64 GOB, 1.4.69 OTB i Padborg, 1.7.69 OTB 5, 1.10.70 TBF 7.
- Kaae, Erik Palle Fink*, f. 1.2.21. 2.2.48. Cand. polit., 16.2.50 SEK i Dept., 1.6.55 fg. FM, 1.2.59 FM, 1.2.65 EKS, 1.4.65 KC i D.f.T., 21.4.66 R*, 1.7.69 KC 36.
- Kaarsholm, Mads Kristian*, f. 16.12.30. 1.11.63. 1.11.65 TB i Rødbyhavn, 1.7.69 TB 3, 1.3.70 OTB 5, 1.12.72 TBF 7.
- Kaarup, Lars*, f. 13.10.27. 1.9.45. 1.9.50 TA i København, 28.10.50 Helsingør, 1.9.61 OTA, 1.4.68 fg. TK, 1.3.69 TK, 1.7.69 TK 21.
- Kaarup-Hansen, Erik*, f. 6.10.23. 1.2.41. 1.4.46 TA i Slagelse, 24.10.47 Helsingør, 1.11.50 København, 1.2.51 Kalundborg, 1.2.53 Korsør, 1.3.56 tjg. OTA ved Kreditoplagskt., 1.4.56 OTA, 1.10.59 København, 1.8.62 fg. TK i 4. Finsp., 1.4.63 TK i 3. Finsp., 1.1.69 DT 10, 20.5.69 D.f.T., 1.7.69 TI 30, 1.8.70 TI 32.
- Kalleesen, Ove*, cand. polit., f. 20.2.40. 1.6.59. 1.6.64 TA i København, 1.8.64 2. Trevkt., 1.9.66 u.f.nr., 30.6.69 afsked efter ansøgning, 1.2.73 OTA 17 i D.f.T.
- Kallestrup, Svend*, f. 23.6.30. 1.8.48. 1.8.53 TA i Ålborg, 1.9.62 OTA, 1.4.68 fg. TK, 1.5.69 TK, 1.7.69 TK 20, 1.9.70 TK 21.
- Kammann, Hans Heinrich*, f. 9.3.34. 1.4.60. 1.4.62 GB, 1.4.69 TB i Padborg, 1.7.69 TB 3, 1.1.70 OTB 5, 4.8.71 Sønderborg, 1.4.71 TBF 7.
- Kappel, Tage*, f. 7.2.29. 1.7.56. 1.7.58 TB i Helsingør, 1.8.60 Randers, 1.8.67 fg. TBF, 1.12.67 TBF, 1.4.68 fg. TPAM 15, 1.3.69 TPAM 15, 1.7.69 TPAM 17, 1.5.72 TPAM 20 i Århus.
- Karlsen, Peter Edvard*, f. 26.10.28. 1.10.53. 1.10.55 GB, 1.10.68 GOB, 1.4.69 OTB i Padborg, 1.7.69 OTB 5, 1.4.71 TBF 7.
- Karlsen, Sigfred*, f. 15.12.20. 1.3.46–30.4.54 i Tgk. 1.5.54 TPB i Horsens, 1.3.60 Esbjerg, 1.4.60 OTPB, 1.4.63 TPF i Rødbyhavn, 1.4.66 TPHM 10, 1.3.69 TVM, 1.7.69 TVM 10, 1.10.69 Esbjerg.
- Karlsen, Vilhelm Erthmann*, f. 23.1.18. 1.6.35. 1.2.42 TA i Gedser med tjeneste ved Gedser-Warnemünde ruten, 1.1.46 Helsingør, 1.10.54 OTA i Århus, 1.4.61 TK i København, 1.8.63 fg. OTK i Kb. Lufth. Tfv., 1.4.64 OTK, 1.12.68 DT 5, 1.3.69 VTI, 1.7.69 VTI 25, 1.6.70 VTI 27, 1.11.70 abf. TI 29 ved DT 7, 1.4.71 TI 29, 1.11.72 TI 30.
- Karsbæk, Gunnar Ingvar*, f. 19.9.49. 1.8.67. 1.8.72 TA 9 i Esbjerg.
- Karulf, Edvard Adolf Karl*, f. 15.6.19. 1.2.47. 1.3.49 TB i København, 1.2.54 OTB 2, 1.5.59 TBF, 1.8.63 fg. TVM i Kb. Lufth. Tfv., 1.4.64 TVM, 1.4.68 fg. OTVM, 1.12.68 DT 5, 1.3.69 OTVM, 1.7.69 OTVM 13, 1.6.70 OTVM 14.
- Kaspersen, Knud Erik*, f. 26.3.32. 1.8.49. 1.8.54 TA i København, 1.2.59 Prøvesaml. og Fakt., 1.4.62 OTA ved Tb. Hvkt., 1.4.65 D.f.T., 1.4.68 fg. TK, 1.3.69 TK, 1.7.69 TK 22.
- Kejser, Jørgen*, f. 27.7.38. 1.12.61. 1.12.63 TB i København, 1.7.69 TB 3, 1.3.70 OTB 5, 1.4.71 TBF 7.

- Ketelsen, Lorens Christian*, f. 20.4.36. 1.3.59. 1.3.61 TPB i Fredericia, 1.3.69 TB i Kruså, 1.7.69 TB 3, 1.1.70 OTB 5, 1.4.71 Padborg, 1.4.71 TBF 7.
- Kierstein, Kristian*, f. 17.1.29. 1.8.53. 1.8.55 TB i Århus, 1.12.63 Mariager, 1.6.67 fg. TBF i Århus, 1.8.67 TBF, 1.4.68 fg. TVM, 1.1.69 TVM lds., 1.7.69 TVM 10, 1.4.71 OTVM 13.
- Kiib, Ebbe Vestergaard*, f. 5.1.38. 1.12.61. 1.12.63 TB i København, 1.4.66 TB i Kolding, 1.7.69 TB 3, 1.3.70 OTB 5, 1.4.71 TBF 7.
- Kiil, Bjarne Jensen*, f. 3.8.21. 1.3.40. 1.3.46 TA i Skanderborg, 1.7.48 O.f.J., 1.7.53 Århus, 1.4.56 tlg. OTA i Horsens, 1.10.57 OTA, 1.8.62 fg. TK, 1.4.63 TK, 1.11.68 fg. TI 23 i Vejle, 1.3.69 TI 23, 1.7.69 TI 29.
- Kiil, Kristian*, f. 29.9.06. 1.8.24. 1.8.30 TA i Tønder, 1.4.33 Åbenrå, 1.4.40 Århus, 1.9.46 OTA i Ålborg, 1.10.53 tlg. TK i Gedser, 1.4.54 TK, 15.4.57 Kolding, 1.10.62 fg. OTK, 1.4.63 OTK, 1.3.69 VTI, 1.7.69 VTI 25.
- Kikkenborg, Henning Skov*, f. 9.3.49. 1.8.66. 1.8.71 TA 9 i København.
- Kildesgaard, Mia Hedegaard, f. Larsen* 14.7.45. 1.8.62. 1.6.68 TA i Rønne, 1.7.69 TA 9, 1.2.70 ekstraord. tj.frihed, 1.1.71 TA 9 i Rønne, 1.9.71 TA 11.
- Kirkegaard, Ole Anker*, f. 29.4.36. 1.8.58. 1.8.60 TPB i København, 1.4.66 TPF, 1.3.69 TBF, 1.7.69 TBF 8, 1.4.71 TVM 10.
- Kirkegaard, Poul*, f. 16.6.29. 1.7.46. 1.7.51 TA i I.f.O., 1.12.55 I.f.Ø.S., 1.3.61 OTA i København, 1.3.67 fg. TK, 1.9.67 TK, 1.7.69 TK 21.
- Kirkerup, Lars Rasmus*, f. 14.3.39. 1.6.56. 1.6.61 TA i Dragør, 1.1.62 Svendborg, 1.7.69 TA 9, 1.10.69 OTA 17.
- Kisbye, Otto*, f. 20.12.32. 1.9.56. 1.9.58 TB i Århus, 23.3.64 København, 24.5.65 3 Finsp., 1.6.66 TA, 1.9.68 Kalundborg, 1.7.69 TA 9, 1.5.71 OTA 17.
- Kistrup, Finn Larsen*, f. 7.2.37. 1.8.54. 1.8.59 TA i København, 1.3.61 Prøvesaml. og Fakt., 1.4.65 D.f.T., 1.3.66 København, 1.3.67 OTA, 1.7.69 OTA 17, 19.5.70 DT 10, 1.4.71 D.f.T., 1.5.71 DT 9, 1.12.71 TK 20, 1.8.72 TCO.
- Kjeld, Inger Sørensen*, f. 2.3.15. 1.4.39. 1.4.43 kontorist i Ålborg, 1.6.47 KA 2, 1.7.55 tlg. KA 1, 1.1.57 KA 1, 1.4.65 OKA, 1.7.69 OKA 17.
- Kjeldsen, Gunnar*, f. 8.10.34. 1.11.61. 1.11.63 GB, 1.4.69 TB i Padborg, 1.7.69 TB 3, 1.3.70 OTB 5, 1.4.71 TBF 7.
- Kjeldsen, Kjeld Dinesen*, f. 10.3.27. 1.8.55. 1.8.57 TPB på Kb. Tb., 1.7.62 RE, 1.4.65 HM, 1.12.68 DT 3, 1.3.69 TVM, 1.7.69 OTVM 13.
- Kjeldsen, Lis Ingeborg*, f. Thiesen 15.5.43. 1.8.60. 1.8.65 TA i Odense, 1.7.69 TA 9, 1.6.70 ekstraord. tj.frihed, 31.5.71 afsked efter ansøgning, 1.2.72 TA 9 i Odense, 1.7.72 OTA 17.
- Kjemtrup, Svend*, f. 26.10.17. 1.6.34. 1.11.41 TA i Ringkøbing, 1.2.44 Ålborg, 1.4.54 tlg. OTA, 1.6.54 OTA, 1.4.61 TK, 1.3.68 fg. OTK, 1.3.69 VTI, 1.7.69 VTI 25.
- Kjestrup, Preben*, f. 10.1.44. 1.8.60. 1.8.65 TA i Rødbyhavn, 1.7.69 TA 9, 1.1.70 Næstved, 1.4.71 OTA 17.
- Kjær, Børge Leon*, f. 8.3.27. 1.9.44. 1.9.49 TA i Horsens, 1.4.52 Herning, 1.2.53 Ålborg, 1.2.55 Horsens, 1.2.57 Herning, 1.8.58 København, 1.9.60 OTA, 1.6.66 fg. TK, 1.7.66 TK, 1.7.69 TK 21.
- Kjær, Hans Andreas*, f. 8.5.23. 1.3.40. 1.4.46 TA i Sønderborg, 24.10.47 Thisted, 1.5.57 tlg. OTA i Skive, 1.4.58 OTA, 1.8.61 Ålborg, 1.12.62 fg. TK, 1.4.63 TK, 1.4.68 fg. VTI, 1.4.69 VTI, 1.7.69 VTI 24.
- Kjærboel, Niels*, f. 15.2.23. 1.11.39. 1.4.46 TA i I.f.T., 1.1.47 I.f.O., 1.9.47 København, 1.9.50 I.f.Ø.S., 1.6.56 tlg. OTA, 1.4.58 OTA, 1.8.62 fg. TK i 4. Finsp., 1.4.63 TK i 3. Finsp., 1.4.68 fg. VTI, 1.1.69 DT 10, 1.4.69 VTI i D.f.T., 1.7.69 VTI 27, 1.10.71 DTC 37 i Svendborg.

- Kjærsgaard, Arne*, f. 18.6.27. 1.2.50. 1.2.52 GD, 1.4.52 GB, 1.4.64 GOB, 1.4.69 OTB i Padborg, 1.7.69 OTB 5, 1.3.70 TBF 7 i Havneby.
- Kjærsgaard, Karen Margrethe*, f. Krogh 6.12.44. 1.8.61. 1.8.66 TA i Ålborg, 1.7.69 TA 9, 1.12.71 OTA 17.
- Kjerulf, Alfred Ruthart*, f. 25.3.08. 1.4.47 toldpakhusarb. i København, 1.4.64 OTPB, 1.3.69 OTB, 1.7.69 OTB 5.
- Kjølby, Folmer Emil Wulffsen*, f. 15.11.23. 1.1.42. 1.1.47 TA i Allinge, 1.7.47 u.f.n., 1.11.47 TA i Padborg, 16.2.48 København, 15.3.53 l.f.O., 1.5.58 OTA, 1.4.63 3. Finsp., 1.1.65 fg. TK, 1.4.65 TK, 1.1.69 DT 10, 1.7.69 TK 20, 1.2.71 København, 1.12.72 Rønne.
- Klausen, Arne Andreas*, f. 23.10.17. 1.4.36. 1.4.42 TA i København, 1.10.54 tlg. OTA, 1.4.55 OTA, 1.4.61 TK, 1.7.66 OTK ved Jernb. Tk., 1.11.68 fg. TI 23, 1.12.68 DT 3, 1.3.69 TI 23, 1.7.69 TI 29, 1.7.70 abf. TI 34, 1.8.70 TI 34, 1.12.72 DT 4.
- Klausman, Ove Andersen*, f. 18.6.27. 1.10.53. 1.10.55 TB i København, 1.1.60 Odense, 1.4.60 København, 1.1.61 Kb. Lufth. Tfv., 1.3.62 København, 1.4.64 TBF, 1.2.69 Svendborg, 1.7.69 TBF 8, 1.4.71 TVM 10.
- Klementsén, Hans Georg Fossdabl*, f. 20.7.27. 1.9.44. 1.9.49 TA i København, 1.6.55 l.f.O., 1.9.60 OTA, 1.9.62 4. Finsp., 1.4.63 3. Finsp., 1.6.66 fg. TK, 1.8.66 TK, 1.1.69 DT 10, 1.7.69 TK 21, 1.4.71 VTI 24 ved DT 11.
- Klemmed, Bernt*, f. 25.3.14. 1.7.31. 1.4.38 TA i København, 1.8.52 tlg. OTA i l.f.T., 1.4.55 OTA, 1.7.58 TK, 1.4.63 2. Finsp., 1.11.65 VTI i København, 1.5.69 DT 11, 1.7.69 VTI 25, 1.3.70 TI 30, 1.12.72 DT 3, 15.12.72 DT 4.
- Klemmed, Helen Iben*, f. Lundius 14.9.41. 1.8.59. 1.8.64 TA i 2. Finsp., 1.7.69 TA 9, 4.9.69 DT 8, 1.8.70 OTA 17, 10.7.72 ekstraord. tj.frihed, 10.10.72 OTA 17 ved DT 8, 15.12.72 København.
- Klemmed, Jørn*, f. 5.2.41. 1.8.58. 1.8.63 TA i København, 1.7.69 TA 9, 1.10.69 OTA 17.
- Kliim, Torsten Ingemar*, f. 6.1.39. 1.8.58. 1.8.63 TA i København, 1.7.69 TA 9, 1.10.69 OTA 17.
- Klingenberg, Henning Ricard*, f. 23.2.29. 1.9.45. 1.9.50 TA i København, 1.2.57 Kb. Lufth. Tfv., 1.2.59 Helsingør, 1.9.61 OTA, 1.4.68 fg. TK, 1.3.69 TK, 1.7.69 TK 21.
- Kloster, Ejnar*, f. 31.10.23. 1.1.49. 1.1.51 TB i Korsør, 1.5.53 Århus, 1.8.55 Middelfart, 1.7.57 OTB 2, 1.8.62 fg. TBF i Fredericia, 1.4.63 TBF, 1.10.64 TVM i Korsør 1.4.68 fg. OTVM, 1.3.69 OTVM, 1.7.69 OTVM 13.
- Klug, Otto*, f. 20.10.12. 1.7.29. 1.11.36 TA i Ærøskøbing, 1.2.37 Odense, 1.3.42 O.f.Ø., 5.4.48 til midl. tjeneste i Dept., 1.2.49 OTA i revafd., 1.10.55 TK i l.f.T., 1.6.60 VTI m. tj. i Dept.s personalekontor, 1.8.62 fg. TI 23, 1.4.63 TI 23, 1.4.65 TI 25 i D.f.T., 1.9.66 TI 26 i Helsingør, 1.4.68 fg. DTC 27, 1.3.69 DTC 27, 1.7.69 DTC 37.
- Knabe, Hans Jacobsen*, f. 25.11.19. 1.12.49. 1.12.51 TB i Padborg, 1.3.56 Åbenrå, 1.10.62 fg. TBF i Haderslev, 1.4.63 TBF, 1.4.66 TVM, 1.4.68 fg. OTVM, 1.3.69 OTVM, 1.7.69 OTVM 14.
- Knudsen, Alex Darrel Rønberg*, f. 31.5.20. Chr. X Kr. E. M., Stb. Af. St., Stb. Atl. St., Stb. 1939–45 St., Stb. Kr. M., 16.12.46. 1.1.49 TB i Kb. Lufth. Tfv., 15.8.50 u.f.n., 15.8.51 TB i København, 1.6.55 OTB 2, 1.12.59 TBF i Kb.Lufth. Tfv., 1.5.62 København, 1.6.63 Kastrup Tktrl., 1.1.65 TVM ved Kb. Lufth. Tfv., 1.4.68 fg. OTVM, 1.12.68 DT 5, 1.3.69 OTVM, 1.7.69 OTVM 13.
- Knudsen, Arne Peter*, f. 17.1.28. 1.6.53. 1.6.55 GB, 1.6.68 GOB, 1.4.69 OTB i Padborg, 1.7.69 OTB 5, 1.4.71 TBF 7.
- Knudsen, Børge*, f. 28.9.27. 1.9.44. 1.9.49 TA i Hobro, 16.9.50 København, 1.2.53 Maribo, 1.2.55 Kalundborg, 1.2.57 København, 1.9.60 OTA, 1.7.66 fg. TK, 1.10.66 TK, 1.7.69 TK 21, 1.4.71 VTI 24 ved DT 11.

- Knudsen, Carl*, f. 17.11.24. 1.1.42. 1.1.47 TA i I.f.Ø.S., 1.4.58 OTA, 1.4.63 1. Finsp., 1.8.64 TK, 1.1.69 DT 9, 1.7.69 TK 21, 1.6.70 TK 22, 1.1.71 DT 8, 1.4.71 VII 24 ved DT 9.
- Knudsen, Jens Hovmøller*, f. 1.5.35. 15.7.52. 1.8.57 TA i Herning, 1.4.65 OTA, 1.7.69 OTA 17, 1.4.71 TK 20, 1.9.71 TK 21.
- Knudsen, Knud Johannes Arvid*, f. 7.6.22, 15.5.46. 1.6.48 GD, 1.4.52 GB, 1.2.56 GOB, 1.9.63 VM 7, 1.4.69 TBF i Padborg, 1.7.69 TBF 8.
- Knudsen, Poul Anker*, f. 27.6.26. 1.1.43. 1.1.48 TA i Frederikssund, 1.1.59 OTA, 1.3.60 Svendborg, 1.7.65 TK, 1.7.69 TK 21, 1.4.71 VTI 24.
- Knudsen, Verner Jens Nielsen*, f. 3.9.21. 1.3.40. 1.3.46 TA i Holstebro, 1.4.56 t.jg. OTA, 1.12.57 OTA, 1.8.62 fg. TK, 1.4.63 TK, 1.4.68 fg. VTI, 1.4.69 VTI, 1.7.69 VTI 24, 1.2.71 VTI 25.
- Knudsen, Vitte Folmer Nyholm*, f. 9.4.27. 1.11.54. 1.11.56 TB i København, 1.10.64 TBF, 1.4.68 fg. TVM, 1.2.69 TVM, 1.7.69 TVM 10, 1.4.71 OTVM 13 ved DT 3.
- Knuisgaard, Poul Ivan*, f. 11.10.43. 1.8.62. 1.8.67 TA i København, 1.4.68 Holstebro, 1.7.69 TA 9, 1.9.72 OTA 17.
- Knygberg, Eli Gaardsted*, f. 15.3.42. 1.8.59. 1.8.64 TA i Rødbyhavn, 1.7.69 TA 9, 1.9.69 Haderslev, 1.8.70 OTA 17.
- Koch, Birgit*, f. 1.2.31. 1.4.51. 1.4.53 kontorist i Århus, 1.4.61 KA 1, 1.1.63 Vejle, 1.4.68 fg. OKA, 1.2.69 OKA, 1.7.69 OKA 17.
- Koch, Egon Thomsen*, f. 14.1.19. 1.12.44. 1.12.46 TB i Nykøbing S., 1.1.48 Korsør, 1.1.51 OTB 2, 1.10.51 Rørdal, 1.10.52 Ålborg, 1.12.55 OTB 1, 1.4.58 TBF, 1.12.58 I.f.O., 1.4.63 2. Finsp., 1.9.63 TVM, 1.7.69 TVM 10, 4.9.69 DT 8, 15.12.72 København.
- Kock, Hans Christian*, f. 2.5.10. 1.8.26. 1.8.32 TA i Sønderborg, 1.8.39 Padborg, 17.12.46 M.T. Kha., 1.10.47 t.jg. OTA, 1.11.53 OTA, 1.5.57 t.jg. TK i Kruså, 1.4.58 TK, 1.4.65 OTK, 1.3.69 VTI i Padborg, 1.7.69 VTI 24, 1.2.70 abf. TI 29 i Kruså, 1.6.70 TI 29.
- Kodal, Gunnar Bank*, f. 10.1.32. 1.6.48. 1.6.53 TA i Ringkøbing, 26.4.54 u.f.n., 1.11.54 TA i Esbjerg, 1.9.62 OTA, 1.8.63 u.f.n., 1.8.65 OTA i Esbjerg, 1.7.69 OTA 17, 1.4.71 TK 20, 1.8.71 TK 21.
- Kodal, Knud*, f. 17.5.38. 1.8.56. 1.8.61 TA i København, 1.10.66 Århus, 1.7.68 OTA, 1.7.69 OTA 17.
- Koed, Tove*, f. 4.3.35. 1.8.54. 1.8.59 TA i I.f.O., 1.10.59 I.f.Ø.S., 1.4.63 1. Finsp., 1.3.67 OTA, 1.1.69 DT 9, 1.7.69 OTA 17, 1.9.71 TK 20, 15.12.72 København.
- Kofod, Ejner Munch*, f. 16.5.15. 1.1.32. 1.6.39 TA i Svaneke, 1.7.39 Allinge, 1.11.46 Ålborg, 1.8.52 OTA i Nakskov, kr., 1.11.55 Rudkøbing, 1.4.58 TK i Viborg, 1.5.62 Århus, 1.7.69 TK 22.
- Kofoed, Henning Friman*, f. 10.8.29. 1.9.54. 1.9.56 TB i Kb. Lufth. Tfv., 1.11.64 TBF, 1.4.68 fg. TVM, 1.12.68 DT 5, 1.2.69 TVM, 1.7.69 TVM 10.
- Kokkendorff, Leif Christian*, f. 9.10.47. 1.8.65. 1.8.70 TA 9 i Herning.
- Kolster, Ib Rødgaard*, f. 3.10.32. 1.9.58. 1.9.60 TB i København, 1.4.68 fg. TBF, 1.2.69 TBF, 1.7.69 TBF 7, 1.11.72 TBF 8.
- Konradsen, Ove Leif*, f. 14.12.29. 15.9.54. 1.10.56 TPB i Odense, 1.5.62 Århus, 1.7.65 TPF, 1.10.68 fg. TVM, 1.2.69 TVM, 1.7.69 TVM 10, 1.4.71 TVM 10 lds., 1.4.71 OTVM 13.
- Korsgaard, Kurth Arling*, f. 5.11.41. 1.6.59. 1.6.64 TA i København, 1.7.69 TA 9, 1.12.69 OTA 17.
- Korsgaard, Preben*, f. 28.2.29. 1.7.46. 1.7.51 TA i Assens, 1.11.51 Ålborg, 1.1.62 OTA, 1.4.68 fg. TK, 1.3.69 TK, 1.7.69 TK 21.
- Kouring, Arne*, f. 21.3.41. 1.5.64. 1.5.66 TB i København, 1.3.69 Kalundborg, 1.7.69 TB 3, 1.1.71 OTB 5, 1.12.71 København.
- Kouring, Werner*, f. 4.9.37. 1.2.63. 1.2.65 TB i København, 1.1.69 Næstved, 1.7.69 TB 3, 1.3.70 OTB 5, 1.4.71 TBF 7.

- Koustrup, Svend Aage*, f. 1.1.25. 1.7.49. 1.7.51 TB i Gedser, 1.5.54 København, 1.1.60 Næstved, 1.7.63 TBF, 1.4.68 fg. OTVM, 1.3.69 OTVM, 1.7.69 OTVM 14, 1.4.71 TPAM 17.
- Krag, Rasmus Kristian*, f. 17.4.23. 1.1.47. 1.1.49 GD, 1.4.52 GB, 1.6.64 GOB, 1.4.68 fg. TBF i Padborg, 1.7.69 fg. TBF 7, 1.11.69 TBF 7, 1.4.71 TBF 8.
- Kragh, Alva*, f. 1.1.19. 1.4.44. 1.4.46 TB i København, 1.7.50 OTB 2, 1.2.54 Vejle, 1.12.56 OTB 1 i Ålborg, 1.4.58 TBF, 1.4.64 TVM, 1.4.68 fg. OTVM, 1.3.69 OTVM, 1.7.69 OTVM 14.
- Kragh, Frands Søren*, f. 25.7.42. 1.8.64. 1.8.66 TB i København, 1.6.69 Ålborg, 1.7.69 TB 3, 1.1.72 OTB 5.
- Kragh-Hansen, Lydia*, f. Mortensen 21.5.44. 1.8.61. 1.8.66 TA i Fredericia, 1.7.69 TA 9, 1.9.71 OTA 17.
- Kramer, Jens Hansen*, f. 27.3.20. 15.2.43. 1.3.45 GE, 1.4.46 GD, 1.4.50 GO, 1.4.52 GOB, 1.1.61 VM 7, 1.4.65 VM 10, 1.4.68 fg. OTVM i Padborg, 1.3.69 OTVM, 1.7.69 OTVM 13.
- Krause, Jørgen*, f. 17.2.46. 1.8.64. 1.8.69 TA 9 i Randers, 1.12.71 TA 11, 1.3.72 D.f.T.
- Kristensen, Anders*, f. 21.1.24. 1.3.48. 1.3.50 GD, 1.4.52 GB, 1.4.64 GOB, 1.4.69 fg. TBF i Padborg, 1.7.69 fg. TFB 7, 1.11.69 TBF 7, 1.11.71 TBF 8.
- Kristensen, Arne*, f. 14.4.34. 1.9.59. 1.9.61 TB i København, 1.7.62 Ålborg, 1.7.69 TB 3, 1.1.70 OTB 5, 1.6.70 TBF 7.
- Kristensen, Bent*, f. 15.7.41. 1.8.59. 1.8.64 TA i Frederikshavn, 1.7.69 TA 9, 1.6.70 OTA 17.
- Kristensen, Bent Heilskov*, f. 5.1.35. 1.12.58. 1.12.60 TPB i København, 1.7.63 Roskilde, 1.10.66 TPF i København, 1.3.69 TBF, 1.7.69 TBF 7, 1.6.70 TBF 8, 1.4.71 TVM 10.
- Kristensen, Egon*, f. 8.12.29. 1.7.55. 1.7.57 TPB i Århus, 1.7.58 Ålborg, 1.4.68 fg. TBF, 1.2.69 TBF, 1.7.69 TBF 7, 1.4.71 TBF 8.
- Kristensen, Eigil Viktor*, f. 2.12.09. 25.2.36–31.1.49 arb. på Københavns Toldbod, 1.2.49 Toldpakhusarb. på Kb. Tb., 1.7.55 TPF 2, 1.9.58 TPF 1, 1.11.64 TPHM 10, 1.3.68 fg. TPHM 12 ved I. Kasskt., 1.11.68 fg. OTVM, 1.1.69 DT 9, 1.3.69 OTVM, 1.7.69 OTVM 13, 15.12.72 DT 1.
- Kristensen, Eigil Gert*, f. 26.8.40. 1.12.61. 1.12.63 TPB i København, 1.6.68 Frederikshavn, 1.3.69 TB, 1.6.69 TA, 1.7.69 TA 9.
- Kristensen, Erik Kruse*, f. 12.9.47. 1.8.65. 1.8.70 TA 9 i København, 1.8.71 Kalundborg.
- Kristensen, Frederik Helge*, f. 13.7.11. 1.10.48 toldpakhusarb. på Københavns Tb., 1.4.64 OTPB, 1.3.69 OTB, 1.7.69 OTB 5.
- Kristensen, Hans Iver*, f. 30.1.27. 1.9.44. 1.9.49 TA ved Kb. Lufth. Tfv., 1.8.53 Nakskov, 1.3.59 OTA, kt., 1.8.65 TK., 1.4.68 Nykøbing F., 21.4.69 abf. VTI, 1.7.69 TK 22, 1.1.70 VTI 24.
- Kristensen, Hans Jørgen*, f. 20.2.42. 1.6.58. 1.6.63 TA i Roskilde, 29.6.63 København, 1.7.69 TA 9, 1.10.69 OTA 17, 1.4.71 DT 1, 1.9.71 D.f.T.
- Kristensen, Hans Jørgen*, f. 5.10.48. 1.8.67. 1.8.72 TA 9 i København.
- Kristensen, Hans Michael*, f. 15.6.36. 1.12.61. 1.12.63 TB i Hirtshals, 1.7.69 TB 3 i Kolding, 1.3.70 OTB 5, 1.4.71 TBF 7.
- Kristensen, Harly August*, f. 21.12.45. 1.8.62. 1.8.67 TA i København, 1.6.68 Skive, 1.7.69 TA 9.
- Kristensen, Harry Kjar*, f. 3.4.42. 1.11.63. 1.11.65 TPB i København, 1.3.69 TB i Køge, 1.7.69 TB 3, 1.6.70 OTB 5.
- Kristensen, Henrik Friis*, f. 16.4.40. 1.4.63. 1.4.65 GB, 1.4.69 TB i Padborg, 1.7.69 TB 3, 1.3.70 OTB 5, 1.11.72 TBF 7.
- Kristensen, Ingeborg*, f. 23.11.17. 1.10.59 KOF i I.f.Ø.S., 1.4.63 1. Finsp., 1.2.67 D.f.T., 1.7.69 Frederikshavn, 1.4.71 OA(O).
- Kristensen, Jens Erik*, f. 13.1.48. 1.8.65. 1.8.70 TA 9 i Frederikshavn, 1.12.72 D.f.T.

- Kristensen, Jens Jørgen Holbæk*, f. 25.1.48. 1.8.64. 1.8.69 TA 9 i København.
- Kristensen, Jørgen Nissen Schmidt*, f. 28.7.18. 15.9.45–30.6.53 i Tgk. 1.7.53 TB i Århus, 1.4.62 OTB, 1.9.63 TBF, 1.4.68 fg. TVM, 1.1.69 TVM lds., 1.7.69 TVM 10, 1.4.71 OTVM 13.
- Kristensen, Kaj Aage*, f. 15.11.30. 1.12.55. 1.12.57 TB i Skagen, 1.6.67 fg. TBF, 1.12.67 TBF, 1.12.68 fg. TVM, 1.1.69 TVM lds. i Frederikshavn, 1.7.69 TVM 10, 1.4.71 OTVM 13.
- Kristensen, Knud Helge*, f. 27.1.28. 1.1.55. 1.1.57 TB i Fredericia, 1.2.61 Århus, 8.8.61 u.f.n., 8.9.62 TB i Århus, 1.10.67 fg. TBF, 1.5.68 TBF, 1.7.69 TBF 9, 1.12.72 TVM 10.
- Kristensen, Kristian*, f. 27.9.10. 2.11.37–30.4.50 toldbodarb., 1.5.50 toldpakhusarb. på Københavns Tb., 1.4.64 OTPB, 1.12.68 DT 3, 1.3.69 OTB, 1.7.69 OTB 5.
- Kristensen, Kristian Flyvholm*, f. 18.11.31. 1.6.49. 1.6.54 TA i Ringkøbing, 1.11.54 Skælskør, 1.8.57 Lemvig, 1.2.59 Haderslev, 1.2.61 Ålborg, 1.2.63 Padborg, 1.3.63 OTA, 1.7.69 OTA 17, 1.1.70 TK 20, 1.4.71 TK 21.
- Kristensen, Kristian Thisted*, f. 20.11.31. 1.4.58. 1.4.60 TB i København, 1.1.62 Århus, 1.6.63 Haderslev, 1.4.68 fg. TBF, 1.2.69 TBF, 1.7.69 TBF 7, 1.4.71 TBF 8.
- Kristensen, Kurt Bruhn*, f. 18.9.48. 1.8.66. 1.8.71 TA 9 i København.
- Kristensen, Mary Elisabeth*, f. 18.6.43. 1.3.61. 1.6.67 TA i Odense, 1.7.69 TA 9, 1.7.72 OTA 17.
- Kristensen, Per Hougaard*, f. 15.6.41. 1.8.58. 1.8.63 TA i Hillerød, 1.11.63 u.f.n., 1.11.64 TA i Frederikshavn, 1.7.69 TA 9, 1.6.70 OTA 17.
- Kristensen, Peter Børge*, f. 22.11.33. 1.1.62. 1.1.64 TPB i København, 1.3.69 TB, 1.7.69 TB 3, 1.3.70 OTB 5, 1.4.71 TBF 7.
- Kristensen, Poul Erik*, f. 28.12.34. 1.12.60. 1.12.62 TPB på Københavns Tb., 1.12.63 Frederica, 1.3.69 TB, 1.7.69 TB 3, 1.1.70 OTB 5, 1.4.71 TBF 7.
- Kristensen, Rasmus*, f. 29.5.17. 1.11.45. 1.11.47 TB i Nykøbing F., 1.11.50 Nyborg, 1.8.52 OTB 2, 1.4.60 TBF, 1.5.65 TVM, 1.11.68 fg. TPAM 15 i Svendborg, 1.3.69 TPAM 15, 1.7.69 TPAM 17.
- Kristensen, Rigmor Mejer, f. Rasmussen* 12.9.33. 1.2.55. 1.2.57 kontorist i Slagelse, 1.4.61 KA 1, 1.2.69 OKA i Korsør, 1.7.69 OKA 17.
- Kristensen, Søren Peter*, f. 15.8.13. 1.2.39. 1.2.41 GE, 1.2.44 OGE 2, 1.1.47 GO, 1.4.52 GOB, 1.4.55 GVM 7, 1.9.63 VM 10, 1.4.69 TVM i Padborg, 1.7.69 TVM 10.
- Kristensen, Tage*, f. 26.7.31. 1.11.58. 1.11.60 TB i København, 1.7.63 Århus, 1.4.68 fg. TBF, 1.2.69 TBF, 1.7.69 TBF 7, 1.12.72 TBF 8.
- Kristensen, Tage Hørsted*, f. 26.11.22. 1.1.47–31.8.53 i Tgk. 1.9.53 TPB i Odense, 1.1.63 fg. TPF i Esbjerg, 1.1.63 TPF, 1.9.65 TPHM 10, 1.4.68 fg. OTVM, 1.3.69 OTVM, 1.7.69 OTVM 13.
- Kristensen, Theodor Rosgaard*, f. 16.4.31. 15.9.59. 1.10.61 TPB i Århus, 1.3.69 TB, 1.7.69 TB 3, 1.1.70 OTB 5, 1.4.71 TBF 7.
- Kristensen, Verner Jensen*, f. 13.1.30. 1.8.47. 1.8.52 TA i Thisted, 25.10.53 Esbjerg, 1.5.62 OTA, 1.4.68 fg. TK, 1.5.69 TK, 1.7.69 TK 20, 1.6.70 TK 21, 1.4.71 TK 22, 1.4.71 VTI 24.
- Kristensen, Viggo Jørgen*, f. 11.6.35. 1.2.63. 1.2.65 TB i Kb. Lufth. Tfv., 1.12.68 DT 5, 1.2.69 Haderslev, 1.7.69 TB 3, 1.3.70 OTB 5, 1.4.71 TBF 7.
- Kristiansen, Anker*, f. 17.3.24. 1.1.42. 1.1.47 TA i Holstebro, 1.12.47 Haderslev, 1.2.51 Vejle, 1.3.53 Randers, 1.4.58 OTA, 1.11.60 Frederikshavn, 1.8.63 TK i Thisted, 1.4.69 VTI, 1.7.69 VTI 24, 1.7.71 VTI 25.
- Kristiansen, Else Marie, f. Rasmussen* 8.2.24. 1.11.41. 1.4.46 kontorist i Randers, 1.6.49 KA 2, 1.3.51 Hobro, 1.10.54 Randers, 1.4.57 tøj. KA 1, 1.4.58 KA 1, 1.8.62 fg. OKA, 1.4.63 OKA, 1.7.69 OKA 18.

- Kristiansen, Erling Viggo Tannebæk*, f. 28.2.45. 1.8.62. 1.8.67 TA i København, 1.6.69 Ålborg, 1.7.69 TA 9, 1.1.73 OTA 17. AS(O), 31.12.70 afsked efter ansøgning, 1.4.71 AS(O) i Vejle, 1.9.72 OA(O).
- Kristiansen, Heinrich Marius*, f. 16.6.42. 1.1.65. 1.1.67 TPB i Åbenrå, 1.3.69 TB i Århus, 1.7.69 TB 3, 1.12.72 OTB 5. *Krogb, Eilif*, f. 6.7.35. 1.2.64. 1.4.66 TB i København, 1.7.69 TB 3, 1.6.70 OTB 5.
- Kristiansen, Jens Sigfred*, f. 15.12.21. 1.11.46. 1.11.48 GD, 1.4.52 GB, 1.4.64 GOB, 1.4.68 fg. TBF i Padborg, 1.7.69 fg. TBF 7, 1.11.69 TBF 7, 1.12.70 TBF 8. *Krogb, Erik*, f. 9.4.31. 1.9.54. 1.9.56 TB i København, 1.6.63 TA, 1.7.69 TA 9, 1.10.69 OTA 17.
- Kristiansen, Leif*, f. 29.4.33. 1.2.58. 1.2.60 TB i Kb. Lufth. Tfv., 1.12.60 København, 1.6.63 Rødbyhavn, 1.10.65 København, 1.4.68 fg. TBF, 1.3.69 TBF, 1.7.69 TBF 7, 1.4.71 TBF 8, 1.11.72 OTVM 13 i Helsingør. *Krogb, Jakob*, f. 20.6.33. 1.7.59. 1.7.61 TB i Kb. Lufth. Tfv., 1.12.63 København, 1.9.64 Køge, 1.7.69 TB 3, 1.1.70 OTB 5, 1.3.70 TBF 7.
- Kristiansen, Ole Tannebæk*, f. 17.5.50. 1.8.67. 1.8.72 TA 9 i Haderslev. *Krogb-Hansen, Carl Johan*, f. 7.9.04. Cand. jur., 16.4.29. 1.5.30 SEK i Dept., 1.4.39 FM, 1.4.42 tjt. EKS, 1.4.44 kst. EKS, 1.1.45 kst. KC i revafd., 1.7.45 KC, 28.6.48 R*, 1.9.56 3. Trevkt., 23.5.59 R1*, 1.11.68 fg. TI 26, 1.1.69 DT 10, 1.3.69 TI 26, 1.7.69 TI 36, 1.4.71 DT 1.
- Kristoffersen, Christian*, f. 7.11.21. 15.8.48. 1.9.50 TB i København, 1.2.57 OTB, 1.4.62 TBF, 1.4.68 fg. TVM, 1.3.69 TVM, 1.7.69 TVM 10. *Krogsgaard, Gerda Alfrida*, f. 2.2.09. 1.5.27. 1.5.36 kontorist i Ålborg, 1.4.39 København, 1.6.40 I.f.T., 1.5.42 tjt. KA 2 i I.f.O., 1.4.43 KA 2 i I.f.T., 1.6.45 I.f.O., 1.4.49 KA 1 ved O.f.K., 1.8.62 fg. OKA i 4. Finsp., 1.4.63 OKA i 3. Finsp., 1.1.69 DT 10, 1.7.69 OKA 17, 1.4.71 DT 1.
- Kristoffersen, Juhl*, f. 30.4.20. 1.12.45–31.3.53 i Tgk., 1.4.53 TB på Kb. Tb., 1.7.62 TBF ved Kb. Luft. Tfv., 1.4.68 fg. TVM, 1.12.68 DT 5, 1.3.69 TVM, 1.7.69 TVM 10, 1.1.73 København. *Kromann, Hans Erling*, f. 8.9.26. 1.6.46. 1.6.51 TA i Nakskov, 1.7.51 Gedser, 1.4.56 Nakskov, 1.1.62 OTA, 1.4.68 fg. TK, 1.3.69 TK, 1.7.69 TK 21, 1.2.70 abf. VTI 24 i Nykøbing F., 1.6.70 TK 22, 1.2.71 VTI 24.
- Krog, Arne Kristian*, f. 13.9.33. 1.8.51. 1.8.56 TA i Padborg, 27.10.56 Roskilde, 1.11.61 u.f.n., 1.4.62 TA i Roskilde, 1.11.62 OTA i Hillerød, 1.6.68 Skive, 1.7.69 OTA 17, 1.9.69 TK 20, 1.4.71 TK 21. *Kronstedt, Knud Ewald*, f. 23.6.30. 1.6.57. 1.6.59 TB i København, 1.5.68 fg. TBF, 1.3.69 TBF, 1.7.69 TBF 7, 1.10.70 TBF 8, 1.12.72 TBF 9.
- Krog, Axel*, f. 23.6.44. 1.8.61. 1.8.66 TA i København, 1.7.69 TA 9, 1.9.71 OTA 17. *Krugl, Niels Marius*, f. 17.6.12. 1.2.38. 1.2.40 TB i København, 1.4.44 Svendborg, 1.4.46 SPF, 1.9.58 FPF, 1.9.62 Vordingborg, 1.1.65 TBF i Kerteminde, 1.4.68 fg. TVM i Ærøskøbing, 1.7.68 TVM, 1.7.69 TVM 10.
- Krog, Erik*, f. 18.12.27. 1.9.44. 1.9.49 TA ved Kb. Lufth. Tfv., 1.11.49 Esbjerg, 1.9.60 OTA, 1.8.66 fg. TK, 1.5.67 TK, 21.4.69 abf. VTI, 1.7.69 TK 22, 1.8.70 VTI 24. *Kruse, Jens Einar*, f. 12.8.15. 1.6.32. 1.9.39 TA i Gedser, 1.2.40 Rudkøbing, 1.6.43 Odense, 1.8.53 tjt. OTA i Helsingør, 1.4.54 OTA, 1.4.61 TK i I.f.O., 1.4.63 2. Finsp., 1.6.64 Helsingør, 1.4.68 fg. TI 25, 1.3.69 TI 25, 1.7.69 TI 34.
- Krog, Hans Andresen*, f. 15.4.27. 1.9.45. 1.9.50 TA i Esbjerg, 16.9.50 Hjørring, 1.11.59 OTA i Hobro, kt., 1.11.65 fg. TK, 1.12.65 TK, 1.9.68 Skive, 21.4.69 abf. VTI, 1.7.69 TK 22, 1.1.70 VTI 24. *Krogager, Mona*, f. Alrø 12.10.37. 1.1.58. 1.1.60 KA 2 i Vejle, 1.2.61 KOF, 1.4.66

- Kudsk, Kaj*, f. 25.8.39. 1.1.61–31.8.63 i Tgk., 1.9.63 TB i Padborg, 1.7.69 TB 3, 1.3.70 OTB 5, 1.5.70 Kolding, 1.9.72 TBF 7.
- Kugler, Bent*, f. 27.6.33. 1.6.51. 1.6.56 TA i Odense, 28.7.56 I.f.T., 1.10.58 København, 1.11.62 Eftersøgningstj., 1.8.63 OTA, 1.4.65 D.f.T., 1.7.69 OTA 17, 1.1.71 TK 20, 1.4.71 TK 21.
- Kurthien, Mogens*, f. 18.7.39. 1.8.56. 1.8.61 TA i København, 1.7.62 Viborg, 1.7.68 OTA, 1.7.69 OTA 17, 1.9.69 Svendborg.
- Kyhn, Leif*, 24.2.35. 1.3.59. 1.3.61 i København, 15.10.63 Århus, 1.4.68 fg. TBF, 1.2.69 TBF, 1.7.69 TBF 7.
- Kyllesbech, Johan Lauritz Elman*, f. 23.11.14. 1.6.33. Cand. jur., 1.6.39 TA i København, 1.10.42 revafd., 1.11.46 u.f.n., 1.2.47 TA i revafd., 1.9.53 OTA, 1.6.61 TK, 1.10.64 2. Trevkt., 1.7.69 TK 21, 1.11.70 D.f.T., 1.4.71 TK 22.
- Kyndesen, Bent*, f. 29.10.48. 1.8.65. 1.8.70 TA 9 i København, 1.12.70 DT 10, 1.9.71 D.f.T.
- Kyneb, Knud Verner Sørensen*, f. 9.1.41. 1.11.64. 1.11.66 TB i København, 1.4.69 Ålborg, 1.7.69 TB 3, 1.6.72 OTB 5.
- Kürstein, Inger*. f. 13.11.26. 1.4.44. 1.12.47 kontorist i I.f.Ø.S., 1.4.53 KA 2, 1.11.59 KA 1 ved O.f.K., 1.4.68 fg. OKA, 1.1.69 DT 11, 1.2.69 OKA, 1.7.69 OKA 18, 1.4.71 DT 3, 15.12.72 DT 1.
- Kürstein, Jørn*, f. 3.11.22. 1.11.50. 1.11.52 TPB i København, 1.11.66 OTPB, 1.3.69 OTB, 1.7.69 OTB 5.
- Kyrval, Harry Vilhelm*, f. 30.3.17. 1.6.35. 1.1.42 TA i København, 1.4.54 tjg. OTA, 1.10.54 OTA, 1.6.60 TK, 1.7.69 TK 21.
- Kølbæk, Tove Holm*, f. Christensen 29.5.45. 1.8.61. 1.8.66 TA i Århus, 1.4.68 Thisted, 1.7.69 TA 9, 1.11.70 TA 11, 1.2.72 OTA 17.
- König, Jan*, f. 15.10.44. 1.8.61. 1.8.66 TA i København, 1.7.69 TA 9, 1.11.71 OTA 17.
- Landgren, Niels Holm*, f. 19.9.43. 1.8.60. 1.8.65 TA i København, 1.7.69 TA 9, 1.4.71 OTA 17.
- Landkilde, Poul Steffen Jørgen Frederik Klau-man*, f. 8.6.22. 1.2.41. 1.1.47 TA i København, 1.9.54 I.f.T., 1.5.55 I.f.O., 1.4.58 OTA, 1.9.62 4. Finsp., 1.4.63 3. Finsp., 1.1.64 TK, 1.1.69 DT 10, 1.7.69 TK 21, 1.4.71 DT 9, 1.3.72 København.
- Lange, Jørgen*, f. 14.11.19. 15.9.45. 1.10.47 GD, 1.4.52 GB, 1.5.52 GOB, 1.7.62 VM 7, 1.4.69 TBF i Padborg, 1.7.69 TBF 8, 4.8.71 Sønderborg.
- Langelund, Ingvar Andreassen*, f. 3.12.18. 15.2.49. 1.3.51 Toldpakhusarb. i Esbjerg, 1.1.53 TB i Hirtshals, 1.10.62 fg. TBF i Århus, 1.4.63 TBF, 1.7.63 Padborg, 1.7.66 fg. TVM, 1.12.66 TVM, 1.4.68 fg. OTVM, 1.3.69 OTVM, 1.7.69 OTVM 14.
- Langelund, Willy*, f. 24.7.26. 1.7.53. 1.7.55 TB i København, 1.11.57 Esbjerg, 1.8.65 TBF, 1.4.68 fg. OTVM, 1.3.69 OTVM, 1.7.69 OTVM 13, 1.8.70 OTVM 14.
- Langgaard, Hans Erik*, f. 1.10.47. 1.8.64. 1.8.69 TA 9 i Frederikshavn.
- Larsen, Aage Elgaard*, f. 8.2.27. 1.11.53. 1.11.55 TPB i I. Kasskt., 1.10.64 TPF, 1.4.68 fg. TVM, 1.1.69 DT 9, 1.2.69 TVM, 1.7.69 TVM 10, 1.7.71 Frederikshavn.
- Larsen, Anders Christian Borregaard*, f. 6.6.24. 1.7.49. 1.7.51 TB i Helsingør, 1.4.53 Esbjerg, 1.5.57 Vejle, 1.2.58 OTB 2, 1.1.64 TBF i Odense, 1.4.68 fg. TVM, 1.1.69 TVM lds., 1.7.69 TVM 10, 1.4.71 OTVM 13.
- Larsen, Anthon*, f. 11.9.33. 1.8.50. 1.8.55 TA i Holstebro, 28.4.56 København, 1.12.62 OTA, 1.7.69 OTA 17, 1.9.69 Kalundborg, 1.3.70 TK 20, 1.4.71 TK 21, 1.9.72 VTI 24.
- Larsen, Axel Harry*, f. 30.3.11. 1.8.26. 1.8.32 TA i Holstebro, 1.2.35 Odense, 1.2.39 Helsingør, 1.12.48 tjg. OTA, 1.4.50 OTA, 1.4.58 TK, 1.4.68 fg. TI 25, 1.3.69 TI 25, 1.7.69 TI 34.
- Larsen, Benny*, f. 4.2.39. 1.8.55. 1.8.60 TA i København, 1.7.68 OTA, 1.7.69 OTA 17, 1.2.70 D.f.T., 1.7.70 TCO, 1.4.71 OTA 19.

- Larsen, Bent Marius Skovby*, f. 15.2.34. 1.11.57. 1.11.59 TPB på Kb. Tb., 1.7.61 TB, 1.10.61 TPB, 1.6.64 TA i København, 1.7.69 TA 9, 1.3.70 OTA 17, 1.12.70 DT 9, 1.4.71 DT 1.
- Larsen, Bent Skov*, f. 28.10.28. 1.7.46. 1.7.51 TA i I.f.T., 1.8.57 København, 1.3.61 OTA, 1.3.67 fg. TK, 1.9.67 TK, 1.6.69 Køge, 1.7.69 TK 21, 1.6.70 TK 22, 1.4.71 VTI 24.
- Larsen, Birger Henning*, f. 14.5.41. 1.9.58. 1.9.63 TA i Frederikssund, 1.12.63 København, 1.10.68 Frederikshavn, 1.7.69 TA 9, 1.10.69 OTA 17.
- Larsen, Birger Leth*, f. 20.10.39. 1.8.56. 1.8.61 TA i Herning, 1.7.68 OTA, 1.7.69 OTA 17.
- Larsen, Bjarne*, f. 15.1.44. 1.6.60. 1.6.65 TA i Rødbyhavn, 1.6.66 Gedser, 1.7.69 TA 9, 1.6.70 Nykøbing F., 1.4.71 OTA 17.
- Larsen, Bjarne Bent*, f. 19.1.43. 1.8.64. 1.8.66 TB i København, 1.7.69 TB 3, 1.1.72 OTB 5.
- Larsen, Børge Ejvind*, f. 29.7.33. 1.7.59. 1.7.61 TB i København, 1.12.68 Nykøbing F., 1.7.69 TB 3, 1.1.70 OTB 5, 1.3.70 TBF 7.
- Larsen, Christian Holger*, f. 10.10.24. 1.1.43. 1.1.48 TA i Herning, 1.6.48 København, 1.1.59 OTA, 1.8.64 TK, 1.7.69 TK 21, 1.4.71, VTI 24 ved DT 6, 15.12.72 DT 7.
- Larsen, Edith Mølkjær*, f. Andersen 10.6.28. 1.12.44. 1.7.49 TE i København, 1.6.52 TA, 1.4.55 I.f.T., 1.2.57 Korsør, 1.12.59 Hillerød, 1.6.60 OTA, 15.11.62 4. Finsp., 1.4.63 3. Finsp., 1.4.66 fg. TK, 1.6.66 TK, 1.1.69 DT 10, 1.7.69 TK 21, 1.11.71 Ålborg.
- Larsen, Egon*, f. 28.10.31. 1.9.59. 1.9.61 TPB i København, 1.10.61 Helsingør, 1.3.69 TB, 1.7.69 TB 3, 1.1.70 OTB 5, 1.4.71 TBF 7.
- Larsen, Ejnar Laurits*, f. 18.3.13. 1.1.40. 1.1.42 TB i København, 1.9.47 OTB 2, 1.9.52 OTB 1, 1.4.56 tlg. TVM 2 i I.f.Ø.S., 1.3.58 TVM 2, 1.4.62 TVM 1, 1.4.63 2. Finsp., 1.11.68 fg. OTVM, 1.3.69 OTVM, 1.7.69 OTVM 13, 4.9.69 DT 8, 15.12.72 DT 9.
- Larsen, Else Kathrine*, f. Kusk 3.5.42. 1.8.59. 1.8.64 TA i Ålborg, 1.7.69 TA 9, 1.8.70 OTA 17.
- Larsen, Ena Tove*, f. 27.3.25. 1.4.43. 1.4.46 kontorist i Stege, 1.8.52 tlg. KA 2, 1.12.52 KA 2, 1.5.57 Ålborg, 1.4.60 KA 1, 1.4.68 fg. OKA, 1.2.69 OKA, 1.7.69 OKA 17.
- Larsen, Erik Anker*, f. 26.12.25. 1.10.52. 1.10.54 TB i København, 1.11.63 fg. TBF, 1.1.64 TBF, 1.7.69 TBF 8, 1.8.70 TVM 10.
- Larsen, Erik Arthur*, f. 1.3.45. 1.8.62. 1.8.67 TA i København, 1.7.69 TA 9, 1.1.73 OTA 17.
- Larsen, Erik Schytt*, f. 11.6.37. 1.6.54. 1.6.59 TA i Thisted, 1.7.59 Nakskov, 1.6.61 København, 1.6.63 Rødbyhavn, 1.8.63 OTA, 1.4.68 Nykøbing F., 1.7.69 OTA 17, 1.6.70 OTA 19, 1.2.71 TK 20, 1.4.71 TK 21.
- Larsen, Erik Willy*, f. 22.11.16. 1.7.43. 1.7.45 pakhusarb. i København, 1.12.47 I.f.T., 1.6.50 København, 1.6.54 TPF 2 i Materielforv., 1.6.60 TPF 1 i København, 1.8.62 fg. TPHM 10, 1.12.62 TPHM 10 i Materielforv., 1.4.68 fg. OTVM, 1.3.69 OTVM, 1.7.69 OTVM 13.
- Larsen, Esther*, f. 22.9.30. 1.2.50. 1.2.52 kontorist i Nykøbing S., 1.4.61 KA 1, 1.11.68 fg. OKA i Kalundborg, 1.2.69 OKA, 1.7.69 OKA 17.
- Larsen, Flemming*, f. 13.10.45. 1.6.63. 1.6.68 TA i Rødbyhavn, 30.10.68 Roskilde, 1.7.69 TA 9, 1.8.69 Køge, 1.8.70 D.f.T., 1.4.71 TA 11.
- Larsen, Frank*, f. 13.8.35. 1.8.52. 1.8.57 TA i København, 1.8.63 OTA i Roskilde, 1.7.69 OTA 17, 1.9.70 Svendborg, 1.2.71 TK 20, 1.4.71 TK 21.
- Larsen, Frantz Graff*, f. 15.2.31. 1.3.59. 1.3.61 TB i København, 1.5.65 Styrmand på inspektorskib i Helsingør, 1.11.65 FPF i København, 1.3.69 TVM, 1.7.69 TVM 10, 1.10.71 OTVM 13 i Køge.
- Larsen, Grete Ella Lange*, f. 17.5.31. 1.1.54. 1.1.56 kontorist i Svendborg, 1.5.56 Odense, 1.11.58 Svendborg, 1.11.60 KA 2, 1.2.63 KA 1, 1.7.69 KA 12, 1.4.71 OKA 17.

- Larsen, Hanne Øster*, f. 22.5.40. 1.6.57. 1.6.62 TA ved Kb. Lufth. Tfv., 1.10.68 OTA, 1.12.68 DT 5, 1.7.69 OTA 17, 1.4.72 København.
- Larsen, Hans*, f. 10.9.38. 1.8.55. 1.8.60 TA i København, 1.2.63 Fredericia, 1.1.66 København, 1.7.68 OTA, 1.7.69 OTA 17, 1.4.71 DT 1, 1.2.73 TK 20.
- Larsen, Hans Christian Bo*, f. 12.9.33. 1.5.58. 1.5.60 TB i København, 1.4.68 fg. TBF, 1.3.69 TBF, 1.4.69 Nykøbing F., 1.7.69 TBF 7, 1.4.71 TBF 8, 1.7.72 OTVM 13 i Rødbyhavn.
- Larsen, Hans Erik Paul Frode*, f. 24.2.08. 1.8.24. 1.8.30 TA i Nykøbing F., 1.7.33 O.f.Ø., 1.10.36 København, 27.6.38 til midl. tj. i Dept., 1.7.45 tjt. OTA i Dept., 1.4.52 tjt. TK i I.f.Ø.S., 1.4.56 TK, 1.12.58 VTI i O.f.K., 1.7.65 TI 23 ved Jernb. Tk., 1.5.66 TI 25 i 3. Tinsp., 1.7.66 fg. TF 26 ved Tk. Centralpostbygn., 1.4.68 fg. DTC 26, 1.12.68 DT 7, 1.3.69 DTC 26, 1.7.69 DTC 36, 1.4.70 DTC 37.
- Larsen, Hans Helge*, f. 24.6.04. 1.8.20. 1.8.26 TA i København, 1.11.26 Tønder, 1.2.29 Nakskov, 1.2.31 Korsør, 1.2.33 Ålborg, 1.3.42 OTA i revafd., 1.3.46 FM i O.f.J., 1.2.58 TF i Frederikssund, 1.4.58 TF 21, 1.7.69 TF 24, 1.12.71 Helsingør.
- Larsen, Hans Jørgen*, f. 4.4.32. 1.10.60. 1.10.62 GB, 1.4.69 TB i Padborg, 1.7.69 TB 3, 1.1.70 OTB 5, 1.4.71 TBF 7.
- Larsen, Hans Peter*, f. 20.5.38. 1.8.54. 1.8.59 TA i København, 1.2.63 Randers, 1.5.65 Hirtshals, 1.6.67 OTA, 1.10.68 Frederikshavn, 1.7.69 OTA 17, 1.7.72 TK 20.
- Larsen, Hans Robert Sofus*, f. 26.9.15. 1.7.46. 1.7.48 TB i København, 1.5.53 OTB 2, 1.10.58 TBF, 1.7.64 TVM ved Pakhusforv., 1.1.66 FPF i København, 1.4.68 fg. OTVM, 1.7.69 OTVM 13 i Køge, 1.9.71 TVM i København, 1.9.71 OTVM 13 ved DT 6.
- Larsen, Hans Verner*, f. 16.4.15. 1.6.32. 1.5.39 TA i Ålborg, 1.2.41 Tønder, 1.9.44 Odense, 1.9.53 tjt. OTA i Svendborg, 1.4.54 OTA, 1.4.61 TK, 1.4.68 fg. TI 23, 1.3.69 TI 23, 1.7.69 TI 30, 1.11.72 TI 32.
- Larsen, Henning Hvidtfeldt*, f. 28.3.29. 1.9.45. 1.9.50 TA i Nykøbing S., 1.9.53 Ringsted, 1.6.57 Kalundborg, 1.9.61 OTA, 1.4.68 fg. TK, 1.3.69 TK, 1.7.69 TK 21, 1.4.71 VTI 24.
- Larsen, Henrik Holger*, f. 3.2.47. 1.8.63. 1.8.68 TA i Randers, 1.7.69 TA 9, 1.8.71 TA 11.
- Larsen, Holger Edmund*, f. 17.2.20. 1.3.37. 1.3.44 TA i I.f.Ø.S., 1.5.46 København, 1.2.49 Korsør, 1.7.53 Odense, 1.7.54 tjt. OTA i Stege, 1.4.56 OTA, 1.1.59 Holbæk, 1.1.61 København, 1.4.61 TK, 1.3.68 fg. VTI ved pakhusforv., 1.12.68 DT 3, 1.3.69 VTI ved DT 10, 1.7.69 VTI 25, 1.11.70 abf. TI 29, 1.4.71 TI 29.
- Larsen, Holger Henning*, f. 27.12.14. 1.3.47. 1.4.49 TB i København, 1.4.53 Helsingør, 1.7.53 København, 1.4.54 OTB 2, 1.5.59 TBF ved Kb. Lufth. Tfv., 1.7.61 Kastrup, 1.4.63 TVM i Rødbyhavn, 1.4.68 fg. OTVM, 1.3.69 OTVM, 1.7.69 OTVM 13, 1.4.71 TPAM 17.
- Larsen, Jan Anker Hother*, f. 23.1.44. 1.8.61. 1.8.66 TA i København, 1.7.69 TA 9, 1.12.70 DT 9, 1.8.71 OTA 17.
- Larsen, Johannes*, f. 6.2.08. 1.9.47 toldpakhusarb. i København, 1.4.64 OTPB, 1.3.69 OTB, 1.7.69 OTB 5.
- Larsen, Johannes*, f. 3.12.12. 1.2.39. 1.2.41 TB i København, 1.1.47 OTB 2, 1.5.50 SPF, 1.4.51 København, 1.11.55 tjeneste på patruljefartøj, 1.8.59 FPF, 1.10.65 FAI 12, 1.4.68 fg. TPAM 15 i København, 1.7.69 TPAM 17 i Køge.
- Larsen, Johannes*, f. 20.6.28. 1.9.44, 1.9.49 TA i Maribo, 15.9.50 København, 1.2.55 Kb. Lufth. Tfv., 1.2.57 Prøvesaml. og Fakt., 1.9.60 OTA, 1.4.65 D.f.T., 1.8.66 fg. TK, 1.6.67 TK, 1.7.69 TK 21 i Helsingør, 1.7.71 VTI 24.
- Larsen, Johannes Kristian*, f. 17.5.18. 1.6.34. 1.6.42 TA i Varde, 1.2.43 Padborg, 1.2.45 Korsør, 1.10.45 Kruså, 1.10.51 Århus, 1.4.54 OTA i Sønderborg, 1.9.61 TK, 1.4.68 fg. TI 23 i Kolding, 1.3.69 TI 23, 1.7.69 TI 30.

- Larsen, Jørgen Anker*, f. 23.9.07. 1.6.36. 1.6.38 TB i Hirtshals, 1.4.46 OTB 2, 1.10.46 Kalø, 1.5.49 OTB 1 Sj. Odde, 1.9.53 TVM 2, 1.1.65 TVM 1, 1.1.69 Nykøbing S., 1.7.69 TVM 10, 1.1.72 Kalundborg.
- Larsen, Jørgen Skovby*, f. 11.6.41. 1.8.58, 1.8.63 TA i København, 1.7.69 TA 9, 1.10.69 OTA 17, 1.4.71 DT 11, 1.8.71 Horsens.
- Larsen, Kaj*, f. 16.7.37. 1.7.63. 1.7.65 TB i København, 1.4.69 Svendborg, 1.7.69 TB 3, 1.3.70 OTB 5, 1.5.71 TBF 7.
- Larsen, Kaj Ole*, f. 28.3.49. 1.8.66. 1.8.71 TA 9 i Århus.
- Larsen, Kent Ernst Ørsholm*, f. 20.9.44. 1.11.64. 1.11.66 TPB i København, 1.6.68 Rødbyhavn, 1.3.69 TB, 1.7.69 TB 3, 1.9.72 OTB 5.
- Larsen, Kjeld Damgaard*, f. 16.12.30. 1.8.57. 1.8.59 TB i København, 1.3.64 Stigsnæs, 1.4.68 fg. TBF, 1.2.69 TBF på Anholt 1.7.69 TBF 7, 1.6.70 Randers, 1.4.71 TBF 8.
- Larsen, Knud Erik Rosenkrans*, f. 17.4.50. 1.8.67. 1.8.72 TA 9 i D.f.T.
- Larsen, Knud Valdemar Skou*, f. 24.9.46. 1.8.63. 1.8.68 TA i København, 1.11.68 Nybing F., 1.7.69 TA 9.
- Larsen, Kurt Gynther*, f. 3.12.44. 1.8.61. 1.8.66 TA i København, 1.4.68 Frederikshavn, 1.7.69 TA 9, 1.12.71 OTA 17.
- Larsen, Lars*, f. 2.7.23. 1.10.47. 1.10.49 GD, 1.4.52 GB, 1.4.64 GOB, 1.4.69 OTB i Padborg, 1.7.69 OTB 5, 1.3.70 TBF 7.
- Larsen, Lars Ingemann*, f. 5.6.45. 1.8.63. 1.8.68 TA i Sønderborg, 1.7.69 TA 9.
- Larsen, Laurids Bisgaard*, f. 14.2.20. 1.11.47. 1.11.49 TB i Stubbekøbing, 1.1.55 OTB 2, 1.4.62 TBF, 1.4.68 fg. TVM, 1.11.68 fg. OTVM i Nykøbing F., 1.3.69 OTVM, 1.7.69 OTVM 13.
- Larsen, Laurits Gunner*, f. 7.1.23. 1.2.41. 1.4.46 TA i Rønne, 1.11.48 Århus, 1.4.58 OTA, 1.8.63 TK, 1.4.69 VTI, 1.7.69 VTI 24, 1.7.71 VTI 25.
- Larsen, Leif Erling*, f. 16.3.30. 1.8.46. 1.8.51 TA i København, 1.4.60 I.f.Ø.S., 1.3.61 OTA i København, 1.5.67 fg. TK, 1.12.67 TK, 1.7.69 TK 21.
- Larsen, Lytved Laurits*, f. 17.5.26. 1.3.48. 1.3.50 GD, 1.4.52 GB, 1.4.64 GOB, 1.4.69 OTB i Padborg, 1.7.69 OTB 5, 1.6.70 TBF 7.
- Larsen, Melany*, f. 20.9.11. 16.7.62 KOF i I.f.O., 1.4.63 3. Finsp., 1.1.69 DT 10, 1.4.69 OA (O).
- Larsen, Mogens*, f. 29.6.35. 1.8.53. 1.8.58 TA i København, 1.12.65 OTA ved Kb. Lufth. Tfv., 1.12.68 DT 5, 1.7.69 OTA 17, 1.3.72 København, 1.4.71 TK 20, 1.9.72 TK 21.
- Larsen, Mogens Kjær*, f. 25.7.35. 1.8.52. 1.9.57 TA i København, 1.10.64 OTA i Horsens 1.7.69 OTA 17, 1.4.71 TK 20, 1.9.71 TK 21.
- Larsen, Niels Jørgen*, f. 7.1.37. 1.8.61. 1.8.63 TB ved Kb. Lufth. Tfv., 1.12.68 DT 5, 1.7.69 TB 3, 1.3.70 OTB 5, 1.4.71 TBF 7.
- Larsen, Niels Kristian*, f. 6.6.16. 1.7.47. 1.7.49 TB i Esbjerg, 1.4.54 OTB 2, 1.4.62 TBF, 1.3.66 TVM, 1.4.68 fg. OTVM, 1.3.69 OTVM, 1.7.69 OTVM 14, 1.12.69 TPAM 17.
- Larsen, Niels Kristian*, f. 25.2.35. 1.11.60. 1.11.62 TPB i København, 1.8.68 Ålborg, 1.3.69 TB, 1.7.69 TB 3, 1.1.70 OTB 5, 1.4.71 TBF 7.
- Larsen, Ole*, f. 12.1.38. 1.6.54. 1.6.59 TA i Sæby, 31.10.59 København, 1.4.65 D.f.T., 1.3.67 OTA, 1.7.69 OTA 19, 1.9.71 TK 20.
- Larsen, Ole*, f. 17.7.34. 1.11.62. 1.11.64 TB i København, 1.3.69 Næstved, 1.7.69 TB 3, 1.3.70 OTB 5, 1.4.71 TBF 7.
- Larsen, Orla Kjær*, f. 17.9.33. 1.8.50. 1.8.55 TA i Padborg, 1.10.56 Roskilde, 1.11.58 Padborg, 1.8.63 OTA, 1.7.69 OTA 17, 1.6.70 TK 20, 1.4.71 TK 21.
- Larsen, Otto Johannes*, f. 21.12.11. 1.8.28. 1.1.36 TA i Horsens, 1.2.37 Varde, 1.4.41 Vejle, 1.7.49 OTA i Hadsund, 1.4.61 TK, 1.4.68 fg. VTI, 1.4.69 Randers, 1.7.69 VTI 25.

- Larsen, Poul Helge Hvidtfeldt*, f. 23.1.14. 1.7.31. 1.2.38 TA i Tønder, 1.7.38 Roskilde, 1.7.39 Korsør, 1.2.43 Slagelse, 1.6.51 t.jg. OTA, 1.1.53 OTA i Korsør, 1.4.58 TK, 1.7.69 TK 20.
- Larsen, Poul Keld*, f. 23.6.25. 1.1.44. 1.1.49 TA i Helsingør, 15.8.50 København, 1.2.51 Ringsted, 1.7.53 Roskilde, 1.2.55 Horsens, 1.1.60 OTA, 1.12.65 fg. TK, 1.3.66 TK, 1.7.69 TK 21.
- Larsen, Poul Rudolf*, f. 23.3.33. 1.5.58. 1.5.60 TB i København, 1.11.64 Ålborg, 1.4.68 fg. TBF, 1.2.69 TBF, 1.7.69 TBF 7, 1.4.71 TBF 8.
- Larsen, Poul Visby*, f. 23.6.28. 1.9.44. 1.9.49 TA i Gedser, 2.5.50 Nysted, 1.8.53 København, 1.9.60 OTA, 1.4.65 D.f.T., 1.8.66 fg. TK, 1.6.67 TK, 1.7.69 TK 22, 1.9.72 VTI 24 i Horsens.
- Larsen, Sonja*, f. 1.2.39. 1.6.56. 1.3.60 KA 2 i Ålborg, 1.4.64 KA 1, 1.7.69 KA 9, 1.4.71 OKA 17.
- Larsen, Svend*, f. 3.4.37. 1.8.63. 1.8.65 TB i København, 1.7.69 TB 3, 1.3.70 OTB 5, 1.2.72 TBF 7.
- Larsen, Svend Harry*, f. 2.2.15. 1.1.45. 1.10.47 TB i København, 1.2.51 OTB 2, 1.6.55 OTB 1, 1.4.58 TBF, 1.8.62 fg. TVM, 1.4.63 TVM, 1.11.64 OTVM ved Kb. Lufth. Tfv., 1.7.67 fg. TPAM 15 ved pakhusforv., 1.5.68 TPAM 15, 1.12.68 DT 3, 1.7.69 TPAM 17, 1.12.69 DT 11, 1.4.71 DT 3, 1.8.72 DT 7.
- Larsen, Svend Lyngfelt*, f. 1.10.10. 1.7.29. 1.7.35 TA i Køge, 1.2.37 Kalundborg, 1.2.39 København, 1.10.48 t.jg. OTA, 1.7.49 OTA, 1.10.55 t.jg. TK, 1.6.56 TK, 1.1.63 fg. VTI i O.f.K., 1.4.63 VTI, 1.3.66 TKS 23 ved Tkt. på Kb. Tb., 1.4.68 fg. TI 25, 1.12.68 DT 3, 1.3.69 TI 25, 1.7.69 TI 34, 1.4.71 DT 4.
- Larsen, Svend Otto Valdemar*, f. 9.1.16. 1.1.32. 1.2.40 TA i Sæby, 1.2.41 Padborg, 1.2.43 Fredericia, 1.2.45 Hobro, 1.8.50 Århus, 1.8.53 OTA i København, 1.10.59 TK, 1.7.66 OTK ved Tk. Centralpostbyggn., 1.12.68 DT 7, 1.3.69 VTI, 1.5.69 DT 5, 1.7.69 VTI 24.
- Larsen, Tage*, f. 3.5.24. 1.1.44. 1.1.49 TA i Helsingør, 1.6.53 I.f.T., 1.1.60 OTA, 1.4.63 2. Finsp., 1.4.65 D.f.T., 1.11.65 fg. TK, 1.12.65 TK, 1.4.68 fg. TI 23, 1.4.69 TI 23, 1.7.69 TI 32, 1.2.71 abf. TI 34, 1.12.71 TI 34.
- Larsen, Thorvald*, f. 19.10.28. 1.9.45. 1.9.50 TA i Løgstør, 1.4.53 Padborg, 1.9.61 OTA, 1.7.66 fg. TK, 1.5.67 TK, 1.7.69 TK 21, 1.9.72 VTI 24 i Sønderborg.
- Larsen, Tommy Capion Henriksen*, f. 10.10.28. 1.6.59. 1.6.61 RE, 1.8.62 HM på Københavns Toldbod, 1.4.64 KF, 1.12.68 DT 3, 1.3.69 TVM, 1.7.69 TVM 10, 15.9.69 København, 1.9.70 Køge., 1.4.71 OTVM 13.
- Larsen, Torben John*, f. 4.2.43. 1.8.61. 1.8.66 TA i København, 1.4.68 Svendborg, 1.7.69 TA 9, 1.7.71 OTA 17.
- Larsen, Ulf*, f. 7.3.36. 1.8.53. 1.8.58 TA i København, 1.6.66 OTA, 1.7.69 OTA 17, 1.9.71 TK 20, 1.3.73 TK 21.
- Larsen, Wagn Mølkjær*, f. 25.4.24. 1.12.43. 1.12.48 TA i I.f.T., 1.6.51 København, 1.8.58 I.f.Ø.S., 1.12.59 OTA, 1.4.63 1. Finsp., 1.11.65 fg. TK, 1.12.65 TK, 1.1.69 DT 9, 1.7.69 TK 21, 1.11.71 VTI 24 i Ålborg.
- Larsen, Valter*, f. 7.8.11. 1.6.30. 1.6.36 TA i Padborg, 1.2.37 Kruså, 1.7.44 Århus, 1.7.50 OTA, 1.4.58 TK, 1.9.66 OTK, 1.3.69 VTI, 1.7.69 VTI 25, 1.2.71 abf. TI 34, 1.12.71 TI 34.
- Larsen, Verner Bylov*, f. 21.9.39. 1.8.56. 1.8.61 TA i København, 1.7.68 OTA, 1.7.69 OTA 17, 1.2.70 D.f.T.
- Larsen, Verner Ove*, f. 17.3.31. 1.6.49. 1.6.54 TA i København, 1.2.59 Kolding, 1.8.63 OTA, 1.7.69 OTA 17, 1.6.70 TK 20, 1.4.71 TK 21.
- Larsen, Viggo*, f. 15.1.04. 1.6.20. 1.6.26 TA i Næstved, 1.2.29 Gedser, 1.5.53 OTA, 1.9.61 TK, 1.7.69 TK 21.
- Larsen, Viggo Theodor*, f. 7.6.33. 1.8.51. 1.8.56 TA i København, 1.1.64 OTA, 1.4.65 D.f.T., 1.7.69 OTA 19, 1.4.71 TK 20, 1.5.71 TK 21.

- Larsen, Villy Lysbøj*, f. 25.3.37. 1.12.59. 1.12.61 TB i København, 1.1.65 Grenå, 1.9.68 Frederikshavn, 1.7.69 TB 3, 1.1.70 OTB 5, 1.10.70 TBF 7.
- Lasborg, Aage Valdemar*, f. 23.11.16. 1.2.34. 1.12.40 TA i Ribe, 1.5.43 Esbjerg, 1.8.53 København, 1.4.54 OTA, 1.4.60 TK, 1.6.60 I.f.O., 1.9.62 4. Finsp., 1.4.63 3. Finsp., 1.4.65 VTI i D.f.T., 1.5.66 TF 25 i Åbenrå, 1.11.68 fg. DTC 26 i Haderslev, 1.3.69 DTC 26, 1.7.69 DTC 36.
- Lassen, Georg Emil*, f. 16.8.28. 1.8.57. 1.8.59 TB i København, 1.10.59 Esbjerg, 1.4.68 fg. TBF, 1.2.69 TBF, 1.7.69 TBF 7, 1.4.71 TBF 8.
- Lassen, Hans*, f. 25.2.41. 1.10.62. 1.10.64 GB, 1.4.69 TB i Padborg, 1.7.69 TB 3, 1.3.70 OTB 5, 1.11.71 TBF 7.
- Lassen, Jacob Bendix*, f. 1.12.29. 1.6.53. 1.6.55 GB, 1.6.68 GOB, 1.4.69 OTB i Padborg, 1.7.69 OTB 5, 1.4.71 TBF 7.
- Lassen, Lennart Frank*, f. 14.4.49. 1.8.66. 1.8.71 TA 9 i Randers.
- Lassen, Preben Elef*, f. 1.12.29. 1.6.53. 1.6.55 TA i København, 1.3.67 OTA, 1.7.69 OTA 17, 1.11.71 TK 20.
- Lau, Mogens*, f. 26.1.42. 1.8.59. 1.8.64 TA i Rødbyhavn, 1.6.66 Roskilde, 1.7.68 Rønne, 1.7.69 TA 9, 1.5.70 TA 11, 1.8.70 OTA 17.
- Laugesen, Poul Christian*, f. 1.3.40. 1.8.57. 1.8.62 TA i København, 8.6.65 D.f.T., 1.7.69 TA 9, 1.10.69 OTA 17.
- Lauridsen, Hans Hallum*, f. 21.3.28. 1.12.53. 1.12.55 TPB i Vejle, 1.6.58 TB, 1.10.67 fg. TBF i Rødbyhavn, 1.3.69 TBF, 1.7.69 TBF 8, 1.2.71 TVM i Odense, lds., 1.4.71 OTVM 13.
- Lauridsen, Jens Kristian*, f. 5.11.23. 1.12.46–28.2.55 i Tgk., 1.3.55 TB i Rønne, 1.10.62 Middelfart, 1.4.64 OTB, 1.4.68 fg. TBF, 1.3.69 TBF, 1.6.69 Fredericia, 1.7.69 TBF 7, 1.4.71 TVM 10.
- Lauridsen, Martin*, f. 27.10.43. 1.8.60. 1.8.65 TA i København, 1.4.68 Randers, 1.7.69 TA 9, 1.4.71 OTA 17.
- Lauridsen, Martin Arne*, f. 12.12.23. 1.1.42. 1.1.47 TA i Varde, 1.6.48 København, 1.2.49 Fredericia, 1.2.53 København, 1.4.58 OTA, 1.4.63 TK, 1.7.69 TK 21.
- Lauritsen, Jens Alfred*, f. 22.11.26. 1.1.50–30.9.62 i Tgk., 1.10.62 TB i Padborg, 1.4.64 OTB, 1.3.69 Kolding, 1.7.69 OTB 5, 1.4.71 TBF 7.
- Lauritsen, Robert*, f. 17.8.34. 1.8.50. 1.9.55 TA i Skive, 11.3.56 Gedser, 1.6.62 OTA i Nakskov, 1.4.68 Næstved, 1.4.68 fg. TK, 1.5.69 TK, 1.7.69 TK 20, 1.9.70 TK 21, 1.6.72 VTI 24 i Herning.
- Lauritsen, Tage Leth*, f. 13.1.36. 1.8.53. 1.8.58 TA i København, 1.6.66 OTA, 1.7.69 OTA 17, 1.2.70 D.f.T., 1.4.71 OTA 19, 1.6.71 TK 20, 1.1.73 TK 21.
- Lauritzen, Birthe*, f. 27.7.39. 1.5.57. 1.7.59 TE i København, 1.6.62 TA ved Frilagerets Tfv., 1.9.62 u.f.n., 1.9.63 TA i København, 1.7.69 TA 9, 1.10.69 OTA 17, 1.4.71 DT 10.
- Lauritzen, Jens Thorsten*, f. 8.4.39. 1.2.63. 1.2.65 GB, 1.4.69 TB i Padborg, 1.7.69 TB 3, 1.3.70 OTB 5, 1.2.72 TBF 7.
- Laursen, Bent Ørbæk*, f. 15.4.40. 1.5.63. 1.5.65 GB, 1.4.69 TB i Padborg, 1.7.69 TB 3, 1.6.70 OTB 5.
- Laursen, Egon*, f. 28.5.38. 1.1.62. 1.1.64 TB i København, 1.3.69 Helsingør, 1.7.69 TB 3, 1.3.70 OTB 5, 1.4.71 TBF 7.
- Laursen, Egon Søren Blok*, f. 8.6.24. 1.8.53. 1.8.55 TB i Århus, 1.2.56 Grenå, 1.11.64 TBF, 1.11.68 fg. OTVM i Thisted, 1.3.69 OTVM, 1.7.69 OTVM 14.
- Laursen, Emanuel Sigfred*, f. 22.1.19. 1.5.48. 1.5.50 TB i Nyborg, 1.1.55 OTB 1 i Thyborøn, 1.4.58 TBF, 1.1.62 Krik, 1.4.65 TVM i Århus, 1.4.68 fg. OTVM, 1.3.69 OTVM, 1.7.69 OTVM 13.
- Laursen, Inger Kristine Marie*, f. 8.10.30. 1.5.52. 1.5.54 kontorist i København, 1.7.55 TE i Ålborg, 1.6.58 TA, 1.8.65 OTA, 1.7.69 OTA 17, 1.4.71 TK 20, 1.9.72 TK 21.
- Laursen, Ole Mikael*, f. 23.9.47. 15.8.65. 1.9.70 TA 9 i Rønne, 18.1.73 Helsingør.

- Laursen, Svend Oskar*, f. 22.2.16. 1.7.40. 1.7.42 GE, 1.7.45 OGE, 1.4.48 GO, 1.4.52 GOB, 1.12.58 GVM, 1.5.62 VM 10, 1.7.62 OVM, 1.11.68 fg. TPAM 15 i Padborg, 1.3.69 TPAM 15, 1.7.69 TPAM 17.
- Laustsen, Anders*, f. 31.5.30. 1.6.49. 1.6.54 TA i København, 1.4.61 Kb. Lufth. Tfv., 1.7.61 Kastrup, 1.9.62 OTA i København, 1.9.62 Kastrup, 1.12.68 DT 4, 1.5.69 TK, 1.6.69 København, 1.7.69 TK 20, 1.2.71 TK 21.
- Laurrup, Ejner*, f. 11.6.21. 1.3.46 i Tgk., 1.3.56 TB i Padborg, 1.4.60 OTB, 1.7.66 fg. TBF, 1.12.66 TBF, 1.7.69 TBF 8, 1.4.71 TVM 10.
- Laurrup, Julius Theodor*, f. 20.7.30. 1.6.47. 1.6.52 TA i København, 1.6.60 OTA i Sorø, 1.10.63 O.f.K., Bevktl., 1.4.66 TK, 1.5.69 København, 1.7.69 TK 21, 1.4.71 VTI 24 ved DT 10.
- Lefeldt, Ole Richard*, f. 24.3.37. 1.7.53. 1.7.58 TA i København, 1.8.65 OTA, 1.7.69 OTA 17, 1.4.71 TK 20, 1.11.71 TK 21.
- Lekdorf, Aksel*, f. 25.1.21. 1.12.49. 1.12.51 TB i København, 1.6.62 TBF i Kb. Lufth. Tfv., 1.4.68 fg. TVM, 1.12.68 DT 5, 1.3.69 TVM, 1.7.69 TVM 10, 5.11.69 TVM 10 lds. ved DT 11, 1.6.70 OTVM 13, 1.4.71 DT 3.
- Lekdorf, Birger Gustav*, f. 21.10.47. 1.8.64. 1.8.69 TA 9 i København, 1.8.70 TCO, 1.6.72 København.
- Lemming, Tage Büniger*, f. 26.7.24. 15.5.52. 1.6.54 TB i København, 1.7.58 Århus, 1.4.62 TBF, 1.4.67 fg. TVM, 1.6.67 TVM, 1.7.69 TVM 10, 1.4.71 OTVM 13.
- Leth, Winnie Bebe*, f. Holm 5.12.40. 1.6.59. 1.6.64 TA i København, 1.1.65 Kb. Lufth. Tfv., 1.9.68 u.f.n., 31.5.69 afsked efter ansøgning, 1.9.70 TA 9 ved DT 3, 1.4.71 OTA 17, 1.11.71 Svendborg.
- Lichtenberg, Hans Finn*, f. 16.11.34. 1.8.53. 1.8.58 TA i København, 1.3.66 OTA, 1.7.69 OTA 17, 1.4.71 TK 20, 1.12.72 TK 21.
- Lildballe, Børge*, f. 4.5.29. 1.7.46. 1.7.51 TA i Holstebro, 1.11.51 Maribo, 1.11.55 Ålborg, 1.1.62 OTA, 1.4.68 fg. TK, 1.3.69 TK, 1.7.69 TK 21, 1.9.72 VTI 24 i Herning.
- Liliendahl, Leif Åge Lennart*, f. 13.2.30. 1.8.46. 1.8.51 TA i Maribo, 1.3.53 Nykøbing F., 1.1.62 OTA, 1.4.68 fg. TK, 1.3.69 TK, 1.7.69 TK 21.
- Lillelund, Anne Margrethe Ørum*, f. Sørensen 26.6.22. 1.4.41. 1.4.46 kontorist i Århus, 1.6.51 TA i København, 1.3.58 Helsingør, 1.1.62 OTA, kt., 1.3.65 Skive, 1.4.68 fg. TK, 1.3.69 TK, 1.7.69 TK 21.
- Lilleør, Poul*, f. 1.4.37. 1.5.62. 1.5.64 TB i Esbjerg, 1.7.69 TB 3, 1.3.70 OTB 5, 1.4.71 TBF 7.
- Lind, Peter Ludvig*, f. 9.7.06. 3.2.40. 1.4.46 pakhusarb. på Kb. Tb., 1.7.49 TPF 2, 1.4.58 TPF 1, 1.7.64 TPHM 10, 1.12.68 København, 1.3.69 TVM, 1.7.69 TVM 10.
- Lind, Svend*, f. 9.9.32. 1.8.49. 1.8.54 TA i København, 23.5.61 I.f.Ø.S., 1.9.62 OTA i 4. Finsp., 1.4.63 3. Finsp., 1.1.69 DT 10, 1.5.69 TK, 1.7.69 TK 20, 1.4.71 TK 21.
- Lind, Svend Aage Andreas*, f. 6.9.36. 1.7.60. 1.7.62 TB i København, 1.6.64 Århus, 1.7.69 TB 3, 1.1.70 OTB 5, 1.4.71 TBF 7.
- Lindberg, Erik*, f. 6.4.29. 1.7.46. 1.7.51 TA i Hobro, 1.2.55 Maribo, 1.2.57 Randers, 1.1.62 OTA, 1.4.68 fg. TK, 1.3.69 TK, 1.7.69 TK 21.
- Lindberg, Jens Bøje*, f. 14.8.32. 1.2.57. 1.2.59 TB i København, 1.4.68 fg. TBF, 1.2.69 TBF, 1.7.69 TBF 7, 1.1.72 TBF 8.
- Lindbo, Knud Sigfred*, f. 2.3.03. 1.2.35. 1.2.37 pakhusarb. i København, 1.7.53 TPF 2, 1.1.60 TPF 1, 1.12.62 fg. TPHM 10, 1.4.63 TPHM 10, 1.3.69 TVM, 1.7.69 TVM 10.
- Lindby, Jørgen Fallentin*, f. 30.8.37. 1.5.55. 1.6.60 TA i København, 1.5.63 Eftersøgningsstj., 1.4.65 D.f.T., 1.7.68 OTA, 1.7.69 OTA 17, 1.6.72 DT 9, 1.7.72 TK 20.
- Linde, Tove*, f. Agner 27.5.15. 1.7.35. 1.7.39 kontorist i I.f.T., 1.1.43 u.f.nr., 1.8.43 I.f.O., 1.9.45 u.f.nr., 31.8.46 afsked efter ansøgning, 1.2.59 KOF i I.f.O., 1.9.62 4. Finsp., 1.4.63 3. Finsp., 1.5.70 AS(O), 1.4.71 OA(O) ved DT 11.

- Lindemose, Arne Herman Reinholdt*, f. 28.4.14. 1.4.46. 1.4.48 TB i København, 1.9.52 OTB 2, 1.4.57 OTB 1, 1.4.58 TBF, 1.1.63 fg. TVM, 1.4.63 TVM, 1.7.69 TVM 10.
- Lindemose, Bent Arne*, f. 5.12.37. 1.8.55. 1.8.60 TA i København, 1.7.68 OTA, 1.7.69 OTA 17, 1.11.72 TK 20.
- Lindgren, Kaj Ejvind*, f. 27.4.17. 1.6.35. 1.6.41 TA i Køge, 1.2.43 Nykøbing F., 1.11.46 Køge, 1.7.54 OTA, 1.4.61 TK i København, 1.9.67 fg. OTK i Roskilde, 1.7.68 OTK, 1.4.68 fg. TI 23 i Køge, 1.3.69 TI 23, 1.7.69 TI 29.
- Lindholm, Thor Viggo Fritz*, f. 30.9.25. 1.9.44. 1.6.50 TA i København, 1.3.59 Fredericia, 1.6.61 OTA, 1.11.65 Kolding, 1.12.67 fg. TK, 1.3.69 TK, 1.7.69 TK 21.
- Linnet, Carsten Petersen*, f. 23.7.38. 1.5.63. 1.5.65 GB, 1.4.69 TB i Padborg, 1.7.69 TB 3, 1.6.70 OTB 5.
- Linnet, Peter Erik*, f. 29.3.43. 1.8.61. 1.8.66 TA i København, 1.1.67 D.f.T., 1.7.69 TA 9, 1.11.70 TA 11, 1.7.71 OTA 17.
- Linow, Sven Harald Gotfred*, f. 18.4.19. 1.4.60 KOF ved Tk. Centralpostbyg., 1.3.62 pakhusforv., 1.4.66 OA (O), 1.12.68 DT 3, 1.3.70 DT 6, 1.10.71 TCO.
- Ljungbeck, Erik*, f. 20.11.23. 1.2.41. 1.4.46 TA i Neksø, 19.10.46 Helsingør, 1.11.50 København, 1.2.51 Nakskov, 1.2.53 Køge, 1.10.54 Helsingør, 1.4.58 OTA, 1.4.64 TK, 1.7.69 TK 21, 1.2.70 abf. VTI 24, 1.6.70 TK 22, 1.2.71 VTI 24.
- Ljungstrøm, Harry*, f. 5.4.28. 10.5.50. 1.6.52 TB i København, 1.8.52 Struer, 1.10.55 Sønderborg, 1.5.65 TBF, 1.7.69 TBF 8, 1.10.71 TVM 10.
- Loiborg, Hans Andersen*, f. 15.7.21. Cand jur. 1.3.40. 1.3.46 TA i I.f.O., 1.1.47 I.f.T., 1.9.49 u.f.n., 1.2.50 TA i I.f.T., 16.11.50 u.f.n., 1.2.51 TA i Dept., 15.11.51 SEK, 1.4.58 FM, 1.10.58 kst. KC ved Rigsombudet på Færøerne, 1.1.59 KC, 1.1.64 TI 26 i Odense, 1.4.68 fg. DTC 27, 1.3.69 DTC 27, 1.7.69 DTC 37.
- Lolk, Niels*, f. 2.10.04. 1.6.21. 1.6.27 TA i Søby, 1.2.29 Maribo, 1.2.31 Helsingør, 1.9.40 København, 1.5.44 OTA, 1.6.49 t.jg. TK, 1.5.50 TK, 1.6.52 Prøvesaml. og Fakt., 1.4.59 VTI, 1.4.65 D.f.T., 1.7.69 VTI 28.
- Lorenzen, Kaj Christian*, f. 28.12.22. 1.8.48. 1.8.50 TB i Frederikshavn, 1.1.57 OTB 2, 1.6.57 TA, 1.1.58 Skagen, 1.4.65 OTA, 1.8.68 Sønderborg, 1.7.69 OTA 17, 1.4.71 TK 20, 1.9.71 TK 21.
- Lorenzen, Lorenz*, f. 15.10.13. 1.6.30. 1.11.37 TA i Sønderborg, 1.1.38 Padborg, 1.6.44 Fredericia, 1.6.51 t.jg. OTA i Stege, 1.7.54 OTA Kolding, 1.4.58 FM i O.f.J., 1.4.61 TK i Sønderborg, 1.12.64 TGI ved Tgk. i Gråsten, 1.4.68 fg. TI 25 i Padborg, 1.3.69 TI 25, 1.7.69 TI 34.
- Lorenzen, Lornz Christian*, f. 12.3.31. 1.6.48. 1.6.53 TA i Åbenrå, 28.10.53 Helsingør, 1.6.61 OTA i Ebeltoft, 1.1.64 København, 1.12.67 fg. TK, 1.3.69 TK, 1.7.69 TK 21, 1.10.71 VTI 24 ved DT 1.
- Lund, Aage Wendelboe*, f. 1.8.09. 1.1.38. 1.9.40 TB i København, 1.1.45 TA, 1.11.47 I.f.O., 1.4.55 OTA ved Tkt. Centralpostbyg., 1.8.58 København, 1.8.62 fg. TK, 1.4.63 TK, 1.7.69 TK 21.
- Lund, Carl Henrik*, f. 28.4.25. 1.6.50. 1.6.52 TB i København, 1.10.61 Pakhusforv., 1.11.61 Kalundborg, 1.4.64 TBF, 1.4.68 fg. TPAM 15, 1.3.69 TPAM 15, 1.7.69 TPAM 17.
- Lund, Christian*, f. 30.3.33. 1.5.59. 1.5.61 TPB i København, 1.9.65 Glostrup, 1.7.68 Vejle, 1.3.69 TB, 1.7.69 TB 3, 1.3.70 OTB 5, 1.4.71 TBF 7.
- Lund, Else Myhrmann*, f. 16.3.20. 1.4.39. 1.4.44 kontorist i I.f.O., 1.5.45 u.f.n., 1.8.45 kontorist i I.f.T., 1.9.45 I.f.Ø.S., 1.6.48 KA 2, 1.1.52 revafd., 1.4.57 t.jg. KA 1 i I.f.O., 1.4.58 KA 1, 1.6.58 Eftersøgningstj., 1.4.65 D.f.T., 1.4.66 OKA, 1.7.69 OKA 17.
- Lund, Hans Jensen*, f. 21.10.25. 1.4.53. 1.4.55 TB i København, 1.3.61 Fredericia, 1.4.66 TBF, 1.7.69 TBF 8, 1.4.71 TVM 10.

- Lund, Helge*, f. 17.11.38. 1.6.56. 1.6.61 TA i Frederikshavn, 29.6.61 Slagelse, 1.6.68 Frederikshavn, 1.7.68 OTA, 1.7.69 OTA 17, 1.9.71 OTA 19.
- Lund, Henning*, f. 5.3.27. 1.6.50. 1.6.52 TB i København, 1.6.63 TBF, 1.4.68 fg. TVM, 1.1.69 TVM, 1.7.69 TVM 10, 5.11.69 TVM 10 lds. ved DT 11, 1.4.71 OTVM 13.
- Lund, Jens Iversen*, f. 11.9.21. 1.11.45. 1.11.47 GD, 1.4.52 GB, 1.9.53 GOB, 1.7.62 VM 7, 1.4.68 fg. TVM i Padborg, 1.7.69 fg. TVM 10, 1.11.69 TVM 10 i Sønderborg, 1.4.71 OTVM 13.
- Lund, Jørgen Viggo*, f. 21.3.30. 1.9.47. 1.9.52 TA ved Hellerup Tfv., 24.10.52 Frihavnens Tkt., 1.2.53 København, 1.5.62 OTA, 1.4.68 fg. TK, 1.5.69 TK, 1.7.69 TK 20, 1.6.70 TK 21.
- Lund, Karen Bodil*, f. 12.2.16. 1.5.37. 1.5.41 kontorist i København, 1.2.42 TE, 1.1.46 TA i I.f.T., 1.7.56 tjt. OTA, 1.4.58 OTA, 1.8.62 fg. TK, 1.4.63 TK, 1.4.63 2. Finsp., 1.6.65 D.f.T., 1.4.68 fg. VTI, 1.4.69 VTI, 1.7.69 VTI 25, 1.2.73 VTI 27 ved DT 10.
- Lund, Knud Erik*, f. 22.12.24. 1.11.46. 1.11.48 GD, 1.4.52 GB, 1.4.64 GOB, 1.4.68 fg. TBF i Padborg, 1.7.69 TBF 7, 1.11.69 TBF 7, 1.4.71 TBF 8.
- Lund, Poul Erik*, f. 4.12.31. 1.8.48. 1.8.53 TA i København, 1.9.62 OTA, 1.5.69 TK, 1.7.69 TK 20, 1.11.70 TK 21.
- Lund-Jensen, Niels Peter*, f. 30.5.24. 1.1.43. 1.1.48 TA i Sønderborg, 23.4.48 Padborg, 1.1.59 OTA, 1.4.65 TK, 1.7.69 TK 22, 1.6.72 TI 29 i Sønderborg, 1.8.72 Padborg.
- Lundby, Hanne Winther*, f. *Rasmussen* 28.8.42. 1.9.59. 1.9.64 TA i København, 1.7.69 TA 9, 1.5.70 TA 11, 1.1.71 OTA 17, 27.7.71 DT 4.
- Lundbøl, David Juul*, f. 13.8.34. 1.7.56. 1.7.58 TPB på Kb. Tb., 1.5.65 TPF, 1.12.68 København, 1.3.69 TBF, 1.7.69 TBF 8, 1.8.70 TVM 10.
- Lundgreen, Johnny Frees*, f. 16.12.28. 9.5.55. 1.6.57 TB i København, 1.5.65 TBF, 1.7.69 TBF 8, 1.4.71 TVM 10.
- Lundsager, Torben*, f. 3.9.45. 1.8.62. 1.8.67 TA i København, 1.4.68 Rønne, 1.7.69 TA 9.
- Lundsgaard, Jørgen*, f. 22.4.36. 1.8.53. 1.8.58 TA i København, 1.4.65 D.f.T., 1.6.66 OTA, 1.7.69 OTA 17, 1.10.69 DT 9, 1.11.71 Korsør, 1.9.71 TK 20, 1.3.73 TK 21.
- Lundsteen, Kay Ulrich*, f. 24.1.33. 1.12.67. 1.12.59 TB i København, 1.8.67 fg. TBF i Gedser, 1.11.67 TB i København, 1.4.68 fg. TBF, 1.3.69 TBF, 1.7.69 TBF 7, 1.2.72 Thisted, 1.4.71 TBF 8.
- Lunild, Erik Elgaard*, f. 18.6.37. 1.8.54. 1.8.59 TA i Ålborg, 1.6.67 OTA, 1.7.69 OTA 17, 1.2.72 TK 20.
- Luxhøi, Henning*, f. 28.10.18. 1.4.36. 1.11.42 TA i Svendborg, 1.2.43 Nakskov, 1.2.45 Svendborg, 1.2.47 Præstø, 1.5.50 Odense, 1.7.54 tjt. OTA, 1.4.55 OTA, 1.4.62 TK, 1.4.68 fg. VTI, 1.4.69 VTI, 1.7.69 VTI 24, 1.8.70 VTI 25.
- Luxhøj, Herman*, f. 13.10.49. 1.8.67. 1.8.72 TA 9 i D.f.T.
- Lützen, Gert*, f. 30.5.44. 1.8.60. 1.8.65 TA i ved Kb. Lufth. Tfv., 1.12.68 DT 5, 1.3.69 Haderslev, 1.7.69 TA 9, 1.4.71 OTA 17.
- Lybecker, Jens*, f. 22.4.06. 1.9.22. 1.9.28 TA i Varde, 1.6.30 Thisted, 1.2.36 Odense, 1.9.44 OTA i Gedser, 1.4.53 tjt. TK i Frederikshavn, 1.4.56 TK, 1.7.69 TK 21.
- Lydiksen, Bertil Madsen*, f. 29.5.45. 1.8.62. 1.8.67 TA i København, 1.4.68 Kolding, 1.7.69 TA 9.
- Lydom, Søren Brinch*, f. 30.1.07. 1.10.38. 1.10.40 TB i Fakse, 1.1.42 Randers, 1.10.46 OTB 2 i Helsingør, 1.9.52 OTB 1, 1.4.58 TBF, 1.8.62 fg. TVM, 1.3.63 TVM, 1.7.69 TVM 10.
- Lyk, Vagn Edvard*, f. 24.11.38. 1.2.65. 1.2.67 TB i Helsingør, 1.7.69 TB 3, 1.11.72 OTB 5.

- Lyndorff, Alfred*, f. 4.8.32. 1.9.59. 1.9.61 TB i København, 1.4.64 Horsens, 1.7.69 TB 3, 1.1.70 OTB 5, 1.3.70 TBF 7.
- Lynge, Hugo*, f. 30.4.38. 1.8.55. 1.8.60 TA i København, 1.7.68 OTA, 1.7.69 OTA 17, 1.4.71 OTA 19, 1.12.72 TK 20.
- Lyngsø, Aksel*, f. 8.9.24. 1.1.42. 1.1.47 TA i Sorø, 29.4.47 København, 1.4.58 OTA, 1.1.62 I.f.Ø.S., 1.4.63 1. Finsp., 1.8.64 TK, 1.1.69 DT 9, 1.7.69 TK 21, 1.4.71 VTI 24 ved DT 9.
- Lyngsø, Hans*, f. 3.3.23. 1.1.47–31.5.56 i Tgk., 1.6.56 TB i København, 1.11.63 Vejle, 1.4.64 OTB, 1.4.68 fg. TBF, 1.3.69 TBF, 1.7.69 TBF 7, 1.4.71 TBF 8.
- Lyngvald, Peter Eigil*, f. 1.9.45. 1.8.63. 1.8.68 TA i Rønne, 1.7.69 TA 9.
- Lysdahlgaard, Bent Kresten*, f. 10.3.40. 1.12.59. 1.12.61 TB i København, 1.7.63 Ålborg, 1.7.69 TB 3, 1.1.70 OTB 5, 1.1.71 TBF 7.
- Lysholdt, Ruth*, f. Hansen 28.4.43. 1.8.60. 1.8.65 TA i København, 1.7.69 TA 9, 1.8.71 TA 11, 1.4.71 OTA 17.
- Lysholt, Birthe*, f. Pedersen 25.11.42. 1.7.59. 1.7.64 TA i 2. Finsp., 1.7.69 TA 9, 4.9.69 DT 8, 1.3.70 OTA 17, 15.2.72 ekstraord. tj.frihed, 15.2.73 DT 11.
- Lyster, Mogens*, f. 30.10.34. 1.8.51. 1.8.56 TA i Helsingør, 1.1.64 OTA, 1.7.69 OTA 17, 1.6.70 OTA 19, 1.4.71 TK 20, 1.6.71 TK 21, 1.10.72 abf. VTI 24 i Thisted, 1.12.72 VTI 24 i Thisted.
- Løgitmark, Fritz Hansen*, f. 17.2.42. 1.8.58. 1.8.63 TA i Roskilde, 1.1.66 Lemvig, 30.9.66 afsk., 1.3.67 TA i København, 1.4.68 Randers, 1.7.69 TA 9, 1.12.69 OTA 17.
- Lønborg, Jens Kristian*, f. 23.12.42. 1.8.59. 1.8.64 TA i Holbæk, 1.1.65 Rødbyhavn, 1.7.69 TA 9, 1.5.70 TA 11, 1.11.70 OTA 17, 1.11.71 Nykøbing F.
- Madsen, Aage Aunsbjerg*, f. 8.1.29. 1.8.46. 1.8.51 TA i Sæby, 1.3.52 Thisted, 1.12.61 Ålborg, 1.1.62 OTA, 1.4.68 Frederikshavn, 1.4.68 fg. TK, 1.3.69 TK, 1.7.69 TK 21.
- Madsen, Annalise*, f. 17.12.20. 1.5.56 KOF i Roskilde, 1.6.58 I.f.O., 1.9.62 4. Finsp., 1.4.63 3. Finsp., 1.1.69 DT 10, 1.4.69 OA (O).
- Madsen, Annelise*, f. Hansen 23.12.41. 1.8.59. 1.8.64 TA i Esbjerg, 1.7.69 TA 9, 1.8.70 OTA 17.
- Madsen, Bent Ejgild*, f. 26.8.43. 1.8.60. 1.8.65 TA i Rødbyhavn, 1.7.69 TA 9, 1.9.70 Svendborg, 1.4.71 OTA 17.
- Madsen, Børge Jørgen*, f. 23.2.40. 1.2.64. 1.2.66 TB i København, 1.7.69 TB 3, 1.6.70 OTB 5, 1.7.70 Svendborg.
- Madsen, Carl Helge*, f. 16.2.47. 1.8.64. 1.8.69 TA 9 i Skive.
- Madsen, Chresten*, f. 9.3.16. 1.2.40. 1.2.42 GE, 1.2.45 OGE, 1.4.48 GO, 1.4.52 GOB, 1.11.58 GVM, 1.5.62 OVM, 1.4.68 fg. OTVM i Padborg, 1.3.69 OTVM, 1.7.69 OTVM 13, 1.6.70 OTVM 14.
- Madsen, Ejner Christian*, f. 4.9.17. 1.6.35. 1.10.41 TA i I.f.T., 1.6.44 revafd., 1.6.54 OTA, 1.4.62 TK, 1.4.68 fg. VTI, 1.4.69 VTI i D.f.T., 1.7.69 VTI 25, 1.8.71 VTI 28.
- Madsen, Ejvind*, f. 8.9.33. 1.7.58. 1.7.60 TPB i Esbjerg, 1.5.63 TB, 1.9.63 TPB, 1.3.69 TB, 1.7.69 TB 3, 1.1.70 OTB 5, 1.6.70 TBF 7.
- Madsen, Eli Kofod*, f. 14.7.31. 1.7.55. 1.7.57 kontorist i Rønne, 1.11.63 KA 1, 1.7.69 KA 12, 1.4.71 OKA 17.
- Madsen, Elly Inga Damsgaard*, f. Andersen 23.10.17. 15.5.36. 1.11.41 kontorist i Sønderborg, 1.2.43 TE, 1.4.46 TA i Kolding, 1.6.46 Vejle, 1.2.48 Kolding, 1.4.58 OTA, 1.10.66 fg. TK, 1.6.67 TK, 1.7.69 TK 21.
- Madsen, Erik Robert*, f. 22.12.14. 1.6.60 KOF i Tk. Centralpostbyggn., 1.10.62. 4. Finsp., 1.3.63 3. Finsp., 1.4.68 OA (O), 1.1.69 DT 10, 1.4.71 DT 11.

- Madsen, Eyvind Roi*, f. 4.10.35. 1.8.52. 1.8.57
TA i Ringkøbing, 9.11.57 Herning, 1.8.65
OTA, 1.7.69 OTA 17, 1.4.71 TK 20, 1.9.72
TK 21.
- Madsen, Finn Sønderkov*, f. 25.12.46. 1.8.64.
1.8.69 TA 9 i København.
- Madsen, Flemming*, f. 11.12.40. 1.8.57. 1.8.62
TA i Hobro, 1.7.69 TA 9, 1.9.69 Randers,
1.10.69 OTA 17.
- Madsen, Frode*, f. 7.5.35. 1.2.62. 1.2.64 TB
ved Kb. Lufth. Tfv., 1.12.68 DT 5, 1.7.69
TB 3, 1.3.70 OTB 5, 1.2.72 Næstved, 1.4.71
TBF 7.
- Madsen, Hans Egon*, f. 28.1.40. 1.1.62. 1.1.64
GB, 1.4.69 TB i Padborg, 1.7.69 TB 3, 1.3.70
OTB 5, 1.6.72 Sønderborg, 1.4.71 TBF 7.
- Madsen, Hans Otto Thorup*, f. 7.2.18. 1.6.35.
1.3.42 TA i København, 1.6.54 OTA, 1.9.60
TK, 1.9.62 4. Finsp., 1.4.63 3. Finsp., 1.7.69
TK 21 ved DT 10, 1.4.71 VTI 24.
- Madsen, Hardy Ejvind*, f. 31.3.35. 1.1.63.
1.1.65 TB ved Kb. Lufth. Tfv., 1.12.68 DT
5, 1.7.69 TB 3, 1.3.70 OTB 5, 1.4.71 TBF 7.
- Madsen, Harry Rømer*, f. 7.10.22. 1.7.48. 1.7.50
TB i København, 1.10.56 OTB 2, 1.8.60 Kb.
Lufth. Tfv., 1.3.62 TBF i Randers, 1.11.65
TVM på Anholt, 1.11.68 fg. OTVM i Hol-
stebro, 1.3.69 OTVM, 1.7.69 OTVM 14.
- Madsen, Helene Margrethe*, f. Hansen 27.8.24.
15.12.45. 1.1.48 kontorist i Kb. Lufth. Tfv.,
1.12.54 KA 2, 1.1.60 KA 1, 1.8.63 fg. OKA,
1.4.64 OKA, 1.12.68 DT 5, 1.7.69 OKA 17.
- Madsen, Helge*, f. 14.6.23. 15.7.46. 1.8.48 GD,
1.4.52 GB, 1.6.58 GOB, 1.4.65 VM 7, 1.4.69
TBF i Padborg, 1.7.69 TBF 8, 4.8.71 Søn-
derborg, 1.4.71 TVM 10.
- Madsen, Henning*, f. 10.1.37. 1.8.53. 1.8.58 TA
i København, 1.11.60 Padborg, 1.4.62 Ros-
kilde, 1.6.66 OTA i København, 1.6.69
Køge, 1.7.69 OTA 17, 1.9.71 TK 20, 1.10.72
abf. VTI 24, 1.12.72 VTI 24.
- Madsen, Inga Maria*, f. Nissen 19.3.22. 15.11.63
KOF i Stege, 1.4.66 AS(O), 1.3.70 Næstved,
1.9.72 OA(O).
- Madsen, Jens Marius Nielsen Filskov*, f. 19.1.16.
1.6.33. 1.2.40 TA i Fåborg, 1.4.40 Padborg,
1.11.50 Fredericia, 1.5.53 OTA i Viborg,
1.9.56 Vejle, 1.11.59 TK, 1.4.68 fg. TI 23,
1.3.69 TI 23, 1.7.69 TI 30, 1.11.70 TI 32.
- Madsen, Johannes Viktor*, f. 29.6.03. 1.5.20
1.5.26 TA i Rudkøbing, 1.1.28 Stege, 1.5.29
Vejle, 1.2.31 Århus, 1.2.33 Lemvig, 1.5.38
Århus, 1.4.42 OTA i Køge, kt., 1.4.44 Køge,
1.9.47 TK i Næstved, 1.8.61 TF 23 i Hille-
rød, 1.7.69 TF 29, 1.12.71 Helsingør.
- Madsen, Jørgen*, f. 27.9.45. 1.8.63. 1.8.68 TA
i København, 1.3.69 Odense, 1.7.69 TA 9,
1.4.71 TA 11.
- Madsen, Jørgen Ravn*, f. 20.1.27. 1.9.59 KOF
i Esbjerg, 1.4.71 OA(O).
- Madsen, Kaj Erik Holding*, f. 29.6.46. 1.8.63.
1.8.68 TA i Odense, 1.7.69 TA 9.
- Madsen, Karl Aage*, f. 9.9.20. 14.6.46. 1.7.48
GD, 1.4.52 GB, 1.8.56 GOB, 1.4.64 VM 7,
1.4.69 TBF i Padborg, 1.7.69 TBF 8.
- Madsen, Knud Due*, f. 13.8.27. 1.10.45. 1.10.50
TA i København, 1.3.57 I.f.Ø.S., 1.10.61
OTA, 1.4.63 1. Finsp., 12.4.65 D.f.T., 1.4.68
fg. TK, 1.3.69 TK, 1.6.69 abf. VTI i Es-
bjerg, 1.7.69 TK 22, 1.12.70 VTI 24.
- Madsen, Knud Guldberg*, f. 10.5.26. 1.9.44.
1.9.49 TA i Skagen, 1.5.50 København,
1.2.60 O.f.K. Bevctrl., 1.9.60 OTA, 1.4.66
fg. TK, 1.6.66 TK, 1.5.69 København, 1.7.69
TK 21, 1.4.71 VTI 24 ved DT 11.
- Madsen, Leif*, f. 16.11.45. 1.8.63. 1.8.68 TA i
København, 1.7.69 TA 9, 1.9.69 Korsør,
1.10.72 København.
- Madsen, Leif Waldemar Foged*, f. 13.7.45.
1.8.62. 1.8.67 TA i København, 1.4.68
Odense, 1.7.69 TA 9.
- Madsen, Leo*, f. 1.5.40. 1.6.57. 1.6.62 TA i Kø-
benhavn, 1.10.68 OTA, 1.7.69 OTA 17,
1.2.70 TCO.
- Madsen, Mads Christian*, f. 21.9.40. 1.6.57.
1.6.62 TA i Lemvig, 29.6.62 Frederiksværk,
1.2.65 Horsens, 1.10.68 OTA, 1.7.69 OTA
17.

- Madsen, Mads Ørum*, f. 28.4.36. 1.5.64. 1.5.66 TB i København, 1.7.69 TB 3, 1.8.70 OTB 5.
- Madsen, Marius*, f. 17.6.19. 1.3.37. 1.7.43 TA i Marstal, 1.2.45 Odense, 1.5.45 Marstal, 1.3.46 Nakskov, 1.7.53 Fredericia, 1.4.55 t.jg. OTA i Ålborg, 1.4.56 OTA, 1.10.61 TK i Randers, 1.4.68 fg. VTI, 1.4.69 VTI, 1.7.69 VTI 24, 1.8.70 VTI 25.
- Madsen, Ole*, f. 12.6.24. 1.2.47. 1.2.49 GD, 1.4.52 GB, 1.4.64 GOB, 1.4.68 fg. TBF i Padborg, 1.7.69 fg. TBF 7, 1.11.69 TBF 7, 1.4.71 TBF 8.
- Madsen, Ole Finn*, f. 2.5.39. 1.10.64. 1.10.66 TPB i Århus, 1.3.69 TB, 1.7.69 TB 3, 1.6.72 OTB 5.
- Madsen, Ole Lorentsen*, f. 6.5.38. 1.8.55. 1.8.60 TA i København, 1.7.68 OTA, 1.7.69 OTA 17, 1.12.72 TK 20.
- Madsen, Oskar Arnold*, f. 10.3.18. 20.12.41–31.1.49 i Tgk., 1.2.49 TB i København, 1.3.57 Kolding, 1.8.57 OTB 2, 1.10.64 TBF, 1.7.69 TBF 8, 1.4.71 TVM 10.
- Madsen, Peder Svend Oluf*, f. 19.2.27. 1.9.44. 1.9.49 TA i Odense, 1.10.49 Maribo, 1.2.53 Vejle, 1.12.59 OTA, kt., 1.6.63 Vejle, 1.11.65 fg. TK, 1.12.65 TK, 1.7.69 TK 21, 1.4.71 VII 24.
- Madsen, Poul Georg*, f. 28.9.16. 1.6.35. 1.6.41 TA i I.f.O., 1.7.41 Silkeborg, 1.1.46 Helsingør, 1.6.54 t.jg. OTA, 1.4.55 OTA, 1.4.62 TK, 1.11.68 fg. TI 23 i Kalundborg, 1.3.69 TI 23, 1.7.69 TI 29, 1.11.72 DT 7.
- Madsen, Sten*, f. 5.3.43. 1.8.59. 1.8.64 TA i København, 1.7.69 TA 9, 1.5.70 TA 11, 1.8.70 D.f.T., 1.11.70 OTA 17, 1.10.71 Randers.
- Madsen, Svend Carl Johannes*, f. 21.5.08. 1.7.38. 1.7.40 TB i København, 1.5.46 OTB 2, 1.6.49 OTB 1, 1.7.54 t.jg. TVM 2, 1.6.55 TVM 2, 1.5.57 Kb. Lufth. Tfv., 1.7.57 TVM 1, 1.4.61 OTVM, 1.8.63 fg. TPAM, 1.4.64 TPAM, 1.4.68 fg. TPAM 18, 1.12.68 DT 5, 1.3.69 TPAM 18, 1.7.69 TPAM 20.
- Madsen, Svend Kristian*, f. 29.3.39. 1.8.56. 1.8.61 TA i København, 1.7.68 OTA, 1.7.69 OTA 17.
- Madsen, Svend Peter*, f. 5.1.12. 1.6.30. 1.6.36 TA i Nakskov, 1.2.37 Maribo, 1.2.39 Præstø, 1.7.41 Næstved, 1.6.50 OTA, kt., 1.11.53 Næstved, 1.7.58 TK, kt., 1.9.61 Næstved, 1.7.69 TK 22.
- Madsen, Tage Flemming*, f. 27.2.41. 1.8.59. 1.8.64 TA i København, 1.7.69 TA 9, 1.6.70 OTA 17.
- Madsen, Tage Viggo*, f. 3.4.35. 1.7.60. 1.7.62 GB, 1.4.69 TB i Padborg, 1.7.69 TB 3, 1.1.70 OTB 5, 1.4.71 TBF 7.
- Madsen, Torben*, f. 13.10.43. 1.8.60. 1.8.65 TA i København, 1.7.69 TA 9 i Vejle, 1.4.71 OTA 17.
- Madsen, Werner Christian*, f. 14.12.38. 1.5.62. 1.5.64 GB, 1.4.69 TB i Padborg, 1.7.69 TB 3, 1.3.70 OTB 5, 1.4.71 TBF 7.
- Madsen, Werner Nistrup*, f. 2.12.20. 1.3.39. 1.3.45 TA i I.f.T., 1.10.49 København, 1.7.55 t.jg. OTA, 1.7.56 OTA, 1.3.59 Prøvesaml. og Fakt., 1.8.62 fg. TK, 1.4.63 TK, 1.4.65 VTI i D.f.T., 1.11.68 fg. TI 25 i Helsingør, 1.3.69 TI 25, 1.7.69 TI 34.
- Madsen-Østerbye, Frederik Alexander Nyboe*, f. 25.3.16. 1.6.32. 1.4.40 TA i Skagen, 1.2.41 Odense, 1.11.48 O.f.Ø., 1.12.52 t.jg. OTA, 1.2.53 København, 1.8.53 OTA, 1.6.58 TK, 1.4.60 VTI ved Pakhusforv., 1.3.66 TKS 23 ved Tb. Spbkt., 1.6.68 TI 23 i D.f.T., 1.4.68 fg. TI 25, 1.4.69 TI 25, 1.7.69 TI 34, 1.6.71 DT 2.
- Magnussen, Egon*, f. 25.8.26. 1.1.43. 1.1.48 TA i I.f.O., 1.12.50 u.f.n., 1.6.51 TA i I.f.T., 1.9.54 revafd., 1.5.59 OTA, 1.4.65 2. Trevkt., 1.8.65 TK, 1.7.69 TK 20, 1.2.70 DT 9, 1.3.72 København, 1.2.73 VTI 24 ved DT 1.
- Magnussen, Jens Aage*, f. 6.6.38. 1.5.55. 1.6.60 TA i Århus, 1.9.60 Ikast, 1.7.63 Kolding, 1.2.67 Fredericia, 1.7.68 OTA, 1.7.69 OTA 17, 1.9.72 TK 20.

- Mai, Alfred Thaisen*, f. 1.10.26. 1.2.49. 1.2.51 GD, 1.4.52 GB, 1.4.64 GOB, 1.4.69 OTB i Padborg, 1.7.69 OTB 5, 1.11.69 TBF 7.
- Malling, Lizzi Karen*, f. Sørensen 23.10.27. 1.5.44. 1.11.48 kontorist i København, 1.5.53 KA 2, 1.7.55 tjt. KA 1, 1.4.57 KA 1, 1.11.61 3. Finsp., Færøpost, 1.7.66 Tk. Centralpost-bygn., 1.7.68 AS(O), 1.9.72 OA(O), 15.12.72 DT 3.
- Malling, Poul Erik*, f. 27.6.47. 1.8.64. 1.8.69 TA 9 i København.
- Malmgaard, Virgo Junius Christian*, f. 2.3.12. 1.7.29. 1.4.36 TA i Ålborg, 1.5.36 Hjørring, 1.1.40 Ålborg, 1.4.49 OTA i Løgstør, 1.6.53 Århus, 1.5.57 tjt. TK i Herning, 1.4.58 TK, 1.8.62 fg. VTI i Holstebro, 1.4.63 VTI, 1.6.64 TF 21 i Struer, 1.4.69 VTI i Holstebro, 1.7.69 VTI 27.
- Marcher, Henning Sejer*, f. 12.5.19. 1.4.36. 1.6.43 TA i Rønne, 1.11.48 Helsingør, 1.10.54 tjt. OTA i Odense, 1.4.56 OTA, 1.11.57 København, 1.12.60 Kb. Lufth. Tfv., 1.4.61 TK, 1.7.68 fg. OTK i København, 1.3.69 VTI, 1.5.69 DT 10, 1.7.69 VTI 25.
- Marchman, Svend Aage*, f. 29.11.18. 1.3.37. 1.3.43 TA i Svaneke, 1.1.46 København, 1.4.55 tjt. OTA, 1.6.55 OTA, 1.7.61 Rønne, 1.8.62 fg. TK, 1.3.63 TK, 1.4.68 fg. TI 23, 1.3.69 TI 23, 1.7.69 TI 30.
- Marcuslund, Henning Skytte*, f. 30.12.36. 15.9.61. 1.10.63 TB i København, 1.12.64 Odense, 1.7.69 TB 3, 1.3.70 OTB 5, 1.4.71 TBF 7.
- Marcussen, Aage Hansen*, f. 6.5.39. 1.7.62. 1.7.64 GB, 1.4.69 TB i Padborg, 1.7.69 TB 3, 1.3.70 OTB 5, 1.4.71 TBF 7.
- Marcussen, Jens Hansen*, f. 30.7.23. 1.10.46–28.2.54 i Tgk., 1.3.54 TB i København, 1.3.63 fg. TBF i Kb. Lufth. Tfv., 1.4.63 TBF, 1.4.68 fg. TVM, 1.12.68 DT 5, 1.2.69 TVM, 1.7.69 TVM 10, 1.4.71 OTVM 13.
- Marcussen, Jørgen Groes*, f. 5.11.36. 1.5.55. 1.6.60 TA i I.f.T., 1.4.63 2. Finsp., 1.11.65 3. Finsp., 1.7.68 OTA, 1.1.69 DT 10, 1.7.69 OTA 17, 1.7.72 TK 20.
- Mariendal, Finn Rothemejer*, f. 19.12.43. 1.8.61. 1.8.66 TA i København, 1.7.69 TA 9, 1.8.71 OTA 17.
- Mariendal, Jette*, f. Joost 20.10.46. 1.8.66. 1.8.71 TA 9 i København.
- Marker, Peter Berg*, f. 10.1.34. 1.4.58. 1.4.60 TB i København, 1.10.60 Rønne, 1.4.68 fg. TBF, 1.2.69 TBF, 1.7.69 TBF 7, 1.4.71 TBF 8.
- Markussen, Hans Peter*, f. 13.8.38. 1.1.63. 1.1.65 GB, 1.4.69 TB i Padborg, 1.7.69 TB 3, 1.3.70 OTB 5, 1.2.72 TBF 7.
- Marquard, Erik Luno Julius Sophus*, f. 19.12.12. 1.6.30. 1.1.37 TA i København, 1.6.50 tjt. OTA, 1.10.51 OTA, 1.9.57 tjt. TK, 1.4.58 TK, 1.7.65 OTK ved Jernb. Tk., 1.12.68 DT 6, 1.3.69 VTI, 1.7.69 VTI 24, 1.10.70 DT 3, 1.4.71 DT 4.
- Marquardsen, Uwe Emanuel*, f. 16.7.41. 15.11.64. 1.12.66 TPB i København, 1.3.69 TB, 1.2.71 Svendborg, 1.7.69 TB 3, 1.11.72 OTB 5.
- Martens, Edel Othilie*, f. Olesen 18.7.23. 1.1.46. 1.1.48 kontorist i I.f.T., 1.3.50 Skagen, 1.7.50 TE, 1.6.53 TA i København, 1.11.60 O.f.K., Bevktl., 1.6.64 OTA, 1.5.69 København, 1.7.69 OTA 17, 1.4.71 TK 20 ved DT 2, 1.9.72 TK 21.
- Martins, Arne*, f. 16.8.33. 1.11.60. 1.11.62 TB i København, 1.1.65 styrmand på insp.skib i Vordingborg, 1.2.67 FPF, 1.11.68 fg. OTVM i Nykøbing F., 1.3.69 OTVM, 1.7.69 OTVM 13, 1.10.72 Næstved.
- Mathiasen, Hans Ipsen*, f. 9.4.38. 1.9.60. 1.9.62 TPB i København, 1.4.68 fg. TPF, 1.3.69 TBF, 1.7.69 TBF 7, 1.12.72 TBF 8.
- Mathiesen Holger*, f. 15.2.17. 1.11.42. 1.11.44 GE, 1.4.46 GD, 1.4.50 GO, 1.4.52 GOB, 1.1.61 VM 7, 1.6.63 VM 10, 1.4.69 TVM i Padborg, 1.7.69 TVM 10.
- Mathisen, Poul Jarck Hansen*, f. 14.3.26. 1.1.43. 1.1.48 TA i København, 1.1.59 OTA, 1.8.64 fg. TK, 1.10.64 TK, 1.7.69 TK 21, 1.4.71 VTI 24 ved DT 2.

- Mattesen, Christian Tjørnelund*, f. 22.3.31. 1.8.53. 1.8.55 GB, 1.8.68 GOB, 1.4.69 OTB, 1.7.69 OTB 5, 1.12.72 TBF 7.
- Mattesen, Ellen Inga*, f. Møllesøe 25.8.16. 1.8.59 KOF i I.f.Ø.S., 1.4.63 AS(O) i 1. Finsp., 1.4.71 OA(O) ved DT 9.
- Matthiesen, Heinrich Lorenz*, f. 7.11.21. 1.10.43. 1.12.45 GE, 1.4.46 GD, 1.4.51 GO, 1.4.52 GOB, 1.8.61 VM 7, 1.4.66 VM 10, 1.4.69 TVM i Padborg, 1.7.69 TVM 10.
- Matthiesen, Svend Aage*, f. 14.7.36. 1.1.61. 1.1.63 TB i København, 15.10.66 Haderslev, 1.7.69 TB 3, 1.1.70 OTB 5, 1.4.71 TBF 7.
- Matthiesen, Thomas*, f. 21.1.33. 1.6.56. 1.6.58 TB i Gedser, 1.6.61 Padborg, 1.7.66 fg. TBF, 1.2.67 TBF, 1.7.69 TBF 8, 1.4.71 TVM 10.
- Mauritzen, Kaj*, f. 26.3.40. 1.4.62. 1.4.64 GB, 1.4.69 TB i Padborg, 1.7.69 TB 3, 1.3.70 OTB 5, 1.4.71 TBF 7.
- Mauritzen, Malcom Wind*, f. 18.5.15. 1.6.33. 1.6.39 TA i Odense, 1.2.40 I.f.Ø.S., 1.4.48 Kb. Lufth. Tfv., 1.3.52 I.f.T., 1.5.53 tjg. OTA i København, 1.10.53 OTA, 1.8.56 I.f.O., 1.6.59 TK i København, 1.9.62 O.f.K., Bevktl., 1.6.66 VTI i København, 1.11.68 fg. TI 23, 1.1.69 DT 10, 1.3.69 TI 23, 1.7.69 TI 29, 1.9.70 abf. TI 34 ved DT 2, 1.4.71 DT 3, 1.10.71 TI 34.
- Meck, Vagn Johansen*, f. 1.12.45. 1.8.62. 1.8.67 TA i Sorø, 1.4.68 Haderslev, 1.7.69 TA 9.
- Meier, Ellen Hedvig Augusta*, f. 22.9.25. 1.8.42. 1.5.47 kontorist i Roskilde, 1.10.48 Vordingborg, 1.8.50 København, 31.5.51 afsked efter ansøgning, 1.2.55 kontorist i I.f.T., 1.12.55 Roskilde, 1.4.57 tjg. KA 2, 1.12.57 KA 2, 1.6.58 I.f.Ø.S., 1.4.62 KA 1, 1.4.63 1. Finsp., 15.4.64 Prøvesaml. og Fakt., 1.4.65 D.f.T., 1.10.69 DT 10, 1.7.69 KA 12, 1.11.70 OKA 15, 1.4.71 OKA 17 ved DT 11.
- Meier, Yrsa Lillian*, f. 4.5.24. 1.7.61 KOF i Prøvesaml. og Fakt., 1.4.65 D.f.T., 1.4.68 OA (O).
- Mejlby, Agnete Christine*, f. Saxtorph 11.5.17. 19.8.47. 1.9.49 kontorist i København, 1.7.51 Revafd., 1.9.55 tjg. KA 2 i I.f.T., 1.5.57 KA 2, 1.10.59 u.f.n., 1.10.60 KA 2 i I.f.T., 1.2.61 KA 1 ved Prøvesaml. og Fakt., 1.6.64 3. Finsp., 1.4.68 fg. OKA, 1.1.69 DT 10, 1.3.69 OKA, 1.7.69 OKA 17, 1.12.70 Helsingør.
- Melchior, Emil Henrik*, f. 24.11.09. 1.8.28. 1.8.34 TA i Helsingør, 1.10.34 Slagelse, 2.6.36 til midl. tjeneste i Dept., 1.7.47 tjg. OTA i København, 1.6.48 I.f.T., 1.7.49 OTA, 1.11.52 I.f.Ø.S., 1.6.54 tjg. TK i I.f.O., 1.4.56 TK, 1.8.62 fg. VTI i 4. Finsp., 1.4.63 VTI i 3. Finsp., 1.1.65 TI 23, 1.11.68 fg. TI 25, 1.1.69 DT 10, 1.3.69 TI 25, 1.5.69 TI 25 ved DT 9, 1.7.69 TI 34.
- Melchiorsen, Anton Deth*, f. 29.11.34. 18.6.56. 1.7.58 TB i Helsingør, 1.4.68 fg. TBF, 1.2.69 TBF, 1.7.69 TBF 7, 1.4.71 TBF 8.
- Melchiorsen, Ernst Viggo*, f. 11.10.15. 15.5.47. 1.6.49 TB i Frederikshavn, 1.4.54 OTB 2, 1.7.61 TBF, 1.4.66 TVM, 1.4.68 fg. TPAM 15, 1.3.69 TPAM 15, 1.7.69 TPAM 17.
- Melchiorsen, Eyvind*, f. 28.5.33. 1.6.51. 1.6.56 TA i København, 1.8.58 Ringsted, 1.10.62 OTA i Hjørring, 1.4.68 Frederikshavn, 1.7.69 OTA 17, 1.9.69 TK 20, 1.4.71 TK 21.
- Meulengracht, Karen Louise*, f. 23.10.05. 1.12.30. 1.4.37 kontorist i Ålborg, 1.5.44 u.f.n., 1.11.44 kontorist i Ålborg, 1.8.46 KA 2, 1.4.53 KA 1, 1.4.62 OKA, 1.7.69 OKA 17, 6.7.71 FM 2.
- Meyer, Frede Georg*, f. 15.9.15. 15.6.43. 1.12.45 TB i København, 1.4.46 Næstved, 1.3.50 OTB 2, 1.6.53 TA, 1.8.53 Nysted, 1.9.62 OTA, 1.6.68 Svendborg, 1.4.68 fg. TK, 1.5.69 TK, 1.7.69 TK 20, 1.9.70 TK 21.
- Meyer, Søren Eli*, f. 16.7.26. 15.3.46. 1.10.53 TPB på Kb. Tb., 1.1.58 TPF 2, 1.4.63 TPF 1, 1.10.66 fg. TPHM 10, 1.2.67 TPHM 10, 1.12.68 København, 1.3.69 TVM, 1.7.69 TVM 10.
- Meyer, Tellef*, f. 19.2.34. 1.4.63. 1.4.65 TB i København, 1.4.69 Nykøbing F., 1.7.69 TB 3, 1.3.70 OTB 5, 1.4.71 TBF 7.
- Michaelsen, Jens Erik*, f. 23.1.33. 1.8.49. 1.8.54 TA i København, 23.10.54 Hillerød, 1.5.55 København, 1.9.62 OTA, 1.4.65 D.f.T.,

- 1.5.69 TK i København, 1.7.69 TK 20, 10.6.71 DT 1, 1.4.71 TK 21.
- Micheelsen, Christian Getreuer*, f. 6.7.22, 1.3.40. 1.4.46 TA i Nykøbing S., 1.11.48 København, 1.2.55 Randers, 1.10.57 tjt. OTA i København, 1.4.58 OTA, 1.8.62 fg. TK, 1.4.63 TK, 1.7.65 Ålborg, 1.7.69 TK 22, 18.3.70 abf. VTI 24, 1.2.71 VTI 24.
- Michelsen, Helge Vilhelm*, f. 3.11.07. 1.4.47 toldpakhusarb. på Københavns tb., 1.4.64 OTPB, 1.12.68 København, 1.3.69 OTB, 1.7.69 OTB 5.
- Michelsen, Jytte*, f. *Støhr* 14.9.42. 1.5.59. 1.6.64 TA i Hobro, 1.9.64 Århus, 1.1.67 Odense, 1.7.69 TA 9, 1.4.71 OTA 17, 1.5.72 ekstraordinær tj.frihed.
- Midtgaard, Johannes Jensen*, f. 6.5.49. 1.8.67. 1.8.72 TA 9 i Helsingør.
- Mikkelsen, Oluf Vestergaard*, f. 23.11.35. 15.7.52. 1.8.57 TA i Vejle, 10.8.57 Struer, 1.4.65 OTA, 1.4.68 Holstebro, 1.7.69 OTA 17, 1.4.71 TK 20, 1.10.71 TK 21.
- Mikkelsen, Poul Henning*, f. 19.8.31. 1.8.48. 1.8.53 TA i Køge, 26.10.53 København, 1.9.62 OTA, 1.4.65 D.f.T., 1.4.68 fg. TK, 1.5.69 TK, 1.7.69 TK 20, 1.9.70 TK 21, 1.4.71 TK 22.
- Mikkelsen, Preben Frank*, f. 18.3.25. 1.1.43. 1.1.48 TA i Ringkøbing, 26.4.48 København, 1.2.49 Odense, 1.2.53 Præstø, 1.12.56 Fredericia, 1.1.59 OTA, 1.4.65 TK, 21.4.69 abf. VTI 24, 1.7.69 TK 22, 1.9.69 VTI 24.
- Mikkelsen, Svend Harry*, f. 2.12.33. 1.8.60. 1.8.62 TB i København, 1.6.63 Rødbyhavn, 1.7.69 TB 3, 1.1.70 OTB 5, 1.4.71 Næstved, 1.4.71 TBF 7, 1.4.71 OTVM 13.
- Mikkelsen, Willy*, f. 27.3.11. 1.8.28. 1.4.35 TA i Ribe, 1.2.37 Ålborg, 1.4.49 OTA, 1.10.56 Prøvesaml. og Fakt., 1.4.57 tjt. TK, 1.4.58 TK, 1.8.62 fg. VTI i Viborg, 1.4.63 VTI, 1.6.66 TKS 23 i Odense, 1.4.68 fg. TI 25, 1.2.69 DTC 26 i Fredericia, 1.7.69 DTC 36.
- Milo, Inger*, f. *Tejlø* 11.12.42. 1.8.59. 1.7.61 TE i København, 1.8.64 TA, 1.6.69 Køge, 1.10.69 AS(O) i Ringsted, 31.3.71 afsked efter ansøgning, 1.6.72 TA 9 i Køge, 1.9.72 OTA 17.
- Milo, Kai Erik*, f. 17.12.38. 1.8.56. 1.8.61 TA i København, 1.7.68 OTA, 1.6.69 Køge, 1.7.69 OTA 17.
- Minddal, Jørgen Peter*, f. 19.9.38. 1.8.55. 1.8.60 TA i København, 1.6.63 Rødbyhavn, 1.4.65 OTA i Nykøbing S., 1.10.68 Odense, 1.7.69 OTA 17, 1.7.71 OTA 19, 1.4.71 TK 20, 1.2.72 TK 21.
- Mogensen, Aage Algren*, f. 1.9.20. 1.5.46. 1.5.48 GD, 1.4.52 GB, 1.9.55 GOB, 1.9.63 VM 7, 1.4.69 TBF i Sønderborg, 1.7.69 TBF 8, 1.4.71 TVM 10.
- Mogensen, Erik Lynge*, f. 22.10.28. 1.1.53. 1.1.55 GB, 1.4.68 GOB, 1.4.69 OTB Padborg, 1.7.69 OTB 5, 1.4.71 TBF 7.
- Mogensen, Finn Agner*, f. 16.8.35. 1.8.63. 1.8.65 TB i København, 1.7.69 TB 3, 1.3.70 OTB 5, 1.1.72 TBF 7.
- Mogensen, Helge*, f. 14.10.25. 1.4.53. 1.4.55 TB i Gedser, 1.9.55 Ålborg, 1.5.65 TBF, 1.4.68 fg. TVM, 1.1.69 TVM lds., 1.7.69 TVM 10, 1.4.71 OTVM 13.
- Mogensen, Karlo*, f. 18.10.32. 1.3.56. 1.3.58 TB i København, 1.1.64 Vejle, 1.7.69 TB 3, 1.1.70 OTB 5, 1.6.70 TBF 7, 1.4.71 TBF 8.
- Mogensen, Ole Smidt*, f. 19.8.34. 15.5.61. 1.6.63 TB i Neksø, 1.8.67 fg. TBF i Allinge, 1.5.68 TBF, 1.12.68 fg. TVM, 1.1.69 TVM lds., 1.7.69 TVM 10, 1.4.71 OTVM 13.
- Mohamed, Hanne Bodil*, f. *Jensen* 30.8.42. 1.8.62 KOF i Næstved, 1.4.71 OA(O).
- Moldt, Erik*, f. 11.10.37. 15.3.63. 1.4.65 GB, 1.4.69 TB i Padborg, 1.7.69 TB 3, 1.3.70 OTB 5, 1.9.72 TBF 7.
- Molvær, Hasse Harry Kongshaug*, f. 3.10.46. 1.8.63. 1.8.68 TA i Kolding, 1.7.69 TA 9.
- Moos, Erik*, f. 14.11.36. 1.8.55. 1.8.60 TA i København, 1.7.68 OTA, 1.7.69 OTA 17, 1.9.72 TK 20.
- Mortensen, Aksel Gunnar*, f. 27.5.31. 1.2.55. 1.2.57 GB, 1.4.69 TB i Padborg, 1.7.69 TB 3, 1.1.70 OTB 5, 1.4.71 TBF 7.

- Mortensen, Benny*, f. 13.6.38. 1.7.63. 1.7.65 TB i Rødbyhavn, 1.7.69 TB 3, 1.3.70 OTB 5, 1.4.71 Nykøbing F., 1.11.71 TBF 7.
- Mortensen, Børge Poul*, f. 13.5.28. 1.4.54. 1.4.56 TB i Bandholm, 1.4.68 fg. TBF, 1.2.69 TBF, 1.7.69 TBF 7, 1.3.70 TVM 10, 1.7.71 Nykøbing F.
- Mortensen, Carl Peter Johan*, f. 13.10.03. 1.1.20. 1.1.26 TA i Kalundborg, 1.2.27 Odense, 1.2.31 København, 1.1.37 Århus, 1.8.41 OTA i Middelfart, 1.6.47 TK, 1.3.51 Århus, 1.9.58 OTK i Esbjerg, 1.10.62 fg. VTI, 1.4.63 VTI, 1.7.69 VTI 27.
- Mortensen, Hans Günther Schmidt*, f. 23.8.31. 1.12.53, 1.12.55 GB, 1.4.69 TB i Padborg, 1.7.69 OTB 5, 1.4.71 TBF 7.
- Mortensen, Helge*, f. 13.3.36. 1.8.53. 1.8.58 TA i Tønder, 1.6.61 Nakskov, 1.4.62 Hillerød, 1.5.64 Odense, 1.2.65 Vejle, 1.11.65 OTA i Rødbyhavn, 1.7.69 OTA 17, 1.10.69 Skive, 1.4.71 TK 20, 1.9.72 TK 21.
- Mortensen, Jens Christian Jeelsmark*, f. 7.9.23. 1.1.42. 1.1.47 TA på Samsø, 1.6.49 Middelfart, 1.4.58 OTA, 1.4.64 TK, 1.7.69 TK 21, 1.9.69 Fredericia.
- Mortensen, John Erling*, f. 23.12.36. 1.11.64. 1.11.66 TB i København, 1.7.69 TB 3, 1.6.72 OTB 5.
- Mortensen, Jørgen Henning*, f. 16.7.33. 1.4.59. 1.4.61 TB i København, 1.4.68 fg. TBF, 1.2.69 TBF, 1.7.69 TBF 7.
- Mortensen, Kay*, f. 3.4.22. 1.8.47. 1.8.49 TB i København, 1.7.54 OTB 2, 1.9.59 fg. TBF, 1.4.60 TBF, 1.4.66 TVM, 1.4.68 fg. OTVM, 1.3.69 OTVM, 1.7.69 OTVM 14, 5.11.69 DT 3.
- Mortensen, Kjeld*, f. 31.7.38. 1.8.55. 1.8.60 TA i København, 1.2.66 OTA i Thisted, 1.7.69 OTA 17, 1.4.71 TK 20, 1.11.72 TK 21.
- Mortensen, Knud*, f. 13.10.30. 1.7.47. 1.7.52 TA på Samsø, 1.6.53 København, 1.6.54 Samsø, 1.2.57 Vejle, 1.2.59 Horsens, 1.5.62 OTA, 1.4.68 fg. TK, 1.5.69 TK, 1.7.69 TK 21, 1.2.72 VTI 24.
- Mortensen, Kurt Wercker*, f. 25.5.37. 1.8.54. 1.8.59 TA i Ringsted, 29.8.59 Holbæk, 1.2.67 Kolding, 1.3.67 OTA, 1.7.69 OTA 17, 1.12.71 TK 20.
- Mortensen, Lis Keller*, f. Hansen 4.7.41. 1.8.58. 1.8.63 TA ved Frilagerets Tfv., 1.12.68 DT 3, 1.7.69 TA 9, 1.10.69 OTA 17, 17.11.70 TCO.
- Mortensen, Ove*, f. 7.8.36. 1.7.61. 1.7.63 GB, 1.4.69 TB i Padborg, 1.7.69 TB 3, 1.3.70 OTB 5, 1.4.71 TBF 7.
- Mortensen, Peder Vindfeld*, f. 22.9.27. 1.7.50. 1.7.52 GB, 1.7.66 GOB, 1.4.69 OTB i Padborg, 1.7.69 OTB 5, 1.4.71 TBF 7.
- Mortensen, Poul Højen*, f. 31.1.33. 1.6.50. 1.6.55 TA i København, 1.9.62 OTA i 4. Finsp., 1.4.63 3. Finsp., 1.1.69 DT 10, 1.7.69 OTA 17, 1.9.69 TK 20, 1.4.71 TK 21.
- Mortensen, Sigurd Jon*, f. 6.5.37. 1.5.56, 1.6.62 TA i København, 1.4.65 Kb. Lufth. Tfv., 1.10.68 OTA, 1.12.68 DT 5, 1.7.69 OTA 17.
- Mortensen, Steen Flemming Ehrenreich*, f. 8.3.44. 1.8.61. 1.8.66 TA i København, 1.6.68 Holstebro, 1.7.69 TA 9, 1.8.71 OTA 17.
- Mortensen, Thorvald Axel*, f. 2.2.12. 1.7.29. 1.3.36 TA i Varde, 1.2.37 Kolding, 1.2.39 Esbjerg, 1.2.41 Herning, 1.2.44 Horsens, 1.4.50 OTA, 1.4.58 TK, 1.7.69 TK 22, 1.2.70 abf. VTI 24, 1.12.70 VTI 24, 1.8.71 VTI 27.
- Mose, Peter Pedersen*, f. 17.5.19. 1.3.45. 1.3.47 TB i Skagen, 1.8.51 OTB 2, 1.4.58 TBF, 1.4.67 fg. TVM, 1.6.67 TVM, 1.7.69 TVM 10, 1.4.71 OTVM 13.
- Mose, Sigurd Olaf Mourits*, f. 20.3.15. 1.4.45. 1.4.47 pakhusarb. i Odense, 1.9.53 TPF 2 i Hobro, 1.4.60 TPF 1 i Kolding, 1.1.65 TPHM 10 i Vejle, 1.2.67 fg. TPHM 12 i Kolding, 1.3.68 TPHM 12, 1.4.68 fg. OTVM, 1.3.69 OTVM, 1.7.69 OTVM 13, 1.11.72 OTVM 14.
- Muff, Hans Adolf*, f. 27.12.24. 1.1.42. 1.1.47 TA i Ringkøbing, 1.9.47 Esbjerg, 1.4.58 OTA, 1.12.62 fg. TK i Nakskov, 1.4.63 TK, 1.4.68 fg. VTI i Esbjerg, 1.4.69 VTI, 1.7.69 VTI 24, 1.6.71 VTI 25, 1.2.73 abf. TI 29 i Kalundborg.

- Munkholm, John Erhard*, f. 13.12.32. 1.8.57. 1.8.59 TPB i København, 1.12.60 RE, 1.4.64 MN, 1.3.69 TVM, 1.7.69 TVM 10.
- Munkholm, Otto Ewald*, f. 15.9.09. 1.5.36. 1.5.38 pakhusarb. i Århus, 1.10.43 København, 1.7.49 TPF 2, 1.4.58 TPF 1, 1.9.58 TPHM 10, 1.4.68 fg. OTVM, 1.3.69 OTVM, 1.7.69 OTVM 13, 5.11.69 DT 3.
- Munkholm, Verner*, f. 31.12.38. 15.6.56. 1.7.61 TA i København, 1.2.62 Prøvesaml. og Fakt., 1.4.65 D.f.T., 1.7.68 OTA, 1.7.69 OTA 17, 1.2.72 OTA 19.
- Musiat, Franz Benjamin*, f. 30.10.26. 15.5.52. 1.6.54 TB i København, 1.7.59 Vejle, 1.10.63 TBF i Horsens, 1.7.69 TBF 8, 1.12.69 TVM 10, 1.4.71 OTVM 13.
- Møhl, Johannes*, f. 18.5.36. 1.8.53. 1.8.58 TA i København, 15.2.60 Padborg, 1.10.64 Kruså, 1.6.66 OTA, 1.7.69 OTA 17, 1.11.71 Sønderborg, 1.9.71 TK 20.
- Mølgaard, Kaj Tage*, f. 24.1.11. 1.7.29. 1.7.35 TA i Tønder, 1.7.36 Struer, 1.11.41 Odense, 1.9.49 tjg. OTA, 1.7.53 OTA, 1.4.58 TK, 1.1.66 OTK, 1.4.66 VTI, 1.7.69 VTI 25.
- Møller, Aage*, f. 30.9.41. 1.2.65. 1.2.67 TB i København, 1.1.69 Randers, 1.7.69 TB 3, 1.12.72 OTB 5.
- Møller, Asger*, f. 27.1.06. 1.3.34. 1.3.36 TB i Nakskov, 1.12.38 Korsør, 1.6.42 Svendborg, 1.6.45 OTB 2, 1.2.47 OTB 1 i Helsingør, 1.8.52 TVM 2 i Bøgeskov, 1.1.65 TVM 1 i Hvide Sande, 1.7.69 TVM 10.
- Møller, Bent*, f. 10.5.22. 1.3.40. 1.4.46 TA i Skive, 1.11.46 Helsingør, 1.4.56 tjg. OTA i Sorø, 1.4.58 OTA, 1.6.60 Skive, 1.8.62 fg. TK, 1.4.63 TK, 1.7.69 TK 22, 1.9.70 abf. VTI 24, 1.4.71 VTI 24
- Møller, Birte Høg*, f. Jensen 3.10.22. 1.4.40. 1.4.46 kontorist i Odense, 1.5.47 u.f.nr., 30.4.48 afsked efter ansøgning, 1.4.71 KA(O) i Odense, 1.4.72 AS(O), 1.9.72 OA(O).
- Møller, Bjørn*, f. 13.8.39. 1.8.58. 1.8.63 TA i København, 1.7.69 TA 9, 1.10.69 OTA 17, 1.2.70 D.f.T.
- Møller, Carl Otto*, f. 27.11.18, 1.10.45. 1.10.47 GD, 1.4.52 GB, 1.8.52 GOB, 1.7.62 VM 7, 1.4.69 TBF i Padborg, 1.7.69 TBF 8, 1.12.70 TVM 10.
- Møller, Christen Damgaard*, f. 1.7.29. 1.8.47. 1.8.52 TA i Roskilde, 1.1.61 OTA i Slagelse, 1.7.66 TK i Fåborg, 1.4.68 Svendborg, 1.7.69 TK 21, 1.6.71 VTI 24.
- Møller, Esther Marie*, f. Christiansen 23.4.07. 1.7.26. 1.10.31 kontorist i O.f.K., 1.4.40 tjg. KA 2 i I.f.O., 1.4.42 KA 2 i I.f.T., 1.2.43 I.f.O., 1.4.48 KA 1 i København, 1.1.49 u.f.n., 1.10.50 KA 1 i København, 1.7.66 fg. OKA ved Tk. Centralpostbyg., 1.1.67 OKA, 1.12.68 DT 7, 1.7.69 OKA 17.
- Møller, Georg, Christoffer*, f. 30.9.44. 1.8.62. 1.8.67 TA i København, 1.7.69 TA 9, 1.2.70 D.f.T., 1.4.71 TA 11, 1.11.72 OTA 17.
- Møller, Gunner Børge*, f. 14.1.20. 1.3.37. 1.2.44 TA i Silkeborg, 1.2.47 Åbenrå, 1.2.49 København, 1.4.55 tjg. OTA, 1.7.55 OTA, 1.6.61 fg. TK i Eftersøgningstj., 1.6.62 TK i Kb. Lufth. Tfv., 1.8.63 fg. OTK, 1.4.64 OTK, 1.12.68 DT 5, 1.3.69 VTI, 1.7.69 VTI 24, 1.2.71 abf. VTI 24–25–27, 1.12.71 VTI 27.
- Møller, Hans Karl*, f. 2.1.31. 1.6.48. 1.6.53 TA i København, 1.4.55 I.f.T., 1.9.62 OTA i 4. Finsp., 1.4.63 3. Finsp., 1.4.68 fg. TK, 1.1.69 DT 10, 1.5.69 TK, 1.7.69 TK 20, 1.6.70 TK 21, 1.4.71 DT 9.
- Møller, Ivar Bjerg*, f. 28.2.18. 1.3.37. 1.3.43 TA i København, 1.4.43 revafd., 1.1.45 Roskilde, 1.1.46 København, 1.5.50 Korsør, 1.6.54 OTA i Silkeborg, kt., 1.7.59 Silkeborg, 1.4.62 TK, 1.4.68 fg. TI 25 i Haderslev, 1.3.69 TI 25, 1.7.69 TI 34.
- Møller, Jens Ove*, f. 2.2.47. 1.8.64. 1.8.69 TA 9 i Århus, 1.3.73 TA 11.
- Møller, Jytte Birgit*, f. Kristensen 25.5.43. 1.8.60, 1.8.65 TA i 3. Finsp., 1.1.69 DT 10, 1.7.69 TA 9, 1.4.71 OTA 17.
- Møller, Jørgen Ege*, f. 14.9.37. 1.5.55. 1.6.60 TA i Tønder, 1.8.65 OTA i Frederikssund, 1.7.69 OTA 17, 1.10.69 Kolding, 1.4.71 TK 20, 1.9.72 TK 21.

- Møller, Niels Christian Jørgen*, f. 16.5.35. 1.5.62. 1.5.64 TB i Helsingør, 1.7.69 TB 3, 1.3.70 OTB 5, 1.4.71 TBF 7.
- Møller, Niels Erik*, f. 1.1.48, 1.8.65. 1.8.70 TA 9 i Esbjerg.
- Møller, Ole Christiansen*, f. 16.3.40. 1.4.63. 1.4.65 TPB i København, 1.3.69 TB, 1.4.69 Århus, 1.7.69 TB 3, 1.3.70 OTB 5, 1.4.71 TBF 7.
- Møller, Peter Jensen*, f. 16.11.46. 1.8.64. 1.8.69 TA 9 i København, 1.9.69 Helsingør.
- Møller, Ruth Marie*, f. *Eliassen* 29.3.27. 1.9.62 KOF i I.f.O., 1.4.63 AS(O) i 3. Finsp., 1.4.71 OA(O) ved DT 1, 15.12.72 DT 2.
- Møller, Thomas Jørgen*, f. 19.2.33. 1.8.52. 1.8.57 TA i København, 1.12.58 Assens, 1.6.61 Allinge, 1.4.65 OTA, 1.4.68 Randers, 1.7.69 OTA 17, 1.4.71 TK 20, 1.11.71 TK 21.
- Møller, Thorkild Carsten*, f. 17.8.32. 1.8.51. 1.8.56 TA i København, 1.1.64 OTA, 1.4.65 D.f.T., 1.7.69 OTA 19, 1.4.71 TK 20, 1.5.71 TK 21.
- Møller, Villy Christian*, f. 7.11.12. 1.6.30. 1.12.36 TA i Tønder, 1.6.37 København, 1.6.38 I.f.Ø.S., 1.2.40 Kalundborg, 1.2.44 Århus, 1.7.51 OTA i Gråsten, 1.10.58 TK i Haderslev, 1.8.64 VTI i Holstebro, 1.7.69 VTI 25.
- Møllesøe, Olfert Herman*, f. 16.9.21. 1.3.40. 1.3.46 TA i Ålborg, 1.3.46 Marstal, 1.5.48 Padborg, 1.8.53 Kolding, 1.3.56 OTA i Nakskov, 1.9.58 Rudkøbing, 1.8.62 fg. TK, 1.4.63 TK, 1.7.68 Helsingør, 1.7.69 TK 21, 1.4.71 VTI 24.
- Mönnicke, Jørgen*, f. 28.11.42. 1.8.59. 1.8.64 TA i København, 1.7.69 TA 9, 1.11.70 OTA 17, 1.5.72 D.f.T.
- Mørch-Petersen, Orla*, f. 21.9.25. 1.1.44. 1.1.49 TA i Kb. Lufth. Tfv., 1.8.51 Ålborg, 1.2.53 København, 1.1.60 OTA, 1.4.65 D.f.T., 1.12.65 fg. TK, 1.3.66 TK, 1.7.69 TK 22, 1.4.71 VTI 24.
- Mørup, Karl Erik Vestergaard*, f. 3.11.42. 1.8.60. 1.8.65 TA i København, 1.7.69 TA 9 i Esbjerg, 1.4.71 OTA 17.
- Mørup, Viggo*, f. 6.12.29. 1.1.57. 1.1.59 TB i København, 1.6.60 Århus, 1.4.68 fg. TBF, 1.2.69 TBF, 1.7.69 TBF 7, 1.4.71 TBF 8.
- N**
- Nebbelunde, Tage*, f. 24.11.24. 1.12.49. 1.12.51 TB i København, 1.10.62 fg. TBF, 1.4.63 TBF, 1.4.68 fg. TVM, 1.3.69 TVM, 1.7.69 TVM 10, 5.11.69 TVM 10 lds. ved DT 4, 1.4.71 OTVM 14.
- Nederby, Hans Henning*, f. 9.5.32. 1.8.48. 1.8.53 TA i Odense, 25.1.54 Helsingør, 1.11.54 Gråsten, 1.10.56 København, 1.2.59 Fredericia, 1.1.60 Korsør, 1.12.60 Vejle, 1.10.62 OTA i Padborg, 1.5.69 TK, 1.7.69 TK 20, 1.1.71 TK 21.
- Nejrup, Kristian*, f. 24.12.30. 1.1.55. 1.3.57 TB i Gedser, 1.4.66 TBF, 1.7.69 TBF 8, 1.9.69 TVM 10, 1.12.72 OTVM 13 i Nyk. F.
- Nepper-Christensen, Thomas Orla*, f. 7.7.07. 1.8.24. 1.8.30 TA i Silkeborg, 1.2.31 Esbjerg, 1.2.35 Skive, 1.8.40 Ålborg, 1.9.46 OTA, 1.7.52 TK ved Prøvesaml. og Fakt., 1.4.57 tjt. VTI, 1.4.58 VTI, 1.2.59 TF 23 i Gedser, 1.1.62 TF 23 i Frederikshavn, 1.4.62 TF 25, 1.4.66 TF 26, 1.4.68 fg. DTC 27, 1.3.69 DTC 27, 1.7.69 DTC 37, 8.12.69 R*.
- Nersting, Arnold Harry Børge*, f. 21.1.10. 1.8.28. 1.8.34 TA i I.f.T., 2.6.37 til midl. tjeneste i Dept., 1.10.47 tjt. OTA i København, 1.6.48 OTA, 1.4.55 FM i revafd., 1.7.59 fg. VTI i Dept., 1.4.60 VTI i København, 1.8.62 fg. TI 23 i 4. Finsp., 1.4.63 3. Finsp., 1.4.63 TI 23, 1.4.68 fg. TI 26, 1.1.69 DT 9, 1.3.69 TI 26, 1.7.69 TI 36, 1.4.71 DT 1, 1.12.72 DT 2.
- Nicolaisen, Jørgen Peter*, f. 15.8.31. 1.12.52–31.5.57 tsk., 1.6.57 TB i København, 1.12.67 fg. TBF, 1.3.69 TBF, 1.7.69 TBF 7, 1.10.70 TBF 8, 1.3.73 TBF 9.
- Nicolajsen, Jens Karl*, f. 23.7.19, 1.5.43. 1.5.45 GE, 1.4.46 GD, 1.8.50 GO, 1.4.52 GOB, 1.5.61 VM 7, 1.11.61 VM 10, 1.5.62 OVM, 1.4.68 fg. OTVM i Padborg, 1.3.69 OTVM, 1.7.69 OTVM 13, 1.10.71 OTVM 14.
- Niebling, Egon Erland Johan*, f. 30.1.17. 1.4.44. 1.4.46 TB i København, 1.6.50 OTB 2,

- 1.6.52 TA, 1.3.61 OTA, 1.6.67 fg. TK, 1.3.68 TK, 1.7.69 TK 21, 1.2.73 abf. VTI 24 ved DT 6.
- Niegaard, Aage Gorm*, f. 15.5.31. 1.8.47. 1.8.52 TA i Korsør, 24.10.52 Køge, 15.5.54 København, 1.7.61 OTA i Roskilde, 1.4.62 København, 1.4.65 D.f.T., 1.6.65 ved EFTA's sekretariat i Geneve, 1.6.67 OTA i D.f.T., 1.12.67 fg. TK, 1.4.68 fg. TI 23, 1.4.69 TI 23, 1.7.69 TI 32, 1.6.70 abf. TI 34, 1.2.71 TI 34.
- Nielsen, Aage*, f. 9.3.42. 1.6.59. 1.6.64 TA i København, 1.7.69 TA 9, 1.12.69 OTA 17.
- Nielsen, Aage Tidemann*, f. 26.6.26. 1.1.44. 1.1.49 TA i København, 1.1.60 OTA, 1.4.65 D.f.T., 1.4.66 TK, 1.7.69 TK 21, 1.10.69 DT 10, 1.4.71 VTI 24 i DT 11.
- Nielsen, Agner*, f. 25.7.23. 1.5.48. 1.5.50 GD, 1.4.52 GB, 1.4.64 GOB, 1.4.68 fg. TBF i Padborg, 1.7.69 fg. TBF 7, 1.11.69 TBF 7, 1.6.72 Sønderborg, 1.12.72 TBF 8.
- Nielsen, Andre*, f. 26.2.21. 1.12.45. 1.12.47 GD, 1.4.52 GB, 1.4.54 GOB, 1.10.62 GVM, 1.4.69 TBF i Padborg, 1.7.69 TBF 8, 1.4.71 TVM i Padborg, 1.8.71 OTVM 13.
- Nielsen, Anker Flemming*, f. 4.5.34. 1.3.59. 1.3.61 TB i København, 1.6.68 TA, 1.7.69 TA 9.
- Nielsen, Anna Elise*, f. *Kilde* 11.8.27. 15.6.43. 1.9.48 kontorist Nyhavns Tkt., 1.11.49 u.f.nr., 30.11.50 afsked efter ansøgning, 1.7.56 kontorist i Holbæk, 1.2.63 KA 1, 1.7.69 KA 12, 1.8.69 Kalundborg, 16.2.70 D.f.T., 1.4.71 OKA 17.
- Nielsen, Anne Grete Stig*, f. *Langballe* 27.6.20. 1.7.37. 1.7.45 kontorist i København, 26.6.46 u.f.nr., 26.6.48 afsked efter ansøgning, 11.9.54 kontorist i København, 1.7.55 KA 2, 1.4.60 KA 1, 1.4.68 fg. OKA, 1.12.68 DT 3, 1.2.69 OKA, 1.7.69 OKA 17.
- Nielsen, Anne-Lise Mølgaard*, f. 25.5.42. 15.8.59. 1.9.64 TA i Ålborg, 1.7.69 TA 9, 1.4.71 OTA 17.
- Nielsen, Annelise Press*, f. 17.10.38. 1.8.54. 1.11.59 TA ved Sydhavnens Tfv., 15.1.60 u.f.n., 1.1.61 Chr.havns Tkt., 1.3.61 O.f.K., 1.7.68 OTA, 1.1.69 København, 1.7.69 OTA 17, 1.9.72 TK 20.
- Nielsen, Anton Bødker*, f. 7.7.24. 1.3.48–28.2.54 i Tgk., 1.3.54 TPB i København, 1.3.64 1. Finsp., 1.4.64 OTPB, 1.7.65 TPF, 1.1.69 DT 9, 1.3.69 TBF, 1.7.69 TBF 8, 1.8.70 TVM 10 i TCO, 1.3.72 Kbh.
- Nielsen, Arne Holst*, f. 5.8.34. 1.3.58. 1.3.60 TB i Rudkøbing, 1.2.63 u.f.n., 1.9.63 TB i Århus, 1.1.66 Styrmand i inspektionsskib i Helsingør, 1.2.67 FPF, 1.1.69 TVM lds. i Randers, 1.7.69 TVM 10, 1.9.69 OTVM 13.
- Nielsen, Arne Ove*, f. 22.11.38. 1.4.62. 1.4.64 TB i København, 1.3.69 Køge, 1.7.69 TB 3, 1.3.70 OTB 5, 1.4.71 TBF 7.
- Nielsen, Axel*, f. 11.1.27. 1.1.44. 1.1.49 TA i Kb. Lufth. Tfv., 1.2.53 Århus, 1.1.60 OTA, 1.4.66 TK, 1.7.69 TK 21, 1.4.71 VTI 24.
- Nielsen, Benny Rise*, f. 5.1.46. 1.8.62. 1.8.67 TA i København, 1.6.69 TCO, 1.7.69 TA 9, 1.9.71 D.f.T., 1.4.71 TA 11.
- Nielsen, Bent*, f. 14.9.31. 1.8.48. 1.8.53 TA i Sakskøbing, 27.10.53 Helsingør, 1.9.62 OTA, 1.4.68 fg. TK, 1.5.69 TK, 1.7.69 TK 20, 1.11.70 TK 21.
- Nielsen, Bent*, f. 8.3.37. 1.4.60. 1.4.62 TB i København, 1.4.66 Ålborg, 1.7.69 TB 3, 1.1.70 OTB 5, 1.4.71 TBF 7.
- Nielsen, Bent Børge Berger*, f. 2.6.36. 1.9.59. 1.9.61 TPB ved Materiel Forv., 1.8.67 fg. TPF, 1.3.68 TPF, 1.3.69 TBF, 1.7.69 TBF, 1.3.71 TBF 8.
- Nielsen, Bent Eigil*, f. 4.2.25. 1.1.44. 1.1.49 TA i Silkeborg, 1.6.49 København, 1.2.51 Åbenrå, 1.2.53 Kolding, 15.2.55 Vejle, 1.1.60 OTA, 1.12.65 fg. TK, 1.1.66 TK, 1.5.69 abf. VTI i Holstebro, 1.7.69 TK 22, 1.3.70 VTI 24.
- Nielsen, Bent Einer*, f. 10.12.27. 15.9.54.1.10.56 TPB på Kb. Tb., 1.4.64 TPF, 1.4.68 fg. TVM, 1.12.68 København, 1.3.69 TVM, 1.7.69 TVM 10, 1.3.72 TCO.

- Nielsen, Bent Reinholdt*, f. 18.5.29. 1.9.45. 1.9.50 TA i Lemvig, 1.11.51 Thisted, 1.8.52 Skive, 1.6.61 OTA i Køge, 1.7.61 Skive, 1.12.67 fg. TK, 1.3.69 TK, 1.7.69 TK 21, 1.8.71 VTI 24.
- Nielsen, Berner Gert*, f. 18.2.43. 1.8.59. 1.8.64 TA i København, 29.8.64 Århus, 1.4.68 Randers, 1.7.69 TA 9, 1.5.70 TA 11, 1.11.70 OTA 17.
- Nielsen, Bror Niels Jørgen*, f. 17.10.18. 1.6.42–14.7.49 i Tgk., 15.7.49 TB i Gedser, 1.4.53 Fakse, 1.4.58 OTB 2, 1.4.65 TBF, 1.4.68 fg. TVM, 1.1.69 TVM, 1.7.69 TVM 10, 1.1.72 Næstved.
- Nielsen, Børge Bundgaard*, f. 26.2.15. 1.2.34. 1.2.40 TA i Padborg, 1.6.51 Kolding, 1.7.53 OTA i Ribe, 1.5.58 Kolding, 1.3.60 TK i Esbjerg, 1.7.69 TK 21, 1.12.70 abf. VTI 24, 1.2.71 TK 22, 1.4.71 VTI 24.
- Nielsen, Børge Christian*, f. 30.12.41. 1.6.58. 1.6.63 TA i Vordingborg, 1.5.68 Kolding, 1.7.69 TA 9, 1.10.69 OTA 17.
- Nielsen, Børge Havris*, f. 6.2.39. 1.8.57. 1.8.62 TA i København, 1.1.67 D.f.T., 1.7.69 TA 9, 1.10.69 OTA 17.
- Nielsen, Børge Schmidt*, f. 17.6.25. 1.1.43. 1.1.48 TA i Svendborg, 1.1.59 OTA, 1.4.65 TK, 1.7.69 TK 21, 1.4.71 VTI 24.
- Nielsen, Carl*, f. 27.1.47. 1.8.64. 1.8.69 TA 9 i Odense, 1.11.70 Esbjerg.
- Nielsen, Carl Erik*, f. 5.6.42. 15.7.63. 1.8.65 TPB i København, 1.2.69 fg. TB i Næstved, 1.3.69 TB, 1.7.69 TB 3, 1.3.70 OTB 5, 1.4.71 TBF 7.
- Nielsen, Carl Otto*, f. 2.12.17. 1.12.47. 1.12.49 TB i Korsør, 1.12.50 Ålborg, 1.4.55 OTB 2, 1.12.61 TBF, 1.6.66 TVM, 1.7.69 TVM 10, 1.2.72 OTVM 13.
- Nielsen, Carl Tage Hakon*, f. 20.9.20. 1.5.50. 1.5.52 TB i København, 1.12.60 Næstved, 1.4.62 TBF i Gedser, 1.6.63 Rødbyhavn, 1.8.67 fg. TVM, 1.3.68 TVM, 19.12.68 TVM lds., 1.7.69 TVM 10, 1.12.69 OTVM 13.
- Nielsen, Carl William Boesen*, f. 29.8.06. 1.10.22. 1.10.28 TA i Helsingør, 1.2.31 Svendborg, 1.2.33 midl. tjeneste i Dept., 1.7.42 RF ved grænsegendarmeriet, 1.4.46 FM i O.f.Ø., 1.9.52 TKS i Horsens, 1.8.59 TI 23 i O.f.J., 1.1.63 TI 25 i Kolding, 28.4.65 R*, 1.4.66 TI 26, 1.4.68 fg. DTC 26, 1.3.69 DTC 26, 1.7.69 DTC 36.
- Nielsen, Christen Filskov*, f. 6.5.33. 1.8.49. 1.8.54 TA i Skive, 30.4.55 Skanderborg, 1.12.62 OTA, 1.4.68 Horsens, 1.7.69 OTA 17, 1.1.70 TK 20, 1.4.71 TK 21.
- Nielsen, Christian*, f. 30.7.27. 1.8.55. 1.8.57 TPB på Kb. Tb., 1.12.62 Vejle, 1.3.68 fg. TPF i Odense, 1.7.68 TPF, 1.3.69 TBF, 1.7.69 TBF 7, 1.4.71 TBF 8.
- Nielsen, Christian Alex*, f. 5.11.22. 15.10.45. 1.11.47 GD, 1.4.52 GB, 1.4.53 GOB, 1.10.62 GVM, 1.5.63 VM 10, 1.4.69 TVM i Padborg, 1.7.69 TVM 10.
- Nielsen, Christian Andersen*, f. 2.12.23. 1.2.41. H.D. 1.4.46 TA i Åbenrå, 21.4.47 København, 1.12.48 I.f.Ø.S., 1.4.58 OTA, 1.6.58 I.f.O., 1.8.62 fg. TK i 4. Finsp., 1.4.63 TK i 3. Finsp., 1.4.65 TI 25 i D.f.T., 1.4.68 fg. KC, 1.7.69 KC 36.
- Nielsen, Christian Frederik*, f. 10.11.48. 1.8.65. 1.8.70 TA 9 i Esbjerg.
- Nielsen, Christian Overbeck*, f. 16.11.26. 1.10.48–28.2.57 i Tgk., 1.3.57 TB i Helsingør, 1.12.62 Haderslev, 1.4.64 OTB, 1.6.66 TBF, 1.7.69 TBF 8, 1.4.71 TVM 10.
- Nielsen, Christian Peder*, f. 17.3.37. 1.4.62. 1.4.64 GB, 1.4.69 TB i Padborg, 1.7.69 TB 3, 1.3.70 OTB 5, 1.4.70 Esbjerg, 1.4.71 TBF 7.
- Nielsen, Christian Petersen*, f. 16.5.30. 1.1.57. 1.1.59 TPB i København, 1.6.64 Kolding, 1.4.68 fg. TBF, 1.2.69 TBF, 1.7.69 TBF 7, 1.4.71 TBF 8.
- Nielsen, Claus*, f. 2.12.27. 1.9.45. 1.9.50 TA i Gråsten, 1.2.53 Padborg, 1.9.61 OTA, 1.7.66 fg. TK, 1.3.67 TK, 1.7.69 TK 21, 1.7.71 VTI 24.

- Nielsen, Curt Børge*, f. 1.1.37. 1.11.63. 1.11.65
TB i København, 1.7.69 TB 3, 1.3.70 OTB
5, 1.8.71 Nyk. F., 1.3.73 TBF 7.
- Nielsen, Edvard Krogh*, f. 29.1.36. 1.8.53.
1.8.58 TA i Horsens, 30.10.58 København,
1.4.65 D.f.T., 1.6.66 OTA, 1.7.69 OTA 17,
1.2.71 OTA 19, 1.9.71 TK 20, 1.3.73 TK 21.
- Nielsen, Egon*, f. 11.5.31. 1.3.59. 1.3.61 TPB
på Kb. Tb., 1.6.64 Rødbyhavn, 1.3.69 TB,
1.7.69 TB 3, 1.1.70 OTB 5, 1.4.71 TBF 7.
- Nielsen, Egon*, f. 11.7.34. 1.4.59. 1.4.61 TPB i
København, 1.7.62 RE, 1.4.68 fg. TVM,
1.3.69 TVM, 1.7.69 TVM 10, 1.10.71 Hor-
sens.
- Nielsen, Egon*, f. 21.8.41. 1.5.64. 1.5.66 TB i
København, 1.6.68 Frederikshavn, 1.7.69 TB
3, 1.5.71 OTB 5.
- Nielsen, Egon*, f. 3.8.42. 1.7.64. 1.7.66 GB,
1.4.69 TB i Padborg, 1.7.69 TB 3, 1.11.71
OTB 5.
- Nielsen, Eiler*, f. 30.4.38. 1.8.55. 1.8.60 TA i
Struer, 30.8.60 København, 1.4.65 D.f.T.,
7.1.68 OTA, 1.7.69 OTA 17, 1.10.69 DT 9,
1.4.71 OTA 19 ved DT 1, 1.12.72 TK 20.
- Nielsen, Ejler Rasmus*, f. 9.6.11. 1.8.28. 1.7.35
TA i København, 1.7.48 tlg. OTA, 1.1.49
OTA, 1.10.51 I.f.Ø.S., 1.7.55 tlg. TK i Kø-
benhavn, 1.2.56 TK, 1.5.61 Prøvesaml. og
Fakt., 1.8.62 fg. VTI i 4. Finsp., 1.4.63 VTI
i 3. Finsp., 1.6.66 TKS 23 i København,
1.11.68 fg. TI 23, 1.12.68 DT 4, 1.3.69 TI
23, 1.7.69 TI 29, 1.12.72 DT 3.
- Nielsen, Ejnar Joachim*, f. 10.9.27. 1.7.53.
1.7.55 TPB i København, 1.4.63 TPF, 1.6.67
fg. TPHM 10, 1.12.67 TPHM 10, 1.4.68 fg.
OTVM, 1.3.69 OTVM, 1.7.69 OTVM 13,
5.11.69 DT 11, 1.4.71 DT 3.
- Nielsen, Ejner*, f. 25.8.41. 1.9.62. 1.9.64 TPB
i København, 1.3.69 TB i Randers, 1.7.69
TB 3, 1.3.70 OTB 5, 1.4.71 TBF 7.
- Nielsen, Ejvind Jørgen*, f. 29.7.33. 1.11.57.
1.11.59 TB ved Kb. Lufth. Tfv., 1.1.63 Ka-
strup, 1.4.68 fg. TBF, 1.12.68 DT 4, 1.3.69
TBF, 1.6.69 København, 1.7.69 TBF 7,
1.4.71 TBF 8.
- Nielsen, Eli Waldemar*, f. 21.1.25. 1.3.48–
31.1.55 tlg., 1.2.55 TPB i Randers, 1.10.59
Åbenrå, 1.5.62 TB i Padborg, 1.4.64 OTB
1.9.65 Esbjerg, 1.7.69 OTB 5, 1.4.71 TBF 7.
- Nielsen, Elin*, f. 26.9.43. 1.8.60. 1.8.65 TA i
Vejle, 1.7.69 TA 9, 1.4.71 OTA 17.
- Nielsen, Elsebeth Birgit, f. Jensen* 27.12.28.
1.5.48. 1.5.50 kontorist i København, 1.5.57
tjg. KA 1, 1.4.58 KA 1, 1.3.68 fg. OKA,
1.2.69 OKA ved DT 9, 1.7.69 OKA 17,
1.4.71 DT 1.
- Nielsen, Erik*, f. 18.7.18. 1.11.42. 1.11.44 GE,
1.4.46 GD, 1.4.50 GO, 1.4.52 GOB, 1.1.61
VM 7, 1.5.62 VM 10, 1.4.69 TVM i Pad-
borg, 1.7.69 TVM 10.
- Nielsen, Erik Bent*, f. 3.9.26. 1.1.44. 1.1.49 TA
i Nykøbing S., 1.2.49 Maribo, 1.6.51 Kø-
benhavn, 1.1.60 OTA, 1.2.61 Prøvesaml. og
Fakt., 1.4.65 D.f.T., 1.4.66 TK, 1.7.69 TK
21, 1.10.69 DT 10, 1.4.71 VTI 24 DT 10.
- Nielsen, Erik Niels Christian*, f. 30.1.05. 1.4.36.
1.4.38 TB i Nakskov, 1.7.41 Randers, 1.4.46
OTB 2, 1.10.50 OTB 1 i Korsør, 1.12.50
OTB 2 i Randers, 1.10.52 OTB 1 i Ålborg,
1.11.56 TVM 2 i Århus, 1.7.69 TVM 8.
- Nielsen, Erik William*, f. 13.1.44. 1.7.61. 1.7.66
TA i København, 1.4.68 Fredericia, 1.7.69
TA 9, 1.11.70 TA 11, 1.6.71 OTA 17.
- Nielsen, Erling*, f. 24.10.42. 1.7.64. 1.6.66.
1.7.66 TPB i Århus, 1.3.69 TB, 1.7.69 TB 3,
1.1.72 OTB 5.
- Nielsen, Erling Møller*, f. 10.3.32. 1.10.49.
1.10.54 TA i Varde, 1.6.55 København,
1.3.60 Fredericia, 1.2.63 Åbenrå, 1.3.63
OTA, 1.7.69 OTA 17, 1.3.70 TK 20, 1.4.70
Kolding, 1.4.71 TK 21.
- Nielsen, Ernst Ejler*, f. 11.3.20. 1.3.39. 1.3.45
TA i Padborg, 1.9.55 tlg. OTA, 1.5.57 OTA,
1.6.61 fg. TK, 1.10.61 Eftersøgningstjenesten,
1.4.63 TK, 1.7.63 fg. OTK i Padborg, 1.7.66
fg. TI 23, 1.10.66 OTK med fortsat funk-
tion som TI 23, 1.4.68 fg. TI 25, 1.3.69 TI
25, 1.7.69 TI 34.

- Nielsen, Ernst Skov*, f. 28.8.18. 1.6.35. 1.9.42 TA i Esbjerg, 1.2.55 t.j. OTA i Ålborg, 1.4.55 OTA, 1.6.62 TK, 1.4.68 fg. VTI, 1.4.69 VTI, 1.7.69 VTI 24, 1.11.70 VTI 25.
- Nielsen, Finn*, f. 5.3.31. 1.8.47. 1.8.52 TA i København, 1.11.59 Frederiksværk, 1.11.61 Sdr. Frihavns Tkt., 1.8.63 OTA, 1.11.64 København, 1.7.69 OTA 17.
- Nielsen, Finn*, f. 2.6.39. 1.8.57. 1.8.62 TA i Stege, 1.11.63 Nykøbing F., 1.7.69 TA 9, 1.10.69 OTA 17.
- Nielsen, Finn Holst*, f. 3.12.40. 1.5.64. 1.5.66 TB i København, 1.7.69 TB 3, 1.7.70 Svendborg, 1.10.70 OTB 5.
- Nielsen, Finn, Møller*, f. 10.10.36. 1.11.63. 1.11.65 TB i Rødbyhavn, 1.7.69 TB 3, 1.3.70 OTB 5, 1.12.72 TBF 7.
- Nielsen, Finn Rantzau*, f. 6.10.45. 1.3.62. 1.6.67 TA i København, 1.4.68 Herning, 1.7.69 TA 9, 1.7.72 OTA 17.
- Nielsen, Finn Reinholdt*, f. 24.9.34. 1.8.51. 1.8.56 TA i Gedser, 1.8.62 Svendborg, 1.1.64 OTA, 1.7.69 OTA 17, 1.4.71 TK 20, 1.6.71 TK 21.
- Nielsen, Frank Hedegaard*, f. 30.3.28. 19.9.60. 1.10.62 RE i København, 1.4.63 KF, 1.3.69 TVM, 1.7.69 TVM 10.
- Nielsen, Frede*, f. 29.4.24. 1.1.43. 1.1.48 TA i Helsingør, 1.1.59 OTA, 1.4.65 TK, 1.7.69 TK 21.
- Nielsen, Frode Dahl*, f. 15.7.23. 1.2.41. 1.4.46 TA i l.f.O., 1.4.51 l.f.Ø.S., 1.4.58 OTA, 1.8.62 fg. TK i 4. Finsp., 15.11.62 2. Finsp., 1.4.63 TK, 1.4.65 VTI i D.f.T., 1.4.68 fg. TI 26, 1.1.69 DT 9, 1.7.69 TI 36, 1.5.71 DTC 36 DT 9.
- Nielsen, Georg*, f. 12.9.15. 1.6.34. 1.6.40 TA i Tønder, 1.6.43 Nakskov, 1.4.54 t.j. OTA i Helsingør, 1.6.54 OTA, 1.4.62 TK, 1.4.68 fg. VTI, 1.4.69 VTI, 1.7.69 VTI 24, 1.8.70 VTI 25.
- Nielsen, Georg Eyvind*, f. 31.7.19. 1.4.36. 1.8.45 TA i Nysted, 1.10.44 Nakskov, 1.7.46 København, 1.2.52 l.f.T., 1.4.55 t.j. OTA i l.f.O., 1.4.56 OTA, 1.4.62 TK, 1.9.62 4. Finsp., 1.4.63 3. Finsp., 1.4.68 fg. VTI, 1.1.69 DT 10, 1.4.69 VTI, 1.7.69 VTI 24, 1.8.70 VTI 25, 1.4.71 VTI 29 ved DT 11.
- Nielsen, Georg Peter Winther*, f. 28.5.12. 1.7.29. 1.6.36 TA i Ålborg, 1.10.36 Frederikssund, 1.7.47 Helsingør, 1.4.50 t.j. OTA, 1.7.53 OTA i Rønne, 1.4.61 TK, 1.7.65 Frederiksværk, 1.4.68 fg. VTI, 1.9.68 Kalundborg, 1.4.69 VTI, 1.7.69 VTI 25.
- Nielsen, Gerner Bech*, f. 19.5.31. 1.1.57. 1.1.59 TB i København, 1.2.66 TBF ved Kb. Lufth. Tfv., 1.12.68 DT 5, 1.7.69 TBF 8, 1.4.71 TVM 10.
- Nielsen, Hanne Christine Hallberg*, f. *Madsen* 28.3.44. 1.8.60 Kt.-asp. ved Jernb. Toldkass.-kt., 31.7.64 afsked efter ansøgning, 1.7.65-31.7.65 KOF ved Jernb. Toldkammer, 16.8.65 KOF ved Jernb. Toldkammer, 1.4.70 AS(O) DT 6, 1.9.72 OA(O).
- Nielsen, Hans Aage*, f. 9.2.24. 1.10.48-30.6.60 i Tgk., 1.7.60 TB i Helsingør, 1.4.64 OTB, 1.7.69 OTB 5, 1.4.71 TBF 7.
- Nielsen, Hans Christian Winther*, f. 8.7.26. 1.1.44. 1.1.49 TA i København, 1.6.54 Nakskov, 1.2.59 København, 1.1.60 OTA, 1.8.65 fg. TK, 1.11.65 TK, 1.7.69 TK 20.
- Nielsen, Hans Edert*, f. 27.12.35. 1.4.59. 1.4.61 TPB i Ålborg, 1.9.61 Odense, 1.3.69 TB, 1.7.69 TB 3, 1.1.70 OTB 5, 1.4.71 TBF 7.
- Nielsen, Hans Jensen*, f. 1.11.24. 1.3.48. 1.3.50 GD, 1.4.52 GB, 1.4.64 GOB, 1.4.68 fg. TBF i Padborg, 1.7.69 fg. TBF 7, 1.11.69 TBF 7, 1.2.72 TBF 8.
- Nielsen, Hans Jørgen*, f. 26.11.29. 15.9.56. 1.10.58 KF i København, 1.4.61 KF 10, 1.3.69 TVM, 1.7.69 TVM 10.
- Nielsen, Hans Jørgen Bent*, f. 7.5.33. 1.6.50. 1.6.55 TA i Ålborg, 30.7.55 Ebeltoft, 1.6.60 Århus, 1.8.63 OTA, 1.7.69 OTA 17, 1.6.70 TK 20, 1.4.71 TK 21.
- Nielsen, Hans Laurits*, f. 2.2.20. 1.3.46-31.8.53 i Tgk., 1.9.53 TB i Århus, 1.4.64 OTB, 1.4.66 TBF, 1.4.68 fg. TVM, 1.1.69 TVM lds., 1.7.69 TVM 10, 1.4.71 OTVM 13.

- Nielsen, Hans Peter*, f. 23.2.25. 1.3.48–31.3.62 Tgk., 1.4.62 TB i Padborg, 1.4.64 OTB, 1.7.69 OTB 5, 1.4.70 Haderslev, 1.4.71 TBF 7.
- Nielsen, Hans Peter Markus*, f. 6.8.22. 1.3.46. 1.3.48 GD, 1.4.52 GB, 1.4.55 GOB, 1.5.63 VM 7, 1.4.68 fg. TVM i Padborg, 1.7.69 fg. TVM 10, 1.11.69 TVM 10.
- Nielsen, Hans Preben*, f. 7.6.28. 15.6.55. 1.7.57 RE i København, 1.4.58 KF, 1.4.61 KF 10, 1.3.68 MN, 1.3.69 TVM, 1.7.69 TVM 10, 1.9.69 OTVM 13 ved DT 3.
- Nielsen, Harry*, f. 4.6.17. 1.5.48. 1.5.50 Toldpakhusarb. i Odense, 1.5.52 TPB, 1.4.64 OTPB, 1.5.65 TPF, 1.2.68 fg. TPHM 10, 1.7.68 TPHM 10, 1.3.69 TVM, 1.7.69 TVM 10, 1.9.69 OTVM 13.
- Nielsen, Harry*, f. 12.11.25. 1.1.42. 1.1.47 TA i Roskilde, 1.9.47 Ærøskøbing, 1.2.49 Svendborg, 1.4.56 Århus, 1.4.58 OTA, 1.10.64 TK, 1.1.69 abf. TI i Vejle, 1.7.69 TK 22, 1.1.70 TI 30.
- Nielsen, Harry*, f. 2.9.30. 15.9.54. 1.10.56 TPB på Kb. Tb., 1.8.64 TBF, 1.6.67 1. Finsp., 1.4.68 fg. TVM, 1.1.69 DT 9, 1.2.69 TVM, 1.7.69 TVM 10, 1.4.71 DT 2, 1.10.71 København.
- Nielsen, Harry Jeff*, f. 1.12.12. 1.6.30. 1.12.36 TA i København, 1.6.50 tjt. OTA, 1.1.51 OTA, 1.5.57 tjt. TK ved Prøvesaml og Fakt., 1.4.58 TK, 1.7.63 VTI, 1.4.65 TI 25 i D.f.T., 1.7.69 TI 34, 1.10.69 DT 10, 1.5.71 TI 36, 1.12.72 DT 1.
- Nielsen, Helene*, f. *Demkjer* 26.12.25. 1.8.51. 1.8.53 kontorist i Tønder, 1.3.59 København, 2.1.60 2. Toldv.kt., 1.4.61 KA 1, 1.8.66 Frederikssund, 1.8.67 AS(O) i København, 1.11.71 Horsens, 1.9.72 OA(O).
- Nielsen, Helge Edmund*, f. 4.5.21. 1.3.39. 1.6.45 TA i I.f.O., 1.10.45 I.f.Ø.S., 1.2.50 København, 1.7.55 tjt. OTA i I.f.O., 1.1.57 OTA, 1.8.62 fg. TK i 4. Finsp., 1.4.63 TK i 3. Finsp., 1.4.68 fg. TI 23 i TCO, 1.3.69 TI 23, 1.7.69 TI 29, 1.2.71 lrm. 30.
- Nielsen, Henning Johan*, f. 5.1.29, 1.11.55. 1.11.57 TB i Frederikshavn, 1.5.60 Odense, 1.4.68 fg. TBF, 1.3.69 TBF, 1.7.69 TBF 7, 1.4.71 TBF 8.
- Nielsen, Henning Lund*, f. 22.3.44. 1.8.61. 1.8.66 TA i København, 1.6.68 Ålborg, 1.7.69 TA 9, 26.6.70 Randers, 1.9.72 OTA 17.
- Nielsen, Henry Vagner*, f. 15.6.29. 1.4.53. 1.4.55 GB, 1.4.68 GOB, 1.4.69 OTB i Padborg, 1.7.69 OTB 5, 1.4.71 TBF 7.
- Nielsen, Holger Christian Engelbrecht*, f. 3.2.21. 1.3.39. 1.3.45 TA i Hobro, 1.11.53 Ålborg, 1.9.55 tjt. OTA i Horsens, 1.7.57 OTA, 1.8.62 fg. TK, 1.4.63 TK, 1.7.69 TK 21, 1.4.71 VTI 24.
- Nielsen, Ib Frederik*, f. 24.12.41. 1.8.63. 1.8.65 TB i København, 1.7.69 TB 3, 1.3.70 OTB 5, 1.9.72 TBF 7.
- Nielsen, Inge Lise Melchior*, f. *Jørgensen* 11.2.44. 1.12.60. 1.6.67 TA i København, 1.10.68 Holstebro, 1.7.69 TA 9, 1.7.72 OTA 17.
- Nielsen, Inger Marie*, f. 16.12.28. 1.10.45. 1.1.50 kontorist i I.f.T., 1.9.51 Frederiksværk, 1.6.55 TA i I.f.T., 1.4.63 2. Finsp., 1.8.63 OTA, 1.7.69 OTA 17, 4.9.69 DT 8, 1.6.70 TK 20, 1.4.71 TK 21, 15.12.72 København.
- Nielsen, Ivan Bjerge*, f. 13.10.48. 1.8.67. 1.8.72 TA 9 i Frederikshavn.
- Nielsen, Jakob Johannes Peter*, f. 13.11.14. 1.4.46. 1.4.48 TB i Gedser, 1.12.48 Århus, 1.9.52 OTB 2, 1.8.53 Vejle, 1.4.57 OTB 1, 1.4.58 TBF, 1.8.62 fg. TVM, 1.4.63 TVM, 1.4.68 fg. OTVM, 1.3.69 OTVM, 1.7.69 OTVM 14.
- Nielsen, Johannes Gunnar*, f. 1.10.26. 1.8.54. 1.8.56 TPB på Kb. Tb., 1.4.64 TPF, 1.4.68 fg. TVM, 1.3.69 TVM, 1.7.69 TVM 10.
- Nielsen, Johannes Knud*, f. 19.1.19. 15.9.48. 1.10.50 TB i København, 1.2.57 OTB 2, 1.9.59 Styrmand på insp.skib i Vordingborg,

- 1.9.62 København, 1.1.64 FPF, 1.4.68 fg. OTVM, 1.7.69 OTVM 13 ved DT 11, 1.11.72 OTVM 14 ved DT 3.
- Nielsen, John Anton Carl*, f. 19.5.32. 1.4.57. 1.4.59 TB i København, 1.8.67 fg. TBF, 1.12.67 TBF, 1.7.69 TBF 7, 1.6.70 TBF 8, 1.4.71 TBF 9, 1.12.72 TVM.
- Nielsen, John Dan Witt*, f. 8.9.48. 1.8.66. 1.8.71 TA 9 i Næstved.
- Nielsen, John Jensen*, f. 1.5.45. 1.8.62. 1.8.67 TA i København, 1.4.68 Skive, 1.7.69 TA 9.
- Nielsen, Jon Peter*, f. 18.8.32. 1.8.49. 1.8.54 TA i København, 1.3.56 I.f.T., 1.9.62 OTA i 1. Finsp., 1.4.63 2. Finsp., 1.1.67 D.f.T., 1.5.69 TK, 1.7.69 TK 20, 1.4.71 TK 21.
- Nielsen, Jørgen*, f. 29.4.41. 1.7.63. 1.7.65 TB i Rødbyhavn, 1.7.69 TB 3, 1.3.70 OTB 5, 1.11.70 Frederikshavn, 1.1.72 TBF 7.
- Nielsen, Jørgen Bille*, f. 12.2.37. 1.7.53. 1.7.58 TA i Køge, 25.7.58 København, 1.8.65 OTA, 1.7.69 OTA 17, 1.4.71 TK 20, 1.9.72 TK 21.
- Nielsen, Jørgen Erik*, f. 20.4.46. 1.8.62. 1.8.67 TA i København, 1.7.69 TA 9, 1.10.71 D.f.T.
- Nielsen, Jørgen Juncker*, f. 20.12.34. 1.6.51. 1.6.56 TA i Hillerød, 1.4.60 Odense, 1.1.64 OTA, 1.7.69 OTA 17, 1.6.70 OTA 19, 1.4.71 TK 20, 1.5.71 TK 21.
- Nielsen, Jørgen Petersen*, f. 3.4.40. 15.5.63. 1.6.65 GB, 1.4.69 TB i Padborg, 1.7.69 TB 3, 1.10.70 OTB 5, 1.9.72 Svendborg.
- Nielsen, Jørn*, f. 8.5.41. 1.11.64. 1.11.66 TB i København, 1.6.69 Fredericia, 1.7.69 TB 3, 26.10.70 København, 1.6.72 OTB 5.
- Nielsen, Jørn Arne Berg*, f. 1.10.36. 1.6.53. 1.6.58 TA i Ålborg, 25.10.58 København, 1.10.64 Ålborg, 1.8.65 OTA, 1.7.69 OTA 19, 1.4.71 TK 20, 1.9.72 TK 21.
- Nielsen, Kaj*, f. 8.9.24. 1.2.41. 1.4.46 TA i Odense, 25.10.48 I.f.Ø.S., 1.4.58 OTA, 1.4.63 1. Finsp., 1.8.63 TK, 15.5.65 D.f.T., 1.4.68 fg. VTI, 1.7.69 VTI 25, 1.6.70 VTI 28, 1.2.73 abf. TI 29.
- Nielsen, Kaj*, f. 11.11.33. 1.2.57. 1.2.59 TPB i København, 1.3.59 Århus, 1.12.62 Tønder, 1.4.68 fg. TBF, 1.2.69 TBF, 1.7.69 TBF 7, 1.4.72 Padborg, 1.4.71 TBF 8.
- Nielsen, Kaj Algott*, f. 1.12.35. 1.8.53. 1.8.58 TA i Thisted, 1.6.66 OTA, 1.7.69 OTA 17, 1.6.71 TK 20, 1.1.73 TK 21.
- Nielsen, Kaj Erik*, f. 28.3.39. 1.10.62. 1.10.65 GB i Kruså, 1.4.69 TB i Padborg, 1.7.69 TB 3, 1.4.71 OTB 5.
- Nielsen, Karin Berner*, f. *Bubl* 9.8.39. 1.5.57. 1.9.60 KA 2 i Kolding, 1.4.64 KA 1, 1.7.69 KA 12, 1.4.71 OKA 17.
- Nielsen, Karl Kristian*, f. 26.5.31. 5.6.60 1.10.62 TB i København, 1.7.69 TB 3, 1.1.70 OTB 5, 1.7.70 Randers, 1.4.71 TBF 7.
- Nielsen, Karl Peter*, f. 10.7.21. 5.11.45. 1.12.47 GD, 1.4.52 GB, 1.2.54 GOB, 1.10.62 GVM, 1.4.69 TBF i Padborg, 1.7.69 TBF 8, 4.8.71 Sønderborg, 1.3.73 TVM 10.
- Nielsen, Keld Engelhardt*, f. 27.5.49. 1.8.66. 1.8.71 TA 9 i København.
- Nielsen, Kirsten*, f. *Eilersen* 13.7.45. 1.8.62. 1.8.67 TA ved Ndr. Frihavns Tkt., 1.12.68 DT 2, 1.7.69 TA 9, 7.10.70 ekstraord. tj.frihed, 1.8.71 DT 1.
- Nielsen, Kjeld*, f. 4.11.42. 1.8.59. 1.6.65 TA i København, 1.5.68 Randers, 1.7.69 TA 9, 1.2.71 OTA 17.
- Nielsen, Knud Bloch*, f. 25.11.44. 1.8.62. 1.8.67 TA i Slagelse, 1.7.69 TA 9, 1.10.69 Randers, 1.4.71 TA 11, 1.12.72 OTA 17.
- Nielsen, Knud Bruno Münster*, f. 17.1.24. 1.1.42. 1.1.48 TA i Gråsten, 29.4.48 København, 1.11.53 I.f.Ø.S., 1.4.58 OTA, 1.11.60 Randers, 1.4.64 TK, 1.5.69 abf. VTI, 1.7.69 TK 22, 1.9.69 VTI 24, 1.10.71 VTI 25.
- Nielsen, Knud Børge*, f. 6.8.16. 1.6.35. 1.6.41 TA i Ålborg, 1.12.41 Struer, 1.5.43 Padborg, 1.6.44 Kruså, 1.10.45 Korsør, 1.2.49 Slagelse, 1.6.54 tlg. OTA i I.f.T., 1.4.56 OTA, 1.2.60 I.f.O., 1.4.61 TK i København, 1.2.63 Prøvesaml. og Fakt., 1.4.65 D.f.T., 1.11.65 VTI, 1.7.69 VTI 25, 1.4.71 DT 2.
- Nielsen, Knud Erik*, f. 29.4.12. 1.7.29. 1.5.36 TA i Nykøbing F., 1.8.36 Haderslev, 1.2.37 Frederikshavn, 1.2.41 Sæby, 1.5.46 Ålborg,

- 1.12.49 OTA i Sønderborg, kt., 1.6.54 Kruså, 1.4.58 TK, 1.4.69 Padborg, 1.7.69 TI 34.
- Nielsen, Knud Henrik Sunekær*, f. 20.12.27. 1.12.50–31.5.56 i Tgk., 1.6.56 TPB i København, 1.2.65 Kolding, 1.12.66 OTPB, 1.4.68 fg. TBF, 1.2.69 TBF, 1.7.69 TBF 7, 1.4.71 TBF 8.
- Nielsen, Knud Højbjørre*, f. 5.1.29. 1.8.55. 1.8.57 TB i København, 1.11.59 Frederikshavn, 1.5.62 Ålborg, 1.4.68 fg. TBF, 1.3.69 TBF, 1.7.69 TBF 7, 1.4.71 TBF 8.
- Nielsen, Knud John*, f. 20.12.34. 1.4.61. 1.4.63 TPB i København, 1.6.68 Kalundborg, 1.3.69 TB, 1.7.69 TB 3, 1.1.70 OTB 5, 1.4.71 TBF 7.
- Nielsen, Kristen Gaarde*, f. 20.12.33. 1.3.60. 1.3.62 TPB i København, 1.4.68 fg. TBF, 1.7.69 TBF 7, 1.4.71 TBF 8.
- Nielsen, Kristian*, f. 8.9.32. 1.9.60. 1.9.62 TB i Skive, 1.7.69 TB 3, 1.1.70 OTB 5, 1.4.71 TBF 7.
- Nielsen, Lejf*, f. 1.3.31. 1.11.53–30.9.60 Tgk., 1.10.60 TB ved Kb. Lufth. Tfv., 1.12.68 DT 5, 1.7.69 OTB 5, 1.3.70 TBF 7.
- Nielsen, Leif Bjarne*, f. 26.8.41. 1.8.60. 1.8.65 TA i Slagelse, 1.7.69 TA 9, 1.12.69 Korsør, 1.4.71 OTA 17.
- Nielsen, Leif Flemming*, f. 18.6.41. 1.8.60. 1.8.65 TA i Vejle, 29.10.65 København, 1.3.69 Holstebro, 1.7.69 TA 9, 1.4.71 OTA 17.
- Nielsen, Leif Harald*, f. 15.9.35. 1.6.52. 1.6.57 TA i Svendborg, 1.10.57 København, 1.1.64 OTA, 1.7.69 OTA 19, 1.3.70 DT 11, 1.4.71 TK 20 ved DT 3, 1.7.71 TK 21.
- Nielsen, Leo Gudmun*, f. 2.3.13. 1.7.31. 1.7.37 TA i Grenå, 1.4.38 Kruså, 1.6.44 Fredericia, 1.3.52 tjj. OTA i Lemvig, 1.4.56 OTA, 1.2.59 TK, 1.7.59 Horsens, 1.7.69 TK 21, 1.4.71 VTI 24.
- Nielsen, Leon Møller*, f. 30.4.35. 1.12.59. 1.12.61 TB i København, 1.5.65 Århus, 1.7.69 TB 3, 1.1.70 OTB 5, 1.10.70 TBF 7.
- Nielsen, Lis Jor, f. Jensen* 23.8.43. 1.8.60. 1.9.64 KA 2 i Odense, 1.3.66 KA 1, 1.7.69 KA 12, 1.12.72 OKA 17.
- Nielsen, Lloyd Lindhardt Karlkvist*, f. 10.10.38. 1.8.64. 1.8.66 TB i København, 1.7.69 TB 3, 1.1.72 OTB 5.
- Nielsen, Lykke*, f. 31.3.49. 1.8.66. 1.8.71 TA 9 i Århus.
- Nielsen, Margit*, f. 3.9.36. 1.8.54. 1.10.57 kon-
torist i København, 1.10.61 KA 2 i O.f.K., 1.2.63 KA 1, 1.6.64 København, 1.4.68 fg. OKA, 1.12.68 DT 2, 1.2.69 OKA, 1.7.69 OKA 17, 1.1.71 DT 3, 1.4.71 DT 4.
- Nielsen, Marius*, f. 25.2.47. 1.8.64. 1.8.69 TA 9 i København, 1.9.69 Randers.
- Nielsen, Mogens Bolund*, f. 25.4.19. 1.4.46. 1.4.48 GD, 1.4.52 GB, 1.4.55 GOB, 1.6.63 VM 7, 1.4.69 TBF i Padborg, 1.7.69 TBF 8, 1.3.70 TVM 10.
- Nielsen, Mogens Møller*, f. 31.12.47. 1.8.65. 1.8.70 TA 9 i Skive.
- Nielsen, Niels*, f. 23.1.33. 1.11.58. 1.11.60 TPB på Kb. Tb., 1.5.61 Odense, 1.3.69 TB, 1.7.69 TB 3, 1.1.70 OTB 5, 1.10.70 TBF 7.
- Nielsen, Niels Henning*, f. 28.5.28. 1.9.45. 1.9.50 TA i Frederikshavn, 1.10.55 Ålborg, 1.9.61 OTA, 1.6.66 Frederikshavn, 1.4.68 fg. TK, 1.3.69 TK, 1.7.69 TK 21, 1.4.71 TK 22, 1.10.71 VTI 24.
- Nielsen, Niels Jørgen*, f. 11.6.31. 1.5.58. 1.5.60 TPB i Århus, 1.3.69 TB, 1.7.69 TB 3, 1.1.70 OTB 5, 1.3.70 TBF 7.
- Nielsen, Niels Jørn Søndergaard*, f. 6.5.46. 1.8.62. 1.8.67 TA i København, 1.7.69 TA 9, 1.10.71 D.f.T.
- Nielsen, Niels Martin*, f. 26.1.10. 1.7.37. 1.7.39 TB i Gedser, 1.9.39 København, 1.2.45 Horsens, 1.4.46 OTB 2, 1.4.54 OTB 1, 1.4.58 TBF, 1.4.68 fg. OTVM, 1.3.69 OTVM, 1.7.69 OTVM 14.
- Nielsen, Olaf*, f. 14.7.27. 1.9.44. 1.9.49 TA i København, 1.2.53 Tønder, 1.11.57 Ålborg, 1.9.60 OTA, 1.6.66 fg. TK, 1.7.66 TK, 1.7.69 TK 21.

- Nielsen, Ole*, f. 3.10.47. 1.8.64. 1.8.69 TA 9 i Frederikshavn.
- Nielsen, Ole Brændgaard*, f. 1.10.42. 1.8.58. 1.11.63 TA i København, 1.7.69 TA 9, 1.10.69 OTA 17.
- Nielsen, Oluf Sabinus*, f. 14.9.27. 1.9.45. 1.9.50 TA i Svaneke, 1.3.51 I.f.O., 1.9.61 OTA, 1.9.62 4. Finsp., 1.4.63 3. Finsp., 1.4.68 fg. TK, 1.1.69 DT 10, 1.3.69 TK, 1.7.69 TK 21, 1.4.71 VTI 24 ved DT 11, 1.9.72 VTI 27.
- Nielsen, Orla*, f. 15.12.28. 1.3.55. 1.3.57 TPB i København, 1.11.57 Odense, 1.2.65 fg. TPF i Helsingør, 1.4.65 TPF, 1.6.68 fg. TVM, 1.2.69 TVM, 1.7.69 TVM 10.
- Nielsen, Otto Valdemar*, f. 10.12.35. 1.9.59. 1.9.61 TB i København, 1.2.62 Ålborg, 1.7.69 TB 3, 1.1.70 OTB 5, 1.8.70 TBF 7.
- Nielsen, Ove Ejler*, f. 15.6.37. 1.6.56. 1.6.61 TA i København, 1.2.65 Korsør, 1.7.68 OTA, 1.3.69 København, 1.7.69 OTA 17.
- Nielsen, Ove Harry*, f. 24.4.15. 1.2.48 pakhusarb. på Kb. Tb., 1.4.64 OTPB, 1.12.68 København, 1.3.69 OTB, 1.7.69 OTB 5.
- Nielsen, Paul Haagen*, f. 11.3.21. 1.3.39. 1.4.45 TA i Helsingør, 1.11.50 I.f.Ø.S., 1.7.55 tjt. OTA i I.f.O., 1.11.56 OTA, 1.8.62 fg. TK i 4. Finsp., 1.4.63 TK i 3. Finsp., 1.4.65 VTI i D.f.T., 1.5.67 fg. TI 23, 1.4.68 fg. KC i TCO, 1.7.69 KC 36.
- Nielsen, Per Holch*, f. 5.5.46. 1.8.63. 1.8.68 TA i Århus, 1.7.69 TA 9.
- Nielsen, Peter Eduard Wielandt*, f. 24.5.39. 1.7.62. 1.7.64 TB i København, 1.3.69 Fredericia, 1.7.69 TB 3, 1.3.70 OTB 5, 1.4.71 TBF 7.
- Nielsen, Poul*, f. 30.3.21. 1.3.39. 1.4.45 TA i Padborg, 1.4.46 Hjørring, 1.8.49 Horsens, 1.9.55 tjt. OTA i Århus, 1.7.57 OTA, 1.8.62 fg. TK, 1.4.63 TK, 1.4.68 fg. VTI, 1.4.69 VTI, 1.7.69 VTI 24, 1.11.70 VTI 25.
- Nielsen, Poul*, f. 25.1.36. 1.2.59. 1.2.62 TPB i København, 1.3.68 fg. TPF, 1.7.68 TPF, 1.3.69 TBF, 1.7.69 TBF 7, 1.4.71 TBF 8.
- Nielsen, Poul Erik*, f. 20.5.39. 15.9.62. 1.10.64 TB ved Kb. Lufth. Tfv., 1.3.69 Århus, 1.7.69 TB 3, 1.3.70 OTB 5, 1.4.71 TBF 7.
- Nielsen, Poul-Erik Valentin*, f. 23.8.34. 1.6.58. 1.6.60 TB i Nykøbing F., 1.4.61 O.f.J., 1.5.63 Århus, 1.6.63 Løgstør, 1.4.68 fg. TBF, 1.2.69 TBF, 1.4.69 Thisted, 1.7.69 TBF 7, 1.5.71 TBF 8.
- Nielsen, Poul Henrik*, f. 3.12.34. 1.12.60. 1.12.62 TPB i København, 1.3.69 TB i Helsingør, 1.7.69 TB 3, 1.1.70 OTB 5, 1.4.71 TBF 7.
- Nielsen, Poul Henry Møller*, f. 27.7.34. 1.8.51. 1.8.56 TA i København, 1.12.60 2. Trevkt., 1.7.62 OTA i Slagelse, 1.4.68 fg. TK i Svendborg, 1.5.69 TK, 1.7.69 TK 20, 1.9.70 TK 21.
- Nielsen, Poul Ole Peter*, f. 2.11.11. 1.6.30. 1.6.36 TA i I.f.Ø.S., 1.4.50 tjt. OTA, 1.4.55 OTA, 1.4.58 TK, 1.4.63 1. Finsp., 1.4.65 VTI, 1.1.69 DT 9, 1.5.69 DT 10, 1.7.69 VTI 25, 1.1.71 DT 8, 15.12.72 DT 9.
- Nielsen, Poul Verner Tage*, f. 2.2.12. 1.6.30. 1.6.36 TA i I.f.Ø.S., 1.10.42 Køge, 1.10.45 I.f.O., 1.4.50 tjt. OTA, 1.2.54 OTA, 1.7.56 tjt. TK i I.f.T., 1.4.58 TK, 1.10.59 I.f.O., 1.8.62 fg. VTI i Sønderborg, 1.4.63 VTI, 1.7.65 TI 23 i Ålborg, 1.4.68 fg. TI 25, 1.3.69 TI 25, 1.7.69 TI 34.
- Nielsen, Regner Østergaard*, f. 10.10.33. 1.5.63. 1.5.65 TB i København, 1.3.69 Kolding, 1.7.69 TB 3, 1.3.70 OTB 5, 1.4.71 TBF 7.
- Nielsen, Roar Peter*, f. 5.11.42. 1.8.63. 1.8.65 TPB i København, 1.3.69 TB, 1.7.69 TB 3, 1.3.70 OTB 5, 1.5.71 DT 5, 1.11.72 TBF 7.
- Nielsen, Steen*, f. 3.2.45. 1.8.61. 1.8.66 TA i København, 1.7.69 TA 9, 1.2.70 D.f.T., 1.4.71 TA 11, 1.12.71 OTA 17.
- Nielsen, Svend Aage*, f. 16.7.07. 1.4.36. 1.4.38 TB i Fakse, 1.10.38 Ålborg, 1.4.46 OTB 2, 1.12.50 OTB 1, 1.9.52 tjt. TVM 2, 1.4.56 TVM 2, 1.10.61 TVM 1, 1.7.69 TVM 10.
- Nielsen, Svend Aage*, f. 28.2.31. 15.11.54. 1.12.56 TPB i Odense, 1.1.61 Åbenrå, 1.10.65 TPF i Esbjerg, 1.3.69 TBF, 1.7.69 TBF 8, 1.8.70 TBF 9, 1.4.71 TVM 10.

- Nielsen, Svend Aage*, f. 5.2.23. 1.8.46. 1.8.48 GD, 1.4.52 GB, 1.4.64 GOB, 1.4.66 VM 7, 1.4.69 TBF i Padborg, 1.7.69 TBF 7, 1.6.70 TBF 8, 4.8.71 Sønderborg, 1.12.72 TVM 10.
- Nielsen, Svend Aage*, f. 25.3.26. 1.2.49. 1.2.51 GD, 1.4.52 GB, 1.4.64 GOB, 1.4.69 OTB i Padborg, 1.7.69 OTB 5, 1.11.69 TBF 7, 1.6.70 TBF 8.
- Nielsen, Svend Aage Balzer*, f. 28.3.32. 1.8.49. 1.8.54 TA i København, 1.9.62 OTA, 1.1.67 D.f.T., 1.5.69 TK, 1.7.69 TK 20, 1.2.71 TK 21.
- Nielsen, Svend Ebbe*, f. 23.10.31. 1.11.59. 1.11.61 TB i København, 1.10.62 Esbjerg, 1.7.69 TB 3, 1.1.70 OTB 5, 1.10.70 TBF 7.
- Nielsen, Svend Erik*, f. 18.9.30. 1.8.47. 1.8.52 TA i København, 1.7.61 OTA ved Tktrl. i Kastrup, 1.12.67 fg. TK, 1.12.68 DT 4, 1.3.69 TK, 1.6.69 København, 1.7.69 TK 21.
- Nielsen, Svend Erik*, f. 2.3.45. 1.8.62. 1.8.67 TA i København, 1.4.68 Skive, 1.7.69 TA 9, 1.1.73 OTA 17.
- Nielsen, Sverre Sigurd*, f. 28.4.38. 1.6.56. 1.6.61 TA i København, 1.11.65 Århus, 1.7.68 OTA, 1.7.69 OTA 17.
- Nielsen, Tage*, f. 1.1.22. 1.3.40. 1.3.46 TA i Herning, 1.5.48 Padborg, 1.2.49 Ærøskøbing, 1.2.53 Odense, 1.4.56 OTA i O.f.J., 1.6.61 FM, 1.4.65 TK, 1.5.65 Ålborg, 1.4.68 fg. TI 25, 1.3.69 TI 25, 1.7.69 TI 34.
- Nielsen, Tage Bjørn*, f. 20.2.18. 1.4.46. 1.4.48 TB i Helsingør, 1.11.48 Kalundborg, 1.10.52 OTB 2, 1.3.54 Gedser, 1.6.54 TA, 1.5.56 Grenå, 1.3.63 OTA, 1.4.68 Århus, 1.7.69 OTA 17, 1.3.70 TK 20, 1.4.71 TK 21.
- Nielsen, Tage Ingeman*, f. 29.6.23. 15.7.46. 1.8.48 GD, 1.4.52 GB, 1.6.58 GOB, 1.4.65 VM 7, 1.4.69 TBF i Padborg, 1.7.69 TBF 8, 1.4.71 TVM 10.
- Nielsen, Thomas*, f. 28.9.10. 1.5.37. 1.5.39 TB i Tønder, 1.5.42 Sønderborg, 1.4.46 OTB 2, 1.12.52 OTB 1 i Hundested, 1.1.54 tjg. TVM 2 i Gedser, 1.4.56 TVM 2, 1.8.57 Augustenborg, 1.7.69 TVM 8, 1.2.70 Sønderborg, 1.3.70 TVM 10.
- Nielsen, Thorkild Winther*, f. 17.10.38. 19.5.59. 1.6.64 TA i København, 1.7.69 TA 9, 1.3.70 OTA 17.
- Nielsen, Tove Birthe*, f. *Henningsen* 31.1.24. 16.4.41. 1.8.46 kontorist i O.f.K., 1.6.49 KA 2, 14.1.52 afsked efter ansøgning, 1.1.53 kontorist i København, 1.4.53 KA 2, 1.4.55 tjg. KA 1, 1.4.56 KA 1, 1.5.57 O.f.K., 1.8.63 fg. OKA ved Kb. Lufth. Tfv., 1.4.64 OKA, 1.12.68 DT 5, 1.7.69 OKA 17.
- Nielsen, Tove Sønderskov*, f. *Madsen* 3.9.42. 1.8.59. 1.6.65 TA i København, 1.7.69 TA 9, 1.11.70 TA 11, 1.3.71 OTA 17.
- Nielsen, Vagn*, f. 19.12.26. 1.3.53. 1.3.55 TPB i Odense, 1.7.62 TB, 1.4.68 OTB, 1.7.69 OTB 5, 1.4.71 TBF 7.
- Nielsen, Vagn Rud*, f. 22.5.38. 1.8.55. 1.8.60 TA i København, 1.7.68 OTA, 1.7.69 OTA 17, 1.1.73 TK 20.
- Nielsen, Valdemar*, f. 1.2.30. 1.6.47. 1.6.52 TA i Herning, 1.11.52 Vejle, 1.2.53 København, 1.3.61 OTA, 1.9.66 3. Finsp., 1.6.67 fg. TK, 1.12.67 TK, 1.1.69 DT 10, 1.7.69 TK 21, 1.4.71 DT 9.
- Nielsen, Verner*, f. 11.11.39. 1.8.56. 1.8.61 TA i Køge, 1.7.68 OTA, 1.7.69 OTA 17.
- Nielsen, Werner Marius*, f. 3.4.22. 1.3.40. 1.4.46 TA i Nysted, 1.2.47 Nakskov, 1.2.49 Nykøbing F., 1.2.51 København, 1.5.57 tjg. OTA, 1.4.58 OTA, 1.8.62 fg. TK, 1.4.63 TK, 1.7.69 TK 21.
- Nielsen, Werner Valdo Werney*, f. 21.2.31. 15.11.57, 1.12.59 TPB i Århus, 1.6.64 TA, 1.7.69 TA 9, 1.3.70 OTA 17.
- Nielsen, Vibeke Buch*, f. 14.11.26. 1.8.47. 1.8.49 kontorist i København, 15.11.49 Ålborg, 1.7.55 tjg. KA 1 i Herning, 1.4.57 KA 1, 1.4.66 OKA, 1.7.69 OKA 17.
- Nielsen, Viggo*, f. 22.3.19. 1.3.37. 1.4.43 TA i Hobro, 1.2.45 Randers, 1.2.49 I.f.O., 1.4.51 Århus, 1.1.55 OTA i Ålborg, kt., 1.2.61 København, 1.6.61 TK, 1.7.69 TK 21.

- Nielsen, Willy Albert*, f. 24.5.07. 1.4.38. 1.4.40 1.8.66 fg. TK, 1.5.67 TK, 1.7.69 TK 21, 1.12.72 abf. VTI 24.
- Toldpakhusarb. i Ålborg, 1.5.42 København, 1.12.54 TPF 2, 1.4.62 TPF 1, 1.3.64 TPHM 10 ved Centralpostbyggn., 1.1.65 Jernb. Tk., 1.12.68 DT 6, 1.3.69 TVM, 1.7.69 TVM 10, 1.4.71 København.
- Nilsson, Kjeld Yngve Sjødin*, f. 12.7.30. 1.8.47. 1.8.52 TA i København, 1.10.61 OTA i 3. Finsp., Færøpost, 1.4.65 D.f.T., 1.4.68 fg. TK, 1.3.69 TK, 1.7.69 TK 21, 1.10.69 DT 10, 1.4.71 DT 2.
- Nissen, Andreas*, f. 20.5.39. 1.5.63. 1.5.65 GB, 1.4.69 TB i Padborg, 1.7.69 TB 3, 1.6.70 OTB 5.
- Nissen, Andreas Christie Schmidt*, f. 7.2.16. 1.6.32. 1.3.40 TA i Haderslev, 1.7.51 Kolding, 1.1.53 tjg. OTA i Varde, 1.4.56 OTA, 1.10.59 fg. TK, 1.4.60 TK, 1.4.68 Esbjerg, 1.11.68 fg. TI 23, 1.3.69 TI 23, 1.7.69 TI 29, 1.3.70 abf. TI 34, 1.6.70 TI 34.
- Nissen, Christen Hansen*, f. 5.5.27. 1.9.45. 1.9.50 TA i Gedser, 1.10.52 København, 1.3.61 OTA, 1.7.66 fg. TK, 1.10.66 TK, 1.7.69 TK 21, 1.2.73 abf. VTI 24 ved DT 3.
- Nissen, Christian Peter Jørgen*, f. 5.11.23. 1.3.48–31.3.55 i Tgk., 1.4.55 TPB i København, 1.1.56 Ålborg, 1.10.58 Kolding, 1.4.63 Sønderborg, 1.4.64 OTB, 1.10.64 Kolding, 1.6.67 fg. TPF i Frederikshavn, 1.8.67 TPF, 1.3.69 TBF, 1.7.69 TBF 7, 1.10.70 TBF 8.
- Nissen, Claus Johannes*, f. 18.12.22. 1.3.40. 1.4.46 TA i Sakskøbing, 1.2.47 Padborg, 1.12.48 Sønderborg, 1.12.55 OTA i Nakskov, kt., 1.3.59 Vejle, 1.10.61 TK i Nakskov, 1.4.68 fg. TI 25 i Nykøbing F., 1.3.69 TI 25, 1.7.69 TI 34.
- Nissen, Erling Jacobsen*, f. 4.5.42. 1.8.59. 1.8.64 TA i Sønderborg, 29.8.64 Assens, 1.7.69 TA 9, 1.9.69 Sønderborg, 1.8.70 OTA 17.
- Nissen, Hans Peter*, f. 28.8.38. 1.6.58. 1.6.63 TA i Tønder, 1.4.67 Haderslev, 1.7.69 TA 9, 1.10.69 OTA 17.
- Nissen, Henning Kierkegaard*, f. 11.12.27. 1.9.44. 1.9.49 TA i Skanderborg, 21.10.50 Lemvig, 1.8.57 Fredericia, 1.9.60 OTA,
- 1.8.66 fg. TK, 1.5.67 TK, 1.7.69 TK 21, 1.12.72 abf. VTI 24.
- Nissen, Hjalmar Bodholdt*, f. 3.5.40. 1.8.57. 1.8.62 TA i København, 1.7.69 TA 9, 1.10.69 OTA 17, 1.2.70 TCO, 1.12.70 D.f.T., 1.8.72 Thisted.
- Nissen, Jørgen*, f. 5.6.39. 1.10.62. 1.10.64 TB i København, 1.3.69 Sønderborg, 1.7.69 TB 3, 1.3.70 OTB 5, 1.4.71 TBF 7.
- Nissen, Knud Waldemar*, f. 3.2.40. 1.2.62. 1.2.64 GB. 1.4.69 TB i Padborg, 1.7.69 TB 3, 1.3.70 OTB 5, 1.4.71 TBF 7.
- Nissen, Otto Christian*, f. 26.4.23. 14.6.46–31.3.53 i Tgk., 1.4.53 TPB i København, 1.11.53 Sønderborg, 1.4.64 OTPB, 1.4.66 TPF, 1.1.69 fg. TVM, 1.2.69 TVM, 1.7.69 TVM 10.
- Nissen, Theodor Storm Arnholtz*, f. 23.3.22. 1.9.48. 1.9.50 TB i København, 1.12.50 Korsør, 1.4.53 København, 1.12.55 Rødvig, 1.2.57 OTB 2, 1.9.61 TBF, 1.3.66 Nykøbing F., 1.4.68 fg. TVM, 19.12.68 fg. TVM lds., 1.3.69 TVM lds., 1.7.69 TVM 10, 1.3.70 OTVM 13.
- Nissen, Verner August*, f. 4.11.40. 1.2.64. 1.2.66 TB i København, 1.7.69 TB 3, 1.6.70 OTB 5.
- Nohns, Jørgen Kristian*, f. 27.10.43. 1.6.60. 1.6.65 TA i Padborg, 1.7.69 TA 9, 1.5.70 TA 11, 1.4.71 OTA 17, 1.9.72 København.
- Nordendorf, Per August*, f. 21.4.38. 1.8.63. 1.8.65 TB i Rødbyhavn, 1.7.69 TB 3, 1.3.70 OTB 5, 1.2.72 TBF 7.
- Nordenhof, Knud Erik*, f. 6.7.34. 1.5.58. 1.5.60 TB i København, 1.1.62 Århus, 1.4.68 fg. TBF, 1.2.69 TBF, 1.7.69 TBF 7, 1.4.71 TBF 8.
- Nordentoft, Otto*, f. 27.3.22. 1.3.40. 1.4.46 TA i København, 1.5.52 I.f.Ø.S., 1.9.53 Randers, 1.8.56 tjg. OTA, 1.4.58 OTA, 1.8.62 fg. TK, 1.4.63 TK, 1.4.68 fg. VTI, 1.4.69 VTI, 1.7.69 VTI 24, 1.2.71 VTI 25.
- Nordmand, Henning*, f. 15.5.33. 6.5.58. 1.6.60 TPB i København, 1.4.61 Århus, 1.3.69 TB, 1.7.69 TB 3, 1.1.70 OTB 5, 1.3.70 TBF 7.

- Nyegaard, Johannes Edvard*, f. 29.4.32. 6.8.56. 1.9.58 TB i København, 1.1.63 Kolding, 1.7.66 TBF i København, 1.7.69 TBF 7, 1.6.70 TBF 8, 1.10.71 TVM 10.
- Nyegaard, Jonna Dorit*, f. Ploug 17.7.45. 1.4.62. 1.6.68 TA i København, 1.7.69 TA 9, 1.5.71 DT 2.
- Nyeland, Flemming*, f. 16.3.28. 1.6.46. 1.6.52 TA i Haderslev, 1.7.53 København, 1.3.61 OTA, 1.6.67 fg. TK, 1.12.67 TK, 1.7.69 TK 21.
- Nygaard, Anton Andreassen*, f. 27.10.32. 1.9.59. 1.9.61 TPB i Hobro, 1.3.69 TB, 1.7.69 TB 3, 1.1.70 OTB 5, 1.6.71 Randers, 1.4.71 TBF 7.
- Nyling, Svend Aage Engel*, f. 15.6.33. 1.2.55. 1.2.57 TB i København, 1.1.65 TBF, 1.7.69 TBF 8, 1.12.69 TVM 10, 1.4.71 OTVM 13 ved DT 3.
- Nyskov, Bent*, f. 19.12.21. 1.3.40. 1.3.46 TA i Grenå, 1.4.46 u.f.n., 1.4.47 TA i København, 31.3.51 afsked efter ansøgning, 1.6.56 tjt. OTA i Struer, 1.4.58 OTA, 1.8.62 fg. TK, 1.4.63 TK, 1.4.68 fg. VTI i Holstebro, 1.4.69 VTI, 1.7.69 VTI 25, 1.11.70 VTI 27.
- Nysum, Jørn Jørgensen*, f. 4.9.31. 1.8.49. 1.8.54 TA i Ålborg, 1.11.54 Horsens, 1.6.59 Hobro, 1.10.61 OTA i Roskilde, 1.7.65 Hjørring, 1.4.68 fg. TK, 1.3.69 TK, 1.7.69 TK 21, 1.5.70 Ålborg.
- Nødgaard, Harald*, f. 24.2.31. 1.5.59. 1.5.61 TB i København, 1.7.62 Frederikshavn, 1.4.68 fg. TBF, 1.2.69 TBF, 1.7.69 TBF 7.
- Nørgaard, Einar Schmidt*, f. 11.1.10. 1.8.28. 1.8.34 TA i Nykøbing M., 1.1.36 I.f.Ø.S., 1.7.47 tjt. OTA i København, 1.2.48 OTA, 1.7.55 tjt. TK, 1.10.55 TK, 1.7.63 OTK, 1.3.69 VTI, 1.5.69 DT 3, 1.7.69 VTI 25, 15.12.72 DT 4.
- Nørgaard, Erik Andersen*, f. 18.10.37. 1.12.61. 1.12.63 TB i København, 1.10.64 Frederikshavn, 1.7.69 TB 3, 1.3.70 OTB 5, 1.4.71 TBF 7.
- Nørgaard, Inge, f. Petersen* 7.3.39. 1.6.57. 1.6.62 TA i Maribo, 1.3.67 OTA, 1.7.69 OTA 17, 1.11.71 Nyk. F., 1.12.71 TK 20.
- Nørgaard, Kaj*, f. 16.2.48. 1.8.65. 1.8.70 TA 9 i Herning.
- Nørgaard, Kristen*, f. 1.10.21. 14.6.46-30.11.57 i Tgk., 1.12.57 TB i Padborg, 1.4.58 OTB, 1.10.66 fg. TBF, 1.4.67 TBF, 1.7.69 TBF 7, 1.8.70 TBF 8, 1.10.71 TVM 10.
- Nørgaard, Leif*, f. 28.11.38. 1.8.55. 1.8.60 TA i Herning, 1.7.68 OTA, 1.7.69 OTA 17.
- Nørgaard, Svend Aage*, f. 15.4.28. 1.4.53. 1.4.55 GB, 1.4.68 GOB, 1.4.69 OTB i Padborg, 1.7.69 OTB 5, 1.4.71 TBF 7.
- Nørgaard, Ulrik Uffe*, f. 1.3.38. 1.7.62. 1.7.64 TB ved Kb. Lufth. Tfv., 1.6.69 Holstebro, 1.7.69 TB 3, 1.3.70 OTB 5, 1.4.71 TBF 7.
- Nørlem, Ernst*, f. 19.5.09. 1.6.60 KOF ved Kb. Lufth. Tfv., 1.4.61 Prøvesaml. og Fakt., 1.4.65 Jernb. Tk., 1.4.68 OA (O), 1.12.68 DT 6, 1.4.70 DT 9, 1.4.71 DT 1.
- Nørregaard, Poul*, f. 18.2.20. 1.2.39. 1.2.45 TA i Åbenrå, 1.2.47 Kolding, 1.2.49 I.f.O., 1.7.55 tjt. OTA, 1.7.56 OTA, 1.8.62 fg. TK i 4. Finsp., 1.4.63 TK i 3. Finsp., 1.1.69 DT 10, 1.7.69 TK 21, 1.4.71 VTI 24 ved DT 11.
- Nørskov, Rudolf William Jensen*, f. 19.8.04. 1.1.22. 1.1.28 TA i Ålborg, 1.5.32 Frederikshavn, 1.12.43 OTA i Odense, kt., 1.7.47 Odense, 1.1.50 tjt. TK, kt., 1.8.55 Århus, 1.4.56 TK, 1.4.61 OTK i Åbenrå, 1.3.69 VTI, 1.7.69 VTI 27, 1.4.70 Haderslev.

O

- Obel, Bodil Friess*, f. 15.3.12. 1.3.38. 1.3.42 kontorist i København, 1.11.42 Helsingør, 1.2.43 TE i København, 1.4.46 TA i O.f.K., 1.6.53 København, 1.10.55 OTA ved Tb. Hvtkt., 1.4.60 O.f.K. Bevkt., 1.8.62 fg. TK, 1.4.63 TK, 1.4.68 fg. VTI, 1.4.69 VTI ved DT 10, 1.7.69 VTI 24, 1.11.70 VTI 25.
- Ohlsen, Karl Kristian*, f. 15.12.47. 1.8.65. 1.8.70 TA 9 i Nykøbing F.
- Oblsson, Helge Niels Oluf*, f. 29.3.11. 1.9.47 Toldpakhusarb. i København, 1.4.62 TPF,

1.4.66 TPHM 10, 1.3.69 TVM, 1.7.69 TVM 10.

Ohm, Helmut Kai Arne, f. 26.2.16. 2.9.35. 15.2.48 Toldpakhusarb. på Kb. Tb., 1.3.54 TPF 2, 1.9.58 TPF 1, 1.9.62 4. Finsp., 1.4.63 3. Finsp., 1.2.65 fg. TPHM 10, 1.4.65 TPHM 10, 1.11.68 fg. OTVM, 1.1.69 DT 10, 1.3.69 OTVM, 1.7.69 OTVM 13, 1.4.71 DT 2, 15.12.72 DT 1.

Okkels, Frede, f. 22.11.22. 1.3.47. 1.3.49 GD, 1.4.52 GB, 1.4.64 GOB, 1.4.68 fg. TBF i Padborg, 1.7.69 fg. TBF, 1.11.69 TBF 7, 1.4.71 TBF 8.

Oldvej, Claus Brian, f. 28.9.47. 1.8.66. 1.8.71 TA 9 i København.

Oldvej, John Bjarne Emil, f. 23.8.29. 1.8.48. 1.8.53 TA i København, 1.3.60 Kb. Lufth. Tfv., 1.9.62 OTA i 4. Finsp., 1.4.63 3. Finsp., 1.4.68 fg. TK, 1.1.69 DT 10, 1.5.69 TK, 1.7.69 TK 20, 1.9.70 TK 21.

Olesen, Børge, f. 25.12.36. 1.4.59. 1.4.61 TPB i København, 1.2.63 TB, 1.1.67 Hirtshals, 1.6.69 Ålborg, 1.7.69 TB 3, 1.3.70 OTB 5, 1.4.71 TBF 7.

Olesen, Christian, f. 12.5.32. 1.2.57. 1.2.59 TPB i Helsingør, 1.3.60 Esbjerg, 1.4.68 fg. TBF, 1.7.68 Svendborg, 1.3.69 TBF, 1.7.69 TBF 7, 1.4.71 TBF 8.

Olesen, Eigil, f. 15.2.47. 1.8.64. 1.8.69 TA 9 i København, 1.9.69 Kalundborg.

Olesen, Finn, f. 29.1.49. 1.8.66. 1.8.72 TA 9 i Århus.

Olesen, Frank Adolf, f. 21.12.22. 15.7.49. 1.8.51 TB i Helsingør, 1.1.63 fg. TBF, 1.4.63 TBF, 1.7.69 TBF 8, 1.11.72 TVM 10.

Olesen, Henning, f. 16.10.41. 1.8.58. 1.8.63 TA på Samsø, 1.11.63 Rødbyhavn, 1.7.69 TA 9, 1.10.69 OTA 17, 1.2.71 Skive.

Olesen, Holger, f. 10.7.20. 10.11.43. 1.12.45 GE, 1.4.46 GD, 1.4.51 GO, 1.4.52 GOB, 1.12.61 VM 7, 1.4.69 TBF i Padborg, 1.7.69 TBF 8.

Olesen, Merete, f. *Thorning* 13.12.44. 1.8.61. 1.6.67 TA ved Ndr. Frih. Tkt., 24.8.67 u.f.n.,

24.8.68 TA ved Ndr. Frih. Tkt., 1.6.69 København, 1.7.69 TA 9, 18.11.70 ekstraord. tj.frihed, 1.10.71 TA 9.

Olesen, Peder Christian, f. 14.8.16. 1.3.42. 1.3.44 GE, 1.10.49 GO, 1.4.52 GOB, 1.6.60 VM 7, 1.5.62 VM 10, 1.4.65 OVM, 1.4.68 fg. OTVM i Padborg, 1.3.69 OTVM, 1.7.69 OTVM 13.

Olesen, Svend Hjersing, f. 7.10.42. 1.8.60. 1.8.65 TA i Kalundborg, 1.7.69 TA 9, 1.4.71 OTA 17.

Olsen, Alf Willy Karup, f. 21.6.44. 1.8.62. 1.6.68 TA i København, 1.3.69 Køge, 1.7.69 TA 9, 1.8.72 Næstved.

Olsen, Arne Meier, f. 12.2.45. 1.8.62. 1.8.67 TA i København, 1.7.69 TA 9, 1.2.70 D.f.T., 1.4.71 TA 11, 1.12.72 OTA 17.

Olsen, Arne Rohde, f. 21.2.45. 1.8.62. 1.8.67 TA i København, 1.5.68 Frederikshavn, 1.7.69 TA 9, 1.12.72 OTA 17.

Olsen, Benny, f. 24.8.37. 1.8.54. 1.8.59 TA i 1. Trevkt., 1.7.62 Gedser, 1.6.67 OTA, 1.7.69 OTA 17, 1.10.71 Nyk. F., 1.4.71 OTA 19, 1.2.72 TK 20.

Olsen, Birthe Marott, f. *Ferdinandsen* 5.1.30. 15.8.46. 1.2.51 kontorist i Nakskov, 1.9.55 tjg. KA 2, 1.1.57 KA 2, 1.4.60 KA 1, 1.11.68 fg. OKA i Horsens, 1.2.69 OKA, 1.7.69 OKA 17.

Olsen, Børge, f. 16.2.34. 1.3.59. 1.3.61 TPB på Kb. Tb., 1.9.61 Ålborg, 1.3.69 TB, 1.7.69 TB 3, 1.1.70 OTB 5, 1.4.71 TBF 7.

Olsen, Dorte Werdelin, f. *Werdelin* 15.2.44. 1.8.62. 1.8.67 TA i D.f.T., 1.7.69 TA 9, 1.4.71 TA 11, 1.9.72 OTA 17.

Olsen, Egon Børge Danhøj, f. 25.2.30. 1.10.55. 1.10.57 TB i København, 1.1.66 TBF ved Kb. Lufth. Tfv., 1.12.68 DT 5. 1.7.69 TBF 8, 1.4.71 TVM 10.

Olsen, Egon Johannes Germann, f. 31.7.15. 1.3.63 OA (O) i 4. Finsp., 1.4.63 3. Finsp., 1.1.69 DT 10, 1.4.71 DT 1.

Olsen, Erik Berne, f. 15.6.35. 1.1.61. 1.3.63 TPB på Kb. Tb., 1.2.65 ved I. Kasskt.,

- 1.5.68 fg. TBF, 1.1.69 DT 9, 1.2.69 TBF, 1.7.69 TBF 7, 1.2.71 København.
- Olsen, Erik Linde*, f. 9.12.24. 1.1.42. 1.1.47 TA i Frederiksværk, 27.10.47 København, 1.11.48 Næstved, 1.4.58 OTA, 1.8.64 TK, 8.11.68 abf. TI 23, 1.7.69 TK 22, 1.9.69 TI 30.
- Olsen, Erik Ove*, f. 22.5.36. 1.6.62. 1.6.64 TB i København, 1.10.65 Rødbyhavn, 1.7.69 TB 3, 1.3.70 OTB 5.
- Olsen, Flemming Jensen*, f. 29.12.44. 1.8.62. 1.8.67 TA i København, 1.5.68 Horsens, 1.7.69 TA 9, 1.12.72 OTA 17.
- Olsen, Frank*, f. 28.9.15. 1.1.41. 1.1.43 Toldpakhusarb. i København, 1.4.45 I.f.O., 1.5.48 u.f.n., 1.9.48 Toldpakhusarb. i København, 1.4.53 TPF, 1.12.62 TPHM 10, 1.10.66 TPHM 12, 1.4.68 fg. OTVM, 1.3.69 OTVM, 1.7.69 OTVM 13, 1.12.69 DT 7, 1.4.71 OTVM 14.
- Olsen, Fritz Mogens*, f. 9.1.36. 1.3.62. 1.3.64 TB i København, 1.7.69 TB 3, 1.3.70 OTB 5, 1.4.71 TBF 7.
- Olsen, Gerda Nielsen*, f. Stærk 19.9.22. 1.5.67 KA(O) i Frederikshavn, 1.4.69 AS(O), 1.4.71 OA(O).
- Olsen, Gunnar Albert*, f. 15.2.34. 1.8.51. 1.8.56 TA i København, 1.1.64 OTA, 1.8.68 Kallundborg, 1.7.69 OTA 17, 1.4.71 TK 20, 1.5.71 TK 21.
- Olsen, Hans Erik Børge*, f. 2.4.26. 1.1.43. 1.1.48 TA i Nakskov, 15.11.48 Marstal, 15.5.49 Helsingør, 1.1.59 OTA, 1.10.64 fg. TK i København, 1.4.65 TK, 1.7.69 TK 21, 1.4.71 VTI 24 ved DT 4.
- Olsen, Hans Georg*, f. 21.7.28. 1.9.45. 1.9.50 TA i Odense, 1.8.51 København, 1.10.60 Odense, 1.9.61 OTA, 1.4.68 fg. TK, 1.3.69 TK, 1.7.69 TK 21.
- Olsen, Johannes*, f. 5.7.10. 1.8.27. 1.8.33 TA i Gedser, 1.10.33 Åbenrå, 1.6.37 Padborg, 1.4.40 Løgstør, 1.10.44 Vejle, 1.4.49 OTA, 1.7.56 t.jg. TK i København, 1.4.58 TK, 1.3.60 I.f.Ø.S., 1.4.63 1. Finsp., 1.10.63 fg. VTI i 3. Finsp., 1.4.64 VTI, 1.1.69 DT 10, 1.7.69 VTI 25.
- Olsen, Johannes Edvard*, f. 1.1.19. 15.9.45–30.4.55 i Tgk., 1.5.55 TB i Nakskov, 1.4.59 TPB, 1.4.60 OTPB, 1.4.65 TPF, 1.7.68 fg. TVM, 1.2.69 TVM, 1.7.69 TVM 10, 1.1.72 Svendborg.
- Olsen, Karen Margrethe Rask*, f. Brødsgaard 24.2.18. 1.6.37. 1.3.42 kontorist i I.f.T., 1.4.43 København, 1.5.44 Nykøbing F., 1.1.48 TA i Køge, 1.3.49 København, 15.1.55 u.f.n., 1.5.55 TA i København, 1.5.59 OTA ved Nørrebro Tfv., 1.11.63 TK ved Nyhavns Tkt., 1.12.68 DT 3, 1.7.69 TK 21, 1.2.72 København.
- Olsen, Karl Kristen*, f. 30.1.21. 15.11.48. 1.12.50 TB i Fredericia, 1.6.57 OTB 2, 1.6.61 TBF i Gedser, 1.3.62 TVM på Anholt, 1.11.65 Haderslev, 1.3.66 OTVM i Padborg, 1.7.66 fg. TPAM 15, 1.6.67 TPAM 15, 1.12.68 Fredericia, 1.7.69 TPAM 17.
- Olsen, Keld Meier*, f. 24.5.40. 1.8.56. 1.8.61 TA i København, 1.7.68 OTA, 20.5.69 D.f.T., 1.7.69 OTA 17.
- Olsen, Leif Svend Aage*, f. 18.3.28. 1.9.44. 1.9.49 TA i Kb. Lufth. Tfv., 27.4.51 København, 1.9.60 OTA, 1.4.65 D.f.T., 1.8.66 fg. TK, 1.6.67 TK, 1.7.69 TK 22, 1.3.70 TI 30, 1.6.71 TI 32.
- Olsen, Poul Erik*, f. 9.4.23. 1.3.40. 1.4.46 TA i Sorø, 1.5.46 Ålborg, 1.5.55 Fredericia, 1.11.56 t.jg. OTA i Nykøbing F., kt., 1.4.58 OTA, 1.6.62 TK i Nykøbing F., 1.7.69 TK 21.
- Olsen, Preben Arne*, f. 28.12.31. 15.6.58. 1.7.60 TB i Assens, 1.1.62 København, 1.4.68 fg. TBF, 1.2.69 TBF, 1.7.69 TBF 7, 1.11.71 TBF 8.
- Olsen, Søren Frank*, f. 3.5.40. 1.8.57. 1.8.62 TA i København, 1.1.67 D.f.T., 1.7.69 TA 9, 1.10.69 OTA 17.
- Olsen, Thorkild Svava*, f. 1.4.14. 1.7.31. 1.4.38 TA i Roskilde, 1.2.39 Maribo, 1.2.41 Køge, 1.2.43 Stubbekøbing, 1.2.47 Århus, 1.3.53

- OTA i Fåborg, 1.4.59 TK, 1.2.61 Århus, 1.11.68 fg. TI 25 i Nykøbing F., 1.3.69 TI 25, 1.7.69 TI 34, 1.5.72 DTC 37 i Holstebro.
- Olsen, Villy Bregnhøj*, f. 11.1.34. 1.11.56. 1.12.58 TB i København, 1.10.60 Frederikshavn, 1.4.68 fg. TBF, 1.2.69 TBF, 1.7.69 TBF 7, 1.4.71 TBF 8.
- Olsson, Henry Aksel*, f. 4.6.23. 1.3.46–31.8.51 i Tgk., 1.9.51 Toldpakhusarb. i Ålborg, 1.4.64 OTPB, 1.9.64 TPF, 1.4.68 fg. TVM, 1.3.69 TVM, 1.7.69 TVM 10.
- Olufsen, Preben*, f. 3.5.30. 1.3.58. 1.3.60 TB ved Kb. Lufth. Tfv., 1.4.68 fg. TBF, 1.12.68 DT 5, 1.3.69 TBF, 1.7.69 TBF 7, 1.4.71 TBF 8.
- Orth, Victor Scheumann*, f. 1.7.32. 1.6.49. 1.6.54 TA i Middelfart, 28.6.54 Helsingør, 1.3.63 OTA, 1.7.69 OTA 19, 1.3.70 TK 20, 1.4.71 TK 21.
- Ottosen, Jørgen*, f. 13.2.47. 1.8.64. 1.8.69 TA 9 i Køge.
- Ottosen, Poul Henning*, f. 23.8.35. 1.8.52. 1.8.57 TA i Hobro, 9.11.57 København, 1.8.63 Frederikshavn, 1.8.65 OTA, 1.7.69 OTA 17, 1.4.71 TK 20, 1.9.72 TK 21.
- Otzen, Daniel*, f. 7.4.32. 23.5.55. 1.6.57 TB i København, 1.8.57 Ålborg, 1.9.62 Padborg, 1.6.66 TBF, 1.7.66 fg. TVM, 1.4.67 TVM, 1.4.68 fg. OTVM, 1.3.69 OTVM, 1.7.69 OTVM 14.
- Oudrup, Kjeld*, f. 12.3.45. 1.8.62, 1.8.67 TA i København, 1.4.68 Vejle, 1.7.69 TA 9, 1.2.73 OTA 17.
- Overballe, Arne Søren*, f. 30.7.33. 1.6.50. 1.6.55 TA på Samsø, 28.4.56 København, 1.9.62 OTA i 4. Finsp., 1.4.63 3. Finsp., 1.1.69 DT 10, 1.7.69 OTA 17, 1.9.69 TK 20, 1.4.71 TK 21.
- Overgaard, Henning*, f. 12.3.35. 1.12.61. 1.12.63 TB i København, 1.7.69 TB 3, 1.3.70 OTB 5, 1.4.71 TBF 7.
- Overø, Verner*, f. 23.2.17. 1.6.34. Cand. psyk. 1.3.41 TA i Kalundborg, 1.1.42 I.f.Ø.S., 1.12.45 I.f.T., 1.2.51 Kb. Lufth. Tfv., 1.4.54 OTA, 1.6.57 Kreditoplagskontrollen, 1.4.60 TK i København, 1.9.62 4. Finsp., 1.4.63 3. Finsp., 1.7.66 VTI, 1.4.68 fg. TI 25 i Holstebro, 1.3.69 TI 25, 1.7.69 TI 34.
- Ovman, Per*, f. 15.9.41. 1.8.58. 1.8.63 TA i Maribo, 1.7.68 Holstebro, 1.7.69 TA 9, 1.10.69 OTA 17.

P

- Paarup, Viggo Arnold*, f. 23.3.18. 1.10.44. 1.10.46 toldpakhusarb. i Århus, 1.6.52 TA, 1.8.52 København, 1.3.61 OTA, 1.3.64 O.f.K., Bevktl., 1.9.67 fg. TK, 1.3.68 TK, 1.5.69 København, 1.7.69 TK 21, 1.4.71 DT 10.
- Paaske, Ejner Madsen*, f. 27.5.41. 1.8.64. 1.8.66 GB, 1.4.69 TB i Padborg, 1.7.69 TB 3, 1.4.70 Næstved, 1.1.72 OTB 5.
- Paasikesen, Gunnar Heise*, f. 30.12.25. 1.1.44. 1.1.49 TA i Padborg, 1.2.53 Fredericia, 1.2.57 ved Tv. Eftersøgningstjeneste, 1.1.60 OTA, 1.6.63 Rødbyhavn, 1.12.65 fg. TK, 1.4.66 TK, 1.4.68 Nykøbing F., 1.7.69 TK 21.
- Pajhede, Carl Aksel*, f. 16.9.38. 1.8.64. 1.8.66 TB i København, 1.5.68 Frederikshavn, 1.7.69 TB 3, 1.11.71 OTB 5.
- Parvad, Ib Nordal*, f. 22.1.22. 1.12.65 FM (O) i D.f.T., 1.2.71 EKS(O).
- Parving, Valter Ejgil*, f. 16.3.13. 1.6.30. 1.4.37 TA i København, 15.7.42 midl. tj. i Dept., 1.7.49 tjg. OTA i København, 1.4.56 OTA, 1.6.56 tjg. TK, 1.4.58 TK, 1.5.59 FM i revafd., 1.7.59 fg. VTI i Dept., 1.4.60 TI i København, 19.2.65 kst. OTI i O.f.J., 1.4.65 OTI 27 i D.f.T., 28.4.65 R*, 1.4.68 fg. OTI 28, 1.3.69 OTI 28, 1.4.69 VDIR, 1.7.69 VDIR 38, 23.10.70 R1*.
- Paulin, Poul Hans*, f. 17.2.15. 1.6.33. 1.6.39 TA i Tønder, 1.1.42 Esbjerg, 1.4.54 OTA, 1.4.60 TK i Sønderborg, 1.4.68 fg. VTI, 1.4.69 VTI, 1.7.69 VTI 25.
- Paulsen, Bent*, f. 5.4.39. 1.6.61. 1.6.63 GB, 1.4.69 TB i Padborg, 1.7.69 TB 3, 1.3.70 OTB 5, 1.4.71 TBF 7.

- Paulsen, Erik*, f. 23.8.19. 15.8.45. 1.9.47 GD, 1.2.52 GO, 1.4.52 GOB, 1.7.62 VM 7, 1.4.68 fg. TVM i Padborg, 1.7.69 fg. TVM 10, 1.11.69 TVM 10.
- Paulsen, Hans Henrik*, f. 19.11.28. 1.1.53–28.2.54 i Tgk., 1.10.56 TPB i København, 1.7.61 Glostrup, 1.8.65 TPF i Åbenrå, 1.3.69 TBF, 1.7.69 TBF 8, 1.4.71 Sønderborg.
- Paulsen, Ingrid Anne*, f. *Jakobsen* 26.12.34. 1.5.53. 1.1.56 kontorist i Tønder, 1.8.59 Sønderborg, 1.2.63 KA 1, 1.4.68 fg. OKA, 1.2.69 OKA, 1.7.69 OKA 17, 1.12.70 Haderslev.
- Paulsen, Svend*, f. 8.6.35. 1.3.55. 1.3.57 TPB i København, 1.4.58 TB, 1.4.68 fg. TBF, 1.2.69 TBF, 1.3.69 Sønderborg, 1.7.69 TBF 7, 1.9.72 TBF 8.
- Pedersen, Aage*, f. 6.3.05. 1.8.20. 1.8.26 TA i Skanderborg, 1.2.27 Middelfart, 1.2.35 Vejle, 1.2.46 OTA i Struer, 1.6.48 Vejle, 1.7.55 tjt. TK, 1.6.56 TK, 1.7.64 OTK, 1.3.69 VTI, 1.7.69 VTI 25.
- Pedersen, Aage Bæk*, f. 25.8.49. 1.8.67. 1.8.72 TA 9 i Holstebro, 1.9.72 Herning.
- Pedersen, Aksel Bent*, f. 25.4.36. 1.7.59. 1.7.61 TB i Helsingør, 1.4.62 Kalundborg, 1.7.69 TB 3, 1.1.70 OTB 5, 1.3.70 TBF 7.
- Pedersen, Aksel Otto*, f. 1.8.07. 1.1.37–31.3.46 toldbodarb., 1.4.46 toldpakhusarb. på Kb. Tb., 1.4.64 OTPB, 1.12.68 København, 1.3.69 OTB, 1.7.69 OTB 5.
- Pedersen, Allan Bruhn*, f. 24.7.46. 1.9.64. 1.9.69 TA 9 i København, 15.12.69 D.f.T., 1.11.71 Holstebro.
- Pedersen, Anders Skovbæk*, f. 31.5.32. 1.8.60. 1.8.62 TB i København, 10.9.62 Struer, 1.9.65 Århus, 1.7.69 TB 3, 1.1.70 OTB 5, 1.4.71 TBF 7.
- Pedersen, Arne*, f. 16.8.42. 1.8.59. 1.8.64 TA i Århus, 1.7.69 TA 9, 1.5.70 TA 11, 1.8.70 OTA 17.
- Pedersen, Arne*, f. 12.3.34. 1.8.61. 1.8.63 TB i Helsingør, 1.11.63 København, 1.9.68 fg. TBF, 1.2.69 TBF i Bagenkop, 1.7.69 TBF 9, 1.1.73 Helsingør.
- Pedersen, Asger Mølgaard*, f. 3.11.34. 1.9.60. 1.9.62 TB i København, 1.9.64 Hirtshals, 1.7.69 TB 3, 1.3.70 OTB 5, 1.4.71 TBF 7.
- Pedersen, Axel Albert Alfred*, f. 16.10.26. Arbejder på Kb. Tb. 10.4.46–30.11.53, 1.12.53 TPB i København, 1.6.60 TPF, 1.4.64 TPHM 10, 1.4.66 TPHM 12, 1.4.68 fg. OTVM, 1.3.69 OTVM, 1.7.69 OTVM 13, 1.12.69 DT 2, 1.8.70 TPAM 17 ved DT 3.
- Pedersen, Axel August*, f. 25.3.31. 1.8.49. 1.8.54 TA i Viborg, 1.11.58 Padborg, 1.3.63 OTA, 1.11.66 Århus, 1.7.69 OTA 19, 1.3.70 TK 20, 1.4.71 TK 21.
- Pedersen, Bent Skovby*, f. 24.12.41. 1.9.63. 1.9.65 GB, 1.4.69 TB i Padborg, 1.7.69 TB 3, 1.2.71 OTB 5, 1.4.72 Herning.
- Pedersen, Birthe Elisabeth*, f. 17.7.42. 1.8.59. 1.6.65 TA i København, 1.7.69 TA 9, 1.5.70 TA 11, 1.8.70 D.f.T., 1.2.71 OTA 17.
- Pedersen, Birthe Solveig*, f. *Saabye* 13.11.41. 1.8.59. 1.8.64 TA i 3. Finsp., 25.11.65 Ålborg 1.7.69 TA 9, 1.8.70 OTA 17.
- Pedersen, Børge*, f. 20.3.45. 1.9.62. 1.6.68 TA i Rønne, 1.7.69 TA 9.
- Pedersen, Børge Aagaard*, f. 2.9.37. 1.6.54. 1.6.59 TA i I.f.T., 1.4.63 1. Finsp., 1.3.67 OTA, 1.1.69 DT 9, 1.7.69 OTA 17, 1.2.70 D.f.T., 1.9.71 TK 20.
- Pedersen, Børge Christian*, f. 1.11.26. 1.9.45. 1.9.50 TA i Hillerød, 25.4.51 København, 1.9.51 Kb. Lufth. Tfv., 1.7.59 OTA i I. Kasskt., 1.7.64 1. Finsp., 1.8.65 TK, 1.1.69 DT 9, 1.7.69 TK 21, 1.4.71 VTI 24 i DT 1.
- Pedersen, Børge Høgh*, f. 7.9.23. 1.12.46–30.9.58 i Tgk., 1.10.58 TB i Gedser, 1.6.63 Rødbyhavn, 1.4.64 OTB, 1.4.66 TBF, 1.7.69 TBF 8, 1.6.70 TVM 10, 1.4.71 OTVM 13.
- Pedersen, Carl Henry Arovad*, f. 3.5.07. 1.8.23. 1.8.29 TA i Ålborg, 1.2.31 Vejle, 1.2.35 Tønder, 1.6.38 København, 1.4.40 Randers, 1.5.45 tjt. OTA i Lemvig, 1.6.48 OTA i Århus, 1.4.53 TK i Thisted, 1.3.57 Århus, 1.4.63 OTK, 1.11.65 TF 25 i Tønder, 1.7.69 TF 34, 1.8.72 Padborg.

- Pedersen, Carl Oluf*, f. 19.7.32. 1.3.60. 1.3.62 TPB i København, 1.4.62 TB i Helsingør, 1.7.69 TB 3, 1.3.70 OTB 5, 1.4.71 TBF 7.
- Pedersen, Carl Sofus*, f. 5.1.14. 6.1.36–30.9.48 arbejder på Kb. Tb., 1.10.48 pakhusarb. i København, 1.7.55 TPF 2, 1.4.60 TPF 1, 1.2.66 TPHM 10, 1.3.69 TVM, 1.7.69 TVM 10.
- Pedersen, Connie f. Jensen* 7.2.42. 1.7.61. 1.7.66 TA i I. Kasskt., 1.1.69 DT 9, 1.7.69 TA 9, 1.4.71 DT 2, 1.6.71 OTA 17.
- Pedersen, Egon*, f. 19.10.32. 15.10.60. 1.12.62 TPB i København, 1.4.64 Kb. Lufth. Tfv., 15.2.66 København, 22.8.66 Kb. Lufth. Tfv., 1.4.68 fg. TBF, 1.12.68 DT 5, 1.3.69 TBF, 1.7.69 TBF 7.
- Pedersen, Einar Kristian*, f. 22.4.11. 1.6.36. 1.6.38 GE, 1.6.41 OGE, 1.4.46 GO, 1.4.52 GOB, 1.2.54 GVM, 1.9.61 OVM, 1.4.68 fg. OTVM i Padborg, 1.3.69 OTVM, 1.7.69 OTVM 13.
- Pedersen, Ejnar Arthur*, f. 17.7.31. 1.6.48. 1.6.53 TA på Samsø, 26.10.53 Hobro, 1.9.62 OTA, 1.4.68 fg. TK i Randers, 1.5.69 TK, 1.7.69 TK 20, 1.9.70 TK 21.
- Pedersen, Ejvind*, f. 13.11.34. 1.6.59. 1.6.61 TB i København, 1.4.68 fg. TBF, 1.1.69 ved DT 11, 1.2.69 TBF, 1.7.69 TBF 7.
- Pedersen, Ellen*, f. 18.1.24. 1.4.41. 1.4.46 kontorist i Esbjerg, 1.3.49 u.f.n., 1.3.50 kontorist i Esbjerg, 1.4.52 KA 2, 1.9.58 KA 1, 15.10.65 u.f.n., 1.3.66 KA 1 i Esbjerg, 1.4.68 fg. OKA, 1.2.69 OKA, 1.7.69 OKA 17.
- Pedersen, Ellen Margrete*, f. 22.4.10. 1.2.28. 1.11.34 kontorist i Nykøbing F., 1.6.43 tjc. KA 2, 1.4.44 KA 2, 1.4.49 KA 1, 1.11.64 OKA, 1.7.69 OKA 17.
- Pedersen, Else Marie*, f. Hansen 12.2.42. 1.7.59. 1.7.64 TA i Århus, 1.7.69 TA 9, 1.2.71 OTA 17.
- Pedersen, Erik Højbjerg*, f. 20.8.32. 4.3.60. 1.4.62 TB i København, 1.9.63 Nakskov, 1.4.67 SPF i København, 1.3.68 FPF, 1.3.69 TVM, 1.7.69 TVM 10, 1.12.69 Køge.
- Pedersen, Erik Julius*, f. 1.6.24. 1.2.50. 1.2.52 TB i København, 1.4.63 TBF, 1.4.68 fg. TVM, 1.1.69 TVM, 1.7.69 TVM 10, 5.11.69 TVM 10 lds. ved DT 11, 1.8.70 DT 2, 1.4.71 OTVM 13 DT 3, 1.1.73 DT 2.
- Pedersen, Erik Kærsgaard*, f. 18.6.30. 1.8.47. 1.8.52 TA i København, 1.3.61 OTA, 1.9.67 fg. TK, 1.6.68 TK, 1.7.69 TK 21.
- Pedersen, Erling*, f. 28.4.15. 1.6.41. 1.6.43 GE, 1.4.46 GD, 1.6.46 OGE, 1.4.48 GO, 1.4.52 GOB, 1.11.59 GVM, 1.1.61 OVM, 1.4.68 fg. OTVM i Padborg, 1.3.69 OTVM, 1.7.69 OTVM 13, 1.3.70 TPAM 17.
- Pedersen, Erling Lindhøj*, f. 18.12.37. 1.10.60. 1.10.62 TPB i Odense, 1.3.69 TB, 1.7.69 TB 3, 1.1.70 OTB 5, 1.4.71 TBF 7.
- Pedersen, Erling Magnus Gott*, f. 2.9.44. 1.9.61. 1.9.66 TA i Kb. Lufth. Tfv., 1.12.68 DT 5, 1.6.69 Køge, 1.7.69 TA 9, 1.4.71 TA 11, 1.2.72 OTA 17.
- Pedersen, Ester Anna*, f. Jensen 3.3.30. 1.5.49. 1.5.51 kontorist i København, 1.5.57 tjc. KA 2, 1.8.57 Kb. Lufth. Tfv., 1.4.61 KA 1, 1.4.68 fg. OKA, 1.12.68 DT 5, 1.2.69 OKA ved 2. Finsp., 1.7.69 OKA 17, 4.9.69 DT 8, 15.12.72 DT 2.
- Pedersen, Evald Sand*, f. 11.9.18. 1.6.35. 1.10.42 TA i Varde, 1.10.44 I.f.Ø.S., 1.7.54 tjc. OTA i København, 1.4.55 OTA, 1.4.61 TK, 1.7.69 TK 20.
- Pedersen, Finn Højbjerg*, f. 2.5.37. 1.6.62. 1.6.64 TB i København, 1.7.69 TB 3, 1.3.70 OTB 5, 1.4.71 TBF 7.
- Pedersen, Finn Laurrup*, f. 20.1.50. 1.8.67. 1.8.72 TA 9 i Esbjerg.
- Pedersen, Georg Egholm*, f. 22.7.36. 15.2.61. 1.3.63 TB i Gedser, 1.4.66 Grenå, 1.5.68 Thisted, 1.7.69 TB 3, 1.3.70 OTB 5, 1.4.71 TBF 7.
- Pedersen, Grethe*, f. 24.8.38. 1.5.55. 1.9.59 KA 2 i Randers, 1.6.60 O.f.J., 1.11.63 KA 1, 1.5.65 Århus, 1.7.69 KA 12, 1.12.72 OKA 17.

- Pedersen, Gunnar*, f. 3.11.32. 1.8.49. 1.8.54 TA i Viborg, 23.4.55 København, 1.11.55 Mariibo, 1.7.59 Århus, 1.3.63 OTA, 1.7.69 OTA 17, 1.3.70 TK 20, 1.4.71 TK 21, 1.9.72 VTI 24.
- Pedersen, Gunnar*, f. 7.8.47. 1.8.64. 1.8.69 TA 9 i Frederikshavn.
- Pedersen, Gunnar Morten Andreas*, f. 8.6.23. 1.3.40. 1.4.46 TA i Esbjerg, 1.4.58 OTA, 1.12.62 fg. TK i Køge, 1.4.63 TK, 1.7.67 fg. OTK, 1.9.67 OTK, 1.4.68 fg. TI 23, 1.3.69 TI 23, 1.7.69 TI 32.
- Pedersen, Gustav Christian Kaiser*, f. 31.1.27. 1.9.47–28.2.54 i Tgk., 1.3.54 TPB i København, 1.2.63 Kruså, 1.4.64 OTPB, 1.1.65 TPF i Slagelse, 1.4.68 fg. TVM, 1.3.69 TVM, 1.7.69 TVM 10, 1.7.71 Korsør.
- Pedersen, Hanne Kragh*, f. Jensen 16.10.37. 1.5.55. 1.8.60 TA i Ålborg, 1.7.68 OTA, 1.7.69 OTA 17, 1.11.72 TK 20.
- Pedersen, Hans Kristian Viggo Elmo Kappel*, f. 9.7.12. 1.6.30. 1.8.36 TA i Lemvig, 1.2.37 Åbenrå, 1.2.39 Padborg, 1.5.43 København, 1.11.48 I.f.T., 1.6.50 t.jg. OTA, 1.12.51 København, 1.8.52 OTA, 1.5.57 t.jg. TK, 1.4.58 TK, 1.9.64 OTK, 1.3.69 VTI, 1.5.69 DT 10, 1.7.69 VTI 25, 1.6.70 abf. TI 29 ved DT 6, 1.11.70 TI 29.
- Pedersen, Henning*, f. 12.4.38. 1.8.63. 1.8.65 TB i København, 1.7.69 TB 3, 1.3.70 OTB 5, 1.2.72 TBF 7.
- Pedersen, Henning Leif*, f. 25.12.32. 1.11.57. 1.11.59 TPB i Ålborg, 1.4.68 fg. TBF, 1.2.69 TBF, 1.7.69 TBF 7, 1.2.72 TBF 8.
- Pedersen, Henning Oluf Frederik*, f. 27.6.25. 1.8.48. 1.8.50 GD, 1.4.52 GB, 1.4.64 GOB, 1.4.68 fg. TBF i Padborg, 1.7.69 fg. TBF 7, 1.11.69 TBF 7.
- Pedersen, Henry*, f. 5.3.29. 1.11.45. 1.11.50 TA i Skive, 1.9.51 Thisted, 1.11.61 OTA, 1.4.68 fg. TK, 1.3.69 TK, 1.7.69 TK 21.
- Pedersen, Henry*, f. 18.6.40, 1.8.63. 1.8.65 TB i Helsingør, 1.7.69 TB 3, 1.3.70 OTB 5, 1.9.72 TBF 7.
- Pedersen, Ivan Kurt*, f. 14.11.39. 1.8.56. 1.8.61 TA i København, 1.6.63 Herning, 1.12.63 Randers, 1.7.68 OTA, 1.7.69 OTA 17.
- Pedersen, Ivan Thøger*, f. 18.1.46. 1.8.62. 1.8.67 TA i København, 1.4.68 Skive, 1.7.69 TA 9.
- Pedersen, Jacob Peter Palludan*, f. 24.2.20. 1.2.39. 1.2.45 TA i Varde, 1.1.47 Frederikshavn, 1.11.52 Ålborg, 1.9.55 t.jg. OTA, 1.5.57 OTA, 1.8.62 fg. TK, 1.4.63 TK, 8.11.68 abf. TI 25, 1.7.69 TK 22, 1.1.70 TI 34.
- Pedersen, Jens*, f. 4.6.44. 1.8.62. 1.8.67 TA i København, 1.4.68 Nykøbing F., 1.7.69 TA 9, 1.4.71 TA 11, 1.9.72 OTA 17.
- Pedersen, Jens Johan*, f. 19.7.37. 1.5.63. 1.5.65 GB, 1.4.69 TB i Padborg, 1.7.69 TB 3, 1.6.70 OTB 5, 1.2.71 Thisted.
- Pedersen, Jens Jørgen*, f. 24.9.43. 1.6.60. 1.6.65 TA i Marstal, 1.8.66 Slagelse, 1.4.68 Korsør, 1.7.69 TA 9, 1.5.70 TA 11, 1.4.71 OTA 17.
- Pedersen, Jens Kristian*, f. 22.2.30. 1.7.53. 1.7.55 TB i Odense, 1.6.62 TA, 1.10.68 OTA, 1.7.69 OTA 17.
- Pedersen, Jens Peter*, f. 3.9.21. 1.8.47. 1.8.49 TB ved Kb. Lufth. Tfv., 1.11.50 København, 1.6.54 OTB 2, 1.9.59 fg. TBF, 1.4.60 TBF, 1.4.66 TVM, 1.4.68 fg. OTVM, 1.3.69 OTVM, 1.7.69 OTVM 13, 5.11.69 DT 11, 1.4.71 DT 3.
- Pedersen, John Grønning*, f. 2.3.31. 15.10.54. 1.11.56 TPB i København, 1.4.64 TPF, 1.4.68 fg. TVM, 1.2.69 TVM, 1.7.69 TVM 10.
- Pedersen, Jørgen*, f. 15.9.36. 1.6.53. 1.6.58 TA i København, 1.4.65 OTA i D.f.T., 1.7.69 OTA 19, 1.4.71 TK 20, 1.12.71 TK 21.
- Pedersen, Kaj Gerner Godtfred*, f. 3.12.33. 1.12.58. 1.12.60 TB i Gedser, 15.3.61 Kallundborg, 1.4.68 fg. TBF, 1.2.69 TBF, 1.7.69 TBF 7, 1.12.72 TBF 8.
- Pedersen, Karen Sylvest*, f. Jensen 20.7.24. 1.11.42. 1.4.46 kontorist i Odense, 15.2.47 u.f.nr., 15.2.48 afsked efter ansøgning, 1.7.63 KOF i Odense, 1.4.68 AS(O), 1.9.72 OA(O).

- Pedersen, Karl Bjerning*, f. 27.5.23. 12.4.48. 1.5.50 TB i Nakskov, 1.12.55 OTB 2, 1.6.57 TA, 1.4.65 OTA, 1.6.69 Næstved, 1.7.69 OTA 17, 1.4.71 TK 20, 1.9.71 TK 21.
- Pedersen, Karl Hans Christian*, f. 27.2.21. 1.8.46. 1.8.48 GD, 1.4.52 GB, 1.4.64 GOB, 1.4.66 VM 7, 1.4.69 TBF i Padborg, 1.7.69 TBF 7, 1.10.70 TBF 8.
- Pedersen, Kay Hougard*, f. 8.12.37. 1.8.63. 1.8.65 TPB i København, 1.3.69 TB, 1.7.69 TB 3, 1.3.70 OTB 5, 1.11.72 TBF 7.
- Pedersen, Keld Ejgil*, f. 27.5.45. 1.5.62. 1.6.67 TA i København, 1.4.68 Thisted, 1.7.69 TA 9.
- Pedersen, Kirsten, f. Thomsen* 13.3.36. 1.6.53. 1.4.57 kontorist i Ribe, 1.12.63 KA 1, 1.7.69 KA 9, 1.1.70 Esbjerg, 1.4.71 KA 12, 1.12.72 OKA 17.
- Pedersen, Knud Erik*, f. 9.2.29. 1.8.46. 1.8.51 TA i København, 1.3.61 OTA, 1.1.66 3. Finsp., 1.5.67 fg. TK, 1.12.67 TK, 1.1.69 DT 10, 1.7.69 TK 21, 1.4.72 København.
- Pedersen, Knud Erik*, f. 24.3.29. 1.9.45. 1.9.50 TA i Thisted, 1.4.51 Skælskør, 15.9.54 Odense, 1.3.60 OTA i Esbjerg, kt., 15.3.63 Odense, 1.4.66 TK, 1.7.69 TK 21, 1.6.70 TK 22, 1.9.70 abf. VTI 24, 1.4.71 VTI 24, 1.6.72 TI 29 i Thisted.
- Pedersen, Kurt*, f. 17.9.38. 1.8.55. 1.8.60 TA i København, 1.7.68 OTA, 1.7.69 OTA 17.
- Pedersen, Kurt Finn*, f. 8.2.42. 1.8.59. 1.8.64 TA i København, 1.7.69 TA 9, 1.2.70 D.f.T., 1.5.70 TA 11, 1.8.70 OTA 17.
- Pedersen, Kurt Peter*, f. 5.10.42. 1.8.59. 1.8.64 TA i Hillerød, 1.5.68 Kolding, 1.7.69 TA 9, 1.5.70 TA 11, 1.8.70 OTA 17.
- Pedersen, Leon Smith*, f. 7.4.21. 1.3.40. 1.3.46 TA i Silkeborg, 1.4.51 Grenå, 1.4.56 tlg. OTA, 1.9.57 OTA, 1.8.62 fg. TK, 1.4.63 TK, 1.4.68 fg. VTI i Randers, 1.4.69 VTI, 1.7.69 VTI 24, 1.1.71 VTI 25.
- Pedersen, Margit, f. Larsen* f. 21.5.47. 1.8.64. 1.8.69 TA 9 i Frederikshavn, 1.3.73 TA 11.
- Pedersen, Martin Nørregaard*, f. 26.9.35. 1.5.62. 1.5.64 TB i Kalundborg, 1.7.69 TB 3, 1.3.70 OTB 5, 1.4.71 TBF 7.
- Pedersen, Martinus Niels*, f. 1.9.14. 1.1.32. 1.9.38 TA i Nakskov, 1.10.39 Roskilde, 1.1.44 Køge, 1.11.46 Kolding, 1.9.51 OTA i Hundested, 1.4.59 TK i København, 1.6.66 OTK, 1.7.66 Tk. Centralpostbyggn., 1.12.68 DT 7, 1.3.69 VTI, 1.7.69 VTI 24.
- Pedersen, Mogens*, f. 10.9.49. 1.8.67. 1.8.72 TA 9 i Horsens.
- Pedersen, Niels Erik*, f. 5.10.45. 1.8.62. 1.8.67 TA i Korsør, 1.9.67 København, 1.6.68 Kalundborg, 1.7.69 TA 9.
- Pedersen, Niels Erik*, f. 16.5.50. 1.8.67. 1.8.72 TA 9 i Ålborg.
- Pedersen, Niels Jørgen*, f. 16.12.38. 1.11.63. 1.11.65 TB i København, 1.7.69 TB 3, 1.3.70 OTB 5, 1.9.72 TBF 7.
- Pedersen, Olav Julius Kaas*, f. 15.10.22. 1.3.47. 1.3.49 TB i København, 1.4.54 OTB 2, 1.5.59 TBF, 1.4.65 TVM, 1.4.68 fg. OTVM, 1.3.69 OTVM, 1.7.69 OTVM 14, 5.11.69 DT 3, 1.4.71 DT 4.
- Pedersen, Ole Kristian*, f. 21.4.33. 15.11.57. 1.12.59 TB i København, 1.1.62 Århus, 1.4.68 fg. TBF, 1.2.69 TBF, 1.7.69 TBF 7, 1.4.71 TBF 8.
- Pedersen, Otto Nellemann*, f. 11.1.24. 1.12.49. 1.12.51 TB i København, 1.8.57 Odense, 1.10.60 København, 1.10.62 fg. TBF, 1.4.63 TBF, 1.6.63 Rødbyhavn, 1.7.69 TBF 8, 1.5.71 Nyk. F.
- Pedersen, Ove Kristian*, f. 5.2.28. 1.7.55. 1.7.57 TB i København, 1.1.66 TBF, 1.7.69 TBF 8, 1.4.71 TVM 10.
- Pedersen, Palle Leth*, f. 1.8.19. 1.3.38. 1.3.44 TA i Ringkøbing, 1.6.55 OTA, 1.8.62 fg. TK, 1.4.63 TK, 1.7.69 TK 20, 1.4.70 Herning, 1.4.71 VTI 24.
- Pedersen, Peder Thuesen*, f. 5.12.31. 1.1.55. 1.1.57 TB i Helsingør, 1.1.61 Kalundborg, 1.6.63 TA, 1.7.69 TA 9, 1.10.69 OTA 17.

- Pedersen, Peter*, f. 28.3.22, 14.6.46. 1.12.48 GD, 1.4.52 GB, 1.1.58 GOB, 1.4.64 VM 7, 1.4.69 TBF i Padborg, 1.7.69 TBF 8, 1.4.71 TVM 10.
- Pedersen, Peter Just*, f. 10.9.19. 16.7.48. 1.8.50 TB i København, 1.12.56 OTB 2, 1.4.62 TBF, 1.4.68 fg. TVM, 1.3.69 TVM, 1.7.69 TVM 10.
- Pedersen, Poul Aksel*, f. 10.2.08. 1.8.26. 1.8.32 TA i Næstved, 1.2.35 København, 1.5.44 t.jg. OTA ved Pakhusforv., 17.12.46 M.T. Kha., 1.4.51 OTA i København, 1.6.54 TK, 1.8.62 fg. OTK ved Jernb. Tk., 1.4.63 OTK, 1.12.68 DT 6, 1.3.69 VTI, 1.7.69 VTI 27.
- Pedersen, Poul Erik*, f. 26.12.27. 1.9.53. 1.9.55 TB i Århus, 1.9.57 Randers, 1.8.65 TBF i Thisted, 1.7.69 TBF 8, 1.4.71 TVM 10, 1.12.72 OTVM 13 i Esbjerg.
- Pedersen, Poul Johan*, f. 10.3.35. 2.11.60. 1.12.62 TB i København, 1.7.69 TB 3, 1.1.70 OTB 5, 1.4.71 TBF 7.
- Pedersen, Poul Svendstrup*, f. 23.1.38. 1.7.63. 1.7.65 TB i Rødbyhavn, 1.7.69 TB 3, 1.3.70 OTB 5, 1.8.71 TBF 7.
- Pedersen, Rasmus Peder Christian*, f. 1.7.28. 1.9.44. 1.9.49 TA i Odense, 1.3.51 Kerteminde, 1.9.60 OTA, 1.10.66 fg. TK i Odense, 1.6.67 TK, 1.7.69 TK 21, 1.8.71 VTI 24.
- Pedersen, Regnar*, f. 20.7.27. 1.8.49. 1.8.51 GD, 1.4.52 GB, 1.4.64 GOB, 1.4.69 OTB i Padborg, 1.7.69 OTB 5, 1.10.70 TBF 7, 1.6.72 Sønderborg.
- Pedersen, Svend Aage Borgaard*, f. 16.11.20. 1.1.47–31.5.53 i Tgk., 1.6.53 TPB i København, 1.4.64 TPF, 1.5.68 fg. TPHM 10, 1.7.68 TPHM 10, 1.4.68 fg. OTVM i D.f.T., 1.3.69 OTVM, 1.7.69 OTVM 13, 1.2.72 OTVM 14.
- Pedersen, Svend Børge*, f. 19.7.39. 1.8.56. 1.8.61 TA i København, 15.9.64 Thisted, 1.7.68 OTA, 1.7.69 OTA 17.
- Pedersen, Svend Oluf*, f. 14.11.33. 1.4.57. 1.4.59 TPB i København, 1.12.61 Ikast, 1.4.68 fg. TBF, 1.2.69 TBF, 1.7.69 TBF 7, 1.10.69 Holstebro, 1.1.72 TBF 8.
- Pedersen, Søren Holger Svenningsen*, f. 30.1.22. 15.7.49. 1.8.51 TB i København, 1.4.62 TBF Kb. Lufth. Tfv., 1.4.68 fg. TVM, 1.12.68 DT 5, 1.3.69 TVM, 1.7.69 TVM 10, 4.9.69 TVM 10 lds., 1.4.71 OTVM 13.
- Pedersen, Tage Jens Peder*, f. 29.12.25. 1.1.44. 1.1.49 TA i Middelfart, 1.6.49 Gråsten, 15.6.54 Tønder, 1.1.60 OTA, 1.12.65 fg. TK, 1.4.66 TK, 1.5.69 Padborg, 1.7.69 TK 21.
- Pedersen, Thorkild Balle*, f. 29.3.25. 1.1.43. 1.1.48 TA i Tønder, 1.6.48 I.f.O., 1.1.59 OTA, 1.9.62 4. Finsp., 1.4.63 3. Finsp., 1.4.65 TK, 1.1.67 D.f.T., 1.1.69 abf. TI 23 i TCO, 1.7.69 TK 22, 1.1.70 TI 29, 1.5.71 TI 30.
- Pedersen, Torben Finn Birger*, f. 20.9.42. 1.6.61. 1.6.66 TA i Rødbyhavn, 1.10.68 Fredericia, 1.7.69 TA 9, 1.4.71 OTA 17.
- Pedersen, Ulla*, f. 5.7.44. 1.8.61. 1.6.67 TA i København, 1.7.69 TA 9, 1.9.72 OTA 17.
- Pedersen, Vagn*, f. 22.12.45. 1.8.63. 1.8.68 TA i Frederikshavn, 1.7.69 TA 9.
- Pedersen, Vagn*, f. 17.2.47. 1.8.64. 1.8.69 TA 9 i Frederikshavn, 1.2.72 TA 11.
- Pedersen, Vagn Langsted*, f. 6.12.38. 1.5.55. 1.6.60 TA i Ebeltoft, 1.8.61 Århus, 1.7.68 OTA, 1.7.69 OTA 17, 1.9.72 TK 20.
- Pedersen, Villy Kristian*, f. 11.6.11. 1.6.42. 1.6.44 TB i Thyborøn, 1.11.48 OTB 2, 1.4.53 OTB 1, 1.12.54 TVM 2 i Guldborg, 1.6.63 Orehoved, 1.4.65 TVM 1, 1.11.68 fg. OTVM, 1.3.69 OTVM, 1.7.69 OTVM 13.
- Pedersen, Willy Corfitz*, f. 20.12.42. 1.6.60. 1.6.65 TA i København, 1.7.69 TA 9, 1.4.71 OTA 17, 1.10.71 Korsør.
- Perlow, Jørgen Peter*, f. 8.2.35. 15.3.62. 1.4.64 TB i København, 1.12.66 Kb. Lufth. Tfv., 1.12.68 DT 5, 1.7.69 TB 3, 1.3.70 OTB 5, 1.4.71 TBF 7.
- Petersen, Aage*, f. 7.4.23. 1.2.41. 1.4.46 TA i I.f.T., 1.11.46 København, 1.7.47 Allinge, 1.2.49 Kalundborg, 1.2.51 Sønderborg, 1.4.58 OTA, 1.4.64 TK, 21.4.69 abf. VTI, 1.7.69 VTI 24, 1.8.71 VTI 25.

- Petersen, Aksel Vodder*, f. 6.4.20. 1.12.41. 1.5.44 GE, 1.4.46 GD, 1.4.52 GB, 1.11.52 GOB, 1.7.62 VM 7, 1.4.68 fg. TVM i Padborg, 1.7.69 fg. TVM 10, 1.11.69 TVM 10.
- Petersen, Andreas*, f. 26.4.40. 1.5.63. 1.5.65 TB i København, 1.9.65 Padborg, 1.7.69 TB 3, 1.3.70 OTB 5, 1.5.70 Esbjerg, 1.4.71 TBF 7.
- Petersen, Anhardt Lüchau*, f. 15.4.38. 1.2.62. 1.2.64 GB, 1.4.69 TB i Padborg, 1.7.69 TB 3, 1.3.70 OTB 5, 1.6.70 Haderslev, 1.4.71 TBF 7.
- Petersen, Arnold Theodor*, f. 28.3.05. 1.8.23. 1.8.29 TA i Kolding, 1.1.30 København, 1.2.31 Åbenrå, 1.7.39 Grenå, 1.6.42 Kolding, 1.11.46 OTA, 1.9.58 TK, 1.7.69 TK 21.
- Petersen, Axel*, f. 2.11.27. 1.8.57. 1.8.59 TPB i København, 1.3.66 TPF, 1.3.69 TBF, 1.7.69 TBF 8, 1.4.71 TVM 10.
- Petersen, Bend*, f. 12.5.43. 1.8.61. 1.8.66 TA i København, 1.4.68 Randers, 1.7.69 TA 9, 1.7.71 OTA 17.
- Petersen, Bent Erik*, f. 3.11.36. 1.3.60. 1.3.62 TB ved Kb. Lufth. Tfv., 1.4.68 fg. TBF, 1.12.68 DT 5, 1.2.69 TBF, 1.7.69 TBF 7.
- Petersen, Bent Kristian Edberg*, f. 22.3.45. 1.8.63. 1.6.69 TA i Korsør, 1.7.69 TA 9.
- Petersen, Bent Møller*, f. 26.10.40. 1.12.62. 1.12.64 GB, 1.4.69 TB i Padborg, 1.7.69 TB 3, 1.3.70 OTB 5, 1.8.70 Vejle, 1.1.72 TBF 7.
- Petersen, Bjarne Valdemar Egelund*, f. 30.7.40. 1.12.61. 1.12.63 TPB i København, 1.8.64 TB, 1.7.69 TB 3, 1.8.71 OTB 5.
- Petersen, Boy Nicolai*, f. 5.3.38. 1.4.61. 1.4.63 GB, 1.4.69 TB i Padborg, 1.7.69 TB 3, 1.1.70 OTB 5, 1.4.71 TBF 7.
- Petersen, Børge*, f. 3.5.33. 1.6.51. 1.6.56 TA i Marstal, 1.2.61 Horsens, 1.8.63 OTA, 1.7.69 OTA 17, 1.1.71 TK 20, 1.4.71 TK 21.
- Petersen, Christian Nicolai*, f. 12.9.20. 1.11.43. 1.11.45 GE, 1.4.46 GD, 1.4.51 GO, 1.4.52 GOB, 1.8.61 VM 7, 1.4.68 fg. TVM i Padborg, 1.7.69 fg. TVM 10, 1.11.69 TVM 10, 4.8.71 Sønderborg.
- Petersen, Egon*, f. 12.9.27. 1.9.44. 1.9.49 TA i Middelfart, 1.11.49 Bogense, 15.7.54 Odense, 1.9.60 OTA, 1.7.66 fg. TK, 1.8.66 TK, 1.7.69 TK 21.
- Petersen, Eigil Gunnar*, f. 3.12.06. 1.7.51 toldpakhussarb på Kb. Tb., 1.4.64 OTPB, 1.12.68 København, 1.3.69 OTB, 1.7.69 OTB 5.
- Petersen, Ejner Viggo*, f. 7.10.21. 1.3.38. 1.11.45 TA i I.f.O., 1.9.50 Haderslev, 1.4.54 OTA i Holstebro, 1.12.59 fg. TK i Herning, 1.4.60 TK, 1.4.68 fg. VTI, 1.4.69 VTI, 1.7.69 VTI 25.
- Petersen, Ellen*, f. 9.3.13. 1.9.30. 1.4.37 kontorrist i Haderslev, 1.4.39 København, 1.2.41 Haderslev, 1.1.49 TA, 1.1.60 OTA, 1.4.66 TK, 1.7.69 TK 21.
- Petersen, Else Aaby*, f. Laursen 24.3.45. 1.8.61. 1.8.66 TA i Korsør, 1.4.68 O.f.K., 1.1.69 DT 9, 1.7.69 TA 9, 1.12.71 OTA 17.
- Petersen, Erik Friis*, f. 24.8.44. 1.8.61. 1.8.66 TA i 3. Finsp., 1.4.68 Skive, 1.7.69 TA 9, 1.11.70 TA 11, 1.11.71 OTA 17.
- Petersen, Erik Paulsen*, f. 17.10.39. 1.7.61. 1.7.63 TB i København, 1.7.69 TB 3, 1.3.70 OTB 5, 1.4.71 TBF 7.
- Petersen, Eskild*, f. 12.1.45. 1.8.64. 1.8.69 TA 9 i Randers, 1.11.71 TA 11.
- Petersen, Evald Rasmus Bahn*, f. 16.7.19. 1.4.36. 1.8.43 TA i I.f.Ø.S., 22.5.46 København, 1.9.47 u.f.n., 1.8.48 TA i København, 1.4.55 t.jg. OTA i I.f.T., 1.4.56 OTA, 1.3.59 I.f.O., 1.8.62 fg. TK i 4. Finsp., 1.4.63 TK i 3. Finsp., 1.11.68 fg. VTI, 1.1.69 DT 10, 1.3.69 VTI, 1.7.69 VTI 25, 1.2.70 abf. TI 29, 1.11.70 TI 29.
- Petersen, Flemming*, f. 9.3.44. 1.5.62. 1.6.67 TA i København, 1.6.69 Fredericia, 1.7.69 TA 9, 1.7.72 OTA 17.
- Petersen, Gert Nørgaard*, f. 24.4.37. 1.8.54. 1.8.59 TA i København, 1.8.62 u.f.n., 1.8.63 TA i København, 1.7.68 OTA, 1.7.69 OTA 17, 1.9.72 TK 20.
- Petersen, Hans Børthy*, f. 28.6.43. 1.8.60. 1.8.65 TA i København, 1.7.69 TA 9, 1.5.70 TA 11, 1.8.70 D.f.T., 1.4.71 OTA 17.

- Petersen, Hans Carlo*, f. 21.11.22. 1.9.45–31.7.52 i Tgk., 1.8.52 TB i København, 1.4.62 OTB, 1.6.62 TBF i Kb. Lufth. Tfv., 1.4.68 fg. OTVM, 1.12.68 DT 5, 1.3.69 OTVM, 1.7.69 OTVM 13.
- Petersen, Hans Christian Nikolaj*, f. 29.12.27. 1.6.57. 1.6.59 TB i København, 1.4.68 fg. TBF, 1.3.69 TBF, 1.7.69 TBF 9.
- Petersen, Hans Harald*, f. 26.8.23. 1.1.42. 1.1.47 TA i I.f.Ø.S., 1.3.49 u.f.nr., 1.5.49 TA i I.f.Ø.S., 1.9.49 u.f.nr., 15.10.49 TA i I.f.Ø.S., 1.5.58 OTA, 1.4.63 1. Finsp., 1.10.64 TK, 1.1.69 DT 9, 1.7.69 TK 21, 1.4.71 VTI 24.
- Petersen, Hans Peter Krogh*, f. 7.2.34. 15.4.61. 1.5.63 TPB i København, 1.4.66 Svendborg, 1.3.69 TB, 1.7.69 TB 3, 1.1.70 OTB 5, 1.4.71 TBF 7.
- Petersen, Harry*, f. 21.2.25. 1.12.46–31.8.55 i Tgk., 1.9.55 TB i Nakskov, 1.9.57 Helsingør, 1.4.64 OTB, 1.4.66 TBF, 1.4.68 fg. TVM, 1.1.69 TVM lds., 1.7.69 TVM 10, 1.4.71 OTVM 13.
- Petersen, Heinrich Johan*, f. 26.3.13. 1.6.30. 1.4.37 TA i Odense, 1.2.39 Korsør, 1.7.39 O.f.Ø., 1.7.40 Næstved, 1.9.50 tjt. OTA i I.f.Ø.S., 1.4.55 OTA, 1.4.58 TK, 1.4.63 1. Finsp., 1.7.65 VTI 3. Finsp., 1.4.68 fg. TI 23 i Korsør, 1.3.69 TI 23, 1.7.69 TI 32.
- Petersen, Helge Blichert*, f. 6.4.39. 15.9.60. 1.10.62 GB, 1.4.69 TB i Padborg, 1.7.69 TB 3, 1.1.70 OTB 5, 1.6.72 Sønderborg, 1.4.71 TBF 7.
- Petersen, Helge Laris Peter Børthy*, f. 28.11.11. 1.6.30. 1.6.36 TA i København, 1.4.50 tjt. OTA, 1.6.50 OTA, 1.3.51 Holbæk, 1.4.58 TK, 15.4.59 Ålborg, 1.1.67 VTI i Randers, 1.4.68 fg. TI 25, 1.3.69 TI 25, 1.7.69 TI 34.
- Petersen, Helge Robert*, f. 27.1.13. 1.2.38. 1.2.40 TB i Gedser, 1.6.41 Nykøbing F., 1.4.46 OTB 2, 1.10.53 OTB 1 i Næstved, 1.4.58 TBF, 1.10.59 TVM, 1.7.69 TVM 10.
- Petersen, Henning Emil Ørsted*, f. 28.10.26. 1.9.44. 1.9.49 TA i København, 1.9.60 OTA, 1.4.66 fg. TK, 1.7.66 TK, 1.7.69 TK 21.
- Petersen, Henning Ingemann*, f. 20.4.35. 1.8.52. 1.8.57 TA i København, 1.2.65 OTA i 2. Finsp., 1.7.69 OTA 17, 4.9.69 DT 8, 1.8.70 OTA 19 ved DT 10, 1.4.71 TK 20, 1.9.71 TK 21.
- Petersen, Henry Georg*, f. 31.3.10. 1.8.26. 1.8.32 TA i Vordingborg, 1.2.33 Korsør, 1.2.35 Odense, 1.10.36 O.f.Ø., 1.1.44 I.f.Ø.S., 1.7.47 tjt. OTA, 1.8.51 OTA, 1.4.54 tjt. TK, 1.4.56 TK, 1.9.58 VTI, 1.4.63 1. Finsp., 1.4.65 KC i D.f.T., 21.4.66 R*, 1.7.69 KC 36, 1.1.71 DTC 37 ved DT 9, 1.4.71 DT 1.
- Petersen, Holger Munkhaus*, f. 8.8.42. 1.11.64. 1.11.66 TB i København, 1.7.69 TB 3, 1.2.71 DT 5, 1.9.72 OTB 5.
- Petersen, Jens Oluf*, f. 28.9.10. 1.8.28. 1.10.34 TA i Nykøbing F., 1.10.35 Nakskov, 1.1.36 Helsingør, 1.5.37 Rudkøbing, 1.2.43 Nykøbing F., 1.7.48 OTA i Nakskov, kt., 1.5.52 Nakskov, 1.7.55 tjt. TK i Silkeborg, 1.4.57 TK, 1.12.59 Nakskov, 1.10.62 OTK i Haderslev, 1.3.69 VTI, 1.7.69 VTI 24.
- Petersen, Jes Christian*, f. 20.6.26. 1.8.53. 1.8.55 GB, 1.8.68 GOB, 1.4.69 OTB i Padborg, 1.7.69 OTB 5, 1.4.71 TBF 7.
- Petersen, Johannes Holm*, f. 19.10.39. 1.9.64. 1.9.66 GB, 1.4.69 TB i Padborg, 1.7.69 TB 3, 1.4.70 Kolding, 1.1.72 OTB 5.
- Petersen, Jørgen Aksel*, f. 1.4.28. 1.3.53. 1.3.55 GB, 1.4.68 GOB, 1.4.69 OTB i Padborg, 1.7.69 OTB 5, 1.4.71 TBF 7.
- Petersen, Jørgen Haagen*, f. 19.6.45. 1.8.63. 1.8.68 TA i København, 1.7.69 TA 9 i Holstebro.
- Petersen, Jørgen Raun*, f. 8.5.33. 1.8.49. 1.8.54 TA i Nykøbing S., 1.3.55 u.f.n., 1.8.55 TA i København, 1.9.62 OTA, 1.4.65 D.f.T., 1.7.69 OTA 17, 1.9.69 TK 20, 1.4.71 TK 21, 1.7.71 DT 11.
- Petersen, Jørn Bent*, f. 9.9.39. 1.6.57. 1.6.62 TA i Horsens, 29.6.62 København, 1.6.63 Horsens, 1.10.68 OTA, 1.7.69 OTA 17.

- Petersen, Jørn Hjortkjær*, f. 11.3.31. 1.8.49. 1.8.54 TA i København, 1.1.62 OTA ved Frilagerets Tfv., 1.2.65 København, 1.4.68 fg. TK, 1.3.69 TK, 1.7.69 TK 21, 1.4.71 DT 2, 1.2.73 abf. VTI 24.
- Petersen, Kaj*, f. 10.5.36. 1.1.61. 1.1.63 TPB i København, 1.4.64 Ålborg, 1.3.69 TB, 1.7.69 TB 3, 1.1.70 OTB 5, 1.4.71 TBF 7.
- Petersen, Kaj*, f. 18.2.43. 1.8.60. 1.8.65 TA i København, 1.7.69 TA 9, 1.4.71 OTA 17.
- Petersen, Karl Heinrich Schrøder*, f. 4.9.16. 20.7.39–30.11.47 i Tgk., 1.12.47 TB i Grenå, 1.7.49 Kolding, 1.4.55 OTB 2, 1.12.61 TBF i Åbenrå, 1.7.69 TBF 8, 1.1.73 Sønderborg.
- Petersen, Knud Valentin*, f. 26.3.33. 1.10.55. 1.10.57 TPB i København, 1.4.65 TPF, 1.3.69 TBF, 1.7.69 TBF 8, 1.12.69 TVM 10, 1.8.71 OTVM 13 ved DT 3.
- Petersen, Kurt*, f. 10.11.39. 1.9.64. 1.9.66 TPB i København, 1.3.69 TB, 1.7.69 TB 3, 1.6.72 OTB 5.
- Petersen, Kurt Bertel*, f. 6.5.47. 1.8.64. 1.8.69 TA 9 i København.
- Petersen, Lars Jakob*, f. 21.4.23. 1.1.42. 1.1.47 TA i Skælskør, 1.2.49 l.f.Ø.S., 1.2.51 Haderslev, 1.4.58 OTA, 1.4.64 TK, 21.4.69 abf. VTI, 1.7.69 VTI 24, 1.8.71 VTI 25.
- Petersen, Magnus Edberg*, f. 9.9.17. 1.7.40–31.3.53 i Tgk., 1.4.53 TB i Korsør, 1.4.58 OTB, 1.4.65 TBF, 1.7.69 TBF 8, 1.4.71 TVM 10.
- Petersen, Niels*, f. 26.8.31. 15.9.58. 1.10.60 TPB i København, 17.6.63 Kb. Lufth. Tfv., 1.5.64 TB i København, 1.6.64 Kb. Lufth. Tfv., 1.12.68 DT 5, 1.7.69 TB 3, 1.6.70 OTB 5.
- Petersen, Niels Christian*, f. 1.10.26. 1.9.44. 1.9.49 TA i Struer, 1.8.57 t.jg. OTA i Mariibo, 1.4.58 OTA, 1.10.62 fg. TK i Haderslev, 1.4.63 TK, 1.4.68 fg. VTI, 1.4.69 VTI, 1.7.69 VTI 24, 1.2.71 VTI 25.
- Petersen, Niels Aage Mygind*, f. 9.12.44. 1.8.63. 1.8.68 TA i København, 1.6.69 Svendborg, 1.7.69 TA 9.
- Petersen, Nis Peter*, f. 29.8.25. 1.3.48–31.3.62 Tgk., 1.4.62 TB i Padborg, 1.4.64 OTB, 1.7.69 OTB 5, 1.4.71 TBF 7.
- Petersen, Ole Bernhard*, f. 30.4.34. 1.12.57. 1.12.59 TB i København, 1.12.62 Helsingør, 1.11.64 MP 2, 1.8.66 MP 1, 1.3.69 TVM, 1.7.69 TVM 10, 1.11.69 Køge.
- Petersen, Ole Peter*, f. 18.6.39. 1.4.62. 1.4.64 GB, 1.4.69 TB i Padborg, 1.7.69 TB 3, 1.3.70 OTB 5, 1.4.70 Kolding, 1.4.71 TBF 7.
- Petersen, Otto Robert Thorvald*, f. 28.8.06. 1.8.23. 1.8.29 TA i Silkeborg, 1.1.30 l.f.T., 1.1.34 København, 1.6.44 t.jg. OTA i l.f.O., 1.2.47 OTA, 1.4.51 t.jg. TK, 1.4.56 TK, 1.4.60 l.f.Ø.S., 1.4.62 VTI, 1.4.63 1. Finsp., 1.1.69 DT 9, 1.5.69 DT 10, 1.7.69 VTI 27, 1.1.71 DT 8, 15.12.72 DT 9.
- Petersen, Ove Rasmussen*, f. 22.11.43. 1.11.63. 1.11.68 TA i Herning, 1.7.69 TA 9, 1.3.73 TA 11.
- Petersen, Peter Andersen*, f. 20.1.32. 1.5.59. 1.5.61 TB i Kb. Lufth. Tfv., 1.10.63 Århus, 1.4.68 fg. TBF, 1.2.69 TBF, 1.7.69 TBF 7.
- Petersen, Peter Hansen*, f. 5.9.03. 1.9.34. 1.9.36 TB i Kerteminde, 1.11.37 Køge, 1.1.43 TA i København, 1.5.43 Vordingborg, 1.4.55 OTA, 1.8.62 fg. TK, 1.4.63 TK, 1.7.69 TK 21, 1.11.71 Nyk. F.
- Petersen, Peter Richard Chresten*, f. 3.3.37. 1.4.61. 1.4.63 TB i København, 1.4.69 Svendborg, 1.7.69 TB 3, 1.1.70 OTB 5, 1.4.71 TBF 7.
- Petersen, Sievert Lorenzen*, f. 13.7.18. 1.8.45. 1.8.47 GD, 1.2.52 GO, 1.4.52 GOB, 1.5.62 VM 7, 1.3.63 VM 10, 1.4.69 TVM i Padborg, 1.7.69 TVM 10.
- Petersen, Svend Hasselager*, f. 26.3.30. 1.6.59–1.6.61 TPB i København, 1.1.62 GB, 1.4.69 TB i Padborg, 1.7.69 TB 3, 1.3.70 OTB 5, 1.4.71 TBF 7.
- Petersen, Sønnik Poul*, f. 16.5.38. 15.9.62. 1.10.64 GB, 1.4.69 TB i Padborg, 1.7.69 TB 3, 1.3.70 OTB 5, 1.4.71 TBF 7.
- Petersen, Uwe*, f. 17.10.36. 1.10.55. 1.10.60 TA i København, 1.7.68 OTA, 1.7.69 OTA 17, 1.8.72 Køge.

- Petersen, Werner*, f. 12.7.33. 1.10.59. 1.10.61 TB i København, 1.4.68 fg. TBF, 1.2.69 TBF, 1.7.69 TBF 7.
- Petersen, Villy Ole Kartoft*, f. 21.7.31. 1.6.58. 1.6.60 TB i Stubbekøbing, 1.4.68 fg. TBF, 1.2.69 TBF, 1.7.69 TBF 7, 1.8.71 Nyk. F., 1.4.71 TBF 8.
- Pettersson, Svend Eric*, f. 16.9.36. 1.8.55. 1.8.60 TA i København, 1.9.65 2. Trevkt., 1.7.68 OTA, 1.7.69 OTA 17, 1.2.70 DT 9, 1.9.72 TK 20, 15.12.72 København.
- Pharao, Henry Marinus*, f. 26.1.41. 1.8.58. 1.8.63 TA i København, 1.6.69 Sønderborg, 1.7.69 TA 9, 1.10.69 OTA 17.
- Pihl, Karl Johannes*, f. 6.1.05. 1.4.36. 1.4.38 TB i København, 1.4.46 MP 2 i Åbenrå, 1.7.49 København, 1.4.58 MP 1, 1.8.64 MN, 1.3.69 OTVM, 1.5.69 DT 11, 1.7.69 OTVM 14, 1.4.71 DT 3.
- Pilemand, Helge*, f. 13.9.10. 1.8.28. 1.10.34 TA i Roskilde, 1.2.35 Nykøbing F., 1.2.37 Næstved, 1.2.39 Stege, 1.12.40 Nyborg, 1.2.44 Kalundborg, 1.2.45 Nykøbing F., 1.4.49 OTA, 1.4.58 TK i Gedser, 1.8.61 Nykøbing F., 1.8.62 fg. VTI, 1.4.63 VTI, 1.7.69 VTI 25.
- Pilgaard, Arne*, f. 15.4.33. 1.8.50. 1.8.55 TA i København, 1.12.62 OTA, 1.7.69 OTA 17, 1.1.70 TK 20, 1.4.71 TK 21.
- Pilgaard, Ove*, f. 18.1.35. 1.10.62. 1.10.64 TB i København, 1.7.69 TB 3, 1.3.70 OTB 5, 1.4.71 TBF 7, 1.6.72 Svendborg.
- Pirchert, Jørgen*, f. 28.9.35. 1.9.53. 1.9.58 TA i København, 1.11.63 Helsingør, 1.2.65 OTA i Hillerød, 1.4.68 Holstebro, 1.7.69 OTA 17, 1.4.71 TK 20, 1.9.71 TK 21.
- Pirchert, Mogens*, f. 23.9.39. 16.7.56. 1.6.57 TE, 1.6.62 TA i Kb. Lufth. Tfv., 1.7.64 2. Finsp., 1.10.68 OTA, 1.7.69 OTA 17, 4.9.69 DT 8, 15.12.72 København.
- Platz, Ruth Kirsten Ernst*, f. *Rasmussen* 9.2.22. 21.5.43 Kt.mhj. i Gedser, 1.8.45 u.f.nr., 31.7.46 afsked efter ansøgning, 1.6.60 KOF i Fredericia, 1.4.68 AS(O), 1.9.72 OA(O).
- Plougmand, Stig*, f. 2.5.42. 1.8.59. 1.8.64 TA i København, 1.4.68 Holstebro, 1.7.69 TA 9, 1.5.70 TA 11, 1.8.70 OTA 17.
- Plougstrup, Andreas Kærmark*, f. 15.1.23. 1.1.47. 1.1.49 GD, 1.4.52 GB, 1.4.64 GOB, 1.4.68 fg. TBF i Padborg, 1.7.69 fg. TBF 7, 1.11.69 TBF 7, 1.6.70 TBF 8.
- Plønø, Ninna*, f. 11.5.22. 15.4.41. 1.4.46 kontorist i Århus, 1.6.48 KA 2, 1.12.53 revafd., 1.2.59 KA 1, 1.10.66 D.f.T., 1.1.67 fg. OKA, 1.3.68 OKA, 1.7.69 OKA 17.
- Poggenborg, Flemming John Panduro*, f. 20.8.35. 1.7.56. 1.7.58 TPB i København, 1.6.61 TB i Helsingør, 1.6.66 København, 1.10.68 Rødbyhavn, 1.7.69 TB 3, 1.1.70 OTB 5, 1.10.70 TBF 7, 1.10.71 Helsingør.
- Popp-Kristensen, Jakob*, f. 13.3.17. 15.1.48. 1.2.50 TB i København, 1.11.52 Rørdal, 1.6.55 OTB 2, 1.7.64 TBF i Skive, 1.4.68 fg. OTVM, 1.3.69 OTVM, 1.7.69 OTVM 14.
- Porshøj, Agnete*, f. 28.9.10. 8.10.28. 1.4.35 kontorist i revafd., 1.2.37 Svendborg, 1.1.42 TA i København, 1.2.42 revafd., 1.4.55 OTA, 1.6.62 TK, 1.7.69 TK 21 ved DT 9, 1.1.71 DT 8, 15.12.72 DT 9.
- Porsmose, Karl Kristian*, f. 8.11.21. 15.11.43. 1.12.45 GE, 1.4.46 GD, 1.4.51 GO, 1.4.52 GOB, 1.8.61 VM 7, 1.3.63 VM 10, 1.4.68 fg. OTVM i Padborg, 1.3.69 OTVM, 1.7.69 OTVM 13.
- Posselt, Henning*, f. 24.3.28. 1.9.45. 1.9.50 TA i Bogense, 23.10.50 Helsingør, 1.1.56 Sønderborg, 1.9.61 OTA, 1.4.68 fg. TK, 1.3.69 TK, 1.7.69 TK 21.
- Poulsen, Arnold*, f. 18.7.10. 1.9.41. 1.9.43 TB i København, 1.7.47 I.f.T., 1.6.48 OTB 2 i København, 1.7.48 TA, 1.4.49 I.f.T., 1.2.52 København, 1.7.59 OTA, 1.4.65 TK, 1.7.69 TK 21.
- Poulsen, Finn*, f. 2.1.37. 1.5.60. 1.5.62 TB i København, 1.5.65 Frederikshavn, 1.7.69 TB 3, 1.1.70 OTB 5, 1.4.71 TBF 7.

Poulsen, Flemming, f. 5.11.41. 1.8.59. 1.8.64
TA i Rødbyhavn, 1.7.65 Roskilde, 1.7.69
TA 9, 1.8.70 OTA 17, 1.10.71 København.

Poulsen, Gunnar Fuglsang, f. 26.8.45. 1.8.64.
1.8.69 TA 9 i Frederikshavn.

Poulsen, Helle Vibeke Kjeldsen, f. *Nielsen*,
26.2.37. 1.6.54. 1.3.61 KA 2 i Randers,
1.4.64 KA 1, 1.4.68 fg. OKA, 1.2.69 OKA,
1.7.69 OKA 15, 1.4.71 OKA 17.

Poulsen, Henning, f. 19.7.34. 1.4.60. 1.4.62
GB, 1.4.69 TB i Padborg, 1.7.69 TB 3, 1.1.70
OTB 5, 1.4.71 TBF 7.

Poulsen, Henning Marinus, f. 28.10.40. 1.11.64.
1.11.66 TB i København, 1.5.68 Frederiks-
havn, 1.7.69 TB 3, 1.6.72 OTB 5.

Poulsen, Olav Jørgen Spangsberg, f. 16.6.22.
1.3.40. 1.4.46 TA i I.f.Ø.S., 1.4.49
u.f.nr., 1.6.49 TA i I.f.Ø.S., 1.9.49
u.f.nr., 31.8.52 afsked efter ansøgning, 1.8.53
sekr. i Dept., 1.6.60 FM, 1.6.66 eksp.sekr.,
1.8.71 KC 36 i D.f.T.

Poulsen, Ole Olivarius, f. 5.4.42. 1.4.64. 1.4.66
TPB i København, 1.3.69 TB, 1.7.69 TB 3,
1.10.71 OTB 5.

Poulsen, Ove Simon, f. 3.12.21. 1.3.40. 1.3.46
TA i I.f.T., 1.1.47 København, 1.4.56 tjg.
OTA, 1.1.58 OTA, 1.8.62 fg. TK, 1.4.63 TK,
1.7.69 TK 21.

Poulsen, Valther Viktor, f. 13.5.21. 1.3.39.
1.6.45 TA i Gråsten, 1.1.46 Randers, 1.9.53
Århus, 1.4.56 tjg. OTA, 1.7.57 OTA, 1.8.62
fg. TK, 1.4.63 TK, 1.4.68 fg. TI 23 i Hol-
stebro, 1.3.69 TI 23, 1.7.69 TI 30.

Pringler, Egon Pedersen, f. 3.7.24. 1.1.42. 1.1.47
TA i Thisted, 1.6.48 København, 1.6.55
I.f.O., 1.4.58 OTA, 1.4.63 2. Finsp., 1.4.64
TK, 1.7.69 TK 21, 4.9.69 DT 8, 1.6.70 abf.
VTI 24, 1.8.70 TK 22, 1.4.71 VTI 24, 15.12.
72 DT 9.

Præstegaard, Erik, f. 19.2.36. 1.6.59. 1.6.61 TB
i København, 1.4.68 fg. TBF, 1.2.69 TBF,
1.7.69 TBF 7.

Q

Qualen, Torben von, f. 11.9.41. 1.5.63. 1.5.65
GB. 1.4.69 TB i Padborg, 1.7.69 TB 3, 1.6.70
OTB 5, 1.1.71 Esbjerg.

Qvist, Carl Sofus Wendelboe, f. 26.5.08. 1.3.36.
1.3.38 TB i København, 1.4.46 OTB 2,
1.3.51 OTB 1, 1.10.55 tjg. TVM 2, 1.4.56
TVM 2, 1.9.58 TVM 1, 1.6.60 OTVM, 1.4.68
fg. TPAM 15, 1.3.69 TPAM 15, 1.7.69
TPAM 17, 5.11.69 DT 2, 1.4.71 DT 3.

R

Raahauge, Kirsten Tove, f. *Morning* 17.6.25.
1.1.49. 1.1.51 kontorist i Slagelse, 1.4.61
KA 1, 1.11.68 fg. OKA i Korsør, 1.2.69
OKA, 1.7.69 OKA 17.

Radmer, Aksel, f. 2.6.34. 1.6.51. 1.6.56 TA i
København, 1.4.60 Kolding, 1.1.64 OTA,
1.7.69 OTA 17, 1.4.71 TK 20, 1.5.71 TK 21.

Rahr, Alfred Staugaard, f. 18.5.39. 1.7.61.
1.7.63 GB, 1.4.69 TB i Padborg, 1.7.69 TB
3, 1.3.70 OTB 5, 1.4.71 TBF 7.

Randrup, Bøgh, f. 21.11.30. 1.1.56. 1.1.58 TB
i København, 1.4.61 Århus, 1.4.68 fg. TBF,
1.3.69 TBF, 1.7.69 TBF 7, 1.4.71 TBF 8.

Randrup, Erik, f. 13.4.33. 1.10.59. 1.10.61 TB
i København, 1.10.64 Fåborg, 1.2.69 Svend-
borg, 1.7.69 TB 3, 1.1.70 OTB 5, 1.10.70
TBF 7.

Ranild, Preben Estrup, f. 12.7.25. 1.1.42. 1.1.47
TA i København, 1.4.58 OTA, 1.4.64 TK,
1.7.69 TK 21, 1.2.71 abf. VTI 24 ved DT
5, 1.4.71 VTI 24.

Rasmussen, Aage, f. 16.4.27. 1.6.46. 1.6.51 TA
i Vejle, 1.7.60 OTA i Frederikssund, 1.1.64
TK i Roskilde, 1.4.68 Køge, 1.4.69 VTI,
1.7.69 VTI 24, 1.8.71 VTI 25.

Rasmussen, Andreas, f. 18.7.18. 15.4.44–
31.10.52 i Tgk., 1.11.52 TB i København,
1.4.60 OTB, 1.11.63 fg. TBF, 1.3.64 TBF,
1.4.68 fg. TVM, 1.2.69 TVM, 1.7.69 TVM
10, 1.11.70 TVM 10 lds. ved DT 11, 1.4.71
OTVM 13 ved DT 3.

- Rasmussen, Anne Kirsten, f. Pedersen* 2.3.46. 1.11.63. 1.11.68 TA i Odense, 1.7.69 TA 9, 1.8.69 Holstebro.
- Rasmussen, Arne*, f. 29.1.23. 1.3.40. 1.4.46 TA i Padborg, 25.10.46 Skælskør, 1.2.47 Tønder, 16.2.48 Padborg, 1.8.53 Odense, 1.7.57 t.jg. OTA i Gedser, 1.4.58 OTA, 1.6.62 TK i Holbæk, 1.4.68 fg. TI 23 i Kalundborg, 1.3.69 TI 23, 1.7.69 TI 30.
- Rasmussen, Arne Borup*, f. 25.3.26. 1.5.54. 1.5.56 TB i København, 1.10.61 Frederiksværk, 1.11.63 fg. TBF i Helsingør, 1.4.64 TBF, 1.4.68 fg. TPAM 15, 1.3.69 TPAM 15, 1.7.69 TPAM 17.
- Rasmussen, Benny Robert*, f. 11.10.27. 1.9.44. 1.9.49 TA i Skagen, 12.9.49 Roskilde, 1.6.50 København, 1.9.60 OTA, 1.4.65 D.f.T., 1.7.66 fg. TK, 1.10.66 TK, 1.7.69 TK 22, 1.4.71 VTI 24.
- Rasmussen, Bent Bombholt*, f. 23.2.46. 1.8.63. 1.8.68 TA i Holstebro, 1.7.69 TA 9.
- Rasmussen, Bent Sonne*, f. 20.8.42. 1.7.59. 1.7.64 TA i Sorø, 15.12.66 Tønder, 1.7.69 TA 9, 1.2.70 Haderslev, 1.3.70 OTA 17, 1.7.72 København.
- Rasmussen, Bent Thorkild*, f. 12.6.44. 1.8.61. 1.8.66 TA i København, 1.7.69 TA 9, 1.2.70 TCO, 1.7.70 D.f.T., 1.4.71 TA 11, 1.9.71 OTA 17.
- Rasmussen, Bente Kragelund*, f. 26.4.46. 1.8.63. 1.8.68 TA i Rødbyhavn, 1.7.69 TA 9, 1.1.72 Vejle.
- Rasmussen, Bjørn*, f. 18.12.41. 1.8.58. 1.8.63 TA i København, 1.7.69 TA 9, 1.10.69 OTA 17.
- Rasmussen, Børge*, f. 20.12.08. 19.4.38. 1.5.40 Toldpakhusarb. i København, 1.9.57 TPF 2, 1.1.63 fg. TPF 1, 1.4.63 TPF 1, 1.12.66 fg. TPHM 10, 1.4.67 TPHM 10, 1.3.69 TVM, 1.7.69 TVM 10.
- Rasmussen, Børge*, f. 13.3.39. 1.8.56. 1.8.61 TA i Åbenrå, 28.10.61 København, 1.7.68 OTA, 1.6.69 Sønderborg, 1.7.69 OTA 17.
- Rasmussen, Børge*, f. 8.2.41. 1.8.58. 1.8.63 TA i Ribe, 1.4.68 Vejle, 1.7.69 TA 9, 1.10.69 OTA 17.
- Rasmussen, Børge Halkjær*, f. 3.6.39. 1.8.56. 1.8.61 TA i København, 1.7.68 OTA, 1.7.69 OTA 17 i Århus.
- Rasmussen, Christian Magnus Huusfeldt*, f. 22.7.19. 1.12.45. 1.12.47 TB i Århus, 1.9.52 OTB 2, 1.10.53 OTB 1, 1.12.56 Svendborg, 1.4.58 TBF, 1.1.65 TVM, 1.4.68 fg. OTVM, 1.3.69 OTVM, 1.7.69 OTVM 13.
- Rasmussen, Einer Poul*, f. 16.7.10. 10.9.30–30.9.46 arbejder på Kb. Tb., 1.10.46 Toldpakhusarb., 1.1.63 3. Finsp., 1.4.63 2. Finsp., 1.11.63 TPF, 1.4.68 fg. TVM, 1.3.69 TVM, 1.7.69 TVM 10, 4.9.69 DT 8, 15.12.72 København.
- Rasmussen, Erik*, f. 1.9.37. 1.8.63. 1.8.65 TB i København, 1.7.69 TB 3, 1.3.70 OTB 5, 1.2.72 TBF 7.
- Rasmussen, Erling*, f. 28.9.27. 1.7.53. 1.7.55 TB i København, 1.9.55 Esbjerg, 1.4.66 TBF, 1.7.69 TBF 9, 1.3.70 TVM 10 lds., 1.4.71 OTVM 13.
- Rasmussen, Erling Frede*, f. 4.7.39. 1.8.56. 1.8.61 TA i Holbæk, 1.2.65 Nyborg, 1.4.68 Odense, 1.7.68 OTA, 1.7.69 OTA 17.
- Rasmussen, Evald Gunnar*, f. 7.1.14. 1.6.32. 1.6.38 TA i Grenå, 1.2.43 Kolding, 1.2.45 I.f.O., 22.9.47 København, 1.6.51 t.jg. OTA ved Pakhusforv., 1.7.54 OTA i København, 1.4.58 TK, 15.11.62 Prøvesaml. og Fakt., 1.4.65 København, 1.4.68 fg. VTI, 1.4.69 VTI i Køge, 1.7.69 VTI 24.
- Rasmussen, Flemming Leo*, f. 23.7.46. 1.8.63. 1.8.68 TA i København, 1.10.68 Køge, 1.7.69 TA 9.
- Rasmussen, Gerda*, f. 22.4.32. 1.11.49. 1.5.53 kontorist i Gråsten, 1.11.55 O.f.Ø., 1.2.63 KA 1, 1.4.65 D.f.T., 1.7.69 KA 12, 1.12.72 OKA 15.
- Rasmussen, Hans*, f. 6.8.27. 1.12.52–31.3.62 i Tgk., 1.4.62 TB i Padborg, 1.4.68 OTB, 1.7.69 OTB 5, 1.4.71 TBF 7.

- Rasmussen, Hans Christian*, f. 15.12.19. 9.1.42-31.1.49 i Tgk., 1.2.49 TB i København, 1.5.50 Odense, 1.8.57 OTB 2, 1.3.63 fg. TBF, 1.4.63 TBF, 1.4.68 fg. OTVM, 1.3.69 OTVM, 1.7.69 OTVM 13.
- Rasmussen, Hans Jepsen*, f. 29.8.42. 15.7.64. 1.8.66 TPB i København, 1.6.68 Sønderborg, 1.3.69 TB, 1.7.69 TB 3, 1.1.72 OTB 5.
- Rasmussen, Harald Peter Mourits*, f. 28.11.22. 1.3.46. 1.3.48 GD, 1.4.52 GB, 1.4.55 GOB, 1.7.62 VM 7, 1.4.69 TBF i Padborg, 1.7.69 TBF 8, 1.8.70 TVM 10 i Sønderborg.
- Rasmussen, Helmer Guldberg*, f. 17.7.33. 1.11.55. 1.11.57 TB i Frederikshavn, 1.2.67 fg. TBF, 1.8.67 TBF, 1.4.68 fg. OTVM, 1.3.69 OTVM, 1.7.69 OTVM 13.
- Rasmussen, Henning*, f. 26.2.50. 1.8.67. 1.8.72 TA 9 i København.
- Rasmussen, Henry Fauruskov*, f. 6.2.20. 1.5.47. 1.5.49 TB ved Kb. Lufth. Tfv., 1.4.54 OTB 2, 27.3.57 I.f.O., 12.6.57 København, 1.1.60 fg. TBF, 1.4.60 TBF, 1.4.66 TVM, 1.4.68 fg. OTVM, 1.3.69 OTVM, 1.7.69 OTVM 13, 5.11.69 DT 1, 1.4.71 TPAM 17 ved DT 4.
- Rasmussen, Holger*, f. 21.5.40. 1.8.57. 1.8.62 TA i Gedser, 1.7.69 TA 9, 1.9.69 Haderslev, 1.10.69 OTA 17.
- Rasmussen, Jacob Adler Juul*, f. 30.12.10. 1.7.29. 1.7.35 TA i Maribo, 1.2.37 Horsens, 1.3.39 Søby, 1.9.50 Odense, 1.7.51 OTA i Esbjerg, kt., 1.5.55 Esbjerg, 1.11.58 TK, 1.4.67 TKS 23, 1.11.68 fg. TI 25, 1.3.69 TI 25, 1.7.69 TI 34.
- Rasmussen, Jens Laurits*, f. 18.9.30. 1.6.47. 1.6.52 TA i Frederiksværk, 24.10.52 København, 1.2.56 Holbæk, 1.9.59 Kb. Lufth. Tfv., 1.3.61 OTA i København, 1.6.67 fg. TK, 1.12.67 TK, 1.7.69 TK 21, 1.8.70 D.f.T., 1.7.71 DT 4, 1.2.73 VTI 24 ved DT 3.
- Rasmussen, Jens Peter Rosted*, f. 6.6.17. 1.6.34. 1.7.41 TA i Holbæk, 1.4.46 København, 1.7.50 u.f.n., 1.9.50 TA i København, 1.4.54 OTA, 1.12.59 Prøvesaml. og Fakt., 1.4.61 TK i København, 1.4.65 VTI i D.f.T., 1.7.69 VTI 25, 1.3.70 DT 11, 1.4.71 DT 2.
- Rasmussen, Johan Peter*, f. 25.8.25. 1.4.53. 1.4.55 TB i København, 1.4.64 TBF, 1.7.69 TBF 8, 1.3.70 TVM 10.
- Rasmussen, Jørgen Bøg*, f. 26.6.40. 1.8.56. 1.8.61 TA i København, 1.7.63 Århus, 1.2.67 Vejle, 1.10.68 OTA, 1.7.69 OTA 17.
- Rasmussen, Jørgen Stig*, f. 7.12.42. 1.8.64. 1.8.66 TB i Rødbyhavn, 1.7.69 TB 3, 1.1.72 OTB 5.
- Rasmussen, Kai Mogens*, f. 4.1.45. 1.8.63. 1.8.68 TA i Nykøbing F., 1.7.69 TA 9.
- Rasmussen, Kaj Erik*, f. 13.10.36. 1.4.63. 1.4.65 TPB i Sønderborg, 1.3.69 TB, 1.7.69 TB 3, 1.3.70 OTB 5, 1.4.71 TBF 7.
- Rasmussen, Kaj Hugo*, f. 26.3.37. 1.8.63. 1.8.65 TB i Rødbyhavn, 1.7.69 TB 3, 1.3.70 OTB 5, 1.2.72 TBF 7.
- Rasmussen, Kaj Lindberg*, f. 6.9.33. 1.11.56. 1.11.58 TB i Århus, 1.4.68 fg. TBF, 1.2.69 TBF, 1.7.69 TBF 7. 1.4.71 TBF 8.
- Rasmussen, Karl Peter*, f. 15.9.21. 15.7.46-31.1.53 i Tgk., 1.2.53 TPB i København, 1.4.64 OTPB, 1.4.64 TPF, 1.4.68 fg. TVM, 1.3.69 TVM, 1.7.69 TVM 10, 5.11.69 TVM 10 lds ved DT 7, 1.3.70 OTVM 13.
- Rasmussen, Ketty, f. Jacobsen* 12.5.43. 1.8.60. 1.8.65 TA i Haderslev, 1.7.69 TA 9, 1.5.70 TA 11, 1.4.71 OTA 17.
- Rasmussen, Knud Erik*, f. 23.1.24. 1.2.41. 1.4.46 TA i København, 1.8.48 I.f.O., 1.7.54 Kb. Lufth. Tfv., 1.4.58 OTA, 1.4.62 O.f.K., Bevktrl., 1.8.62 fg. TK i København, 1.4.63 TK, 1.4.68 fg. VTI, 1.2.69 Korsør, 1.4.69 VTI, 1.7.69 VTI 24, 1.2.71 VTI 25, 1.6.72 TI 29 i Fredericia.
- Rasmussen, Kurt Sørn*, f. 17.5.32. 1.8.49. 1.8.54 TA i Nakskov, 4.3.55 København, 1.9.62 OTA i 4. Finsp., 1.4.63 3. Finsp., 1.4.65 D.f.T., 1.5.69 TK, 1.7.69 TK 20, 1.3.71 TK 21.
- Rasmussen, Leif*, f. 4.11.45. 1.8.62. 1.6.68 TA i København, 1.7.69 TA 9, 1.8.69 Holstebro.

- Rasmussen, Leif Holger*, f. 21.11.42. 1.8.59. 1.8.64 TA i Frederikssund, 1.1.66 Roskilde, 1.10.67 København, 1.7.69 TA 9, 1.2.70 D.f.T., 1.5.70 TA 11, 1.8.70 OTA 17.
- Rasmussen, Marius Christian*, f. 21.8.39. 1.4.62. 1.4.64 GB, 1.4.69 TB i Padborg, 1.7.69 TB 3, 1.3.70 OTB 5, 1.12.70 Odense, 1.4.71 TBF 7.
- Rasmussen, Mogens Hammer*, f. 13.10.38. 1.9.62. 1.9.64 TB i København, 1.2.66 Fåborg, 1.7.69 TB 3 i Svendborg, 1.3.70 OTB 5, 1.4.71 TBF 7.
- Rasmussen, Nicolaj Holm*, f. 30.8.36. 1.3.63. 1.3.65 GB, 1.4.69 TB i Padborg, 1.7.69 TB 3, 1.3.70 OTB 5, 1.2.72 TBF 7.
- Rasmussen, Niels Bjerregaard*, f. 19.8.46. 1.8.65. 1.8.70 TA 9 i Korsør.
- Rasmussen, Niels Otto Rønsholt*, f. 16.4.48. 1.8.65. 1.8.70 TA 9 i Horsens.
- Rasmussen, Ole Bjørn*, f. 15.4.41. 1.8.58. 1.8.63 TA i København, 1.7.69 TA 9, 1.8.69 Korsør, 1.10.69 OTA 17, 1.11.71 København.
- Rasmussen, Ole Jørgen Hammer*, f. 23.5.34. 1.8.61. 1.8.63 TB i København, 1.12.64 Kolding, 1.7.69 TB 3, 1.3.70 OTB 5, 1.4.71 TBF 7.
- Rasmussen, Palle Buch*, f. 20.6.47. 1.6.65. 1.6.70 TA 9 i Kalundborg.
- Rasmussen, Paul Aage*, f. 5.1.35. 2.11.60. 1.12.62 TB i København, 15.8.63 Kalundborg, 1.6.66 København, 1.7.69 TB 3, 1.1.70 OTB 5, 1.4.71 TBF 7.
- Rasmussen, Peter*, f. 17.11.23. 1.8.46. 1.8.48 GD, 1.4.52 GB, 1.4.64 GOB, 1.4.66 VM 7, 1.4.69 TBF i Padborg, 1.7.69 TBF 7, 1.8.70 TBF 8 i Sønderborg, 1.3.73 TVM 10.
- Rasmussen, Peter Ellejær*, f. 9.6.47. 1.8.64. 1.8.69 TA 9 i Køge, 1.3.73 TA 11.
- Rasmussen, Peter William Ørby*, f. 24.6.23. 1.1.42. 1.1.47 TA i Stubbekøbing, 1.9.47 København, 1.5.48 I.f.Ø.S., 1.11.56 t.jg. OTA ved Pakhusforv., 1.4.58 OTA, 1.3.61 København, 1.8.62 fg. TK i 4. Finsp., 1.4.63 TK i 3. Finsp., 1.4.68 fg. VTI, 1.7.68 Nykøbing F., 1.4.69 VTI, 1.7.69 VTI 25, 1.5.71 VTI 27.
- Rasmussen, Poul*, f. 26.8.35. 1.9.60. 1.9.62 TB i København, 1.12.64 Middelfart, 1.3.69 Fredericia, 1.7.69 TB 3, 1.3.70 OTB 5, 1.4.71 TBF 7.
- Rasmussen, Paul Aage*, f. 5.1.35. 2.11.60. 1.12.62 TB i København, 15.8.63 Kalundborg, 1.6.66 København, 1.1.70 OTB, 1.4.71 TBF 7.
- Rasmussen, Poul Emil*, f. 13.4.14. 1.6.45. 1.6.47 TB i København, 1.8.51 OTB 2, 1.4.53 Odense, 1.12.59 TBF, 1.8.62 fg. TVM, 1.4.63 TVM, 1.4.68 fg. OTVM, 1.3.69 OTVM, 1.7.69 OTVM 14.
- Rasmussen, Poul Erik*, f. 10.4.42. 1.6.59. 1.6.64 TA på Samsø, 1.6.65 Fåborg, 1.7.68 Randers, 1.7.69 TA 9, 1.3.70 OTA 17.
- Rasmussen, Poul Georg*, f. 25.2.37. 1.8.64. 1.8.66 TB i Rødbyhavn, 1.7.69 TB 3, 1.8.71 OTB 5.
- Rasmussen, Rasmus Peter*, f. 28.3.38. 1.4.62. 1.4.64 GB, 1.4.69 TB i Padborg, 1.7.69 TB 3, 1.3.70 OTB 5, 1.4.70 Odense, 1.2.72 TBF 7.
- Rasmussen, Regnar Vilhelm*, f. 27.7.14. 1.7.31. 1.8.38 TA i Skælskør, 1.2.39 Næstved, 1.2.41 Roskilde, 1.2.43 I.f.Ø.S., 1.9.52 t.jg. OTA i København, 1.2.53 OTA, 1.5.58 TK, 1.4.66 OTK, 1.11.68 fg. VTI, 1.1.69 DT 11, 1.3.69 VTI, 1.7.69 VTI 25.
- Rasmussen, Svend Erhardt*, f. 1.9.09. 1.9.49 toldpakhusarb. i København, 1.4.64 OTPB, 1.3.69 OTB, 1.7.69 OTB 5.
- Rasmussen, Svend Erling Oluf*, f. 9.12.28. 1.11.54. 1.11.56 TPB i Odense, 1.4.67 fg. TPF, 1.6.67 TPF, 1.3.69 TBF, 1.7.69 TBF 7, 1.6.70 TBF 8, 1.12.72 TVM.
- Rasmussen, Søren Grosen*, f. 6.7.37. 1.1.62. 1.1.64 TB i København, 1.1.69 Kalundborg, 1.7.69 TB 3, 1.3.70 OTB 5, 1.4.71 TBF 7.

- Rasmussen, Tom Rue*, f. 24.6.36. 1.10.55. 1.10.60 TA i Sønderborg, 1.11.60 København, 1.4.65 D.f.T., 1.7.68 OTA, 1.7.69 OTA 17, 1.4.71 OTA 19.
- Rasmussen, Vagn Bruun*, f. 30.1.26. 1.1.43. 1.1.48 TA i Haderslev, 1.6.57 Åbenrå, 1.1.59 OTA, 1.7.65 TK, 1.4.68 Haderslev, 1.7.69 TK 21, 1.4.71 VTI 24.
- Rasmussen, Valdemar*, f. 4.2.07. 1.8.25. 1.8.31 TA i København, 1.9.46 t.jg. OTA, 1.10.46 OTA, 1.4.53 t.jg. TK i I.f.O., 1.4.56 TK, 1.9.56 København, 1.12.56 Prøvesaml. og Fakt., 1.4.59 VTI, 1.4.65 TI 23 i D.f.T., 1.12.65 TKS 23 ved Langebro Tkt., 1.3.66 TF 25 ved Sydhavnens Tfv., 1.4.68 fg. DTC 26, 1.12.68 DT 4, 1.3.69 DTC 26, 1.7.69 DTC 36, 1.4.71 DT 2, 27.9.72 R*.
- Rasmussen, Verner Winther*, f. 10.10.15. 1.7.40-31.5.50 i Tgk., 1.6.50 TB i København, 1.10.59 Eftersøgningstj., 1.4.60 OTB, 1.4.63 TBF, 1.4.65 D.f.T., 1.4.68 fg. TVM, 1.2.69 TVM, 1.7.69 TVM 10, 10.6.71 København.
- Rasmussen, Viggo Langelund*, f. 2.8.38. 1.7.55. 1.7.60 TA i København, 1.2.63 Åbenrå, 1.7.68 OTA, 1.7.69 OTA 17, 1.5.70 Haderslev, 1.9.72 TK 20.
- Rasmussen, Willy Edouard*, f. 3.4.29. 1.1.57. 1.1.59 TB i København, 1.2.67 fg. TBF, 1.8.67 TBF, 1.7.69 TBF 7, 1.6.70 TBF 8, 1.4.71 TBF 9, 1.1.72 TVM 10.
- Ravn, Hans Jørgen*, f. 6.4.33. 1.8.50. 1.8.55 TA i København, 1.3.60 Kb. Lufth. Tfv., 1.2.61 Roskilde, 1.10.62 OTA i Saksøbing, 20.1.69 Nykøbing F., 1.7.69 OTA 17, 1.9.69 TK 20, 1.4.71 TK 21, 1.9.72 VTI 24.
- Ravn, John William*, f. 16.5.38. 1.6.56. 1.6.61 TA i København, 1.9.63 Kalundborg, 1.7.68 OTA, 1.7.69 OTA 17, 1.6.71 OTA 19.
- Ravn, Kaj*, f. 22.3.07. 1.8.24. 1.8.30 TA i Roskilde, 1.2.31 København, 1.11.45 t.jg. OTA, 1.8.46 OTA, 1.7.53 t.jg. TK, 1.9.53 TK, 1.6.57 Prøvesaml. og Fakt., 1.8.59 OTK ved Kb. Lufth. Tfv., 1.8.63 fg. TI 23, 1.4.64 TI 23, 1.12.68 DT 5, 1.7.69 TI 29.
- Ravn, Tage*, f. 1.4.39. 1.8.61. 1.8.63 TPB i København, 1.3.65 Odense, 1.3.69 TB, 1.7.69 TB 3, 1.3.70 OTB 5, 1.4.71 TBF 7.
- Ravneberg, Inge Valborg*, f. 12.2.12. 4.8.28. 1.5.36 kontorist i København, 1.3.41 I. Kasskt., 1.7.43 København, 1.3.45 I.f.O., 1.4.45 KA 2, 1.6.48 u.f.n., 1.1.50 KA 2 i København, 1.8.50 I.f.T., 1.7.55 t.jg. KA 1 i I.f.O., 1.7.56 KA 1, 1.10.59 I.f.Ø.S., 1.4.63 1. Finsp., 1.4.65 OKA, 1.1.69 DT 9, 1.7.69 OKA 17, 1.1.71 DT 8, 15.12.72 DT 2.
- Regnar, Martin*, f. 12.3.33. 1.6.51. 1.6.56 TA i København, 1.8.63 OTA, 1.7.69 OTA 19, 1.2.70 D.f.T., 1.11.70 TK 20, 1.4.71 TK 21.
- Reimer, Elna, f. Nikolaisen* 10.5.17, 1.5.36. 1.6.41 kontorist i I.f.O., 1.8.46 KA, 31.12.49 afsked efter ansøgning, 1.9.56 kontorist i I.f.O., 1.1.58 t.jg. KA 2, 1.12.61 KA 1, 1.9.62 4. Finsp., 1.4.63 3. Finsp., 1.11.64 O.f.K., Bevctrl., 1.5.69 DT 1, 1.7.69 KA 12, 1.4.71 OKA 17 ved DT 3.
- Reinhard, Kirsten, f. Häuser* 24.10.44. 1.8.61, 1.8.66 TA i Kastrup, 1.6.69 København, 1.7.69 TA 9, 5.8.69 u.f.n., 5.8.70 TA 9 ved DT 9, 15.5.71 Horsens, 1.9.72 OTA 17.
- Reinholdt, Poul Kristian*, f. 19.6.17. 1.4.36. 1.4.42 TA i Grenå, 1.2.47 Vejle, 1.4.55 OTA 1.8.62 fg. TK, 1.12.62 TK, 1.4.68 fg. VTI, 1.4.69 VTI i Kolding, 1.7.69 VTI 24, 1.11.70 VTI 25, 1.4.71 TI 29.
- Ries, Martin*, f. 6.4.29. 1.3.54. 1.3.56 GB, 1.3.69 OTB, 1.4.69 OTB i Padborg, 1.7.69 OTB 5, 1.4.71 TBF 7.
- Riis, Erik Sejer*, f. 7.4.38. 1.6.55. 1.6.60 TA i København, 1.4.65 OTA ved Chr.havns Tkt., 1.12.68 DT 3, 1.7.69 OTA 17, 1.2.70 TCO, 1.9.70 D.f.T., 1.4.71 TK 20, 1.12.71 TK 21.
- Riis, Knud Mogensen*, f. 22.7.16. 1.4.45. 1.4.47 TB i København, 1.8.51 OTB 2, 1.6.56 OTB 1, 1.4.58 TBF, 1.8.62 fg. TVM, 1.4.63 TVM ved Eftersøgningstj., 1.4.65 D.f.T., 1.4.68 fg. OTVM, 1.3.69 OTVM, 20.5.69 DT 11, 1.7.69 OTVM 13, 1.6.70 OTVM 14. 1.4.71 TPAM 17 ved DT 3.

- Rimmen, Peder Eyvind Bertel*, f. 17.9.14. 1.2.45. 1.2.47 TB i Hirtshals, 1.6.47 OTB 2, 1.4.54 OTB 1, 1.4.58 TBF, 1.4.65 TVM, 1.7.69 TVM 10.
- Risom, Henrik Immanuel Høstmark*, f. 18.9.25. 1.1.43. 1.1.48 TA i Grenå, 1.5.53 Herning, 1.1.59 OTA, 1.4.65 TK, 21.4.69 abf. VTI, 1.7.69 TK 22, 1.1.70 VTI 24, 1.4.71 TI 29.
- Rithmester, Karl Gustav*, f. 3.10.46. 1.8.64. 1.8.69 TA 9 i Thisted.
- Robdrup, Henning*, f. 19.8.49. 1.8.66. 1.8.71 TA 9 i København.
- Rodam, Poul Sofus*, f. 15.7.10. 1.7.29. 1.7.35 TA i Skagen, 1.1.36 Nykøbing M., 1.6.37 Padborg, 1.2.39 Randers, 1.2.41 Hobro, 1.2.45 Århus, 1.7.49 OTA, 1.4.58 TK, 1.8.64 OTK, 1.3.69 VTI, 1.7.69 VTI 25.
- Roelsen, Svend*, f. 26.2.09. 2.1.60 OA (O) i Dept., 1.4.65 D.f.T.
- Roelsgaard, Erich*, f. 6.10.36. 1.6.54. 1.6.59 TA i Løgstør, 1.10.66 OTA, 1.7.69 OTA 17, 1.10.69 Holstebro, 1.9.71 TK 20.
- Roer, Børge Rasmussen*, f. 18.7.34. 1.11.60. 1.11.62 TPB i København, 1.4.68 fg. TBF, 1.3.69 TBF, 1.7.69 TBF 7, 1.8.71 Frederikshavn.
- Ronak, Annelise*, f. 13.9.31. 1.8.49. 1.10.52 kontorist i København, 31.12.59 afsked efter ansøgning, 1.8.60 KA 2 i I.f.Ø.S., 1.4.61 KA 1, 1.9.61 København, 1.4.65 D.f.T., 1.4.68 fg. OKA, 1.2.69 OKA, 1.7.69 OKA 17.
- Rongsted, Kurt Bjarne*, f. 10.1.45. 1.7.61. 1.7.66 TA i København, 1.4.68 Kalundborg, 1.7.69 TA 9, 1.6.71 OTA 17.
- Roos, Verner Johannes*, f. 21.3.25. 1.9.47-31.3.55 i Tgk., 1.4.55 TB i København, 1.4.64 OTB, 1.4.65 TBF, 1.7.69 TBF 8, 1.4.71 TVM 10.
- Ros, Gert*, f. 6.1.49. 1.8.65. 1.8.70 TA 9 i Køge.
- Rosberg, Swea Lily*, f. 20.1.12. 10.4.29. 1.6.36 kontorist i København, 1.4.45 KA 2, 1.5.49 KA 1, 1.4.62 OKA ved Tkt. Centralpostbyggn., 1.12.68 DT 7, 1.7.69 OKA 17.
- Rosenkilde, Henrik*, f. 22.12.29. 1.2.57. 1.2.59 TB i København, 1.4.61 Ålborg, 1.4.68 fg. TBF, 1.2.69 TBF, 1.7.69 TBF 7, 1.4.71 TBF 8.
- Rossau, Gunnar Peter*, f. 15.2.34. 1.8.50. 1.8.55 TA i Åbenrå, 1.1.56 Ribe, 1.3.58 København, 1.11.61 Haderslev, 1.8.63 OTA, 1.7.69 OTA 17, 1.11.70 TK 20, 1.4.71 TK 21.
- Rossau, Kai*, f. 17.9.32. 1.8.49. 1.8.54 TA i Haderslev, 23.10.54 København, 1.11.55 I.f.T., 1.9.62 OTA i 4. Finsp., 1.4.63 3. Finsp., 1.4.65 D.f.T., 1.5.69 TK, 1.7.69 TK 20 i Næstved, 1.4.71 TK 21.
- Rothwelsch, Kjeld Alan Schermer Greusen*, f. 26.1.46. 1.8.63. 1.8.68 TA i Horsens, 1.7.69 TA 9.
- Rotne, Einar*, f. 25.7.06. Cand jur. 1.8.23. 1.8.29 TA i København, 1.2.37 revafd., 1.4.43 SEK i Dept., 1.4.46 tjt. FM, 1.11.46 FM, 1.11.50 EKS, 1.4.55 TI i I.f.Ø.S., 15.9.62 R*, 1.4.63 1. Finsp., 1.11.68 fg. TI 26 ved DT 9, 1.3.69 TI 26, 1.7.69 TI 36, 1.1.71 DT 8, 1.12.72 DT 10.
- Rotne, Martin Gunnar*, f. 11.2.09. 1.8.27. 1.8.33 TA i Løgstør, 1.4.40 Ålborg, 1.8.47 OTA i Nykøbing M., 1.5.52 Ålborg, 1.7.55 tjt. TK i Randers, 1.9.56 TK, 1.9.61 OTK i Frederikshavn, 1.1.65 TF 21 i Hirtshals, 1.4.68 fg. TI 23, 1.3.69 TI 23, 1.7.69 TI 29.
- Rudolph, Christian*, f. 19.12.32. 1.11.55. 1.11.57 TB i København, 1.1.62 Kolding, 1.4.68 fg. TBF, 1.3.69 TBF, 1.7.69 TBF 7, 1.4.71 TBF 8.
- Ruff, Kaj Frants*, f. 14.9.13. 1.9.41. 1.9.43 TB i København, 1.6.48 OTB 2, 1.10.52 OTB 1, 1.6.57 TVM 2, 1.9.57 I.f.O., 1.8.62 fg. TVM 1 i 4. Finsp., 1.1.63 TVM 1, 1.4.63 3. Finsp., 1.11.68 fg. OTVM, 1.1.69 DT 10, 1.3.69 OTVM, 1.7.69 OTVM 13, 1.4.71 DT 1, 1.10.71 DT 8, 15.12.72 DT 11.
- Ruffert, Andrea Erna Carla*, f. 17.4.06. 1.8.31. 1.1.32 kontorist i I.f.T., 1.10.35 København, 1.4.36 TE, 1.1.41 TA i I. Kasskt., 1.7.43 Tb. Hvkt., 1.7.44 Jernb., Tkt., 1.7.49 Kreditoplt., 1.6.50 Hellerup Tfv., 1.6.54 OTA ved Kb. Lufth. Tfv., kt., 1.8.62

1. Trevkt., 1.7.63 FM, 1.7.69 FM, 21 1.2.70 DT 10, 1.4.71 DT 2.
- Ryager, Vagn*, f. 25.12.45. 1.8.62. 1.6.68 TA i København, 1.7.69 TA 9 i Korsør.
- Ryder, Erik Gunni*, f. 13.11.11. 1.7.29. 1.12.35 TA i Haderslev, 1.1.36 Tønder, 1.2.39 Haderslev, 1.2.41 København, 1.5.47 I.f.O., 1.7.49 tjt. OTA i I.f.T., 1.8.52 I.f.O., 1.7.53 OTA i revafd., 1.9.58 TK, 1.5.60 FM, 1.9.62 4. Finsp., 1.4.63 3. Finsp., 1.1.69 DT 10, 1.7.69 FM 21.
- Røjgaard, John*, f. 13.1.36. 1.8.53. 1.8.58 TA i København, 1.6.66 OTA, 1.7.69 OTA 17, 1.4.71 TK 20.
- Røjgaard, Kai*, f. 29.10.43. 1.8.60. 1.8.65 TA i Gedser, 1.7.69 TA 9, 1.6.70 Nykøbing F., 1.4.71 OTA 17.
- Rømer, Henning Leo*, f. 2.2.44. 1.8.62. 1.8.67 TA i København, 1.4.68 Herning, 1.7.69 TA 9, 1.9.72 OTA 17.
- Rømer, Jens Peter*, f. 27.7.18. 1.4.60 OA (O) i I.f.Ø.S., 1.4.63 1. Finsp., 1.1.69 DT 9, 1.1.71 DT 8, 15.12.72 DT 9.
- Rønnekilde, Marie Lissi*, f. *Larsen* 31.5.29. 1.9.62 KOF i Forbrugsafg. insp., 31.3.70 afsked efter ansøgning, 1.11.70 AS(O) i TCO, 13.5.71 DT 2, 1.9.72 OA(O).
- Rønnest, Palle*, f. 30.9.44. 1.8.61. 1.8.66 TA i København, 1.6.68 Thisted, 1.7.69 TA 9, 1.1.71 Randers.
- Rønnov, Edvard Jens Schydt*, f. 12.8.18. 15.12.43. 1.1.46 GE, 1.4.46 GD, 1.6.51 GO, 1.4.52 GOB, 1.1.62 VM 7, 1.4.64 VM 10, 1.4.68 fg. OTVM i Sønderborg, 1.3.69 OTVM, 1.7.69 OTVM 13.
- Rørbech, Svend Halfdan*, f. 26.4.08. 1.8.25. 1.8.31 TA i I.f.T., 1.4.42 Århus, 1.11.46 OTA i revafd., 1.5.53 FM, 1.4.63 EKS, 20.5.69 D.f.T., 1.7.69 TI 30.
- Røssel, Palle*, f. 12.8.42. 1.6.59. 1.6.64 TA i Fåborg, 1.7.69 TA 9, 1.10.69 Svendborg, 1.3.70 OTA 17.
- S**
- Saabye, Christen Hansen*, f. 10.5.13. 1.1.32. 1.1.38 TA i Frederikshavn, 1.5.40 Hjørring, 1.9.50 Søby, 1.9.54 OTA i Nibe, 1.7.69 OTA 17, 1.10.71 Ålborg.
- Saabye, Poul Jørgen Bruun*, f. 29.8.13. 1.4.30. 1.9.37 kontorist i København, 1.4.44 KA 2, 1.8.46 u.f.n., 1.2.49 KA 2 i København, 1.4.52 KA 1, 1.9.59 I.f.Ø.S., 1.11.62 2. Toldrevkt., 1.8.63 OKA i 1. Finsp., 1.1.69 DT 9, 1.7.69 OKA 17, 1.1.71 DT 8, 15.12.72 DT 9.
- Salling, Inger*, f. *Henningsen* 17.10.42. 1.4.60. 1.11.63 KA 2 i Herning, 1.8.65 KA 1, 1.7.69 KA 12, 1.4.71 OKA 17.
- Samson, Sven Erik*, f. 12.7.32. 1.2.57. 1.2.59 TB i Rønne, 1.4.68 fg. TBF, 1.2.69 TBF, 1.7.69 TBF 7, 1.4.71 TBF 8.
- Samuelsen, Flemming Allan*, f. 28.1.48. 1.8.65. 1.8.70 TA 9 i København.
- Sand, Steffen*, f. 12.5.48. 1.8.65. 1.8.70 TA 9 i Randers, 1.11.72 D.f.T.
- Sanggaard, Poul*, f. 30.5.12. 1.4.31. 1.4.37 TA i Thisted, 1.2.39 Holstebro, 1.2.43 Randers, 1.4.52 OTA, 1.4.58 TK i Struer, 1.4.68 fg. TI 25 i Herning, 1.3.69 TI 25, 1.7.69 TI 34.
- Schiermacher, Jørgen Ib*, f. 7.4.21. 1.3.38. 1.5.45 TA i Haderslev, 1.2.47 Ålborg, 1.2.49 I.f.O., 1.10.52 I.f.Ø.S., 1.6.55 tjt. OTA i København, 1.4.56 OTA, 1.9.59 I.f.Ø.S., 1.8.62 fg. TK i 4. Finsp., 1.4.63 TK i 3. Finsp., 1.4.68 fg. TI 23, 1.1.69 DT 10, 1.4.69 TI 23 i D.f.T., 1.7.69 TI 30, 1.1.70 TI 34.
- Schjerbeck, Lone Merete*, f. 3.6.16. 1.2.35. 1.7.40 kontorist i revafd., 1.1.47 KA 2, 1.11.52 Helsingør, 1.11.53 København, 1.4.55 KA 1, 1.4.65 OKA ved Jernb. Tkt., 1.12.68 DT 6, 1.7.69 OKA 17, 1.8.72 DT 4.
- Schjødt, Mogens*, f. 21.11.31. 1.6.48. 1.6.53 TA i Silkeborg, 24.10.53 Thisted, 1.11.54 Sæby, 1.9.62 OTA, 1.4.68 fg. TK i Frederikshavn, 1.5.69 TK, 1.7.69 TK 20, 1.9.70 TK 21.
- Schjørmann, Georg Marius*, f. 25.1.19. 15.1.48. 1.2.50 TB ved Kb. Lufth. Tfv., 1.6.55 OTB

- 2, 1.1.60 TBF, 1.11.65 TVM, 1.4.68 fg. OTVM, 1.12.68 DT 5, 1.3.69 OTVM, 1.7.69 OTVM 13.
- Schlesinger, Aase, f. Espersen* 5.6.45. 1.8.61. 1.7.62 TE, 1.6.67 TA i Randers, 1.7.69 TA 9, 1.9.72 OTA 17.
- Schlichting, Nis, f.* 5.11.33. 1.1.61. 1.1.63 GB, 1.4.69 TB i Padborg, 1.7.69 TB 3, 1.1.70 OTB 5, 1.6.72 Sønderborg.
- Schlundt, Erik, f.* 1.8.22. 1.3.39. 1.4.46 TA i København, 1.4.55 l.f.O., 1.3.56 t.jg. OTA i København, 1.4.56 OTA, 1.8.62 fg. TK i 4. Finsp., 1.4.63 TK i 3. Finsp., 1.1.69 DT 10, 1.7.69 TK 21, 1.4.71 VTI 24 ved DT 9.
- Schmidt, Arne Lindskov f.* 15.6.36. 15.5.62. 1.6.64 TB i København, 1.12.64 Frederikshavn, 1.7.69 TB 3, 1.3.70 OTB 5, 1.4.71 TBF 7.
- Schmidt, Axel, f.* 4.10.38. 1.2.63. 1.2.65 TB i Kb. Lufth. Tfv., 1.12.68 DT 5, 1.7.69 TB 3, 1.3.70 OTB 5, 1.4.71 TBF 7.
- Schmidt, Børge Valther, f.* 7.6.30. 1.5.54. 1.5.56 TPB i Sønderborg, 1.4.68 fg. TBF, 1.3.69 TBF, 1.7.69 TBF 7, 1.4.71 TBF 8.
- Schmidt, Hans Johannes, f.* 16.2.19. 6.1.42. 1.2.44 GE, 1.4.46 GD, 1.12.48 GO, 1.4.52 GOB, 1.6.60 VM 7, 1.4.65 VM 10, 1.4.69 TVM i Padborg, 1.7.69 TVM 10.
- Schmidt, Hans Peter, f.* 25.10.11. 1.4.37. 1.4.39 TB i Åbenrå, 1.1.45 TA, 1.6.55 OTA i Haderslev, 1.6.61 TK, 1.7.69 TK 22, 1.4.71 VTI 24.
- Schmidt, Henry Helmer, f.* 2.8.28. 1.9.45. 1.9.50 TA i l.f.Ø.S., 1.6.55 l.f.O., 1.9.61 OTA, 1.4.63 2. Finsp., 1.4.68 fg. TK, 1.3.69 TK, 1.7.69 TK 21, 4.9.69 DT 8, 1.4.71 DT 10.
- Schmidt, Jens Jørgen, f.* 21.7.15. 1.7.41. 1.7.43 GE, 1.4.46 GD, 1.4.48 GO, 1.4.52 GOB, 1.11.59 GVM 7, 1.4.61 OVM 12, 1.5.63 KOVM, 1.4.68 TPAM 15 i Padborg, 1.3.69 TPAM 15, 1.7.69 TPAM 17.
- Schmidt, Jens Madsen, f.* 2.2.26. 1.8.49. 1.8.51 GD, 1.4.52 GB, 1.4.64 GOB, 1.4.69 OTB i Padborg, 1.7.69 OTB 5, 1.6.70 TBF 7.
- Schmidt, Johannes, f.* 31.12.29. 1.6.47. 1.6.52 TA i København, 1.9.52 Fåborg, 1.5.55 Viborg, 1.11.61 Vejle, 1.5.62 OTA, 1.4.68 fg. TK, 1.3.69 TK, 1.7.69 TK 21.
- Schmidt, Marius Nielsen, f.* 28.12.19. 1.11.40–31.1.47 i Tgk., 1.2.47 TB i Randers, 1.8.53 OTB i Gedser, 1.11.56 TVM 2 ved mobilpatruljen i Århus, 1.2.60 O.f.J. med tjeneste ved mobilpatruljen, 1.4.60 TVM 1, 1.7.60 OTVM i Århus, 1.4.64 TPAM, 1.4.68 fg. TPAM 18, 1.3.69 TPAM 18, 1.7.69 TPAM 20.
- Schmidt, Sophus, f.* 12.2.16. 1.1.32. 1.3.40 TA i Thisted, 1.2.41 Helsingør, 1.2.43 Randers, 1.2.53 t.jg. OTA i Struer, 1.4.56 OTA, 1.5.56 Århus, 1.10.59 fg. TK, 1.4.60 TK, 1.7.69 TK 22.
- Schmidt, Svend, f.* 4.6.25. 1.5.48–30.9.62 i Tgk., 1.10.62 TB i Padborg, 1.4.64 OTB, 1.7.69 OTB 5, 1.4.71 TBF 7.
- Schmidt, Werner, f.* 4.10.39. 1.7.62. 1.7.64 TB i Kb. Lufth. Tfv., 1.12.68 DT 5, 1.7.69 TB 3, 1.3.70 OTB 5, 1.4.71 TBF 7.
- Schneider, Paul Viggo Peter, f.* 16.6.18. 1.2.50 toldpakhusarb. på Kb. Tb., 1.4.64 OTPB, 1.12.68 København, 1.3.69 OTB, 1.7.69 OTB 5.
- Schnoor, Leo Egon, f.* 27.9.32. 1.6.50. 1.6.55 TA i Gedser, 1.3.60 Frederikssund, 1.2.61 Næstved, 1.8.63 OTA, 1.7.69 OTA 17, 1.6.70 TK 20, 1.4.71 TK 21.
- Schou, Thorkild Myhre, f.* 27.9.25. 1.5.53. 1.5.55 TB i København, 1.6.63 TA, 1.5.69 OTA, 1.7.69 OTA 17.
- Schrader, Mogens Erik, f.* 22.5.25. 1.1.43. 1.1.48 TA i Vordingborg, 1.8.48 Maribo, 1.5.54 Århus, 1.1.59 OTA, 1.4.65 TK, 1.7.69 TK 21, 1.4.71 VTI 24.
- Schrøder, Leif, f.* 17.3.33. 1.8.50. 1.8.55 TA i Herning, 1.10.55 Frederikshavn, 1.8.63 OTA, 1.7.69 OTA 19, 1.6.70 TK 20, 1.4.71 TK 21.

- Schuldt, August Jørgen*, f. 4.6.21. 15.9.45–30.11.52 i Tgk., 1.12.52 TB i København, 1.4.62 OTB i Svendborg, 1.4.68 fg. TBF, 1.3.69 TBF, 1.7.69 TBF 7, 1.12.70 TBF 8, 1.8.71 TBF 9.
- Schuldt, Herlov*, f. 9.9.25. 1.5.52. 1.5.54 TPB i Esbjerg, 1.3.55 Kolding, 1.5.64 Haderslev, 1.3.68 fg. TPF, 1.5.68 TPF, 1.3.69 TBF, 1.7.69 TBF 7, 1.4.71 TBF 8.
- Schultz, Jens Bennuhr*, f. 29.4.45. 1.8.61. 1.8.66 TA i København, 1.7.69 TA 9, 1.2.72 OTA 17.
- Schultz, Poul Harald*, f. 16.10.46. 1.9.63. 1.9.68 TA i København, 1.7.69 TA 9.
- Schulz, Hans Christian*, f. 28.6.30. 1.7.59. 1.7.61 TPB på Kb. Tb., 1.1.63 Tønder, 1.3.69 TB, 1.7.69 TB 3, 1.1.70 OTB 5, 1.2.71 Havneby, 1.4.71 TBF 7.
- Schumacher, Paul Flemming*, f. 6.12.25. 1.6.46. 1.6.51 TA i I.f.T., 1.10.51 I. Kasskt., 1.3.52 u.f.n., 1.7.52 TA i I.f.T., 16.11.52 u.f.n., 1.2.53 TA i I.f.T., 1.3.61 OTA i København, 1.6.67 fg. TK, 1.12.67 TK, 1.7.69 TK 21 i Frederikshavn, 1.3.71 TK 22, 1.4.71 VTI 24.
- Schytt, Otto Lawaetz*, f. 10.8.24. 1.1.42. 1.1.47 TA i Haderslev, 1.2.53 Gråsten, 1.4.58 OTA, 1.8.64 TK, 1.4.68 Sønderborg, 1.7.69 TK 21.
- Schönecker, Poul*, f. 7.11.04. 1.1.22. Cand jur. 1.1.28 TA i København, 1.1.30 Hellerup Tfv., 1.4.31 København, 1.8.32 I.f.T., 1.11.35 I.f.Ø.S., 1.6.38 København, 1.6.40 OTA i I.f.Ø.S., 1.5.44 tjt. TK, 1.8.46 TK, 1.7.49 tjt. VTI, 1.2.53 VTI, 1.4.60 TI 23, 1.4.63 1. Finsp., 1.1.69 DT 10, 1.7.69 TI 32, 1.1.71 DT 8, 15.12.72 DT 9.
- Seeger, Børge Adolf*, f. 8.11.17. 1.5.48. 1.5.50 TB i København, 1.3.56 OTB 2, 1.4.61 TBF ved Pakhusforv., 1.10.67 fg. TVM i København, 1.5.68 TVM, 1.4.68 fg. OTVM, 1.3.69 OTVM, 1.7.69 OTVM 13, 5.11.69 DT 3.
- Seiberg, Anna Margrethe*, f. Nielsen 22.10.36. 1.5.67 AS(O) i Helsingør, 1.9.72 OA(O).
- Sevel, Ole Kaj*, f. 23.12.32. 1.8.49. 1.8.54 TA i København, 1.1.56 Helsingør, 1.3.63 OTA, 1.7.69 OTA 17, 1.3.70 TK 20, 1.4.71 TK 21.
- Sibbesen, Peter Christian*, f. 12.1.49. 1.8.66. 1.8.71 TA 9 i Svendborg.
- Sievertsen, Cecilie Cathrine*, f. 6.10.23. 1.6.41. 1.4.46 kontorist i Odense, 1.10.48 tjt. KA 2, 1.6.49 KA 2, 1.7.55 tjt. KA 1, 1.4.57 KA 1, 1.4.65 OKA, 1.7.69 OKA 17.
- Siewertsen, Rudolf Friedrich*, f. 15.12.35. 1.8.59. 1.8.61 TB i København, 1.4.68 fg. TBF, 1.2.69 TBF, 1.7.69 TBF 7.
- Sigurdsson, Ester Vita*, f. 23.5.14. 16.1.62 KOF i I.f.O., 1.4.63 2. Finsp., 1.4.66 AS(O), 1.4.69 Helsingør, 1.4.71 OA(O).
- Sigurdsson, Gunnar Victor*, f. 8.10.14. 1.4.43. 1.10.45 TB i København, 1.11.49 OTB 2, 1.4.54 OTB 1, 1.4.58 TBF, 1.8.59 fg. TVM, 1.4.60 TVM, 1.8.62 fg. OTVM ved Jernb. TK, 1.1.63 OTVM, 1.5.68 fg. TPAM 15 i Kb. Frihavn, 1.11.68 fg. TPAM 18 i Helsingør, 1.3.69 TPAM 18, 1.7.69 TPAM 20.
- Sibm, Peter Ove*, f. 26.1.37. 1.1.61. 1.1.63 TB i Kb. Lufthavn Tfv., 1.6.63 Rødbyhavn, 1.7.69 TB 3, 1.1.70 OTB 5, 1.6.70 Helsingør, 1.4.71 TBF 7.
- Siksne, Henning*, f. 22.3.26. 1.1.44. 1.1.49 TA i København, 1.2.53 Århus, 1.1.60 OTA, 1.10.60 Hirtshals, 1.1.66 fg. TK, 1.4.66 TK, 1.5.69 Frederikshavn, 1.7.69 TK 22, 1.6.70 VTI 24.
- Simonsen, Børge*, f. 28.7.20. 15.7.46. 1.8.48 GD, 1.4.52 GB, 1.1.58 GOB, 1.4.65 VM, 1.4.69 TBF i Padborg, 1.7.69 TBF 8, 1.4.71 TVM 10.
- Simonsen, Carl Birger Frimand*, f. 17.9.33. 1.6.51. 1.6.56 TA i Gedser, 1.11.60 Åbenrå, 1.2.63 OTA i Nykøbing F., 1.7.69 OTA 17, 1.1.70 TK 20, 1.6.70 TK 22.
- Simonsen, Erling Emil*, f. 20.1.31. 1.10.59. 1.10.61 TPB på Københavns Tb., 1.8.67 fg. TPF, 1.3.68 TPF, 1.12.68 København, 1.3.69 TBF, 1.7.69 TBF 7, 1.4.71 TBF 8.

- Simonsen, Hans Peter*, f. 24.6.33. 1.9.58. 1.9.60 TPB i Århus, 1.3.69 TB, 1.7.69 TB 3, 1.1.70 OTB 5, 1.10.70 TBF 7.
- Simonsen, Kaj Ove*, f. 26.10.33. 1.6.51. 1.6.56 TA i Frederikshavn, 1.1.64 OTA, 1.7.69 OTA 17, 1.11.70 OTA 19, 1.3.71 TK 20, 1.4.71 TK 21, 1.10.72 abf. VTI 24 i Kalundborg, 1.12.72 VTI 24.
- Simonsen, Knud*, f. 8.7.27. 1.1.44. 1.1.49 TA i Gedser, 17.5.49 København, 1.10.59 Kb. Lufth. Tfv., 1.1.60 OTA, 1.4.66 TK, 1.12.68 DT 5, 1.7.69 TK 21, 1.2.72 København.
- Simonsen, Leo*, f. 26.7.37. 1.4.60. 1.4.62 TB i København, 1.5.64 Sønderborg, 1.7.69 TB 3, 1.1.70 OTB 5, 1.4.71 TBF, 1.2.72 TBF 8.
- Simonsen, Magnus*, f. 4.2.09. 1.7.51 toldpakhusarb. på Københavns Tb., 1.4.64 OTPB, 1.8.67 TPF, 1.3.69 TBF, 1.7.69 TBF 7.
- Simonsen, Ove Hagen*, f. 27.5.31. 1.1.55. 1.1.57 TPB i København, 1.8.61 TB, 1.7.69 TB 3, 1.3.70 OTB 5, 1.4.71 TBF 7.
- Simonsen, Poul*, f. 27.2.18. 1.4.36. 1.4.42 TA i København, 1.10.54 tjc. OTA, 1.4.55 OTA, 1.6.61 TK i I.f.T., 1.4.63 2. Finsp., 1.4.65 VTI i D.f.T., 1.11.68 fg. TI 23, 1.1.69 DT 10, 1.3.69 TI 23, 1.7.69 TI 29, 1.4.71 DT 9.
- Simonsen, Poul*, f. 2.10.40. 1.8.58. 1.8.63 TA i København, 1.6.65 D.f.T., 1.7.69 TA 9, 1.10.69 OTA 17, 1.11.72 Ålborg.
- Simonsen, Tage*, f. 9.7.20. 1.3.46. 1.3.48 TB i Odense, 1.9.52 OTB 2, 1.6.53 TA, 1.9.53 Nykøbing M., 1.9.62 OTA, 1.4.68 fg. TK i Thisted, 1.5.69 TK, 1.7.69 TK 20, 1.9.70 TK 21.
- Simonsen, Tage Gunnar*, f. 23.2.28. 1.1.57. 1.1.59 TB i København, 1.8.66 TBF, 1.4.68 fg. TVM, 1.1.69 TVM, 1.7.69 TVM 10, 1.12.69 TVM 10 lds. ved DT 6, 1.4.71 OTVM 13.
- Sixhøj, Jørgen*, f. 16.9.32. 1.6.49. 1.6.54 TA i Frederikshavn, 11.5.55 Silkeborg, 1.11.59 O.f.J., 1.9.62 OTA i Ålborg, kt., 1.6.66 Ålborg, 1.5.69 TK, 1.7.69 TK 20, 1.2.71 TK 21, 1.9.72 VTI 24.
- Sjøholm, Jørn*, f. 13.7.39. 1.8.58. 1.8.63 TA i København, 1.7.65 Rønne, 1.7.69 TA 9, 1.10.69 OTA 17.
- Sjørring-Nielsen, Aksel*, f. 17.6.29. 1.11.60. 1.11.62 TB i København, 1.7.69 TB 3, 1.1.70 OTB 5, 1.6.70 TBF 7.
- Skaaning, Børge Vedel*, f. 5.2.40. 1.5.64. 1.5.66 TB i København, 1.7.69 TB 3, 1.10.70 OTB 5.
- Skaftø, Hans Rudolf*, f. 20.5.15. 1.6.33. 1.6.39 TA i Holstebro, 1.9.40 Haderslev, 1.11.47 Århus, 1.4.54 OTA, 1.4.61 TK, 1.7.69 TK 22, 1.2.70 abf. VTI 24, 1.1.71 VTI 24.
- Skantz, Johanne Sigrid*, f. 2.12.20. 6.5.37. 1.1.45 kontorist i Kolding, 1.1.48 TA, 1.9.48 Vejle, 1.5.49 Kolding, 1.1.59 OTA, 1.8.65 TK, 1.7.69 TK 21.
- Skar, Jørgen*, f. 10.11.28. 1.7.55. 1.7.57 TB i København, 1.3.66 TBF, 1.12.68 fg. TVM lds. i Køge, 1.1.69 TVM lds. 1.7.69 TVM 10, 1.4.71 OTVM 13.
- Skiffard, Hardy Anthon Kildal*, f. 24.6.31. 1.12.54. 1.12.56 TPB i Århus, 1.8.65 TPF, 1.1.69 fg. TVM, 1.2.69 TVM, 1.7.69 TVM 10.
- Skiffard, Knud Evald*, f. 21.4.33. 1.4.59. 1.4.61 TPB på Kb. Tb., 1.8.67 fg. TPF, 1.3.68 TPF, 1.12.68 København, 1.3.69 TBF i Randers, 1.7.69 TBF 7, 1.10.70 TBF 8, 1.5.71 TBF 9.
- Skipper, Paul Børge*, f. 25.7.15. 1.6.34. 1.6.40 TA i Randers, kt., 1.10.40 Padborg, 1.9.47 Århus, 1.4.54 OTA i Ålborg, 1.4.61 TK, 1.7.63 abf. TI 23 i Padborg, 1.7.66 fg. TI 23, 1.5.67 TI 23, 1.4.68 fg. TI 25, 1.3.69 TI 25, 1.4.69 Odense, 1.7.69 TI 34.
- Skipper-Pedersen, Paul*, f. 1.4.43. 1.8.60. 1.8.65 TA i Holbæk, 1.7.69 TA 9, 1.11.69 Randers, 1.4.71 OTA 17.
- Skjerning, Hans-Jakob*, f. 1.8.29. 1.7.46. 1.7.51 TA ved Kb. Lufth. Tfv., 1.1.52 København, 1.1.62 OTA, 1.4.65 D.f.T., 1.4.68 fg. TK, 1.3.69 TK, 1.7.69 TK 22, 1.4.71 VTI 24.

- Skogemann, Holger Harry Laurits Johnson*, f. 12.7.15. 1.7.45. 1.7.47 TB i København, 1.3.52 OTB 2, 1.8.56 OTB 1, 1.4.58 TBF, 1.8.62 fg. TVM, 1.4.63 TVM, 1.4.68 fg. TPAM 15, 1.3.69 TPAM 15, 1.7.69 TPAM 17, 5.11.69 DT 11, 1.4.71 DT 3.
- Skotte, Hans Erik*, f. 8.8.20. 1.3.39. 1.3.45 TA i Fakse, 1.5.45 Odense, 1.2.49 Hillerød, 1.3.52 Rudkøbing, 1.7.55 OTA i Sønderborg, 1.8.62 fg. TK, 1.4.63 TK, 1.7.69 TK 22, 1.4.71 VTI 24.
- Skov, Carl Jørgen Højlund* f. 26.9.31. 1.6.49. 1.6.54 TA i Gedser, 1.3.57 Præstø, 1.2.59 Åbenrå, 1.12.62 OTA i Silkeborg, 1.4.67 Randers, 1.7.67 OTA 17, 1.1.70 TK 20, 1.4.71 TK 21.
- Skov, Flemming Preben*, f. 23.11.45. 1.8.62. 1.8.67 TA i København, 1.4.68 Sønderborg, 1.7.69 TA 9.
- Skov, Peter Appel*, f. 13.9.48. 1.8.66. 1.8.71 TA 9 i København, 1.10.71 D.f.T., 1.7.72 København.
- Skovby, Chresten Nielsen*, f. 5.3.35. 1.4.62. 1.4.68 GB, 1.4.69 TB i Padborg, 1.7.69 TB 3, 1.3.70 OTB 5, 1.4.71 TBF 7.
- Skovbølling, Gunner*, f. 28.9.23. 1.6.48. 1.6.50 GD, 1.4.52 GB, 1.4.64 GOB, 1.4.68 fg. TBF i Padborg, 1.7.69 fg. TBF 7, 1.11.69 TBF 7.
- Skrydstrup, Børge*, f. 9.12.16, Cand. polit. 1.7.42. 1.7.44 SEK i Dept., 1.11.46 tjc. FM, 1.5.48 FM, 1.7.53 EKSP, 1.4.56 tjc. KC, 1.8.58 TGD i Tgk., 23.5.59 R*, 4.12.67 R^{1*}, 1.4.69 DTC 27 i Padborg, 1.7.69 DTC 37.
- Skrydstrup, Torkil*, f. 30.11.12. 1.5.44. 1.5.46 TB i København, 1.9.50 OTB 2, 1.1.55 OTB 1, 1.4.58 TBF, 1.10.59 I.f.O., 1.9.62 4. Finsp., 1.3.63 fg. TVM, 1.4.63 TVM i 3. Finsp., 1.11.68 fg. OTVM, 1.1.69 DT 10, 1.3.69 OTVM, 1.7.69 OTVM 13, 1.4.71 DT 9.
- Skræp, Edvard*, f. 29.6.19. 1.10.43–31.5.56 i Tgk., 1.6.56 TPB i Århus, 1.4.58 OTPB, 1.4.68 fg. TBF, 1.2.69 TBF, 1.7.69 TBF 7, 1.4.71 TBF 8.
- Skytte, Ib Carsten*, f. 29.7.49. 1.8.67. 1.8.72 TA 9 D.f.T.
- Sloth, Mauritz*, f. 20.9.35. 1.5.63. 1.5.65 TB i København, 1.4.69 Svendborg, 1.7.69 TB 3, 1.3.70 OTB 5, 1.4.71 TBF 7.
- Sloth, Ove Peder*, f. 16.9.33. 1.7.58. 1.7.60 TB i København, 1.4.61 O.f.J., 1.5.63 Århus, 1.4.68 fg. TBF, 1.2.69 TBF, 1.7.69 TBF 7, 1.2.72 TBF 8.
- Smith, Robert Christian Petersen*, f. 5.3.21. 1.3.39. 1.4.45 TA i København, 1.2.47 Mariibo, 1.2.49 Næstved, 1.2.51 I.f.Ø.S., 1.7.55 tjc. OTA i I.f.O., 1.11.56 OTA, 1.8.62 fg. TK i 4. Finsp., 1.4.63 TK i 3. Finsp., 1.4.68 fg. VTI, 1.1.69 DT 10, 1.4.69 VTI, 1.7.69 VTI 25, 1.12.70 abf. TI 29, 1.4.71 TI 29.
- Snitgaard, Andreas Andersen*, f. 19.1.18. 1.7.42 -31.3.50 i Tgk., 1.4.50 TB ved Kb. Lufth. Tfv., 1.8.50 København, 1.5.52 Padborg, 1.12.55 OTB i Hasle, 1.4.58 TBF, 1.4.59 Kb. Lufth. Tfv., 1.9.60 Haderslev, 1.10.64 TVM i Padborg, 1.8.66 fg. OTVM, 1.2.67 OTVM, 1.4.68 fg. TPAM 15, 1.3.69 TPAM 15, 1.7.69 TPAM 17, 1.4.71 TPAM 20.
- Snæbum, Erna Louise*, f. Hedegaard 4.8.21. 27.5.40. 1.9.45 kontorist i I.f.O., 1.12.46 u.f.n., 15.8.47 kontorist i I.f.O., 1.6.49 tjc. KA 2, 1.3.56 KA 2, 1.9.58 KA 1, 1.9.62 4. Finsp., 1.4.63 3. Finsp., 1.9.67 fg. OKA, 1.1.69 DT 10, 1.2.69 OKA, 1.7.69 OKA 17, 1.2.70 TCO, 1.8.70 DT 9.
- Sode, Dennis Christian*, f. 20.2.39. 1.3.64. 1.3.66 TPB i København, 1.3.69 TB, 1.7.69 TB 3, 1.10.70 OTB 5.
- Sode, Pauli Herman*, f. 10.9.10. 1.10.35. 1.10.37 TB i København, 1.4.46 OTB 2, 1.9.50 OTB 1, 1.9.55 tjc. TVM 2 i I.f.O., 1.12.55 TVM 1 i Materielforv., 1.8.57 OTVM, 1.7.58 TPAM i København, 1.4.68 fg. TPAM 18, 1.3.69 TPAM 18, 1.7.69 TPAM 20, 5.11.69 DT 2, 1.4.71 DT 3.
- Sonne, Johannes Jacob Klüge*, f. 20.12.28. 1.1.56. 1.1.58 TB i Neksø, 1.4.68 fg. TBF, 1.3.69 TBF, 1.7.69 TBF 7 i Rønne, 1.4.71 TBF 8.

- Sonne, Poul Kristian*, f. 25.11.28. 1.4.54. 1.4.56 GB, 1.4.69 OTB i Padborg, 1.7.69 OTB 5, 1.4.71 TBF 7.
- Sonne-Hansen, Svend Erik*, f. 28.7.39. 1.2.64. 1.2.66 TB i Neksø, 1.7.69 TB 3 i Rønne, 1.6.70 OTB 5.
- Sonnichsen, Grethe Trea*, f. 15.8.18. 1.8.42. 1.8.45 kontorist i Fredericia, 1.6.52 tjj. KA 2, 1.8.52 KA 2, 1.4.54 Middelfart, 1.4.60 KA 1, 1.11.68 fg. OKA i Frederica, 1.2.69 OKA, 1.7.69 OKA 17.
- Spilcker, Hansa Christa*, f. *Jespersen* 7.10.12. 1.8.30. 1.4.37 kontorist i Odense, 1.8.46 KA 2, 1.4.48 KA 1, 1.4.58 OKA, 1.7.69 OKA 17.
- Spindler, Carl Gustav*, f. 29.7.16. 1.6.33. 1.8.40 TA i Odense, 1.2.41 Slagelse, 1.6.43 Ålborg, 1.7.47 Kb. Lufth. Tfv., 1.9.51 Fredericia, 1.7.53 OTA i Løgstør, 1.3.57 Århus, 1.6.60 TK, 1.7.69 TK 21.
- Spliid, Anne-Lise*, f. 25.2.27. 1.2.50. 1.8.50 kontorist i København, 1.4.61 KA 1, 1.4.68 fg. OKA ved DT 2, 1.2.69 OKA, 1.7.69 OKA 17, 1.4.71 DT 4.
- Springborg, Emmy Sophie*, f. *Pabl* 2.3.10. 1.1.30. 1.5.31 kontorist i I.f.T., 1.10.34 u.f.n., 1.10.35 kontorist i I.f.T., 1.4.36 København, 1.4.41 u.f.n., 31.3.43 afsked efter ansøgning, 1.5.52 kontorist i I.f.T., 1.5.53 revafd., 1.6.54 KA 2, 1.12.61 KA 1, 1.4.68 fg. OKA, 1.1.69 DT 10, 1.2.69 OKA, 1.7.69 OKA 17.
- Sprøgel, Georg*, f. 14.4.34. 1.9.59. 1.9.61 TB i Kb. Lufth. Tfv., 1.12.61 Århus, 1.7.69 TB 3, 1.1.70 OTB 5, 1.6.70 TBF 7.
- Staal, Carsten Lindberg*, f. 1.7.41. 1.4.63. 1.4.65 GB, 1.4.69 TB i Padborg, 1.7.69 TB 3, 1.3.70 OTB 5, 1.3.73 TBF 7.
- Staalhøj, Knud Arne*, f. 9.12.29. 1.7.46. 1.7.51 TA i København, 1.2.59 Kalundborg, 1.1.62 OTA, 1.4.68 fg. TK, 1.3.69 TK, 1.7.69 TK 21.
- Stabl, Käthe Fielsøe*, f. *Jensen* 10.11.38. 15.7.55. 1.6.62 TA ved Ndr. Frihavns Tkt., 1.12.68 DT 2, 1.7.69 TA 9, 1.4.70 DT 3, 1.4.71 OTA 17, 1.3.72 København.
- Stange, Ole Peter*, f. 14.2.39. 1.2.62. 1.2.64 TB i Neksø, 1.7.69 TBF 9 i Allinge, 1.1.72 Rønne.
- Starup, Anders*, f. 22.6.22. 15.7.46–30.11.52 i Tgk., 1.12.52 TPB i København, 1.11.53 Fredericia, 1.8.60 Frederikshavn, 1.4.64 TPF, 1.4.67 fg. TPM 10 i Vejle, 1.6.67 TPM 10, 1.3.69 TVM, 1.7.69 TVM 10.
- Starup, Jytte*, f. *Nielsen* 6.4.47. 1.8.64. 1.8.69 TA 9 i Esbjerg, 1.3.73 TA 11.
- Stavnshøj, Erik Antonio*. f. 22.6.24. 1.11.48. 1.11.50 TB i København. 1.6.57 OTB 2. 1.3.60 Kb. Lufth. Tfv., 1.4.60 København, 1.8.62 fg. TBF, 1.3.63 TBF, 1.12.68 fg. TVM, 1.1.69 TVM lds. i Svendborg, 1.7.69 TVM 10, 1.4.71 OTVM 13.
- Steen, Frands Asmus*, f. 31.12.27. 1.7.50. 1.7.52 GB, 1.7.66 GOB, 1.4.69 OTB i Padborg, 1.7.69 OTB 5, 1.4.71 TBF 7.
- Steen-Knudsen, Ib*, f. 3.3.21. 1.3.39. 1.4.45 TA i I.f.T., 1.9.50 København, 1.7.55 tjj. OTA, 1.8.56 OTA, 1.8.62 fg. TK, 1.4.63 TK, 1.4.68 fg. VTI, 1.4.69 VTI ved DT 9, 1.7.69 VTI 25, 1.8.70 VTI 27, 1.9.72 TI 29 ved DT 2.
- Steenberg, Børge Nielsen*, f. 22.11.27. 1.6.46. 1.6.51 TA i Viborg, 1.11.51 Gedser, 1.5.52 Horsens, 1.2.55 Nykøbing F., 1.2.59 Gedser, 1.1.60 Nyborg, 1.1.62 OTA, 1.4.68 fg. TK, 1.3.69 TK, 1.7.69 TK 21, 1.7.70 Herning.
- Steffensen, Hans Leif Ammitzbøl*, f. 5.11.36. 1.6.54. 1.6.59 TA i I.f.T., 1.3.62 u.f.n., 15.10.62 TA i 2. Finsp., 1.4.63 1. Finsp., 1.6.67 OTA, 1.11.68 Nykøbing F., 1.7.69 OTA 17, 1.7.72 TK 20.
- Steinsøe, Don Iwan*, f. 31.12.36. 1.6.61. 1.6.63 TB i København, 1.11.66 Kb. Lufth. Tfv., 1.6.67 København, 1.7.69 TB 3, 1.3.70 OTB 5, 1.4.71 TBF 7.
- Sten, Rikart Martinus*, f. 13.3.31. 1.9.59. 1.9.61 TB i Rønne, 1.7.69 TB 3, 1.1.70 OTB 5, 1.3.70 TBF 7.
- Stengaard, Jens Christian*, f. 6.6.34. 1.9.59. 1.9.61 TB i København, 1.7.64 Fredericia, 1.7.69 TB 3, 1.1.70 OTB 5, 1.6.70 TBF 7.

- Stenholt, Aage*, f. 11.6.35. 1.3.58. 1.3.60 TB i København, 1.4.68 Køge, 1.6.68 TA, 1.7.69 TA 9.
- Stensgaard, Poul Henning*, f. 9.7.25. 1.9.44. 1.9.49 TA i København, 1.5.59 Prøvesaml. og Fakt., 1.9.60 OTA, 1.4.65 D.f.T., 1.4.66 fg. TK, 1.6.66 TK, 1.7.69 TK 22, 1.12.70 DT 10, 1.4.71 DT 2.
- Stensgaard, Svend*, f. 10.10.22. 1.6.47. 1.6.49 TB i København, 1.4.54 OTB 2, 1.3.55 Horsens, 1.3.57 Kbh. Lufth. Tfv., 1.1.58 København, 1.9.59 fg. TBF, 1.1.60 TBF, 1.6.63 Rødbyhavn, 1.5.64 TVM, 19.12.68 TVM lds., 1.2.69 OTVM, 1.7.69 OTVM 13.
- Stenz, Jens*, f. 5.2.22. 1.6.49. 1.6.51 TB i København, 1.12.57 OTB 2, 1.10.62 fg. TBF, 1.4.63 TBF, 1.4.68 fg. TVM, 1.3.69 TVM, 1.7.69 TVM 10, 1.1.70 TVM 10 lds. ved DT 11, 1.11.70 DT 2, 1.4.71 OTVM 13.
- Stephensen, Inger*, f. 7.11.38. 15.8.55 1.6.61 TA ved Frilagerets Tfv., 1.11.61 u.f.n., 1.11.62 TA ved Gammelholms Tkt., 1.5.67 OTA ved Frilagerets Tfv., 1.12.68 DT 3, 1.7.69 OTA 17, 1.8.70 DT 9, 1.4.71 DT 1, 1.12.71 TK 20.
- Sterup, Kirsten Ebba*, f. *Arrildt* 20.7.38. 15.7.55. 1.8.59 KA 2 i I.f.O., 1.5.62 KA 1 i Dept., 1.4.65 D.f.T., 1.7.69 KA 12, 1.8.70 TCO, 1.4.71 OKA 17.
- Stilling, Knud Valdemar*, f. 6.12.28. 1.4.53. 1.4.55 TB i Neksø, 1.4.68 fg. TBF, 1.1.69 Rønne, 1.3.69 TBF, 1.7.69 TBF 7, 1.12.69 TVM 10.
- Stoffregen, Ebbe*, f. 15.10.39. 1.2.64. 1.2.66 TB i København, 1.1.69 Korsør, 1.7.69 TB 3, 1.6.70 OTB 5.
- Storbugt, Knud Christian*, f. 27.1.36. 1.8.63. 1.10.65 TB i Kb. Lufth. Tfv., 1.12.68 DT 5, 1.7.69 TB 3, 1.3.70 OTB 5, 1.2.72 TBF 7.
- Strange, Svend Ove Laurits*, f. 29.7.40. 15.2.64. 1.3.66 TPB i Nykøbing F., 1.3.69 TB, 1.7.69 TB 3, 1.6.70 OTB 5.
- Stubr, Henning*, f. 7.7.42. 1.7.62. 1.7.67 TA i Helsingør, 30.8.67 København, 1.6.68 Herning, 1.7.69 TA 9, 1.9.72 OTA 17.
- Styrbech, Carl Henry Ejner*, f. 7.1.09. 1.8.26. 1.8.32 TA i Hillerød, 1.2.33 København, 1.4.47 tjt. OTA, 1.7.47 OTA, 1.4.55 TK, 1.5.59 Prøvesaml. og Fakt., 1.8.62 fg. OTK ved Jernb. Tk., 1.4.63 OTK, 1.6.66 TI 23, 1.4.68 fg. TI 25, 1.12.68 DT 6, 1.3.69 TI 25, 1.7.69 TI 34.
- Stærke, Erik Winsløw*, f. 12.9.27. 1.7.46. 1.7.51 TA i København, 1.5.55 Fåborg, 1.10.60 Vejle, 1.1.62 OTA, 1.12.65 Odense, 1.4.68 fg. TK, 1.3.69 TK 21, 1.7.69 TK 21.
- Subr, Karl Henrik*, f. 18.4.03. 1.6.18. 1.6.24 TA i Frederikshavn, 1.3.27 Padborg, 1.2.31 Ålborg, 1.2.39 København, 1.6.39 OTA, 1.2.45 TK, 1.11.48 Prøvesaml. og Fakt., 1.4.52 VTI, 1.4.60 TI 23, 1.4.65 D.f.T., 1.7.69 TI 32.
- Sundal, Flemming Gerner*, f. 30.8.26. 1.12.49. 1.12.52 TB i København, 1.6.53 Århus, 1.1.57 Vejle, 1.4.64 OTB, 1.4.65 TBF, 1.7.69 TBF 8, 1.4.71 TVM.
- Svalgaard, Robert Ingemann*, f. 24.3.20. 1.3.39. 1.3.45 TA i Lemvig, 1.8.48 Ålborg, 1.4.55 OTA i Hobro, 1.4.62 TK i Thisted, 1.4.68 fg. TI 23, 1.3.69 TI 23, 1.7.69 TI 30.
- Svane, Knud Erling Marckmann*, f. 4.4.29. 1.8.46. 1.8.51 TA i I.f.O., 1.1.62 OTA, 1.4.63 3. Finsp., 1.4.68 fg. TK, 1.1.69 DT 10, 1.3.69 TK, 1.7.69 TK 21, 1.6.70 TK 22 i D.f.T.
- Svane, Leif*, f. 20.8.23. 1.5.50. 1.5.52 TB i Kalundborg, 15.5.53 Korsør, 1.1.58 Svendborg, 1.7.65 TBF, 1.7.69 TBF 8, 1.4.71 TVM 10.
- Svane, Leon*, f. 20.1.26. 1.1.43. 1.1.48 TA i Ringsted, 1.2.49 Allinge, 1.1.59 OTA, 1.5.60 Horsens, 1.7.65 TK, 1.7.69 TK 21.
- Svane, Niels Otto*, f. 10.4.38. 1.8.55. 1.8.60 TA i Allinge, 1.2.61 Marstal, 1.5.63 Nykøbing F., 1.7.68 OTA, 1.7.69 OTA 17, 1.12.72 TK 20, 1.2.73 Helsingør.
- Svarrer, Hans Olaf*, f. 11.4.31. 1.6.48. 1.6.53 TA i Esbjerg, 22.1.54 København, 1.1.56 Ringkøbing, 1.11.59 Randers, 1.11.60 Varde, 1.9.62 OTA, 1.4.68 fg. TK i Esbjerg, 1.5.69 TK, 1.7.69 TK 20, 1.9.70 TK 21.

- Sveistrup, Henry*, f. 13.2.34. 1.7.58. 1.7.60 TB i København, 1.6.68 TA i Vejle, 1.7.69 TA 9, 1.2.71 TA 11.
- Svendsen, Bent Berner*, f. 26.5.31. 1.8.47. 1.8.52 TA i Ålborg, 15.5.53 København, 1.9.58 Prøvesaml og Fakt., 1.1.62 OTA ved Kb. Lufth. Tfv., 1.12.63 København, 1.4.65 D.f.T., 1.4.68 fg. TK, 1.3.69 TK, 1.7.69 TK 22.
- Svendsen, Ejner*, f. 22.7.18. 1.8.45–30.6.52 i Tgk., 1.7.52 TB i Gedser, 1.4.62 OTB, 1.10.63 TBF, 1.4.68 fg. TVM, 1.1.69 TVM, 1.7.69 TVM 10.
- Svendsen, Erik*, f. 31.5.25. 1.12.49. 1.12.51 TB i København, 1.11.58 MP 2, 1.2.60 u.f.n., 1.5.60 MP 2 i København, 1.7.63 MP 1, 1.10.66 MN, 1.3.69 OTVM, 1.5.69 DT 11, 1.7.69 OTVM 13, 1.6.70 OTVM 14, 1.4.71 DT 3.
- Svendsen, Erik*, f. 19.3.26. 1.1.44. 1.1.49 TA i Svaneke, 15.5.49 København, 1.2.52 Århus, 1.2.55 Køge, 1.2.57 I.f.Ø.S., 1.1.60 OTA, 1.4.62 Rønne, 1.1.66 fg. TK, 1.4.66 TK, 21.4.69 abf. VTI, 1.7.69 TK 22, 1.6.70 VTI 24.
- Svendsen, Erik Hallenborg*, f. 3.12.35. 1.9.53. 1.9.58 TA i København, 1.5.64 Hillerød, 1.2.65 Århus, 1.3.66 OTA, 1.7.69 OTA 17, 1.6.71 OTA 19, 1.5.71 TK 20, 1.12.72 TK 21.
- Svendsen, Hans Christian*, f. 22.12.38. 1.5.64. 1.5.66 TB i Assens, 1.6.69 Fredericia, 1.7.69 TB 3, 1.8.70 OTB 5.
- Svendsen, Johannes Kristian*, f. 24.4.28. 1.8.46. 1.8.51 TA i Varde, 1.7.54 Kruså, 1.1.62 OTA, 1.4.68 fg. TK, 1.3.69 TK, 1.7.69 TK 21, 1.1.70 Ålborg.
- Svendsen, Niels Flemming Holst*, f. 15.8.38. 1.8.54. 1.9.59 TA i København, 1.6.67 OTA, 1.7.69 OTA 17, 1.2.72 TK 20.
- Svendsen, Peter Christian*, f. 7.9.41. 1.8.64. 1.8.66 GB, 1.4.69 TB i Padborg, 1.7.69 TB 3, 1.2.72 OTB 5.
- Svenningsen, Erik Kirkegaard*, f. 28.9.13. 1.6.30. 1.10.37 TA i København, 26.3.40 I.f.O., 1.2.45 Århus, 1.12.49 OTA i Skive, 1.4.57 t.jg. TK i Thisted, 1.4.58 TK, 1.7.63 VTI i Herning, 1.4.68 fg. TI 25, 1.3.69 TI 25, 1.7.69 TI 34.
- Svensson, Kaj Vilhelm*, f. 18.5.20. 1.4.46. 1.4.48 GD, 1.4.52 GB, 1.7.55 GOB, 1.6.63 VM 7, 1.4.69 TBF i Padborg, 1.7.69 TBF 8, 1.11.69 TVM 10.
- Svinding, Christoffer Jahn*, f. 6.10.06. 1.9.22. 1.9.28 TA i Århus, 1.2.30 Lemvig, 1.11.31 København, 1.5.45 t.jg. OTA, 1.5.46 OTA, 1.1.53 TK, 1.8.62 fg. OTK, 1.4.63 OTK, 1.3.69 VTI, 1.5.69 DT 2, 1.7.69 VTI 27, 1.4.71 DT 3.
- Svingel, Erik*, f. 7.1.36. 1.11.60. 1.11.62 TPB på Kb. Tb., 1.3.63 Herning, 1.3.69 TB, 1.7.69 TB 3, 1.1.70 OTB 5, 1.4.71 TBF 7.
- Søgaard, Kenneth Laurs*, f. 9.6.35. 1.8.52. 1.8.57 TA i Ikast, 1.8.65 OTA, 1.4.68 Herning, 1.7.69 OTA 17, 1.4.71 TK 20, 1.9.72 TK 21.
- Søgaard, Tage*, f. 4.9.20. 1.3.38. 1.10.44 TA i Odense, 1.2.45 Ålborg, 1.2.47 Odense, 1.10.48 Holbæk, 1.4.55 OTA i Hillerød, 1.6.62 TK, 1.4.68 Helsingør, 1.7.69 TK 21.
- Sølling, Jørgen Ulrik*, f. 28.8.19. 1.3.38. 1.3.44 TA i Nykøbing S., 1.11.45 Helsingør, 1.4.55 t.jg. OTA i I.f.Ø.S., 1.4.56 OTA, 1.8.62 fg. TK, 1.4.63 TK i 1. Finsp., 1.8.66 3. Finsp., 1.4.68 fg. VTI, 1.1.69 DT 10, 1.7.69 VTI 25, 1.6.70 abf. TI 29, 1.1.71 TI 29, 1.4.71 DT 11.
- Søndergaard, Lars Knudsen* f. 6.1.35. 1.8.52. 1.8.57 TA i Løgstør, 1.5.59 Hjørring, 1.8.65 OTA, 1.7.69 OTA 17 i Frederikshavn, 1.7.71 OTA 19, 1.4.71 TK 20, 1.9.72 TK 21.
- Søndergaard, Niels Olaf*, f. 30.12.10. 1.8.27. 1.8.33 TA i Thisted, 1.1.36 Grenå, 1.7.41 Århus, 1.6.48 t.jg. OTA i Odense, 1.2.52 OTA, 1.7.55 t.jg. TK, 1.4.57 TK, 1.8.62 fg. VTI i Svendborg, 1.4.63 VTI, 1.10.65 TF 23 i Nyborg, 1.11.68 fg. DTC 26 i Herning, 1.3.69 DTC 26, 1.7.69 DTC 36.

- Søndergaard, Peter Christian*, f. 4.12.26. 1.1.44. 1.1.49 TA i Skive, 1.5.52 Hillerød, 1.1.56 I.f.Ø.S., 1.1.60 OTA, 1.4.63 1. Finsp., 1.4.66 TK, 1.1.69 DT 9, 1.7.69 TK 21, 1.4.70 D.f.T., 1.6.70 TK 22, 1.12.70 abf. VTI 24, 1.4.71 VTI 24.
- Søndergaard, Poul Jul*, f. 4.4.41. 1.8.57. 1.11.62 TA i København, 1.7.63 Lemvig, 1.6.68 Holstebro, 1.7.69 TA 9, 1.10.69 OTA 17.
- Søndergaard, Ruben*, f. 11.9.37. 1.5.55. 1.6.60 TA i Silkeborg, 1.7.65 OTA i Herning, 1.7.69 OTA 17, 1.4.71 TK 20, 1.9.72 TK 21.
- Søndergaard, Thorkild*, f. 6.9.32. 1.7.62. 1.7.64 TB i Helsingør, 1.10.65 Frederikshavn, 1.7.69 TB 3, 1.3.70 OTB 5, 1.4.71 TBF 7.
- Sørensen, Alfred Johannes*, f. 13.5.25. 1.1.43. 1.1.48 TA ved Chr.havns Tkt., 1.8.48 I.f.Ø.S., 1.9.50 København, 1.11.57 I.f.Ø.S., 1.1.59 OTA, 1.4.63 1. Finsp., 1.4.65 TK, 1.1.69 DT 9, 1.7.69 TK 21, 1.1.71 DT 8, 1.4.71 VTI 24 DT 10.
- Sørensen, Anna Dorothea*, f. *Gunstrup* 3.11.19. 1.5.39. 1.12.43 kontorist i Vejle, 28.2.46 afsked efter ansøgning, 1.4.53 kontorist i I.f.T., 1.6.53 I.f.Ø.S., 1.9.55 t.jg. KA 2, 1.7.56 KA 2, 1.4.60 KA 1, 1.4.63 1. Finsp., 12.4.65 D.f.T., 1.4.68 fg. OKA ved DT 9, 1.2.69 OKA, 1.7.69 OKA 17, 1.4.71 DT 1, 1.1.72 DT 11.
- Sørensen, Arne Rasmus*, f. 18.3.44. 1.8.61. 1.8.66 TA i København, 1.6.68 Haderslev, 1.7.69 TA 9, 1.9.71 OTA 17.
- Sørensen, Arne Østergaard*, f. 12.11.32. 1.8.48. 1.12.53 TA i Assens, 23.10.54 Fåborg, 1.9.55 Rudkøbing, 1.4.61 Randers, 1.9.62 OTA, 1.5.69 TK, 1.7.69 TK 20, 1.1.71 TK 21.
- Sørensen, Axel Møller*, f. 6.10.18. 1.4.36. 1.11.42 TA i Tønder, 1.6.53 Århus, 1.12.54 OTA i Ålborg, kt., 1.1.59 Ålborg, 1.4.62 TK, 1.4.68 fg. TI 23 i Skive, 1.3.69 TI 23, 1.7.69 TI 30.
- Sørensen, Bendt*, f. 7.1.34. 1.6.51. 1.6.56 TA i I.f.T., 1.7.56 København, 1.2.61 Kalundborg, 1.7.62 Korsør, 1.8.63 OTA i København, 1.7.69 OTA 17, 1.1.71 TK 20, 1.4.71 TK 21.
- Sørensen, Bent*, f. 28.7.24. 1.1.43. 1.1.48 TA i Køge, 25.10.48 I.f.T., 1.6.51 Kb Lufth. Tfv., 1.1.59 OTA, 1.3.60 Dragør, 1.4.65 TK, 1.6.69 København, 1.7.69 TK 21.
- Sørensen, Bent*, f. 27.12.36. 1.9.63. 1.9.65 GB, 1.4.69 TB i Padborg, 1.7.69 TB 3, 1.1.71 OTB 5, 1.1.73 Helsingør.
- Sørensen, Bent*, f. 14.4.41. 1.6.59. 1.6.64 TA i Skive, 1.3.69 Randers, 1.7.69 TA 9, 1.12.69 OTA 17.
- Sørensen, Børge*, f. 28.9.23. 1.4.49. 1.4.51 TB i København, 1.9.57 OTB, 1.8.62 fg. TBF 7, 1.4.63 TBF, 1.4.68 fg. TVM, 1.3.69 TVM, 1.7.69 TVM 10, 1.12.69 TVM 10 lds. ved DT 1, 1.4.71 OTVM 13 ved DT 3.
- Sørensen, Børge Emanuel Noer*, f. 10.4.41. 1.8.58. 1.8.63 TA i København, 1.6.66 Padborg, 1.7.69 TA 9, 1.10.69 OTA 17.
- Sørensen, Carl Vilhelm Horstmann*, f. 8.10.18. 1.4.36. 1.11.42 TA i Kolding, 1.6.43 Thisted, 1.6.53 Fredericia, 1.4.55 OTA, 1.8.62 fg. TK, 1.12.62 TK, 1.7.69 TK 21, 1.4.71 VTI 24.
- Sørensen, Carsten*, f. 26.7.22. 1.3.40. 1.4.46 TA i København, 1.8.57 t.jg. OTA, 1.4.58 OTA, 1.5.59 Prøvesaml. og Fakt., 1.8.62 fg. TK i København, 1.4.63 TK, 1.1.67 D.f.T., 1.4.68 fg. VTI, 1.4.69 VTI ved DT 1, 1.7.69 VTI 24, 1.4.71 VTI 29 ved DT 4.
- Sørensen, Ebbe Malmvig*, f. 23.7.37. 1.7.54. 1.7.59 TA i København, 1.3.67 OTA, 1.7.69 OTA 17, 1.3.70 OTA 19 ved DT 9, 1.9.71 TK 20.
- Sørensen, Eigil*, f. 18.4.25. 1.3.47. 1.3.49 GD, 1.4.52 GB, 1.4.64 GOB, 1.4.68 fg. TBF, 1.7.69 fg. TBF 7, 1.11.69 TBF 7, 1.4.71 TBF 8.
- Sørensen, Erik*, f. 12.2.20. 1.3.37. 1.3.44 TA i Bogense, 1.2.45 Fredericia, 1.2.49 I.f.Ø.S., 1.4.55 t.jg. OTA, 1.4.56 OTA, 1.8.62 fg. TK, 1.4.63 TK i 2. Finsp., 1.11.68 fg. VTI, 1.1.69 DT 10, 1.3.69 VTI, 1.7.69 VTI 25, 1.3.70 abf. TI 29, 1.11.70 TI 29, 1.4.71 DT 9.

- Sørensen, Erik Hørslev*, f. 31.12.42. 1.8.59. 1.8.64 TA i Rødbyhavn, 1.1.65 Holbæk, 1.9.68 Randers, 1.7.69 TA 9, 1.11.70 OTA 17.
- Sørensen, Erik Johannes*, f. 20.9.34. 1.4.62. 1.4.64 GB, 1.4.69 TB i Padborg, 1.7.69 TB 3, 1.3.70 OTB 5, 1.4.71 TBF 7.
- Sørensen, Flemming Vilhelm*, f. 5.5.39. 1.6.62. 1.6.64 TB i København, 15.3.66 Rødbyhavn, 1.7.69 TB 3, 1.3.70 OTB 5, 1.4.71 TBF 7.
- Sørensen, Frode Nørbæk*, f. 13.9.14. 1.5.46. 1.5.48 TB i København, 1.4.53 OTB 2, 1.12.55 OTB 1 ved Kb. Lufth. Tfv., 1.4.58 TBF, 1.5.62 I.f.Ø.S., 1.4.63 1. Finsp., 1.5.64 TVM, 1.1.69 DT 9, 1.7.69 TVM 10, 1.1.71 DT 8, 1.4.71 OTVM 13 ved DT 3, 15.12.72 DT 9.
- Sørensen, Geert Aaberg*, f. 7.4.33. 1.10.60. 1.10.62 TB i København, 1.5.63 Århus, 1.7.69 TB 3, 1.1.70 OTB 5, 1.4.71 TBF 7.
- Sørensen, Gorm*, f. 4.7.39. 1.8.64. 1.8.66 TB i København, 1.7.69 TB 3, 1.1.72 OTB 5.
- Sørensen, Hans Christian Theil*, f. 17.2.36. 1.9.54. 1.9.59 TA i Odense, 1.5.60 Roskilde, 1.6.61 Assens, 1.6.67 OTA, 1.4.68 Fredericia 1.7.69 OTA 17, 1.7.72 TK 20.
- Sørensen, Hans Jørgen Julius*, f. 14.3.40. 1.8.58. 1.8.63 TA i Varde, 1.10.69 Esbjerg, 1.7.69 TA 9, 1.10.69 OTA 17.
- Sørensen, Hansjørgen Einar*, f. 1.7.36. 1.5.63. 1.5.65 TB i København, 1.7.69 TB 3, 1.3.70 OTB 5, 1.4.71 TBF 7.
- Sørensen, Hans Peter*, f. 10.7.12. 1.11.37–31.1.49 i Tgk., 1.2.49 TB i Åbenrå, 1.7.57 OTB 2, 1.5.65 TBF, 1.12.68 fg. TVM, 1.1.69 TVM lds. i Haderslev, 1.7.69 TVM 10, 1.4.71 OTVM 13.
- Sørensen, Henning*, f. 9.11.36. 1.9.61. 1.9.63 TB i København, 1.3.69 Nykøbing F., 1.7.69 TB 3, 1.3.70 OTB 5, 1.4.71 TBF 7.
- Sørensen, Henri Arne*, f. 21.5.42. 1.2.65. 1.2.67 TB i Helsingør, 1.7.69 TB 3, 1.10.70. Frederikshavn, 1.3.73 OTB 5.
- Sørensen, Henry Brock*, f. 3.9.31. 1.8.50. 1.8.55 TA i København, 1.12.62 OTA, 1.7.69 OTA 17, 1.1.70 TK 20, 1.4.71 TK 21.
- Sørensen, Henry Vinther*, f. 6.8.09. 1.8.26. 1.8.32 TA i I.f.T., 1.12.37 København, 26.3.40 I.f.O., 1.3.47 t.j. OTA, 1.4.52 OTA, 1.1.54 TK i Roskilde, 1.6.56 I.f.O., 1.8.62 fg. TI 23 i 4. Finsp., 1.4.63 3. Finsp., 1.11.64 TI 25, 1.4.68 fg. TI 26, 1.1.69 DT 10, 1.7.69 TI 36.
- Sørensen, Ib Eric*, f. 27.1.34. 1.6.52. 1.6.57 TA i Saksøbing, 8.11.57 København, 1.1.64 OTA, 1.4.65 D.f.T., 1.7.69 OTA 19, 1.4.71 TK 20, 1.7.71 TK 21.
- Sørensen, Inga Trillingsgaard*, f. Jensen 4.10.42. 1.5.67 AS(O) i Holstebro, 1.10.69 Herning, 1.9.72 OA(O).
- Sørensen, Inger*, f. Tranum 17.4.38. 1.6.56. 1.6.59 KA 2 i Padborg, 31.5.60 afsked efter ansøgning, 15.3.63 KOF i Padborg, 1.8.67 AS(O), 1.4.71 OA(O).
- Sørensen, Irma Rislin*, f. Poulsen 6.11.43. 1.8.60. 1.8.65 TA i Roskilde, 1.10.68 Kalundborg, 1.7.69 TA 9, 1.2.71 TA 11, 1.4.71 OTA 17.
- Sørensen, Jens Kristian*, f. 17.3.29. 15.5.57. 1.6.59 TB i København, 1.12.67 fg. TBF, 1.3.69 TBF, 1.7.69 TBF 7, 1.8.70 TBF 8, 1.12.72 TBF 9.
- Sørensen, Johann Martensen*, f. 27.4.40. 1.8.57. 1.8.62 TA i København, 1.1.67 D.f.T., 1.7.69 TA 9, 1.9.69 Sønderborg, 1.10.69 OTA 17.
- Sørensen, Johannes*, f. 23.7.37. 1.7.60–31.8.62 i Tgk., 1.9.62 TB i Kb. Lufth. Tfv., 1.1.63 Esbjerg, 1.7.69 TB 3, 1.3.70 OTB 5, 1.3.73 Thisted.
- Sørensen, Kai Kruuse*, f. 8.12.24. 1.1.42. 1.1.47 TA i Fåborg, 1.12.47 Nakskov, 1.4.56 Svendborg, 1.4.58 OTA, 1.8.64 TK, 1.7.69 TK 22, 1.4.71 VTI 24.
- Sørensen, Karl*, f. 26.2.22. 1.3.40. 1.3.46 TA i I.f.T., 1.10.46 København, 1.8.56 t.j. OTA i I.f.O., 1.4.58 OTA, 1.8.62 fg. TK i København, 1.4.63 TK, 1.4.65 VTI i D.f.T., 1.10.66 TI 23, 1.4.68 fg. TI 25, 1.7.69 TI 34, 1.10.70 KC 36, 14.6.72 R*.

- Sørensen, Karl Sønderby*, f. 2.10.36. 1.12.61. 1.12.63 TPB i Esbjerg, 1.3.69 TB, 1.7.69 TB 3, 1.3.70 OTB 5, 1.4.71 TBF 7, 1.3.73 Skive.
- Sørensen, Keld*, f. 16.1.50. 1.8.67. 1.8.72 TA 9 i Skive.
- Sørensen, Knudaage Worm*, f. 21.3.30. 1.8.47. 1.8.52 TA i København, 22.9.54 u.f.n., 1.12.54 TA i København, 1.2.57 Århus, 1.2.61 København, 1.4.61 I.f.Ø.S., 1.5.62 OTA, 1.4.63 1. Finsp., 1.4.68 fg. TK, 1.1.69 DT 9, 1.5.69 TK, 1.7.69 TK 20, 1.9.70 TK 21, 1.1.71 DT 8, 15.12.72 København.
- Sørensen, Kristian Adolf*, f. 22.11.03. 1.5.30. 31.3.46 toldbodarb. på Kb. Tb., 1.4.46 toldpakhusarb., 1.4.64 OTPB, 1.12.68 DT 3, 1.3.69 OTB, 1.7.69 OTB 5.
- Sørensen, Kurt Ole Kofoed*, f. 20.1.34. 15.10.60, 1.11.62 TB i København, 1.11.64 MP 7, 1.2.67 MP 10, 1.3.69 TVM, 1.7.69 TVM 10, 1.11.69 Køge.
- Sørensen, Kurth Orla Kragh*, f. 12.11.35. 1.3.62. 1.3.64 TB i København, 1.2.69 Fredericia, 1.7.69 TB 3, 1.3.70 OTB 5, 1.4.71 TBF 7.
- Sørensen, Lorenz Friedrick*, f. 25.9.35. 1.6.62. 1.6.64 TB i København, 1.4.69 Kalundborg, 1.7.69 TB 3, 1.12.69 TBF 9 på Samsø, 1.4.72 Kalundborg.
- Sørensen, Morten Johannes*, f. 2.11.20. 1.8.47. 1.8.49 TB i Hirtshals, 1.6.54 OTB 2 i Horsens, 1.10.54 Århus, 1.12.55 OTB 1 i Struer, 1.4.58 TBF, 1.8.62 fg. TVM i Århus, 1.4.63 TVM, 1.4.68 fg. TPAM 15, 1.3.69 TPAM 15, 1.7.69 TPAM 17.
- Sørensen, Niels Arthur*, f. 19.2.17. 1.7.45. 1.7.47 TB i Esbjerg, 1.3.52 OTB 2, 1.9.57 OTB 1, 1.4.58 TBF, 1.8.62 fg. TVM, 1.4.63 TVM, 1.5.65 OTVM, 1.4.68 fg. TPAM 15, 1.3.69 TPAM 15, 1.7.69 TPAM 17.
- Sørensen, Niels Preben*, f. 2.4.22. 1.12.47. 1.12.49 TB i København, 1.5.55 OTB 2, 1.10.58 TBF ved Kb. Lufth. Tfv., 1.7.60 København, 1.11.63 3. Finsp., 1.4.66 TVM, 1.1.69 DT 10, 1.7.69 TVM 10, 1.1.71 DT 8, 15.12.72 København.
- Sørensen, Niels Tølbøl*, f. 30.1.04. 1.9.20. 1.9.26 TA i Hjørring, 1.2.27 Svendborg, 1.8.39 Århus, 1.5.43 tlg. OTA i Ribe, 1.4.44 OTA, 1.7.49 TK i Herning, 1.1.53 TF 18 i Kerteminde, 1.4.64 TF 21, 1.7.69 TF 24, 1.12.71 Odense.
- Sørensen, Olaf Johannes*, f. 9.2.19. 1.10.45. 1.10.47 TB i Fåborg, 1.12.48 Odense, 1.8.52 OTB 2, 1.6.57 SPF i Assens, 1.3.63 FPF, 1.12.66 FAI 12, 1.3.69 OTVM, 1.7.69 OTVM 14, 1.4.70 Korsør, 1.4.71 TPAM 17.
- Sørensen, Ove Gam*, f. 12.3.26. 1.5.54. 1.5.56 TB i Århus, 1.4.64 TBF i Padborg, 1.7.66 fg. TVM, 1.4.67 TVM, 1.11.68 fg. OTVM i Esbjerg, 1.3.69 OTVM, 1.7.69 OTVM 13, 1.10.72 TPAM 17 i Randers.
- Sørensen, Palle*, f. 22.4.47. 1.8.64. 1.8.69 TA 9 i Herning.
- Sørensen, Per Jørn*, f. 16.2.44. 1.6.60. 1.6.65 TA i Fakse, 1.7.69 TA 9, 1.7.70 Køge, 1.8.70 D.f.T., 1.11.70 TA 11, 1.4.71 OTA 17.
- Sørensen, Poul Erik Stenfeldt*, f. 5.7.44. 1.2.65. 1.2.67 TB i København, 1.7.69 TB 3, 1.3.73 OTB 5.
- Sørensen, Preben Aagaard*, f. 8.7.49. 1.8.67. 1.8.72 TA 9 i København.
- Sørensen, Rikard Kristian*, f. 7.4.04. 1.1.22. 1.1.28 TA i Århus, 1.1.30 Padborg, 1.11.30 København, 1.2.31 Århus, 1.3.44 OTA i Nykøbing M., 1.7.47 Århus, 1.2.54 tlg. TK i Odense, 1.9.54 TK, 1.7.63 VTI i Århus, 1.7.69 VTI 25.
- Sørensen, Simon*, f. 6.10.24. 1.1.42. 1.1.47 TA i Thisted, 1.6.47 Esbjerg, 1.9.47 Ålborg, 1.8.48 Haderslev, 1.11.48 Ålborg, 1.11.56 tlg. OTA i Brønderslev, 1.4.58 OTA, 1.8.62 fg. TK, 1.4.63 TK, 1.4.68 fg. VTI i Frederikshavn, 1.4.69 VTI, 1.7.69 VTI 24, 1.2.71 VTI 25.
- Sørensen, Svend Aage*, f. 13.1.16. 1.7.41. 1.7.43 GE, 1.4.46 GD, 1.5.48 GO, 1.4.52 GOB. 1.11.59 GVM 7, 1.5.62 VM 10, 1.4.64 OVM 12, 1.4.68 fg. OTVM i Padborg, 1.3.69 OTVM, 1.7.69 OTVM 13.

- Sørensen, Svend Peder Borring*, f. 8.5.24. 1.1.42. 1.1.47 TA i København, 1.6.49 I.f.Ø.S., 1.4.58 OTA, 1.4.63 1. Finsp., 1.4.64 TK, 1.1.69 DT 9, 1.7.69 TK 21, 1.6.70 TK 22, 1.1.71 DT 8, 1.4.71 VTI 24 ved DT 10.
- Sørensen, Søren Tage*, f. 9.1.20. 1.3.38. 1.3.44 TA i Gedser med tjeneste ved Gedser-War-nemünde ruten, 1.2.46 København, 1.4.55 t.jg. OTA, 1.2.56 OTA, 1.8.62 fg. TK, 1.4.63 TK, 1.7.69 TK 21, 1.11.70 Køge.
- Sørensen, Uffe*, f. 20.1.22. 1.11.45-31.10.52 i Tgk., 1.11.52 TB i København, 1.10.53 Svendborg, 1.4.64 OTB, 1.4.68 fg. TBF, 1.3.69 TBF, 1.7.69 TBF 7, 1.10.70 TBF 8, 1.12.72 TBF 9.
- Sørensen, Verner Kristian*, f. 8.6.37. 1.11.61. 1.11.63 TB i Rødbyhavn, 1.8.66 u.f.n., 1.10.66 TB i Rødbyhavn, 1.7.69 TB 3, 1.3.70 OTB 5, 1.4.71 TBF 7.
- Sørensen, Verner Schou*, f. 11.5.26. 1.10.55. 1.10.57 TB i Rønne, 1.10.60 Odense, 1.8.65 TBF i Rønne, 1.4.68 fg. TVM, 1.1.69 TVM Ids., 1.7.69 TVM 10, 1.4.71 OTVM 13.
- Sørensen, Villy Viktor*, f. 3.6.33. 1.3.59. 1.3.61 TPB i København, 1.10.66 TPF, 1.2.68 Jern-banens Toldk., 1.12.68 DT 6, 1.3.69 TBF, 1.7.69 TBF 7 i København, 1.6.70 TBF 8, 1.11.71 TVM 10.
- Sørige, Carl Georg*, f. 20.5.26. 1.5.55. 1.5.57 TB i København, 1.7.62 Pakhusforv., 1.12.64 2. Finsp., 1.5.65 TBF, 1.7.69 TBF 8, 4.9.69 DT 8, 1.10.70 TBF 9, 1.4.71 TVM 10, 15.12.72 København.
- Søvnald, Herbert*, f. 31.7.19. 15.8.43-30.4.52 i Tgk., 1.5.52 TB i København, 1.4.60 OTB, 1.10.63 fg. TBF, 1.11.63 TBF, 1.12.68 fg. TVM, 1.1.69 TVM i Roskilde, 1.7.69 TVM 10, 1.12.71 København, 1.4.71 OTVM 13 ved DT 6.
- T**
- Tackmann, Nils Bertel*, f. 26.3.38. 1.5.55. 1.6.60 TA i København, 1.3.61 Ærøskøbing, 1.7.63 Fåborg, 1.5.68 Fredericia, 1.7.68 OTA, 1.7.69 OTA 17, 1.9.72 TK 20.
- Tamberg, Gunnar*, f. 6.11.36. 1.8.53. 1.8.58 TA i København, 1.4.65 D.f.T., 1.6.66 OTA, 1.7.69 OTA 17, 1.4.71 OTA 19, 1.9.71 TK 20.
- Tamboe, Knud Erik*, f. 7.9.18. 1.4.36. 1.10.42 TA i Helsingør, 1.11.50 I.f.Ø.S., 1.4.55 OTA i København, 1.12.61 TK, 1.4.68 fg. VTI, 1.4.69 VTI ved DT 10, 1.7.69 VTI 24, 1.8.70 VTI 25, 1.4.71 DT 11.
- Tange, Ruth, f. Nielsen* 28.4.34. 1.8.55. 1.8.60 TA ved Kb. Lufth. Tfv., 1.1.62 Glostrup Tktrl., 1.10.68 OTA i København, 1.7.69 OTA 17, 1.4.71 DT 1, 15.12.72 Køben-havn.
- Tastesen, Alfred Madsen*, f. 7.12.19. 15.3.46. 1.4.48 GD, 1.4.52 GB, 1.4.55 GOB, 1.6.63 VM 7, 1.4.68 fg. TVM i Padborg, 1.7.69 fg. TVM 10, 1.11.69 TVM 10.
- Teglborg, Carl Johan*, f. 4.10.32. 1.4.62. 1.4.64 GB, 1.4.69 TB i Padborg, 1.7.69 TB 3, 1.3.70 OTB 5, 1.4.71 TBF 7.
- Teute, Kaj*, f. 22.12.37. 1.11.61. 1.11.63 GB, 1.4.69 TB i Padborg, 1.7.69 TB 3, 1.3.70 OTB 5, 1.4.71 TBF 7.
- Theilade, Erik Sigfred von Haven*, f. 25.5.17. 1.5.42-31.10.51 i Tgk., 1.11.51 TB i Køben-havn, 1.1.58 Kb. Lufth. Tfv., 1.4.60 OTB, 1.7.62 Stege, 1.7.69 OTB 5, 1.12.71 Næstved.
- Themsen, Ole Holmegaard*, f. 3.10.43. 1.8.60. 1.8.65 TA i Hillerød, 1.7.69 TA 9, 1.9.69 Århus, 1.11.70 TA 11, 1.4.71 OTA 17.
- Therkildsen, Erik Therkild*, f. 28.1.25. 1.1.44. 1.1.49 TA i Gråsten, 1.6.49 København, 1.1.60 OTA, 1.4.65 D.f.T., 1.11.65 fg. TK, 1.12.65 TK, 1.7.69 TK 22, 1.6.72 VTI 24 ved DT 9, 15.12.72 DT 11, 1.2.73 DT 9.
- Thidemann, Peter Emil Jensen*, f. 12.6.09. 1.8.27. 1.8.33 TA i Padborg, 1.2.39 Kruså, 1.6.48 OTA, 1.5.54 Esbjerg, 1.3.56 t.jg. TK, 1.10.57 TK, 1.7.69 TK 21.
- Thiel, Søren Christian*, f. 12.1.37. 1.8.54. 1.8.59 TA i København, 1.7.68 OTA, 1.7.69 OTA 17.

- Thiellesen, Villiam*, f. 14.6.17. 1.6.35. 1.7.41 TA i Thisted, 1.3.46 Holbæk, 1.7.47 Kb. Lufth. Tfv., 1.9.51 Kolding, 1.4.54 OTA i Frederikssund, 1.6.60 TK i København, 1.7.67 fg. OTK, 1.9.67 OTK, 1.3.69 VTI, 1.5.69 DT 10, 1.7.69 VTI 25, 1.4.71 DT 9.
- Thielsen, Margit Marie*, f. Nielsen 14.12.36. 1.6.53. 1.1.58 kontorist i Fredericia, 1.2.63 KA 1, 1.10.65 Kolding, 1.4.68 fg. OKA, 1.2.69 OKA, 1.7.69 OKA 17.
- Thielsen, Vilhelm*, f. 10.3.18. 15.7.43. 1.8.45 GE, 1.4.46 GD, 1.4.51 GO, 1.4.52 GOB, 1.8.61 VM 7, 1.7.62 VM 10, 1.4.68 fg. OTVM i Padborg, 1.3.69 OTVM, 1.7.69 OTVM 13.
- Thiesen, Arne Johannes*, f. 12.6.43. 1.8.60. 1.8.65 TA i Rødbyhavn, 1.7.69 TA 9, 1.11.69 Sønderborg, 1.4.71 OTA 17.
- Thiesen, Børge Alex*, f. 22.8.15. 1.6.33. 1.9.39 TA i Padborg, 1.10.41 Middelfart, 1.6.49 Odense, 1.4.54 OTA i Århus, 1.4.61 TK, 1.4.68 fg. VTI, 1.4.69 VTI i Fredericia, 1.7.69 VTI 25, 1.7.72 Næstved.
- Thiesen, Ernst Willi*, f. 19.9.09. 1.7.38. 1.7.40 TB i Åbenrå, 1.7.45 Odense, 1.10.46 OTB 2, 1.4.54 OTB 1, 1.5.57 TVM 2, 1.4.59 TVM 1, 1.11.68 fg. TPAM 18, 1.3.69 TPAM 18, 1.7.69 TPAM 20.
- Thiesen, Gøsta Alfred*, f. 23.11.14. 1.6.42. 1.6.44 TB i København, 1.7.48 OTB 2, 1.10.52 OTB 1, 1.6.57 TVM 2, 1.8.59 fg. TVM 1, 1.4.60 TVM 1, 1.4.64 OTVM i Eftersøgningstj., 1.4.65 D.f.T., 1.4.68 fg. TPAM 15, 1.3.69 TPAM 15, 1.7.69 TPAM 17, 1.4.71 TPAM 20.
- Thiesen, Leo Johannes*, f. 22.6.21. 1.6.49. 1.6.51 TB i København, 1.11.57 OTB 2, 1.10.60 Ålborg, 1.2.62 TBF, 1.4.68 fg. OTVM, 1.3.69 OTVM, 1.7.69 OTVM 14.
- Thiesen, Ove Claus Blenner*, f. 5.6.27. 15.2.55. 1.3.57 TB i København, 1.4.65 TBF, 1.4.68 fg. TVM, 1.1.69 TVM, 1.7.69 TVM 10, 5.11.69 TVM 10 lds. ved DT 11, 1.4.71 OTVM 13, 1.7.72 Kolding.
- Thoisén, Hans*, f. 16.1.08. 1.8.25. 1.8.31 TA i Sorø, 1.2.33 Svendborg, 1.2.35 I.f.T., 1.11.35 I.f.Ø.S., 1.1.42 I.f.T., 1.2.43 Odense, 1.8.47 tjt. OTA, kt., 1.1.50 OTA i Odense, 1.7.55 tjt. TK, 1.7.56 TK, 1.7.63 OTK, 1.1.66 TKS 23, 1.4.66 TI 23, 1.4.68 fg. TI 25, 1.3.69 TI 25, 1.7.69 TI 34.
- Thomas, Søren*, f. 20.6.42. 1.8.59. 1.8.64 TA i Rødbyhavn, 1.9.64 København, 1.1.67 D.f.T., 1.7.69 TA 9, 1.5.70 TA 11, 1.8.70 OTA 17.
- Thomassen, Ejnar Johannes*, f. 5.1.24. 1.1.42. 1.1.47 TA i Kalundborg, 1.7.47 Frederikssund, 1.5.49 København, 1.5.53 Silkeborg, 1.4.58 OTA, 1.7.59 Silkeborg, kt., 1.4.64 TK, 1.7.69 TK 21, 1.11.69 Herning.
- Thomassen, Per Ole*, f. 2.11.42. 1.11.63. 1.11.65 TB i Korsør, 1.7.69 TB 3, 1.6.70 OTB 5.
- Thomassen, Preben*, f. 18.12.34. 15.3.60. 1.4.62 TB i København, 1.12.63 Århus, 1.7.69 TB 3, 1.1.70 OTB 5, 1.3.71 TBF 7.
- Thomsen, Aage*, f. 23.6.38. 1.8.55. 1.8.60 TA i Århus, kt., 1.6.61 Århus, 1.7.68 OTA, 1.7.69 OTA 17, 1.1.73 TK 20.
- Thomsen, Andreas Christian*, f. 1.1.21. 1.9.48. 1.9.50 Toldpakhusarb. i Horsens, 1.5.57 TPB, 1.4.64 OTPB, 1.8.65 TPF, 1.10.68 fg. TVM, 1.2.69 TVM, 1.7.69 TVM 10.
- Thomsen, Birger Henning*, f. 25.6.40. 1.9.64. 1.9.66 GB, 1.4.69 TB i Padborg, 1.7.69 TB 3, 1.3.72 OTB 5.
- Thomsen, Bjarne*, f. 1.8.40. 1.5.64. 1.5.66 TB i København, 1.7.69 TB 3, 1.10.70 OTB 5, 1.2.71 DT 5, 15.4.71 København.
- Thomsen, Carl Funch*, f. 4.12.16. 1.3.60 KOF i Varde, 1.4.66 OA (O), 1.10.69 Esbjerg.
- Thomsen, Christian*, f. 2.4.37. 1.10.60. 1.10.62 TB i København, 1.11.62 Struer, 1.4.68 fg. TBF, 1.2.69 TBF, 1.7.69 TBF 9, 1.6.70 TVM 10, 1.4.72 Frederikshavn.
- Thomsen, Claus*, f. 9.7.22. 1.3.40. 1.4.46 TA i Bogense, 1.2.47 Nyborg, 1.2.51 København,

- 1.7.57 tjt. OTA i O.f.Ø., 1.4.58 OTA, 1.8.62 fg. TK i 4. Finsp., 1.4.63 TK i 3. Finsp., 1.4.65 VTI i D.f.T., 1.4.68 fg. TI 23, 1.3.69 TI 23, 1.7.69 TI 32.
- Thomsen, Erik Grønvald*, f. 27.12.41. 1.7.59. 1.7.64 TA i Ålborg, 30.10.64 Hobro, 1.7.69 TA 9, 1.9.69 Ålborg, 1.3.70 OTA 17.
- Thomsen, Hans Heinrich*, f. 10.4.36. 1.3.63. 1.3.65 GB, 1.4.69 TB i Padborg, 1.7.69 TB 3, 1.3.70 OTB 5, 1.2.72 TBF 7.
- Thomsen, Helge*, f. 10.10.36. 1.5.60. 1.5.62 TB i København, 1.2.66 Ålborg, 1.7.69 TB 3, 1.1.70 OTB 5, 1.4.71 TBF 7.
- Thomsen, Henry August*, f. 7.5.12. 1.4.31. 1.4.37 TA i Padborg, 1.6.38 København, 26.3.40 I.f.O., 1.11.46 Århus, 1.6.51 tjt. OTA i I.f.O., 1.4.55 OTA, 1.4.58 TK, 1.9.62 4. Finsp., 1.4.63 3. Finsp., 1.6.66 VTI, 1.4.68 fg. TI 25 i Kalundborg, 1.3.69 TI 25, 1.7.69 TI 34.
- Thomsen, Holger*, f. 3.8.29. 1.7.46. 1.7.51 TA i København, 1.8.60 OTA i Viborg, kt., 15.1.64 Viborg, 1.4.66 fg. TK, 1.6.66 TK, 1.4.68 Skive, 1.7.69 TK 21, 1.4.71 VTI 24.
- Thomsen, Holger Lottrup*, f. 18.12.07. 1.8.25. 1.8.31 TA i Maribo, 1.5.32 København, 1.10.46 tjt. OTA, 1.3.47 OTA, 1.3.54 FM i rev.afd., 1.4.59 VTI i I.f.T., 1.8.62 fg. TI 25 i 4. Finsp., 1.4.63 TI 25 i 3. Finsp., 1.10.64 TI 26, 3.6.66 R*, 1.1.69 DT 10, 1.7.69 TI 36.
- Thomsen, Ingrid Grethe*, f. 5.2.22. 1.2.43. 1.3.46 kontorist i Horsens, 1.6.52 TA i Århus, 1.5.62 OTA, 1.4.68 fg. TK, 1.5.69 TK, 1.7.69 TK 21.
- Thomsen, Jacob*, f. 10.8.21. 1.3.39. 1.9.45 TA i Tønder, 1.10.45 I.f.T., 1.1.47 København, 1.7.55 tjt. OTA i I.f.O., 1.3.57 OTA, 1.3.59 I.f.T., 1.8.62 fg. TK, 1.4.63 TK i 1. Finsp., 1.9.63 u.f.n., 1.1.65 TK i 1. Finsp., 1.5.65 3. Finsp., 1.11.65 2. Finsp., 1.11.68 fg. TI 23 i Kolding, 1.3.69 TI 23, 1.7.69 TI 30, 1.6.71 D.f.T., 1.10.71 abf. TI 34, 1.6.72 TI 34.
- Thomsen, Jørgen*, f. 25.3.34. 1.2.62. 1.2.64 TB ved Kb. Lufth. Tfv., 1.12.68 DT 5, 1.7.69 TB 3, 1.3.70 OTB 5, 1.4.71 TBF 7.
- Thomsen, Karin Krag*, f. 8.5.36. 1.8.53. 1.8.58 TA i Frederikshavn, 1.7.62 Kolding, 1.10.63 OTA i Holbæk, 1.7.68 Sønderborg, 1.7.69 OTA 17, 1.3.71 TK 20, 1.4.71 TK 21.
- Thomsen, Kirsten Gram*, f. Jensen 12.1.24. 1.11.41. 1.4.46 kontorist i I.f.O., 1.10.46 Ålborg, 1.6.50 TA i Århus, 1.9.51 Tkt. på Kb. Tb., 1.3.52 Kbh. Lufth. Tfv., 1.4.61 O.f.K., Bevktrl., 1.6.61 OTA, 21.5.62 u.f.n., 1.5.63 OTA i O.f.K., Bevktrl., 1.7.69 OTA 17, 1.11.69 Kalundborg, 1.4.71 TK 20, 1.9.72 TK 21.
- Thomsen, Knud*, f. 24.12.39. 15.11.60. 1.1.63 TPB i København, 1.4.68 fg. TBF, 1.3.69 TBF, 1.7.69 TBF 7.
- Thomsen, Knud Erik*, f. 14.1.44. 1.8.62. 1.8.67 TA i København, 1.6.68 Svendborg, 1.7.69 TA 9, 1.9.72 OTA 17.
- Thomsen, Richard*, f. 28.3.13. 1.3.45. 1.12.47 TB i Åbenrå, 1.8.51 OTB 2, 1.6.57 OTB 1, 1.4.58 TBF, 1.10.61 TVM i Padborg, 1.4.65 OTVM, 1.3.66 Åbenrå, 1.11.68 fg. TPAM 15 i Haderslev, 1.3.69 TPAM 15, 1.7.69 TPAM 17.
- Thomsen, Rita Marie*, f. Nielsen 5.8.39. 1.8.56. 1.8.61 TA i Køge, 1.7.68 OTA, 1.7.69 OTA 17.
- Thomsen, Svend*, f. 31.3.25. 1.1.43. 1.1.48 TA i Hobro, 1.3.48 Frederikshavn, 1.2.49 Thisted, 1.6.50 København, 1.2.51 Randers, 1.2.55 København, 1.11.55 Frederikshavn, 1.1.59 OTA, 1.4.65 TK, 21.4.69 abf. VTI, 1.7.69 TK 22, 1.1.70 VTI 24.
- Thomsen, Svend Ditlev*, f. 18.6.32. 1.4.58. 1.4.60 TPB i Åbenrå, 1.3.69 TB, 1.7.69 TB 3, 1.1.70 OTB 5, 1.3.70 TBF 7, 1.6.72 Haderslev.
- Thordorf, Viggo Torben*, f. 3.11.16. 1.6.33. 1.12.40 TA i Vordingborg, 1.5.43 Fredericia, 1.6.44 Holbæk, 1.9.47 I.f.T., 1.10.48 u.f.n., 1.1.49 TA i I.f.O., 1.10.53 tjt. OTA i København, 1.7.54 OTA, 1.4.60 TK, 1.12.62 Prøvesaml. og Fakt., 1.4.65 København, 1.7.66 fg. OTK ved Tk. Centralpostbygn., 1.4.67 OTK, 1.12.68 DT 7, 1.3.69 VTI, 1.5.69 DT 10, 1.7.69 VTI 25, 1.9.70 abf. TI 29, 1.3.71 TI 29, 1.4.71 DT 11.

- Thornild, Arne Christian*, f. 15.3.20. 1.3.38. 1.4.44 TA i Løgstør, 1.5.49 I.f.Ø.S., 1.7.55 t.jg. OTA, 1.4.56 OTA, 1.7.60 Århus, 1.8.62 fg. TK, 1.4.63 TK, 1.1.69 abf. TI 25 i Randers, 1.7.69 TI 34, 1.10.71 DTC 36 i Skive.
- Thorslund, Ralf Breinholt*, f. 2.3.39. 1.8.55. 1.8.60 TA i København, 1.7.68 OTA, 1.3.69 Kalundborg, 1.7.69 OTA 17.
- Thorsted, Harry Smith*, f. 23.7.27. 1.9.44. 1.9.49 TA i Viborg, 24.10.49 Maribo, 1.6.50 København, 1.2.53 Kalundborg, 1.2.55 Randers, 1.2.57 I.f.Ø.S., 1.9.60 OTA, 1.4.63 1. Finsp., 1.6.66 fg. TK, 1.8.66 TK, 1.1.69 DT 9, 1.7.69 TK 21, 1.1.71 DT 8, 1.2.72 København.
- Thulstrup, Karsten, Krogh*, f. 11.8.38. 1.8.61. 1.8.63 TB i København, 1.9.65 Randers, 1.7.69 TB 3, 1.3.70 OTB 5, 1.2.71 København, 1.4.71 TBF 7.
- Thulstrup, Markus Andreas*, f. 4.5.19. Stb. 1939 – 45 St., Stb. Atl. St., Stb. Af. St., Stb. I. St., Stb. D.M., Stb. Kr. M., 1.4.46. 20.9.47 Chr. X. Kr. E.M., 1.4.48 TB i København, 1.1.53 OTB 2, 1.7.57 OTB 1, 1.4.58 TBF, 1.11.59 Kalundborg, 1.5.64 TVM, 1.7.69 TVM 10.
- Thulstrup, Svend Erik*, f. 17.5.32. 1.8.49. 1.8.54 TA i København, 1.2.61 Svendborg, 1.9.62 OTA i 4. Finsp., 1.4.63 3. Finsp., 1.1.67 D.f.T., 1.3.67 3. Finsp., 1.1.69 DT 10, 1.5.69 TK, 1.7.69 TK 20, 1.3.71 TK 21.
- Thygesen, Helge Johannes*, f. 10.4.23. 1.3.40. 1.4.46 TA i Nakskov, 8.10.46 København, 1.9.49 I.f.T., 1.7.54 I.f.O., 1.2.58 t.jg. OTA i I.f.Ø.S., 1.4.58 OTA, 1.8.62 fg. TK i Viborg, 1.4.63 TK, 1.4.68 fg. VTI i Kalundborg, 1.4.69 VTI, 1.7.69 VTI 25, 1.5.71 VTI 27, 1.12.71 abf. TI 34 i Randers, 1.9.72 TI 34.
- Thygesen, Jens Nicolaisen*, f. 10.2.34. 1.4.56. 1.4.58 TPB i København, 1.2.67 fg. TPF, 1.4.67 TPF, 1.3.69 TBF, 1.7.69 TBF 7, 1.6.70 TBF 8, 1.11.72 TVM 10.
- Thygesen, Knud With*, f. 3.3.35. 1.8.53. 1.8.58 TA i Varde, 1.1.63 Esbjerg, 1.3.66 OTA, 1.7.69 OTA 17, 1.4.71 TK 20, 1.12.72 TK 21.
- Thyrrestrup, Ejner*, f. 12.4.23. 14.6.46. 1.7.48 GD, 1.4.52 GB, 1.9.57 GOB, 1.7.62 VM 7, 1.4.68 fg. TVM i Padborg, 1.7.69 fg. TVM 10, 1.11.69 TVM 10.
- Tiedt, Hans Jørgen*, f. 15.12.18. 1.4.36. 1.1.43 TA i I.f.O., 1.2.45 Roskilde, 1.4.55 t.jg. OTA, 1.4.56 OTA, 1.7.61 København, 1.6.62 TK, 1.7.69 TK 21, 1.2.73 abf. VTI 24 ved DT 5.
- Tillge, Lissi Edle, f. Kristensen* 26.10.21. 1.1.39. 1.11.45 kontorist i I.f.O., 1.8.47 KA 2, 1.7.55 t.jg. KA 1, 1.4.57 KA 1, 1.9.62 4. Finsp., 1.4.63 3. Finsp., 1.4.65 OKA, 1.1.69 DT 10, 1.7.69 OKA 18.
- Timm, Bjarne*, f. 24.11.44. 1.8.61. 1.8.66 TA i 3. Finsp., 1.1.69 DT 10, 1.7.69 TA 9, 1.10.71 Kalundborg, 1.12.71 OTA 17.
- Toft, Antoni*, f. 17.6.21. 1.4.44. 1.4.46 GD, 1.7.51 GO, 1.4.52 GOB, 1.12.61 GVM, 1.6.62 VM 10, 1.1.63 OVM, 1.4.68 fg. OTVM i Sæd, 1.3.69 OTVM, 1.7.69 OTVM 13.
- Toft, Carl Gerhard Normann*, f. 18.3.21. Stb. Atl. St., Stb. 1939–45 St., Stb. Kr. M. 1939–45, Stb. F. & G. St., 1.6.46. 1.6.48 TB i København, 1.4.53 OTB 2, 1.6.53 cementfabrikkerne ved Mariager fjord, 1.2.60 Mariager, 1.7.60 TBF, 1.12.63 cementfabrikkerne ved Mariager, 1.4.68 fg. TVM, 1.1.69 Hobro, 1.3.69 TVM, 1.7.69 TVM 10, 1.12.71 Randers.
- Toft, Gerda*, f. 5.11.32. 1.11.50. 1.12.53 kontorist i Ringsted, 1.11.57 København, 1.4.62 KA 1, 1.7.69 KA 12, 1.1.71 DT 3, 1.4.71 OKA 17 ved DT 1.
- Toft, Jens Oluf*, f. 17.8.35. 15.7.52. 1.8.57 TA i København, 1.3.61 Prøvesaml. og Fakt., 1.1.64 OTA i København, 1.4.65 D.f.T., 1.7.69 OTA 17, 1.4.71 TK 20, 1.7.71 TK 21.
- Toft, Mads Christian Roest*, f. 26.9.20. 6.1.42–30.6.51 i Tgk., 1.7.51 TB i København, 1.4.60 OTB, 1.4.64 TBF, 1.7.69 TBF 8, 1.12.69 TVM 10.

- Toft, Poul*, f. 29.2.44. 1.8.60. 1.8.65 TA i 2. Finsp., 1.6.69 Ålborg, 1.7.69 TA 9, 1.4.71 OTA 17.
- Toft, Preben*, f. 9.8.48. 1.8.65. 1.8.70 TA 9 i Århus.
- Toft, Rolf Hakon*, f. 1.10.36. 1.8.54. 1.8.59 TA i København, 1.3.67 OTA, 1.7.69 OTA 17, 1.11.71 TK 20.
- Toftgaard, Gunnar*, f. 13.1.21. 1.3.38. 1.2.45 TA i København, 1.6.55 tjg. OTA, 1.4.56 OTA, 1.8.59 I.f.O., 1.9.62 4. Finsp., 1.12.62 fg. TK, 1.4.63 TK i 3. Finsp., 1.3.67 fg. VTI, 1.9.67 VTI, 1.4.68 fg. TI 23, 1.1.69 DT 10, 1.3.69 TI 23, 1.7.69 TI 29, 1.3.70 TI 34, 1.3.71 DT 11.
- Torp, Børge Jensen*, f. 15.11.18. 1.12.46. 29.2.48 afsked, 1.9.49. 1.8.51 TB i Århus, 1.12.54 Skagen, 1.7.56 OTB 2, 1.10.60 O.f.J. med tjeneste ved mobilpatruljen, 1.4.61 TBF i Århus, 1.6.62 O.f.J. med tjeneste ved mobilpatruljen, 1.10.64 TVM, 1.4.68 fg. OTVM i Århus, 1.3.69 OTVM, 1.7.69 OTVM 14.
- Toxbro, Svend Aage*, f. 14.10.13. 1.6.30. 1.11.37 TA i Herning, 1.2.39 Kolding, 1.2.41 Fredericia, 1.2.43 Svendborg, 1.12.46 Fredericia, 1.8.51 tjg. OTA i Grenå, 1.7.55 OTA, 1.10.58 TK, 1.7.69 TK 20, 1.6.70 TK 21, 1.4.72 Århus.
- Tranberg, Niels Børge*, f. 2.8.14. 1.6.32. 1.9.38 TA i Tønder, 1.9.52 OTA, 1.4.59 TK i Ringkøbing, 1.4.68 fg. VTI i Holstebro, 1.4.69 VTI, 1.7.69 VTI 25.
- Trane, Poul Flemming*, f. 18.3.38. 1.3.63. 1.3.65 TB i Rødbyhavn, 1.7.69 TB 3, 1.3.70 OTB 5, 1.4.71 TBF 7.
- Troest, Svend*, f. 12.1.38. 1.5.63. 1.5.65 TB i København, 1.7.69 TB 3, 1.3.70 OTB 5, 1.4.71 TBF 7.
- Trolborg, Jens Christian Jensen*, f. 24.4.39. 1.8.56. 1.8.61 TA i I.f.T., 1.1.63 Middelfart, 1.2.67 Frederikshavn, 1.7.68 OTA, 1.7.69 OTA 17.
- Trolborg, Thomas Jensen*, f. 31.8.36. 1.11.63. 1.11.65 TB i København, 1.6.69 Århus, 1.7.69 TB 3, 1.3.70 OTB 5, 1.12.72 TBF 7.
- Truelsen, Ib Clement*, f. 23.10.30. 1.8.47. 1.8.52 TA i København, 1.6.56 Prøvesaml. og Fakt., 1.2.59 Eftersøgningstj., 1.10.61 OTA i 3. Finsp. med tjeneste ved Færøpost, 1.4.65 D.f.T., 1.4.68 fg. TK, 1.3.69 TK, 1.7.69 TK 21, 1.6.70 TK 22, 1.4.71 VTI 24.
- Tuxen, Bartholin Palle Maduro*, f. 16.10.13. Cand. jur., 1.12.59 Dept., 1.4.65 SEK (O) i D.f.T., 31.3.66 afsked efter ansøgning, 1.9.66 AS(O) i D.f.T., 1.4.68 OA(O), 1.11.70 DT 11, 1.4.71 DT 3.
- Tylak, Egon*, f. 12.7.40. 1.8.58. 1.8.63 TA i Kruså, 1.7.69 TA 9, 1.10.69 OTA 17, 1.11.71 Sønderborg.
- Tylak, Henry*, f. 10.6.37. 1.12.62. 1.12.64 TB i København, 1.6.66 Nyborg, 1.4.69 Haderslev, 1.7.69 TB 3, 1.3.70 OTB 5, 1.4.71 TBF 7.
- Tækker, Vika Borberg, f. Madsen* 29.7.20. 15.7.39. 1.8.44 kontorist i København, 1.10.46 u.f.n., 1.1.48 kontorist i København, 1.10.48 KA 2 i I.f.Ø.S., 1.6.56 tjg. KA 1 i København, 1.4.57 KA 1, 1.12.63 Vordingborg, 1.4.66 OKA, 1.1.69 Næstved, 1.7.69 OKA 17.
- Tøgersen, Emil Aakmann*, f. 23.9.28. 1.11.56. 1.11.58 TB på Kb. Tb., 1.6.59 Frederikshavn, 1.4.68 fg. TBF, 1.2.69 TBF, 1.7.69 TBF 7, 1.4.71 TBF 8.
- Tønning, Villy*, f. 5.3.38. 1.8.54. 1.8.59 TA i København, 1.1.63 Odense, 1.6.67 OTA, 1.7.69 OTA 17, 1.7.72 TK 20.
- Tørring, Otto Jacob*, f. 24.1.29. 1.7.55. 1.7.57 TPB i København, 1.10.61 Ålborg, 1.6.66 TPF, 1.3.69 TBF, 1.7.69 TBF 8, 1.4.71 TVM 10.

U

Ubbesen, Eivind Lillienthal, f. 16.12.34. 16.10.61. 1.11.63 TB i Nykøbing F., 1.7.69 TB 3, 1.3.70 OTB 5, 1.4.71 TBF 7.

Uhre-Olsen, Vagn, f. 6.11.22. 1.2.41. 1.4.46 TA i I.f.Ø.S., 1.1.47 København, 1.3.54 I.f.O., 1.4.58 OTA i Ribe, 1.8.62 fg. TK i 4. Finsp.,

- 1.4.63 TK i 3. Finsp., 1.4.68 fg. VTI, 1.1.69 DT 10, 1.4.69 VTI, 1.5.69 DT 9, 1.7.69 VTI 24, 1.4.71 DT 2.
- Uldbjerg, Niels Peter*, f. 2.8.44. 1.8.61. 1.8.66 TA i København, 1.7.69 TA 9, 1.10.71 OTA 17.
- Ulrik, Robert Andersen*, f. 13.5.09. 1.8.26. 1.8.32 TA i Esbjerg, 1.1.34 I.f.T., 1.2.35 Helsingør, 1.2.37 Århus, 1.2.39 Struer, 1.2.43 Vejle, 1.10.47 t.jg. OTA i København, 1.6.48 OTA i Mariager, 1.6.53 Åbenrå, 1.4.57 t.jg. TK i Randers, 1.4.58 TK, 1.4.66 VTI, 1.7.69 VTI 25.
- Ulstrup, Eigild Leif*, f. 5.4.35. 1.6.51. 1.6.56 TA i Hobro, 1.1.57 Gedser, 1.12.62 OTA i Maribo, 1.6.66 Rødbyhavn, 1.7.69 OTA 17, 1.1.70 TK 20, 1.4.71 TK 21, 1.9.72 VTI 24.
- Unger, Anna Oline*, f. *Johansen* 15.9.09. 10.11.26. 1.1.34 kontorist i København, 1.1.43 TA i I.f.Ø.S., 1.4.47 København, 1.9.54 t.jg. OTA ved Frih. Tkt., 1.4.56 OTA, 1.9.58 ved lagerktrl. i Frihavnen, 1.12.68 DT 2, 1.7.69 OTA 17, 1.4.71 DT 3.
- Untidt, Børge*, f. 11.2.16. 1.6.33. 1.3.40 TA i København, 1.6.41 Frederikshavn, 1.12.41 Ålborg, kt., 1.2.43 Ålborg, 1.4.54 OTA, 1.3.61 TK, kt., 1.7.65 Ålborg, 1.8.66 VTI i Viborg, 1.4.68 fg. TI 25 i Skive, 1.3.69 TI 25, 1.7.69 TI 34, 1.10.71 DTC 36 i Thisted.
- Utzon, Bent Vibe*, f. 24.11.40. 1.5.62. 1.5.64 TB i Kolding, 1.7.69 TB 3, 1.3.70 OTB 5, 1.4.71 TBF 7.
- Utzon, Knud Vibe*, f. 7.3.37. 1.8.53. 1.8.58 TA i København, 1.8.61 Skive, 1.1.64 OTA i Viborg, kt., 1.6.68 Odense, 1.7.69 OTA 17, 1.4.71 TK 20, 1.8.71 TK 21.
- V**
- Vange, Niels Jørn*, f. 11.2.35, 1.8.51, 1.8.56 TA i Gedser, 5.4.57 København, 1.2.59 Præstø, 1.1.64 OTA, 1.7.69 OTA 17, 1.8.70 Køge, 1.4.71 TK 20, 1.6.71 TK 21.
- Veirup, Poul Anton*, f. 28.10.24. 1.1.42. 1.1.47 TA i Randers, 1.9.47 Slagelse, 1.2.49 Odense, 1.8.57 t.jg. OTA i Viborg, kt., 1.4.58
- OTA, 1.8.60 Århus, 1.8.61 O.f.J., 1.12.62 fg. TK, 1.4.63 TK, 1.4.65 Århus, 1.4.68 fg. VTI, 1.4.69 VTI, 1.7.69 VTI 24, 1.5.71 VTI 25.
- Vejsnæs, Johannes Valdemar Sofus*, f. 19.3.03. 1.5.20. 1.5.26 TA i Sønderborg, 1.2.31 København, 1.2.33 Ålborg, 1.1.37 Sønderborg, 1.9.41 OTA i Ålborg, kt., 1.6.45 Padborg, 1.4.46 TK, 1.9.49 Fredericia, 1.7.58 OTK i Sønderborg, 1.3.69 VTI, 1.7.69 VTI 27.
- Velling, Ove*, f. 25.1.32. 1.5.58. 1.5.60 TB i København, 1.9.63 Grenå, 1.4.68 fg. TBF, 1.2.69 TBF, 1.7.69 TBF 7, 1.4.71 TBF 8.
- Vest, Kaj*, f. 1.12.13. 1.10.43. 1.10.45 TB i Århus, 1.2.50 OTB 2, 1.7.56 OTB 1 i Nyborg, 1.4.58 TBF, 1.4.60 TVM i Gedser, 1.9.63 Nykøbing F., 1.7.68 fg. OTVM ved Jernb. Tk., 1.12.68 DT 6, 1.3.69 OTVM, 1.7.69 OTVM 14.
- Vesterbæk, Christian Peder*, f. 3.11.41. Cand. jur. 1.8.58. 1.8.63 TA i København, 1.1.67 D.f.T., 1.7.69 TA 9, 1.10.69 OTA 17, 1.2.70 SEK 21.
- Vesterbæk, Niels Henrik*, f. 6.11.31. 1.6.48. 1.6.53 TA i København, 1.3.55 Varde, 1.1.59 Esbjerg, 1.9.62 OTA, 1.4.68 fg. TK, 1.5.68 TK, 1.7.69 TK 20, 1.9.70 TK 21, 1.4.71 TK 22, 1.9.72 VTI 24.
- Vestergaard, Aage*, f. 1.9.17. 1.7.49. 1.7.51 TB i Skagen, 1.1.56 Frederikshavn, 1.1.58 OTB 2, 1.8.62 fg. TBF, 1.4.63 TBF, 1.4.68 fg. OTVM, 1.3.69 OTVM, 1.7.69 OTVM 14, 1.4.71 TPAM 17.
- Vestergaard, Evald*, f. 4.11.13. 1.7.39. 1.7.41 TB i Thyborøn, 1.2.42 Skagen, 1.10.46 OTB 2, 1.6.49 Frederikshavn, 1.4.54 OTB 1, 1.4.58 TBF, 1.4.62 TVM, 1.4.68 fg. TPAM 15, 1.3.69 TPAM 15, 1.7.69 TPAM 17, 1.4.71 TPAM 20.
- Vestergaard, Kurt Frank*, f. 21.12.32. 1.7.58. 1.7.60 TB i København, 1.1.62 Århus, 1.4.68 fg. TBF, 1.2.69 TBF, 1.7.69 TBF 7, 1.2.72 TBF 8.
- Viborg, Jørn*, f. 16.11.33. 4.8.59. 1.9.61 TB i København, 1.4.68 fg. TBF, 1.2.69 TBF, 1.7.69 TBF 7.

- Vibov, Inge Birkholm, f. Hansen* 22.6.30. 1.8.47. 1.7.51 kontorist i København, 30.11.53 afsked efter ansøgning, 11.1.68 KA(O) ved Kbh. Lufth. Tfv., 1.4.69 AS(O), 1.4.71 OA(O).
- Vibov, Vagn Vile, f.* 7.2.30. 1.8.46. 1.8.51 TA i København, 1.2.57 Kb. Lufth. Tfv., 1.3.61 OTA i København, 1.5.67 fg. TK, 1.12.67 TK, 1.7.69 TK 21, 1.1.71 DT 5.
- Vig, Lejf, f.* 18.3.26. 1.9.44. 1.9.49 TA i Skælskør, 1.2.51 I.f.O., 1.9.60 OTA, 1.9.62 4. Finsp., 1.4.63 3. Finsp., 1.4.66 fg. TK, 1.6.66 TK, 1.7.69 TK 22, 1.1.70 D.f.T., 1.12.70 abf. VTI 24, 1.4.71 VTI 24.
- Vilhelsen, Børge, f.* 10.9.42. 1.8.60. 1.8.65 TA i Odense, kt., 1.1.66 Nyborg, 1.4.68 Odense, 1.7.69 TA 9, 1.11.70 TA 11, 1.4.71 OTA 17.
- Vilhelsen, Erik, f.* 7.2.42. 1.8.58. 1.8.63 TA i København, 1.7.69 TA 9, 1.10.69 OTA 17, 1.2.70 D.f.T., 1.9.72 Ålborg.
- Villadsen, Jørgen, f.* 20.5.50. 1.8.67. 1.8.72 TA 9 i Ålborg.
- Vinding, Gunnar Sigfred, f.* 3.1.19. 1.6.35. 1.2.43 TA i Viborg, 1.2.45 Århus, 1.2.49 Viborg, 1.4.54 OTA, kt., 1.7.57 Viborg, 1.4.61 TK, 1.4.68 Skive, 1.4.68 fg. VTI, 1.4.69 VTI, 1.7.69 VTI 25.
- Vinje, Vagn Hansen, f.* 27.10.24. 1.1.42. 1.1.47 TA i København, 1.4.58 OTA, 1.8.63 fg. TK, 1.4.64 TK, 1.4.65 D.f.T., 1.4.68 fg. VTI, 1.7.69 VTI 25, 1.6.71 DT 2.
- Vinther, Søren Agner Møller, f.* 25.12.29. 1.6.55. 1.6.57 TPB i København, 1.2.65 fg. TPF, 1.4.65 TPF, 1.7.68 fg. TVM, 1.2.69 TVM, 1.7.69 TVM 10, 1.4.71 OTVM 13 ved DT 3.
- Vitoft, Ehlert, f.* 22.12.16. 1.10.42–30.4.52 i Tgk., 1.5.52 TB i København, 1.3.54 Kallundborg, 1.4.60 OTB, 1.6.63 TBF i Helsingør, 1.4.68 fg. TVM, 1.1.69 TVM lds., 1.7.69 TVM 10, 25.1.72 TVM u.f. lds.
- Vittrup, Grethe, f. Jensen* 25.4.45. 15.8.62. 1.6.68 TA i København, 1.7.69 TA 9, 1.6.71 TA 11.
- Vittrup, Kurt, f.* 3.6.49. 1.8.66. 1.8.71 TA 9 i Thisted.
- Vittrup, Poul Jørgen, f.* 6.6.43. 1.8.60. 1.8.65 TA i 3. Finsp., 1.1.69 DT 10, 1.7.69 TA 9, 1.5.70 TA 11 ved DT 9, 1.4.71 OTA 17.
- Voss, Margrethe Victoria Betty, f.* 15.4.08. 1.8.26. 1.5.28 kontorist i København, 1.6.30 u.f.n., 1.10.30 kontorist i København, 1.7.40 I.f.T., 1.5.42 tøj. KA 2 i I.f.O., 1.4.43 KA 2 i revafd., 1.4.53 KA 1, 1.8.62 fg. OKA i København, 1.4.63 OKA, 1.12.68 DT 6, 1.7.69 OKA 17.

W

- Wacker, Georg Peter, f.* 30.4.32. 1.12.60. 1.12.62 TPB i København, 1.7.63 Fredericia, 1.3.69 TB, 1.7.69 TB 3, 1.1.70 OTB 5, 1.4.71 TBF 7.
- Waldhauer, Hans Günther, f.* 7.4.43. 1.8.59. 1.8.65 TA i København, 1.6.69 Esbjerg, 1.7.69 TA 9, 1.5.70 TA 11, 1.4.71 OTA 17.
- Wamsler, Torben Rasmus, f.* 7.2.33. 1.6.56. 1.6.58 TB i Gedser, 1.9.61 Ålborg, 1.4.68 fg. TBF, 1.2.69 TBF, 1.7.69 TBF 7, 1.4.71 TBF 8.
- Warming, Arne, f.* 4.6.40. 15.7.57. 1.8.62 TA i Nykøbing S., 1.7.69 TA 9, 1.10.69 OTA 17, 1.1.70 Svendborg.
- Warrer, Egon Thomsen, f.* 30.11.09. 1.4.36. 1.4.38 TB i Egernsund, 1.5.39 Frederikshavn, 1.4.46 OTB 2, 1.2.47 OTB 1 i Hirtshals, 1.10.53 tøj. TVM 2, 1.4.56 TVM 2, 1.4.59 TVM 1, 1.4.68 fg. OTVM, 1.3.69 OTVM, 1.7.69 OTVM 13.
- Warrer, Knud, f.* 15.9.29. 1.8.47. 1.8.52 TA i Ribe, 25.10.52 Tkt. på Centralpostbygn., 1.6.53 København, 1.2.59 Holbæk, 1.2.61 Køge, 1.3.61 OTA i København, 1.9.67 fg. TK, 1.6.68 TK, 1.7.69 TK 21.
- Warrer, Martin, f.* 16.7.28. 1.7.46. 1.7.51 TA i Bogense, 1.11.52 Ribe, 1.2.56 Roskilde, 1.11.60 Kb. Lufth. Tfv., 1.7.61 OTA i Kastrup, 1.12.67 fg. TK, 1.12.68 DT 4, 1.3.69 TK, 1.6.69 København, 1.7.69 TK 21.

- Warrer, Valdemar*, f. 31.3.31. 1.8.48. 1.8.53 TA i Varde, 1.5.60 Esbjerg, 1.9.62 OTA, 1.4.68 fg. TK, 1.5.69 TK, 1.7.69 TK 20, 1.9.70 TK 21.
- Wass, Rasmus Theodor Holme*, f. 21.9.10. 1.7.29. 1.7.35 TA i Kerteminde, 1.1.36 Gedser med tjeneste ved Gedser-Warnemünde ruten, 1.1.40 Sønderborg, 1.6.48 OTA i Tønder, 1.8.52 Ålborg, 1.7.55 tjg. TK i Haderslev, 1.4.57 TK, 1.7.62 OTK i Slagelse, 1.8.62 fg. VTI, 1.4.63 VTI, 1.10.65 TF 23 i Slagelse, 1.4.66 TF 25, 1.7.69 TF 34, 1.6.72 Næstved.
- Wegeberg, Christian Hagbarth*, f. 14.12.14. 1.1.32. 1.1.39 TA i Vejle, 1.2.39 Padborg, 1.2.41 Randers, 1.2.43 Herning, 1.1.47 Kolding, 1.8.52 OTA i Nykøbing M., 1.4.59 TK, 1.4.68 fg. VTI, 1.4.69 VTI i Thisted, 1.7.69 VTI 25, 1.6.70 VTI 27.
- Weithøft, Aksel Viggo*, f. 19.12.30. 1.5.57. 1.5.59 TB i Ålborg, 12.8.61 u.f.n., 1.1.62 TB i Ålborg, 1.6.65 u.f.n., 1.6.66 TB i København, 1.10.66 Kolding, 1.7.69 TB 3, 1.1.70 OTB 5.
- Westergaard, Klaus Jensen*, f. 15.2.31. 1.4.55. 1.4.57 TB i København, 1.5.65 TBF, 1.7.69 TBF 9, 1.4.71 OTVM 13 DT 3.
- Westergaard, Walter*, f. 5.10.39. 1.1.62. 1.1.64 GB, 1.4.69 TB i Padborg, 1.7.69 TB 3, 1.3.70 OTB 5, 1.4.71 TBF 7.
- Westh, Karl Henning*, f. 30.1.17. 1.6.35. 1.6.41 TA i Næstved, 1.7.41 I.f.O., 1.11.47 København, 1.6.48 Helsingør, 1.11.48 Rønne, 1.4.55 OTA, 1.4.62 TK i Vejle, 1.4.68 fg. VTI, 1.4.69 VTI, 1.7.69 VTI 25, 1.6.70 VTI 27.
- Westhoff, Kai Poulsen*, f. 26.1.26. 1.1.44. 1.1.49 TA i Assens, 27.4.49 Viborg, 1.5.54 Padborg, 1.1.60 OTA, 1.4.62 kt., 1.12.65 fg. TK i Padborg, 1.4.66 TK, 1.7.69 TK 21, 1.4.71 VTI 24.
- Wexel, Hans Egon Hansen*, f. 31.3.19. 1.4.36. 1.4.43 TA i Ålborg, 1.10.45 Skive, 1.4.55 OTA, kt., 1.6.61 TK i Skive, 1.4.68 fg. VTI, 1.4.69 VTI, 1.7.69 VTI 24, 1.6.70 abf. TI 29 i Esbjerg, 1.1.71 TI 29.
- Weywadt, Gunnar Jakob*, f. 8.8.13. 1.7.31. 1.9.37 TA i I.f.Ø.S., 1.2.38 København, 1.4.51 tjg. OTA i I.f.T., 1.6.54 I.f.Ø.S., 1.4.55 OTA, 1.4.58 TK, 1.4.63 1. Finsp., 1.8.66 fg. VTI, 1.1.67 VTI, 1.1.69 DT 9, 1.5.69 DT 10, 1.7.69 VTI 25, 1.1.71 DT 8, 15.12.72 DT 9.
- Wieth-Knudsen, Knud Palle*, f. 7.11.21. Cand. polit. 1.2.49. 1.2.51 SEK i Dept., 1.2.60 FM, 1.4.65 KC i D.f.T., 29.5.67 R*, 1.7.69 KC 36.
- Wilhelmsen, Edith Preisler*, f. 9.4.33. 1.4.52. 1.5.54 kontorist i Næstved, 1.7.54 TE i København, 1.6.57 TA i O.f.K., 1.8.58 Gammelholms Tkt., 1.10.62 OTA ved Ndr. Frihavns Tkt., 1.12.68 DT 2, 1.7.69 OTA 17, 1.1.70 TK 20, 1.4.71 TK 21, 15.12.72 København.
- Willadsen, Villy Oscar*, f. 17.6.29. 20.6.56. 1.7.58 TB i Helsingør, 1.12.68 fg. TVM, 1.1.69 TVM lds., 1.7.69 TVM 10, 1.4.71 OTVM 13.
- Willesen, Andreas*, f. 26.6.31. 1.8.48. 1.8.53 TA i Svendborg, 24.4.54 København, 1.2.59 Odense, 1.9.62 OTA, 1.4.68 fg. TK, 1.5.69 TK, 1.7.69 TK 20, 1.9.70 TK 21.
- Wilson, Howard Willads*, f. 28.8.25. 1.1.43. 1.1.48 TA i Fåborg, 1.2.49 Åbenrå, 1.2.51 Stubbekøbing, 1.2.55 Århus, 1.1.59 OTA, 1.4.65 TK, 1.7.69 TK 21.
- Winther, Grethe*, f. Carstensen 5.9.28. 1.2.46 Kt.mhj. i Padborg, 31.10.46 afsked efter ansøgning, 1.12.64 KOF i Åbenrå, 1.4.69 KA(O) i Haderslev, 1.4.70 AS(O), 1.4.71 OA(O).
- Winther, Gunnar Juel*, f. 11.2.36. 1.3.59. 1.3.61 TB i Gedser, 1.2.63 Rudkøbing, 22.3.66 København, 1.6.68 TA, 1.11.68 Nykøbing F., 1.7.69 TA 9.
- Wismer, Erik Holm*, f. 7.7.24. 1.9.52. 1.9.54 TB i København, 1.10.63 fg. TBF, 1.11.63 TBF, 1.4.68 fg. TVM, 1.1.69 TVM, 1.7.69 TVM 10, 5.11.69 TVM 10 lds. ved DT 4, 1.4.71 OTVM 13.

- Wistisen, Peter Hofman*, f. 12.10.27. 1.5.54. 1.5.56 TB i Helsingør, 12.6.56 u.f.n., 1.10.58 TB i Helsingør, 1.6.65 København, 1.4.66 TBF, 1.7.69 TBF 7, 1.12.69 TVM 10 i Helsingør, 1.6.72 OTVM 13 i Thisted.
- Wittenberg, Henrik*, f. 5.10.29. 1.8.47. 1.8.52 TA i Frederiksværk, 27.10.52 København, 1.7.59 Fakse, 1.12.61 OTA i Roskilde, 1.4.68 fg. TK, 1.10.68 Svendborg, 1.3.69 TK, 1.7.69 TK 21, 1.12.72 abf. VTI 24.
- Wittrock, Ludvig Georg*, f. 10.12.06. 1.9.22. 1.9.28 TA i Nykøbing F., 1.5.29 Esbjerg, 1.6.30 Varde, 1.2.31 Nykøbing F., 1.2.35 Fakse, 1.6.37 Odense, 1.4.44 OTA i I.f.Ø.S., 1.6.49 t.jg. TK, 1.7.50 TK, 1.4.61 VTI, 1.4.63 1. Finsp., 1.1.69 DT 9, 1.5.69 DT 10, 1.7.69 VTI 27, 1.1.71 DT 8, 1.8.72 DT 9.
- Wiuiff, Tage Roland Stokvad*, f. 13.12.26. 1.1.44. 1.1.49 TA i Frederiksværk, 27.4.50 Helsingør, 1.12.50 I.f.O., 1.1.60 OTA, 1.9.62 4. Finsp., 1.4.63 3. Finsp., 1.4.66 TK, 1.4.68 fg. TI 23 i D.f.T., 1.4.69 TI 23, 1.7.69 TI 32.
- Wodschow, Finn*, f. 9.4.32. 1.8.55. 1.8.57 TB i København, 1.4.66 TBF, 1.7.69 TBF 8, 1.4.71 TVM 10.
- Wolff, Jørgen Jeppe*, f. 19.5.21. 15.1.48. 1.2.50 TB i København, 1.7.55 OTB 2, 1.3.60 Kb. Lufth. Tfv., 1.6.60 TBF, 1.5.63 København, 1.10.64 2. Finsp., 1.3.68 fg. TVM, 1.7.68 TVM, 1.7.69 TVM 10, 4.9.69 DT 8, 15.12.72 København.
- Wordolff, Ole Leif*, f. 10.4.37. 1.8.53. 1.8.58 TA i København, 1.4.65 D.f.T., 1.6.66 OTA, 1.7.69 OTA 17, 1.4.71 OTA 19, 1.9.71 TK 20.
- Wylich-Muxoll, Berit van*, f. 25.4.16. 1.5.34. 1.5.40 kontorist i revafd., 1.7.40 Korsør, 1.3.41 TE i København, 1.1.45 TA i I.f.T., 1.9.47 København, 1.12.48 I.f.T., 1.3.52 Kb. Lufth. Tfv., 1.7.55 t.jg. OTA i København, 1.4.56 OTA, 15.4.59 O.f.K. Bevctrl., 1.8.62 fg. TK, 1.4.63 TK, 1.4.68 fg. VTI, 1.4.69 VTI ved DT 9, 1.7.69 VTI 25, 1.8.70 VTI 27, 1.4.71 DT 2.
- Y**
- Yde, Folmer Rysgaard*, f. 21.1.38. 1.4.61. 1.4.63 GB, 1.4.69 TB i Padborg, 1.7.69 TB 3, 1.1.70 OTB 5, 1.4.71 TBF 7.
- Yde, Jørgen Busk*, f. 9.9.44. 1.6.62. 1.6.67 TA i København, 1.4.68 Skive, 1.7.69 TA 9, 1.7.72 OTA 17.
- Z**
- Ziethen, Oskar*, f. 8.2.33. 15.9.62. 1.10.64 GB, 1.4.69 TB i Padborg, 1.7.69 TB 3, 1.3.70 OTB 5, 1.4.71 TBF 7.
- Zimmermann, Hans-Gerhard*, f. 31.1.45. 1.8.65. 1.8.70 TA 9 i København.
- Zimmermann, Inge*, f. *Henriksen* 12.4.43. 1.12.62. 1.6.68 TA i København, 1.7.69 TA 9.
- Zinglensen, Karen Margrethe*, f. *Havn* 12.8.25. 1.6.48. 1.6.50 kontorist i København, 1.6.52 u.f.nr., 31.5.53 afsked efter ansøgning, 15.2.65 KOF i København, 1.4.68 AS(O) ved DT 11, 1.4.71 OA(O) ved DT 4.
- Æ**
- Ærenlund, Ib Lyng Kristensen*, f. 12.7.42. 15.3.64. 1.4.66 TPB i Kruså, 1.3.69 TB, 1.7.69 TB 3, 1.3.71 OTB 5, 1.4.71 Padborg.
- Ø**
- Ødegaard, Karl Erik Rasmussen*, f. 21.9.20. 7.6.48. 1.7.50 TB i København, 1.7.54 Næstved, 1.7.56 OTB 2, 1.12.59 TBF, 1.6.63 TVM i Østerby på Læsø, 1.5.69 Frederikshavn, 1.7.69 TVM 10, 1.1.72 OTVM 13.
- Øble, Poul Jørgensen*, f. 5.8.42. 1.9.59. 1.9.64 TA i København, 1.4.67 Tønder, 1.4.68 Esbjerg, 1.7.69 TA 9, 1.1.71 OTA 17.
- Ørum, Carsten Overbye*, f. 9.9.48. 1.8.65. 1.8.70 TA 9 i København, 18.1.73 D.f.T.
- Ørum, Peder Overbye*, f. 28.1.45. 1.8.62. 1.8.67 TA i København, 1.4.68 Skive, 1.7.69 TA 9, 1.12.72 OTA 17.

Østergaard, Jørgen Ladefoged, f. 4.3.28. 1.7.46. 1.7.51 TA i I.f.O., 1.1.62 OTA, 1.4.63 2. Finsp., 1.4.68 fg. TK, 1.3.69 TK, 1.7.69 TK 21, 4.9.69 DT 8, 1.4.71 DT 11.

Østergaard, Mogens Niels Mogensen, f. 22.4.38. 1.11.60. 1.11.62 TPB i Odense, 1.3.69 TB, 1.7.69 TB 3, 1.1.70 OTB 5, 1.8.71 Ålborg, 1.4.71 TBF 7.

Østermann, Mogens, f. 20.7.34. 1.10.57. 1.10.59 TB i København, 1.4.68 fg. TBF, 1.3.69 TBF, 1.7.69 TBF 7, 1.9.71 OTVM 13 i Helsingør.

Østermann, Per, f. 27.4.38, 1.2.64. 1.2.66 TB i København, 1.7.69 TB 3, 1.6.70 OTB 5.

Østervemb, Frank Michael Hestbjerg Nielsen, f. 29.9.28. 1.10.45. 1.6.51 TA i Holstebro, 1.11.51 Herning, 1.2.55 Århus, 1.4.60 OTA i Holstebro, kt., 1.4.65 Holstebro, 1.4.66 TK, 1.7.69 TK 21.

A

Aagaard, Bent Bruno, f. 20.1.29. 1.6.47. 1.6.52 TA i Herning, 1.4.53 Løgstør, 1.10.55 Ålborg, 1.5.62 OTA, 1.4.68 fg. TK, 1.3.69 TK, 1.7.69 TK 21.

Aagaard, Leif, f. 15.10.24. 1.2.41. 1.4.46 TA i I.f.Ø.S., 21.4.47 København, 1.10.51 I.f.Ø.S.,

1.4.58 OTA, 1.4.63 1. Finsp., 1.10.63 TK, 1.1.69 DT 9, 1.7.69 TK 21, 17.5.71 DT 10.

Aagaard, Rasmus Vilhelm, f. 10.9.09. 1.8.26. 1.8.32 TA i Stege, 1.2.33 Nakskov, 1.2.35 Helsingør, 1.2.37 København, 1.7.47 t.jg. OTA, 1.10.47 OTA, 1.10.48 Hobro, 1.4.54 t.jg. TK i Gedser, 1.4.56 TK, 15.4.57 Ålborg, 1.7.63 OTK, 1.5.64 TF 21 i Løgstør, 1.11.68 fg. TI 23 i Skive, 1.3.69 TI 23, 1.7.69 TI 29.

Aagesen, Per Malm, f. 6.2.36. 1.8.63. 1.8.65 TB i Korsør, 1.7.69 TB 3, 1.3.70 OTB 5, 1.2.72 TBF 7.

Aamand, Lars Helge, f. 29.5.20. 1.3.38. 1.6.44 TA i Næstved, 1.2.47 Køge, 1.2.48 Næstved, 1.2.49 Fakse, 1.9.55 t.jg. OTA, 1.5.57 OTA, 1.7.59 Kb. Lufth. Tfv., 1.8.62 fg. TK, 1.4.63 TK, 1.4.68 fg. VTI, 1.12.68 DT 5, 1.4.69 VTI, 1.5.69 DT 10, 1.7.69 VTI 24, 1.11.70 VTI 25.

Aamann, Niels Erling, f. 8.10.42. 1.8.60. 1.8.65 TA i København, 1.1.66 Ribe, 1.5.68 Sønderborg, 1.7.69 TA 9, 1.11.70 TA 11, 1.4.71 OTA 17.

Aaskov, Arne Peder, f. 15.3.25. 1.1.44. 1.1.49 TA i Hobro, 1.11.49 Nakskov, 1.6.50 København, 1.7.51 Haderslev, 1.1.60 OTA, 1.11.61 Kolding, 1.12.65 fg. TK, 1.2.66 TK, 1.1.69 abf. TI 23 i Fredericia, 1.7.69 TK 22, 1.3.70 TI 29, 1.8.71 TI 30.

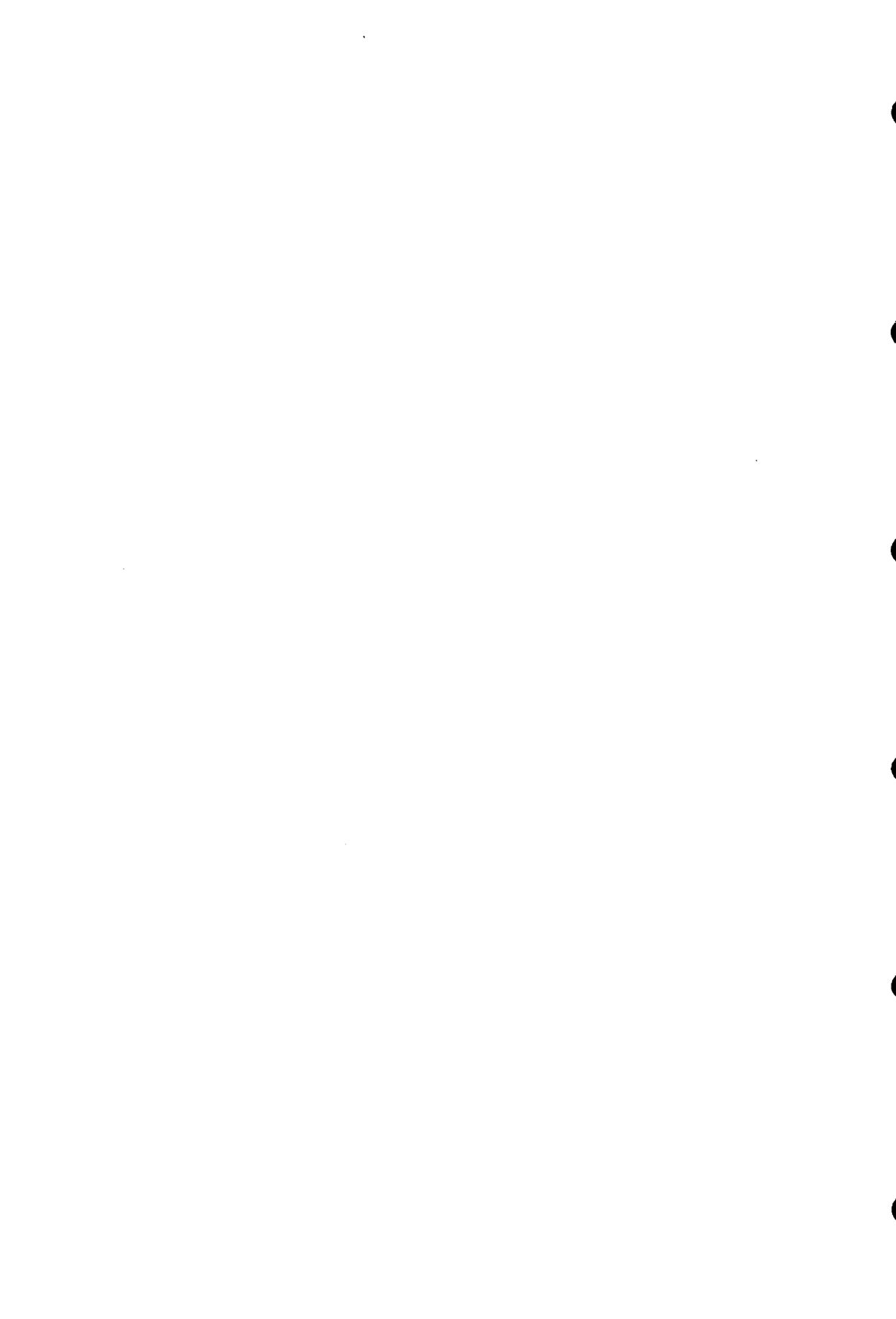



PH

Nye sider

Indholdsfortegnelse
Afsnit I (Løn- og ansættelsesforhold)

Bemærkninger

Rettelsen indeholder følgende ændringer:

Den med virkning fra 1.4.73 indgåede aftale om omklassificering af tjenestemandstillinger mv.

Den med virkning fra 1.4.73 indgåede overenskomst vedrørende ansættelsesforholdene for kontorlærlinge og kontorfunktionærer.

Den indgåede aftale om justering af tjenstemandslønninger mv med virkning fra 1.4.73.

De som følge af stigningen i reguleringspristallet skete lønændringer pr 1.10.73.

Indhold

I. Løn- og ansættelsesforhold	5
II. Den personelle ordning	
1. Normering og klassificering af tjenestemandstillinger i toldvæsenet	21
2. Den personlige opbygning ...	23
a. Administrationen	25
b. Institutioner	35
c. Lokalforvaltningen	39
3. Anciennitetsfortegnelse	1
4. Personalhistorisk fortegnelse ..	1

Anvendte forkortelser

Danske ordner

K1*	Kommandør af 1. grad af Dannebrogordenen
K*	Kommandør af Dannebrogordenen
R1*	Ridder af 1. grad af Dannebrogordenen
R*	Ridder af Dannebrogordenen
F. M. 2.	Fortjenstmedaljen i Sølv
M. T. Kha.	Dansk Røde Kors Mindetegn for krigshjælpearbejde 1939-45
Chr. X. Fr. M.	Kong Christian X's Frihedsmedalje
Chr. X. Kr. E. M.	Kong Christian X's Erindringsmedalje for deltagelse i krigen 1940-45
Hjv. Ft.	Hjemmeværnets Fortjensttegn

Udenlandske ordner

Fi. L.	Finske Løves Orden
F. S. S.	Franske Sorte Stjerneorden
IF.	Islandske Falkeorden
P. L.	Pavelige Lateraner Kors
S. N.	Svenske Nordstjerneorden
Stb. Af. St.	Britiske Africa Star
Stb. I. St.	Britiske Italy Star
Stb. D. M.	Britiske Defence Medal
Stb. S. L. L.	Britiske Silver Laurel Leaf
Stb. 1939-45 St.	Britiske 1939-45 Star
Stb. Atl. St.	Britiske Atlantic Star
Stb. F. & G. St.	Britiske France & Germany Star
Stb. Kr. M.	Britiske krigsmedalje
Stb. M. C. F.	Britiske Medal for Courage in the Cause of Freedom
Sv. Hjv. M.	Svenske Hjemmeværns Medalje

De ved ordnerne anførte tal betegner ordensklassen

Stillingsbetegnelser

AI	arbejdsinspektør
AS	assistent
DTC	distriktstoldchef
EKS	ekspeditionssekretær
FAI	fører af inspektionsskib
FM	fuldmægtig
FPF	fører af patruljefartøj
GB	grænsebetjent
GD	grænsegendarm
GE	gendarm
GO	grænseovergendarm
COB	grænseoverbetjent
GVM	grænsevagtimester
HM	håndværksmester
IVM	inspektionsvagtimester
KA p. p.	kontorassistent på prøve
KA	kontorassistent
KC	kontorchef
KF	kranfører
KFM	kontorfuldmægtig
KOF	kontorfunktionær
KOVM	korpsvagtimester
KTL	kontorlærling
KVM	karantænevagtimester
MM	maskinmester
MN	maskinist
MP	maskinpasser
OA	overassistent
OCE	overgendarm
OKA	overkontorassistent
OTA	overtoldassistent
OTB	overtoldbetjent
OTI	overtoldinspektør
OTK	overtoldkontrollør
OTPB	overtoldpakhusbetjent
OTVM	overtoldvagtimester
OVM	overvagtimester
RE	reparatør
RF	regnskabsfører
SEK	sekretær
SPF	styrmand på patruljefartøj
TA	toldassistent
TB p. p.	toldbetjent på prøve
TB	toldbetjent
TBF	toldbetjentformand
TDIR	tolddirektør
TGD	toldgrænsedirektør
TGI	toldgrænseinspektør
TE	toldelev
TF	toldforvalter

TI	toldinspektør
TING	toldingeniør
TK	toldkontrollør
TKS	toldkasserer
TM	toldmedhjælper
TPAM	toldpatruljemester
TPB	toldpakhusbetjent
TPF	toldpakhushold
TPHM	toldpakhusholder
IVM	toldvagtimester
VDIR	vicedirektør for toldvæsenet
VM	vagtimester
VTI	vicetoldinspektør

Arbejdsinspektør	AI
Assistent	AS
Distriktstoldchef	DTC
Ekspeditionssekretær	EKS
Fuldmægtig	FM
Fører af inspektionsskib	FAI
Fører af patruljefartøj	FPF
Gendarm	GE
Grænsebetjent	GB
Grænsegendarm	GD
Grænseoverbetjent	COB
Grænseovergendarm	GO
Grænsevagtimester	GVM
Håndværksmester	HM
Inspektionsvagtimester	IVM
Karantænevagtimester	KVM
Kontorassistent	KA
Kontorassistent på prøve	KA p. p.
Kontorchef	KC
Kontorfuldmægtig	KFM
Kontorfunktionær	KOF
Kontorlærling	KTL
Korpsvagtimester	KOVM
Kranfører	KF
Maskinist	MN
Maskinmester	MM
Maskinpasser	MP
Overassistent	OA
Overgendarm	OCE
Overkontorassistent	OKA
Overtoldassistent	OTA
Overtoldbetjent	OTB
Overtoldinspektør	OTI
Overtoldkontrollør	OTK
Overtoldpakhusbetjent	OTPB
Overtoldvagtimester	OTVM
Overvagtimester	OVM
Regnskabsfører	RF
Reparatør	RE
Sekretær	SEK
Styrmand på patruljefartøj	SPF
Toldassistent	TA
Toldbetjent	TB
Toldbetjent på prøve	TB p. p.
Toldbetjentformand	TBF
Tolddirektør	TDIR
Toldelev	TE
Toldforvalter	TF
Toldgrænsedirektør	TGD
Toldgrænseinspektør	TGI
Toldingeniør	TING
Toldkasserer	TK
Toldkontrollør	TKS
Toldmedhjælper	TK
Toldpakhusbetjent	TM
Toldpakhushold	TPB
Toldpakhusholder	TPF
Toldpakhusholder	TPHM
Toldpatruljemester	TPAM
Toldvagtimester	TVM
Vagtimester	VM
Vicedirektør for toldvæsenet	VDIR
Vicotoldinspektør	VTI

Andre

abf	arbejdsfunktion
K	gennemført kontorkursus
kt.	på kontoret
M. F.	Medlem af Folketinget
(O)	Overenskomstansat
u. f. nr.	uden for nummer

I Løn- og ansættelsesforhold

Tjenestemænd

ANSÆTTELSESFORHOLD MM

Den gældende tjenestemandsløvgivning findes i 3 love, nemlig

Lov om tjenestemænd i staten, folkeskolen og folkekirken

Lov om tjenestemandspension

Lov om tjenestemandslønninger mm.

Begrebet tjenestemand

Som tjenestemand anses enhver, der er ansat i statens, folkeskolens eller folkekirkenes tjeneste efter reglerne i lov om tjenestemænd mv.

Ansættelsesformer

Ansættelse som tjenestemand sker i følgende former

Varig ansættelse

Ansættelse på prøve med senere varig ansættelse for øje

Ansættelse på åremål

I toldvæsenet findes for tiden ikke stillinger, hvori ansættelse på åremål sker.

Den første varige ansættelse i tjenestemandstilling er som hovedregel betinget af en forudgående ansættelse på prøve.

Ansættelse på prøve kan tidligst ske ved det fyldte 18. år, medens varig ansættelse som tjenestemand tidligst kan ske ved det fyldte 20. år.

Såfremt prøvetjenesten ikke er forløbet tilfredsstillende, vil den kunne forlænges.

I tilfælde af længere tjenestefravær under prøvetjenesten, fx på grund af sygdom, vil prøvetjenesten efter nærmere fastsatte regler ligeledes kunne forlænges.

For personale af toldassistentlinien sker ansættelsen som toldelev, og elevtiden anses normalt som prøvetjeneste.

For ansættelse i toldbetjentlinien er fastsat en prøvetjeneste på 2 år.

Ansættelse i kontorassistentlinien sker som kontorlærling. Ved tjenestemandsansættelse efter udstået læretid træder læretiden i stedet for prøvetjeneste.

Ved overenskomstansatte kontorfunktionærs overgang til tjenestemandsansættelse vil deres hidtidige ansættelse i toldvæsenet kunne træde i stedet for prøvetjeneste.

Overgang til toldassistentlinien

For personale af toldbetjentlinien og kontorassistentlinien er der adgang til efter nærmere fastsatte regler at overgå til ansættelse i toldassistentlinien.

Opsigelsesvarsel

Tjenestemænd kan med 3 måneders varsel forlange sig afskediget til udgangen af en måned. Fra statens side er afskedigelsesvarslet ligeledes 3 måneder til udgangen af en måned. Afsked kan dog ske med kortere varsel, såfremt den er begrundet med tjenesteforseelse, strafbart forhold el lign.

Tjenestemænd på prøve samt elever kan i de første 6 måneder af prøveansættelsen, respektive elevtiden, forlange sig afskediget med 14 dages varsel og i den resterende del af prøveansættelsen med 1 måneders varsel, i begge tilfælde til udgangen af en måned.

Tjenestemænd på prøve samt elever kan i de første 6 måneder af prøveansættelsen, respektive elevtiden, afskediges uden ansøgning med 14 dages varsel til udgangen af en måned. I den resterende del af prøveansættelsen, respektive elevtiden, er afskedigelsesvarslet fra statens side 3 måneder til udgangen af en måned. Afsked kan dog ske med kortere varsel end de anførte, såfremt den er begrundet med tjenesteforseelse, strafbart forhold el lign.

LØNFORHOLD

Tjenestemandslønningerne fastsættes ved aftale mellem økonomi- og budgetministeren

I. Løn- og ansættelsesforhold

og centralorganisationerne. De gældende lønninger er senest fastsat ved aftale af 2. maj 1973, og grundlønningerne 1. oktober 1973 er vist i nedenstående oversigt.

Lønssystemet for tjenestemandsområdet består af 40 lønrammer, der indeholder i alt 53 skalatrin, idet samme skalatrin benyttes

i flere lønrammer. Skalatrin 1 er laveste trin i systemet.

Oversigt over grundlønninger (årlønninger) pr. 1. oktober 1973

(Oversigt over grundlønninger *incl. dyrtids-tillæg mv.* er vist i bilag 1).

Lønramme		1. løntrin	2. løntrin	3. løntrin	4. løntrin	5. løntrin	6. løntrin
1.	Skalatrin Årsløn	1 24.950	2 25.636	3 26.341	4 27.065	5 27.810	6 28.575
2.	Skalatrin Årsløn	6 28.575	7 29.360	8 30.168	9 30.997	10 31.850	11 32.726
3.	Skalatrin Årsløn	7 29.360	8 30.168	9 30.997	10 31.850	11 32.726	12 33.626
4.	Skalatrin Årsløn	8 30.168	9 30.997	10 31.850	11 32.726	12 33.626	13 34.550
5.	Skalatrin Årsløn	9 30.997	10 31.850	11 32.726	12 33.626	13 34.550	14 35.500
6.	Skalatrin Årsløn	11 32.726	12 33.626	13 34.550	14 35.500	15 36.477	
7.	Skalatrin Årsløn	12 33.626	13 34.550	14 35.500	15 36.477	16 37.480	
8.	Skalatrin Årsløn	13 34.550	14 35.500	15 36.477	16 37.480	17 38.511	
9.	Skalatrin Årsløn	14 35.500	15 36.477	16 37.480	17 38.511	18 39.570	
10.	Skalatrin Årsløn	15 36.477	16 37.480	17 38.511	18 39.570	19 40.658	
11.	Skalatrin Årsløn	16 37.480	17 38.511	18 39.570	19 40.658	20 41.776	
12.	Skalatrin Årsløn	17 38.511	18 39.570	19 40.658	20 41.776	21 42.925	
13.	Skalatrin Årsløn	18 39.570	19 40.658	20 41.776	21 42.925	22 44.105	
14.	Skalatrin Årsløn	19 40.658	20 41.776	21 42.925	22 44.105	23 45.318	
15.	Skalatrin Årsløn	20 41.776	21 42.925	22 44.105	23 45.318	24 46.564	
16.	Skalatrin Årsløn	21 42.925	22 44.105	23 45.318	24 46.564	25 47.845	
17.	Skalatrin Årsløn	22 44.105	23 45.318	24 46.564	25 47.845	26 49.161	

I. Løn- og ansættelsesforhold

Lønramme	1. løntrin	2. løntrin	3. løntrin	4. løntrin	5. løntrin	6. løntrin
18. Skalatrín	23	24	25	26	27	
Årsløn	46.045	47.311	48.612	49.949	51.322	
19. Skalatrín	24	25	26	27	28	
Årsløn	47.311	48.612	49.949	51.322	52.734	
20. Skalatrín	25	27	29	31		
Årsløn	48.612	51.322	54.184	57.205		
21. Skalatrín	26	28	30	32		
Årsløn	49.949	52.734	55.674	58.778		
22. Skalatrín	27	29	31	33		
Årsløn	51.322	54.184	57.205	60.394		
23. Skalatrín	29	31	33	35		
Årsløn	54.184	57.205	60.394	63.762		
24. Skalatrín	30	32	34	36		
Årsløn	55.674	58.778	62.055	65.515		
25. Skalatrín	31	33	35	37		
Årsløn	57.205	60.394	63.762	67.317		
26. Skalatrín	32	34	36	38		
Årsløn	58.778	62.055	65.515	69.168		
27. Skalatrín	33	35	37	39		
Årsløn	60.394	63.762	67.317	71.070		
28. Skalatrín	36	38	40			
Årsløn	65.515	69.168	73.025			
29. Skalatrín	38	40	42			
Årsløn	69.168	73.025	77.096			
30. Skalatrín	39	41	43			
Årsløn	71.070	75.033	79.216			
31. Skalatrín	40	42	44			
Årsløn	73.025	77.096	81.395			
32. Skalatrín	43	45				
Årsløn	79.216	83.633				
33. Skalatrín	46					
Årsløn	85.933					
34. Skalatrín	47					
Årsløn	90.724					
35. Skalatrín	48					
Årsløn	95.783					
36. Skalatrín	49					
Årsløn	103.904					
37. Skalatrín	50					
Årsløn	115.814					

I. Løn- og ansættelsesforhold

Lønramme	1. løntrin	2. løntrin	3. løntrin	4. løntrin	5. løntrin	6. løntrin
38. Skalatrin	51					
Årsløn	127.052					
39. Skalatrin	52					
Årsløn	137.824					
40. Skalatrin	53					
Årsløn	153.622					

De i oversigten anførte lønninger dyrtidsreguleres, således at de forhøjes eller nedsættes med 3 pct. for hver fulde 3 points udsving i reguleringspristallet ud over 100, idet prisniveauet i januar 1971 sættes lig 100.

IV - 10 pct.
III - 7,5 pct.
II - 5 pct.
I - 2,5 pct.

Dyrtidstillægget udgør med virkning fra 1. oktober 1973 18 pct.

Oprykning til nærmeste højere løntrin (opnåelse af alderstillæg) inden for lønrammen finder sted, når tjenestemanden i 2 år har været aflønnet efter samme løntrin. Toldmedhjælperne oprykkes dog efter 1 års forløb.

Ved oprykning til højere lønramme opnår tjenestemanden dog nyt alderstillæg allerede på det tidspunkt, hvor han i den hidtidige lønramme ville have opnået en tilsvarende eller højere lønning.

Ved oprykning til en stilling i en højere lønramme henføres tjenestemanden straks til det løntrin, som ligger nærmest over det hidtidige.

Klassificeringen af toldvæsenets tjenestemandstillinger fremgår af oversigten side 21.

Stedstillæg

Til de forannævnte lønninger ydes der stedstillæg, der beregnes efter et stedstillægsindex udarbejdet efter løn- og prisgeografiske undersøgelser.

Stedstillægget udgør for tiden følgende 6 satser:

VI - 15 pct.
V - 12,5 pct.

De anførte procentsatser beregnes af lønningerne på skalatrin 1-18. Fra og med skalatrin 19 nedtrappes stedstillægget, og til de for skalatrin 40 og højere lønninger ydes ikke stedstillæg.

Stedstillæg ydes efter det tjenestested, tjenestemanden forretter tjeneste ved den 1. i den måned, for hvilken stedstillægget udbetales.

Følgende oversigt viser de gældende stedstillægssatser for distriktstoldkammerne m.v.:

Tjenestested	Sats
København	VI
TCO	VI
Esbjerg	III
Fredericia	II
Frederikshavn	II
Haderslev	I
Helsingør	IV
Herning	I
Holstebro	I
Horsens	II
Kalundborg	III
Kolding	II
Korsør	III
Køge	V
Nykøbing F.	II
Næstved	III
Odense	II
Padborg	I
Randers	II
Rødbyhavn	II

I. Løn- og ansættelsesforhold

Rønne	II	Ikke-pensionsgivende tillæg
Skive	II	Til de lavere lønede tjenestemænd ydes et
Svendborg	I	almindeligt, ikke-pensionsgivende tillæg på
Sønderborg	II	1½ pct. af skalalønnen. Tillægget beregnes
Thisted	I	og aftrappes efter samme regler som for
		stedtillæg.
Vejle	II	
Aalborg	II	Stedtillæg + ikke pensionsgivende løntillæg
Århus	III	Følgende oversigt udviser den årlige sum af
		stedtillæg og almindeligt, ikke-pensions-
		givende løntillæg:

Skalatrin	Sats 0	Sats I	Sats II	Sats III	Sats IV	Sats V	Sats VI
1.	380	1.014	1.648	2.282	2.915	3.549	4.183
2.	391	1.042	1.693	2.344	2.995	3.647	4.298
3.	401	1.071	1.740	2.409	3.078	3.747	4.416
4.	412	1.100	1.787	2.475	3.162	3.850	4.537
5.	424	1.130	1.837	2.543	3.249	3.956	4.662
6.	435	1.161	1.887	2.613	3.339	4.065	4.790
7.	447	1.193	1.939	2.685	3.431	4.176	4.922
8.	460	1.226	1.992	2.759	3.525	4.291	5.057
9.	472	1.260	2.047	2.834	3.622	4.409	5.197
10.	485	1.294	2.103	2.912	3.721	4.530	5.339
11.	499	1.330	2.161	2.993	3.824	4.655	5.486
12.	512	1.367	2.221	3.075	3.929	4.783	5.637
13.	527	1.404	2.282	3.159	4.037	4.915	5.792
14.	541	1.443	2.345	3.246	4.148	5.050	5.952
15.	556	1.482	2.409	3.336	4.262	5.189	6.115
16.	571	1.523	2.475	3.427	4.379	5.331	6.283
17.	587	1.565	2.543	3.522	4.500	5.478	6.456
18.	603	1.608	2.613	3.618	4.623	5.629	6.634
19.	591	1.576	2.561	3.546	4.532	5.519	6.506
20.	577	1.541	2.504	3.468	4.431	5.399	6.367
21.	563	1.502	2.442	3.382	4.322	5.268	6.215
22.	547	1.461	2.375	3.289	4.203	5.126	6.050
23.	530	1.416	2.302	3.189	4.075	4.973	5.871
24.	511	1.367	2.224	3.080	3.936	4.807	5.677
25.	491	1.315	2.139	2.963	3.787	4.628	5.469
26.	470	1.259	2.048	2.837	3.626	4.435	5.245
27.	447	1.198	1.950	2.702	3.454	4.229	5.004
28.	422	1.134	1.846	2.558	3.270	4.008	4.746
29.	396	1.065	1.734	2.403	3.072	3.771	4.470
30.	367	991	1.615	2.238	2.862	3.519	4.176

(fortsættes)

Skalatrín	Sats 0	Sats I	Sats II	Sats III	Sats IV	Sats V	Sats VI
34.	232	635	1.038	1.441	1.844	2.296	2.748
35.	195	537	879	1.221	1.563	1.958	2.353
36.	155	432	709	987	1.264	1.599	1.934
37.	113	321	530	739	947	1.219	1.491
38.	68	204	340	477	613	817	1.021
39.	21	80	140	199	259	392	525

Stedstillæg og almindeligt, ikke-pensionsgivende tillæg dyrtidsreguleres efter samme regler som grundlønningerne.

Almindeligt, ureguleret pensionsgivende tillæg

Ud over de forannævnte tillæg ydes fra 1. oktober 1973 et almindeligt pensionsgivende tillæg med årlig 1.800 kr. Beløbet, der ydes til lønninger på samtlige skalatrín, dyrtidsreguleres ikke.

Opsparing

I overenskomstperioden 1971-73 tilbageholdtes $\frac{1}{3}$ af de dyrtidstillæg, som den 1. oktober 1971, 1. april 1972 og 1. oktober 1972 kom til udbetaling til lønninger på skalatrín 26 og derover.

Opsparingsbeløbet blev fradraget i lønnen, og nettoopsparingsbeløbet (Opsparing ÷ A-skat) er bundet indtil 1. juli 1978, hvor beløbet frigives med tilskrevne renter.

Tjenestemænd, der afskediges med egenpension inden 1. juli 1978, er dog berettigede til at få det opsparede beløb med tilskrevne renter udbetalt på afskedigelsestidspunktet. Størrelsen af det pr. 1. oktober 1972 for hvert skalatrín tilbageholdte dyrtidstillæg samt størrelsen af tilskrevne rentebeløb fremgår af bilag 3.

Tilbageholdelsen af $\frac{1}{3}$ af de opsparede dyrtidstillæg ophørte fra udgangen af marts måned 1973.

For overenskomstperioden 1973-75 er det fastsat, at der ved udbetaling af dyrtidstillæg i overenskomstperioden tilbageholdes $\frac{1}{3}$ af dyrtidstillægget efter tilsvarende retningslinier som ovenfor nævnt.

De opsparede beløb frigives med tilskrevne renter den 1. juli 1980 eller i forbindelse med afsked med pension fra et tidligere tidspunkt.

De pr. 1. oktober 1973 for hvert enkelt skalatrín tilbageholdte dyrtidstillæg samt størrelsen af tilskrevne rentebeløb fremgår af bilag 3.

Feriegodtgørelse

Til tjenestemænd (herunder toldelever) ydes en særlig feriegodtgørelse på $1\frac{1}{2}$ pct. af samtlige de i et optjeningsår (kalenderår) oppebårne indkomsts-kattepligtige beløb.

Den særlige feriegodtgørelse udbetales i det efter optjeningsåret påfølgende ferieår, normalt sammen med lønnen for maj måned.

Tjenestemænd, der afskediges med egenpension, oppebærer i forbindelse med afskeden den særlige feriegodtgørelse, der er indtjent indtil afskedigelsestidspunktet. Ved beregning heraf bortses fra løn mv., der er udbetalt under sygdom umiddelbart forud for afskedigelsen.

Retten til særlig feriegodtgørelse bortfalder, såfremt tjenestemanden umiddelbart forud for afskedigelsen har været fraværende på grund af sygdom i 6 måneder eller derover.

Ved afgang fra statstjenesten uden pension samt ved ekstraordinær tjenestefrihed i mindst 1 år ydes feriegodtgørelse, der beregnes med $9\frac{1}{2}$ pct. af den indtjente løn mv. i optjeningsåret, bortset fra løn, der er udbetalt under ferie. Feriegodtgørelsen ydes i form af feriemærker indklæbet i feriemærkeboøger.

Efterindtægt

Efterindtægt ydes ved en tjenstemands eller pensioneret tjenstemands død til

1. ægtefællen, medmindre ægteskabet var opløst ved skilsmisse, eller
2. børnepensionsberettigede børn, såfremt den pågældende ikke efterlader sig ægtefælle, eller
3. boet, såfremt der ikke efterlades ægtefælle eller pensionsberettigede børn.

Efterindtægt ydes med et beløb svarende til den sidst udbetalte lønningsindtægt, inklusive rådighedstillæg for tjeneste under toldvæsenets kompensationsordning, eller pension.

Retten til efterindtægt omfatter et tidsrum af 3 måneder efter dødsfaldet.

Ægtefælle eller børnepensionsberettigede børn har dog ret til efterindtægt i 12 måneder, såfremt tjenstemanden er afgået ved døden som umiddelbar følge af tilskadekomst i tjenesten.

Ægtefællen efter en tjenstemand, der er afgået ved døden, før ægtefællen er berettiget til ægtefællepension (mindst 3 års pensionsalder), har ret til efterindtægt i 9 måneder.

PENSIONSFORHOLD

Egenpension

En tjenstemand er berettiget til egenpension efter 10 års ansættelse efter sit fyldte 25. år, når afsked finder sted på grund af alder, som følge af helbredsbebetiget utjenstedygtighed eller af anden ham utilregnelig årsag.

Såfremt afsked finder sted på grund af nedsettelse af erhvervsevnen til en trediedel eller derunder eller skyldes følger af tilskadekomst under udførelse af tjenesten, har tjenstemanden dog ret til egenpension uanset ansættelsestidens længde.

Pensionsberegning

Enhver pensionsberegning er baseret på to hovedfaktorer, nemlig:

1. den pensionsgivende løn og
2. pensionsalderen

Den pensionsgivende løn er grundlønnen på det løntrin, som tjenstemanden aflønnes efter på afskedigelsestidspunktet, forøget med eventuelt personligt, pensionsgivende tillæg. Lønningsindtægt, der overstiger pt 144.170 kr, kommer dog ikke i betragtning.

Pensionsalderen beregnes som det antal år, hvori tjenstemanden har været tjenstemandsansat efter det fyldte 25. år. Den maksimale pensionsalder er dog fastsat til 37 år.

Egenpensionen udgør et basisbeløb på 152 kr 10 øre x pensionsalderen samt et beløb, der udgør 1,5 pct af de første 50.700 kr af den pensionsgivende løn og 1,2 pct af resten x pensionsalderen. Hertil lægges et ureguleret beløb, som årlig udgør 27 kr 00 øre x pensionsalderen, når lønningen eksklusiv det almindelige, uregulerede pensionsgivende tillæg ikke overstiger 50.700 kr årlig. Ved højere løninger nedsættes beløbet - 27 kr 00 øre - til 21 kr. 60 øre.

For tjenstemænd, der den 1. juli 1969 var pensionsberettiget efter reglerne i pensionsloven af 1958 (dvs., at den pågældende var fyldt 35 år og havde haft mindst 5 års ansættelse i pensionsberettiget stilling), opgøres pensionsalderen efter den gamle lovs regler, og den af de to opgørelser (opgørelsen efter 1958-loven og opgørelsen efter 1969-loven), der giver den højeste pensionsalder, anvendes til pensionsberegningen.

Pensionsalderen efter den gamle lovs regler regnes fra det tidspunkt, da tjenstemanden i 5 år efter sit fyldte 30 år har været ansat i pensionsberettiget stilling og indtil afskedigelsestidspunktet. Den beregnede pensionsalder efter den gamle lovs regler omsættes herefter til ny pensionsalder efter følgende omsætningstabel:

En pensionsalder efter de hidtidige regler:

Under 10 år omregnes til 25 år
 fra 10 år til 12 år omregnes til 26 år
 fra 12 år til 14 år omregnes til 27 år
 fra 14 år til 16 år omregnes til 28 år
 fra 16 år til 18 år omregnes til 29 år
 fra 18 år til 20 år omregnes til 30 år
 fra 20 år til 22 år omregnes til 31 år
 fra 22 år til 24 år omregnes til 32 år

fra 24 år til 26 år omregnes til 33 år
 fra 26 år til 28 år omregnes til 34 år
 fra 28 år til 31 år omregnes til 36 år
 fra 31 år og derover omregnes til 37 år

Den tid, i hvilken en tjenestemand har haft nedsat tjenestetid, indgår tilsvarende nedsat i pensionsalderen.

Pensionsformer

Egenpension kan oppebæres under følgende former, nemlig

- Almindelig alderspension
- Førtidspension
- Kvalificeret sygepension
- Almindelig sygepension
- Tilskadekomstpension

Almindelig alderspension ydes ved afsked tidligst ved det fyldte 67. år.

Førtidspension ydes ved afsked på grund af alder efter det fyldte 60. år, men før det fyldte 67. år.

Pensionen nedsættes i forhold til den tid, der står tilbage, indtil tjenestemanden fylder 67 år, med følgende satser:

- Ved en pensionsalder på 35 år
 og derover 1 pct. pr. år
- Ved en pensionsalder fra
 30–35 år 2 pct. pr. år
- Ved en pensionsalder under
 30 år 3 pct. pr. år

Kvalificeret sygepension ydes under forudsætning af, at tjenestemanden ikke er fyldt 60 år, samt at erhvervsevnen er nedsat til en trediedel af fuld erhvervsevne eller derunder.

I forbindelse med ansættelse som tjenestemand kan det dog bestemmes, at ansættelsen inden for et nærmere fastsat tidsrum ikke giver ret til kvalificeret sygepension, såfremt afsked finder sted som følge af en lidelse, der er konstateret allerede ved ansættelsen.

Kvalificeret sygepension beregnes på grundlag af lønnen på afskedigelsestidspunktet og den pensionsalder, som tjenestemanden ville have opnået ved fortsættelse af tjenesten til det 70. år.

Almindelig sygepension ydes som følge af helbredsbetinget utjenstedygtighed og beregnes på grundlag af lønnen og den optjente pensionsalder på afskedigelsestidspunktet.

Tilskadekomstpension ydes, når afsked skyldes, at der under udførelse af tjenesten er overgået tjenestemanden en tilskadekomst, der begrundes krav på erstatning i henhold til lov om forsikring mod følger af ulykkestilfælde. Pensionen ydes uanset ansættelsestidens længde og beregnes efter en pensionsalder på 37 år.

Ægtefællepension

Ægtefællepension ydes til ægtefællen efter en tjenestemand, der afgår ved døden efter at have opnået en pensionsalder på mindst 3 år, eller som ved sin død var pensioneret. Betingelserne for opnåelse af ægtefællepension er, at ægteskabet ikke er indgået på dødslejet, eller efter at den afdøde ægtefælle var fyldt 60 år eller afskediget med ret til egenpension.

Pensionen udgør for hvert års pensionsalder et basisbeløb af pt 91 kr 89 øre samt et beløb svarende til $\frac{2}{3}$ af den afdøde ægtefælles egenpension. Hertil kommer et ureguleret tillæg, som udgør $\frac{2}{3}$ af det uregulerede tillæg til egenpensionen.

Såfremt den afdøde ægtefælle er afgået ved døden som følge af tilskadekomst i tjenesten, beregnes pensionen på grundlag af en pensionsalder på 37 år. Dette samme gælder i tilfælde, hvor den afdøde ægtefælle oppebar tilskadekomstpension.

I tilfælde hvor den afdøde ægtefælles alder på dødstidspunktet – efter fradrag af det antal år, ægteskabet har varet – overstiger den efterladte ægtefælles alder med mere end 10 år, nedsættes ægtefællepensionen med 2 pct. for hvert år, aldersforskellen overstiger 10 år.

Børnepension

Børnepension ydes som tillæg til pensionerede tjenestemænds pension eller som pension til en afdød tjenestemands børn.

Retten til børnepension vedvarer indtil bar-

nets fyldte 18. år. Under særlige forhold kan der dog ydes børnepension efter barnets fyldte 18. år, såfremt barnets uddannelse endnu ikke er afsluttet.

Børnepensionstillæg og børnepension udgør for hver barn 3.406 kr 23 øre årlig. Børnepension til forældreløse børn udgør 6.812 kr 46 øre årlig pr barn. Til de nævnte beløb ydes uregulerede tillæg, som udgør henholdsvis 72 kr årlig og 144 kr årlig.

Opsat pension

Opsat pension kan ydes til tjenestemænd, der har opnået en pensionsalder på mindst 3 år, og som fratræder tjenesten uden at være berettiget til egenpension.

Opsat pension udbetales efter det fyldte 67. år og beregnes på grundlag af tjenstemændens pensionsalder og pensionsgivende lønningsindtægt på fratrædelsestidspunktet.

I stedet for retten til opsat pension kan tjenstemanden vælge på fratrædelsestidspunktet at få udbetalt de pensionsbidrag, som den pågældende har indbetalt efter reglerne i Lønnings- og Pensionsloven af 1958.

Retten til opsat pension ophører, såfremt den pågældende påny ansættes i en stilling, i hvilken ansættelsen kan medregnes i hans pensionsalder.

Retten til opsat pension medfører efter nærmere fastsatte regler ret til ægtefællepension og børnepension.

Regulering af pensioner

Pensioner dyrtidsreguleres på samme måde som tjenestemandslønninger med undtagelse af de tillæg, der er betegnet som uregulerede tillæg.

I tilfælde af generel ændring af tjenestemandslønningerne foretages tilsvarende regulering af pensionen, ligesom egenpensionens og ægtefællepensionens basisbeløb samt de fastsatte beløbsgrænser og satser reguleres.

Samordning af pensioner

Ved udbetaling af tjenestemandspensioner til personer, der er berettiget til folke- eller invalidepension mv., eller hvis ægtefælle har sådan ret, foretages der fradrag i tjenestemandspensionen.

For personer, der opfylder betingelserne for at oppebære folkepension med fuldt grundbeløb, udgør fradraget 2 pct. af folkepensionens grundbeløb for hvert års pensionsalder, som er lagt til grund ved tjenestemandspensionens beregning.

Overenskomstansatte

ANSÆTTELSE MV

Den del af KA-liniens personale, som er ansat på overenskomstbasis, er omfattet af bestemmelserne i overenskomsten mellem Økonomi- og Budgetministeriet og Handels- og Kontorfunktionærernes Forbund i Danmark. Det drejer sig om

1. månedslønnede kontorfunktionærer og kontorlærlinge
2. timelønnede kontorfunktionærer, samt
3. studenter, beskæftiget som kontorfunktionærer.

Ansættelse mv

Kontorfunktionærer, der har gennemgået en egentlig lærlingeuddannelse i kontorfaget, samt kontorfunktionærer med en gennemført elevuddannelse fra et forsikrings-selskabs hovedkontor samt fra banker og sparekasser ansættes som hovedregel straks som assistent.

Andre kontorfunktionærer ansættes almindeligvis som kontorassistent.

Ved ansættelse som kontorlærling omfattes læreforholdet af de i lærlingeloven og HK-overenskomsten indeholdte bestemmelser.

Afsked af månedslønnede kontorfunktionærer

En kontorfunktionær kan forlange sig afskediget med 1 måneds varsel til udgangen af en måned.

Opsigelsesvarslet fra toldvæsenets side varierer under hensyn til varigheden af seneste sammenhængende beskæftigelse (herunder ansættelse på timeløn) i toldvæsenet, og er fastsat således:

<i>Opsigelses- varsel</i>	<i>Ansættelsesperiode</i>
1 måned	indtil 6 måneders ansættelse
3 måneder	efter 6 måneders ansættelse
4 måneder	efter 3 års ansættelse
5 måneder	efter 6 års ansættelse
6 måneder	efter 9 års ansættelse

Opsigelsen må ske således, at fratræden med det for en ansættelsesperiode givne varsel kan ske inden periodens udløb.

Enhver opsigelse skal meddeles skriftligt senest den sidste i måneden, for at varslat kan begynde at løbe fra den følgende måned.

Ved ansættelse af kontorfunktionærer indgås i overensstemmelse med overenskomstens bestemmelser en skriftlig aftale med de pågældende om, at de almindelige opsigelsesvarsler fra toldvæsenets side kan forkortes i tilfælde af sygefravær i det nedenfor anførte omfang. De således forkortede opsigelsesvarsler er:

<i>Forkortet opsigelsesvarsel</i>	<i>Ansættelsesperiode</i>
1 måned	under 6 år
3 måneder	fra 6 til 9 år
4 måneder	over 9 år

Forkortet opsigelsesvarsel anvendes dog kun i tilfælde af, at kontorfunktionæren i et tidsrum af 12 på hinanden følgende måneder har oppebåret løn under sygdom i ialt 120 dage.

Såfremt en kontorfunktionær begår en tjenesteforseelse eller gør sig skyldig i et strafbart forhold, kan de almindelige opsigelsesvarsler fraviges efter nærmere i Funktionærloven fastsatte regler.

Afsked af kontorlærlinge

De første 6 måneder af læretiden betragtes som en gensidig prøvetid. I denne periode kan såvel lærlingen som toldvæsenet uden varsel og uden angivelse af nogen grund forlange læreforholdet ophævet.

Efter prøvetidens udløb kan ingen af parterne ensidigt hæve læreforholdet. Der er dog i lærlingeloven fastsat særlige regler, hvorefter læreforholdet i ganske bestemte tilfælde kan ophæves, uden at der måtte være opnået enighed mellem parterne.

LØNSYSTEMET

Lønssystemet for kontorfunktionærer og kontorlærlinge er opbygget med flere løntrin.

For kontorassistenter og assistenter sker oprykning til højere løntrin inden for stillingsbetegnelsen automatisk og med mellemrum af 1 år. Oprykning ud over 10. år som assistent forudsætter dog, at de tjenstlige forhold ikke taler herimod. Det betyder, at oprykning ud over 10. år er betinget af, at der kan fremlægges en tilfredsstillende bedømmelse af den pågældendes tjenstlige forhold (bedømmelse 2).

For overassistenter sker oprykning ligeledes automatisk, men med mellemrum af 2 år.

Oprykning

Kontorassistenter kan oprykkes til assistent, når den pågældende er fyldt 27 år og har en kontoranciennitet på 7 år, heraf 1 år på ansættelsesstedet. Det er dog en forudsætning, at den pågældendes tjenstlige forhold ikke taler derimod. Det betyder, at oprykning til assistent er betinget af, at der kan fremlægges en tilfredsstillende bedømmelse af den pågældendes tjenstlige forhold (bedømmelse 2).

Assistenter har mulighed for at avancere til overassistent og kontorfuldmægtig, når arbejdsopgave, kvalifikationer, anciennitet og alder taler herfor.

Grundløn

Den årlige grundløn for kontorfunktionærer og kontorlærlinge fastsættes ved aftale mellem Økonomi- og Budgetministeriet og Handels- og Kontorfunktionærernes Forbund i Danmark.

Om de aktuelle lønninger i henhold til overenskomsten henvises til bilag 4.

Overenskomsten indeholder følgende særlige lønvilkår:

Assistenter, der endnu ikke er fyldt 20 år, aflønnes indtil udgangen af den måned, hvori denne alder opnås, således:

Under 19 år: 90 pct. af begyndelseslønnen

Over 19 år: 95 pct. af begyndelseslønnen

Kontorassistenter, der ikke er fyldt 20 år, eller som har mindre end 1 års beskæftigelse ved kontorfaget, aflønnes med 95 pct. af begyndelseslønnen.

Lønningszoner

De forannævnte lønninger er opdelt i 6 zoner, og de byer, hvor distriktstoldkamrene er beliggende, er henført til en af disse zoner således:

<i>Tjenestested</i>	<i>Zone</i>
København	1
TCO	1
Esbjerg	4
Fredericia	5
Frederikshavn	5
Haderslev	6
Helsingør	3
Herning	6
Holstebro	6
Horsens	5
Kalundborg	4
Kolding	5
Korsør	4
Køge	2
Nykøbing F.	5
Næstved	4
Odense	5
Padborg	6
Randers	5
Rødbyhavn	5
Rønne	5
Skive	5
Svendborg	6
Sønderborg	5
Thisted	6
Vejle	5
Ålborg	5
Århus	4

Zoneinddelingen betyder en differentiering af lønningerne i lighed med stedtilægsordningen for tjenestemænd.

Dyrtidsregulering

For hver fulde 3 points udsving i reguleringspristallet ud over 100 forhøjes eller nedsættes grundlønningerne med 3 pct.

Reguleringspristallet for januar og juli måned, der offentliggøres af Danmarks Statistik, benyttes ved dyrtidsregulering af løningerne for tidsrummet henholdsvis 1. april – 30. september og 1. oktober – 31. marts.

Dyrtidstillægget pr 1 oktober 1973 udgør 18 pct og beregnes af grundlønningerne (herunder zonetillægget).

Særlig feriegodtgørelse

I forbindelse med afholdelse af ferie ydes en særlig feriegodtgørelse, der beregnes som 1½ pct. af de i optjeningsåret (kalenderåret) i toldvæsenet oppebårne indkomstskattepligtige beløb for tjenstligt arbejde.

Den særlige feriegodtgørelse udbetales i det følgende ferieår og anvises af Statens centrale Lønanvisning sammen med lønnen for april måned. Distriktstoldkamrene udbetaler dog særlig feriegodtgørelse af indkomstskattepligtige beløb, der i optjeningsåret er udbetalt af distriktstoldkamrene.

Feriegodtgørelse ved afsked

Ved afsked ydes feriegodtgørelse med 9½ pct. af lønnen (den skattepligtige indtægt) i den periode, den tilgodehavende ferie er optjent. Ved beregningen bortses fra løn under ferie samt ydet særlig feriegodtgørelse.

Feriegodtgørelsen ydes i form af feriemærker indklæbet i feriemærkebøger.

Efterløn

Dersom en kontorfunktionær afgår ved døden i ansættelsestiden, er ægtefællen eller børn under 18 år, over for hvem kontorfunktionæren ved dødsfaldet har forsørgelsespligt, berettiget til efterløn.

Efterlønnen er lønnen på tidspunktet for dødsfaldet. Lønnen i den måned i hvilken dødsfaldet sker, medregnes ikke i efterlønnen.

Efterløn ydes i 1, 2 eller 3 måneder, efter som kontorfunktionæren har været ansat i statens tjeneste i henholdsvis 1, 2 eller 3 år.

Understøttelse

Der findes fire former for understøttelse, nemlig

egenunderstøttelse,
ægtefælleunderstøttelse,
børneunderstøttelse og
børnetillæg

Egenunderstøttelse ydes ved afsked efter det fyldte 67. år eller som følge af helbreds-betinget utjenstdygtighed, men ydes kun under forudsætning af, at visse beskæftigelsesmæssige krav er opfyldt.

Den pågældende må have udført *fuld* tjeneste i staten i mindst 15 år efter det fyldte 30. år. Dette krav anses også som opfyldt, hvis beskæftigelsen i staten efter det fyldte 30. år sammenlagt har haft et omfang, der svarer til mindst 15 års fuld tjeneste. Deltids- og sæsonbeskæftiget personale, hvis beskæftigelse i staten efter det fyldte 30. år ikke har haft et omfang, der svarer til mindst 15 års fuld tjeneste, opfylder også de beskæftigelsesmæssige krav, dersom beskæftigelsen i løbet af 15 år efter det fyldte 30. år svarer til mellem 7 og 15 års fuld tjeneste.

Der stilles ingen beskæftigelsesmæssige krav for ydelse af understøttelse, hvis afsked efter det fyldte 30. år sker på grund af følger efter tilskadekomst i tjenesten.

Ægtefælleunderstøttelse ydes til ægtefællen efter en person, der oppebar egenunderstøttelse, eller ved sin død opfyldte betingelserne for at få tillagt egenunderstøttelse. *Ægtefælleunderstøttelse* ydes dog ikke, hvis ægteskabet er indgået på dødslejet, eller efter afdødes fyldte 60. år eller efter afgang fra tjenesten.

Børneunderstøttelse ydes til børn efter en person, der oppebar egenunderstøttelse eller opfyldte betingelserne for at få tillagt egenunderstøttelse, og som ved sin død efterlader sig forældreløse børn under 18 år.

Børnetillæg til børn under 18 år ydes som tillæg til egen- og ægtefælleunderstøttelse.

Månedslønninger pr 1.10.73 incl stedtillæg, almindeligt, ikke-pensionsgivende tillæg, almindeligt, pensionsgivende tillæg og dyrtidstillæg på 18 pct

Skalatrín	Stedtillægssats					
	VI	V	IV	III	II	I
1	3.054,08	2.991,74	2.929,40	2.867,15	2.804,81	2.742,46
2	3.133,93	3.069,91	3.005,80	2.941,79	2.877,77	2.813,76
3	3.215,94	3.150,15	3.084,37	3.018,58	2.952,80	2.887,01
4	3.300,21	3.232,66	3.165,00	3.097,45	3.029,79	2.962,24
5	3.386,94	3.317,52	3.248,00	3.178,57	3.109,15	3.039,63
6	3.475,93	3.404,64	3.333,25	3.261,86	3.190,47	3.119,08
7	3.567,38	3.494,03	3.420,77	3.347,41	3.274,05	3.200,70
8	3.661,29	3.585,97	3.510,64	3.435,32	3.359,90	3.284,58
9	3.757,95	3.680,47	3.603,08	3.525,59	3.448,20	3.370,81
10	3.857,07	3.777,52	3.697,97	3.618,42	3.538,87	3.459,31
11	3.959,04	3.877,33	3.795,61	3.713,90	3.632,09	3.550,37
12	4.063,87	3.979,89	3.895,91	3.811,94	3.727,96	3.643,98
13	4.171,44	4.085,21	3.998,87	3.912,53	3.826,29	3.739,96
14	4.282,17	4.193,47	4.104,77	4.016,08	3.927,48	3.838,78
15	4.395,74	4.304,69	4.213,53	4.122,47	4.031,32	3.940,16
16	4.512,46	4.418,85	4.325,24	4.231,62	4.138,01	4.044,40
17	4.632,43	4.536,26	4.440,09	4.343,92	4.247,65	4.151,48
18	4.755,74	4.656,92	4.557,99	4.459,17	4.360,34	4.261,52
19	4.851,91	4.754,86	4.657,80	4.560,84	4.463,99	4.367,13
20	4.949,95	4.854,76	4.759,58	4.664,88	4.570,09	4.475,39
21	5.049,76	4.956,64	4.863,61	4.771,18	4.678,75	4.586,31
22	5.151,43	5.060,57	4.969,81	4.879,94	4.790,06	4.700,18
23	5.255,08	5.166,77	5.078,47	4.991,35	4.904,13	4.817,00
24	5.360,49	5.274,94	5.189,29	5.105,12	5.020,95	4.936,67
25	5.467,97	5.385,27	5.302,57	5.221,55	5.140,52	5.059,49
26	5.577,41	5.497,76	5.418,21	5.340,63	5.263,04	5.185,46
27	5.688,73	5.612,52	5.536,31	5.462,36	5.388,42	5.314,47
28	5.802,20	5.729,63	5.657,06	5.587,05	5.517,04	5.447,02
29	5.917,65	5.848,91	5.780,18	5.714,39	5.648,61	5.582,82
30	6.035,25	5.970,65	5.906,04	5.844,68	5.783,42	5.722,06
31	6.154,83	6.094,65	6.034,47	5.977,93	5.921,38	5.864,84
32	6.276,66	6.221,10	6.165,64	6.114,22	6.062,79	6.011,36
33	6.400,56	6.350,02	6.299,57	6.253,55	6.207,53	6.161,51
34	6.526,63	6.481,49	6.436,36	6.396,04	6.355,82	6.315,50
35	6.655,05	6.615,52	6.576,09	6.541,87	6.507,75	6.473,53
36	6.785,54	6.752,10	6.718,57	6.690,84	6.663,21	6.635,48
37	6.918,48	6.891,34	6.864,20	6.843,36	6.822,51	6.801,57
38	7.053,59	7.033,14	7.012,79	6.999,12	6.985,55	6.971,98
39	7.190,97	7.177,69	7.164,42	7.158,52	7.152,52	7.146,62
40	7.330,80	7.330,80	7.330,80	7.330,80	7.330,80	7.330,80
41	7.528,25	7.528,25	7.528,25	7.528,25	7.528,25	7.528,25
42	7.731,11	7.731,11	7.731,11	7.731,11	7.731,11	7.731,11
43	7.939,58	7.939,58	7.939,58	7.939,58	7.939,58	7.939,58
44	8.153,85	8.153,85	8.153,85	8.153,85	8.153,85	8.153,85
45	8.373,92	8.373,92	8.373,92	8.373,92	8.373,92	8.373,92
46	8.600,08	8.600,08	8.600,08	8.600,08	8.600,08	8.600,08
47	9.071,20	9.071,20	9.071,20	9.071,20	9.071,20	9.071,20
48	9.796,04	9.796,04	9.796,04	9.796,04	9.796,04	9.796,04
49	10.594,60	10.594,60	10.594,60	10.594,60	10.594,60	10.594,60
50	11.879,44	11.879,44	11.879,44	11.879,44	11.879,44	11.879,44
51	13.469,03	13.469,03	13.469,03	13.469,03	13.469,03	13.469,03
52	14.829,49	14.829,49	14.829,49	14.829,49	14.829,49	14.829,49
53	16.692,06	16.692,06	16.692,06	16.692,06	16.692,06	16.692,06

Oversigt over særlige tillæg samt rådighedsbeløb for tjeneste under toldvæsenets kompensationsordning

Til de anførte grundbeløb ydes der pr 1 oktober 1973 et midlertidigt tillæg på 65 pct, og det forhøjede grundbeløb dyrtidsreguleres med 313,4 pct.

Grundbeløb	Grundbeløb + tillæg		Grundbeløb	Grundbeløb + tillæg	
Arlig	Arlig	Månedlig	Arlig	Arlig	Månedlig
290	1.978,12	164,85	1.550	10.572,71	881,06
320	2.182,76	181,90	1.730	11.800,51	983,38
350	2.387,39	198,95	1.800	12.277,98	1.023,17
390	2.660,23	221,69	1.900	12.960,09	1.080,01
600	4.092,66	341,06	2.100	14.324,31	1.193,70
640	4.365,51	363,80	2.180	14.870,00	1.239,17
730	4.979,41	414,96	2.300	15.688,53	1.307,38
770	5.252,25	437,69	2.400	16.370,64	1.364,22
860	5.866,15	488,85	2.570	17.530,23	1.460,86
900	6.138,99	511,59	2.700	18.416,97	1.534,75
1.000	6.821,10	568,43	3.000	20.463,30	1.705,28
1.200	8.185,32	682,11	3.300	22.509,63	1.875,81
1.280	8.731,01	727,59	3.600	24.555,96	2.046,33
1.470	10.027,02	835,59	4.200	28.648,62	2.387,39
1.500	10.231,65	852,64			

Oversigt over tilbageholdelse af dyrtidstillæg

Skala- trin	1 okt 72 - 31 marts 73		1 oktober 1973 *)		Skala- trin	1 okt 72 - 31 marts 73		1 oktober 1973 *)	
	Arlig	Månedlig	Arlig	Månedlig		Arlig	Månedlig	Arlig	Månedlig
26	1.454,13	121,18	**)	**)	41	2.184,39	182,03	2.250,99	187,58
27	1.494,12	124,51	1.539,66	128,31	42	2.244,45	187,04	2.312,88	192,74
28	1.535,19	127,93	1.582,02	131,84	43	2.306,19	192,18	2.376,48	198,04
29	1.577,43	131,45	1.625,52	135,46	44	2.369,61	197,47	2.441,85	203,49
30	1.620,81	135,07	1.670,22	139,19	45	2.434,77	202,90	2.508,99	209,08
31	1.665,36	138,78	1.716,15	143,01	46	2.501,73	208,48	2.577,99	214,83
32	1.711,17	142,60	1.763,34	146,95	47	2.641,20	220,10	2.721,72	226,81
33	1.758,24	146,52	1.811,82	150,99	48	2.855,67	237,97	2.942,79	245,23
34	1.806,57	150,55	1.861,65	155,14	49	3.092,10	257,68	3.186,42	265,54
35	1.856,25	154,69	1.912,86	159,41	50	3.472,41	289,37	3.578,37	298,20
36	1.907,31	158,94	1.965,45	163,79	51	3.942,87	328,57	4.063,25	338,60
37	1.959,75	163,31	2.019,51	168,29	52	4.345,53	362,13	4.478,22	373,19
38	2.013,66	167,81	2.075,04	172,92	53	4.896,81	408,07	5.046,38	420,53
39	2.069,04	172,42	2.132,10	177,68					
40	2.125,92	177,16	2.190,75	182,56					

Forrentning af tilbageholdte dyrtidstillæg

De tilbageholdte beløb forrentes, så der for hver 100 kr udbetales nedennævnte beløb:

Vedr tilbageholdte beløb i tiden
1.4.71 - 31.3.73

Ved udbetaling	Kr
indtil 31.3.73	100
1.4.73-31.3.74	105
1.4.74-31.3.75	110
1.4.75-31.3.76	116
1.4.76-31.3.77	122
1.4.77-31.3.78	128
efter 1.4.78	134

Vedr tilbageholdte beløb i tiden fra
1.4.73

Ved udbetaling	Kr
indtil 31.3.75	100
1.4.75-31.3.76	105
1.4.76-31.3.77	110
1.4.77-31.3.78	116
1.4.78-31.3.79	122
1.4.79-31.3.80	128
efter 1.4.80	134

*) De anførte beløb svarer til 1/3 af de dyrtidsportioner, der udløstes 1 april 1973 og 1 oktober 1973.

**) I henhold til bestemmelsen i § 15 i aftale af 2.5.73 om justering af tjenestemandslønninger mv fra 1.4.73 udgør beløbene følgende:

	Arlig	Månedlig
Stedstillægssats VI	1.313,34	109,45
Stedstillægssats V	1.349,92	112,50
Stedstillægssats IV	1.387,68	115,64
Stedstillægssats III	1.428,98	119,09
Stedstillægssats II	1.470,28	122,53
Stedstillægssats I	1.498,47	124,87

HK-lønninger pr 1 oktober 1973 incl dyrtidstillæg på 18 procent

Lærlinge

Anciennitet (løreår)	Zone 1	Zone 2	Zone 3	Zone 4	Zone 5	Zone 6
1.	1.345,64	1.317,79	1.289,94	1.262,09	1.234,25	1.211,97
2.	1.555,91	1.523,71	1.491,51	1.459,31	1.427,11	1.401,35
3.	1.892,42	1.853,26	1.814,10	1.774,94	1.735,77	1.704,45
4.	2.102,69	2.059,17	2.015,66	1.972,15	1.928,64	1.893,83

Kontorassistenter

Anciennitet (år)	Zone 1	Zone 2	Zone 3	Zone 4	Zone 5	Zone 6
1.	3.190,96	3.125,67	3.060,47	2.995,18	2.929,89	2.877,77
2.	3.335,02	3.266,68	3.198,34	3.130,00	3.061,65	3.006,98
3.	3.395,30	3.325,68	3.256,06	3.186,44	3.116,72	3.061,06
4.	3.455,38	3.384,38	3.313,49	3.242,59	3.171,59	3.114,85
5.	3.515,36	3.443,19	3.370,91	3.298,74	3.226,56	3.168,79
6.	3.587,44	3.513,69	3.439,94	3.366,19	3.292,34	3.233,34
7.	3.671,62	3.596,10	3.520,48	3.444,96	3.369,34	3.308,86
8.	3.755,69	3.678,40	3.601,01	3.523,62	3.446,24	3.384,29
9.	3.840,06	3.760,90	3.681,65	3.602,49	3.523,33	3.459,90
10.	3.924,14	3.843,11	3.762,18	3.681,15	3.600,13	3.535,42
11.	4.008,21	3.925,41	3.842,62	3.759,82	3.677,02	3.610,85
12.	4.092,38	4.007,82	3.923,25	3.838,59	3.754,02	3.686,37
13.	4.176,46	4.090,12	4.003,69	3.917,25	3.830,92	3.761,79
14.	4.260,73	4.172,53	4.084,32	3.996,02	3.907,81	3.837,31
15.	4.368,70	4.278,23	4.187,67	4.097,10	4.006,64	3.934,17

Assistenter

Anciennitet (år)	Zone 1	Zone 2	Zone 3	Zone 4	Zone 5	Zone 6
1.	4.044,30	3.960,72	3.877,13	3.793,55	3.710,06	3.643,20
2.	4.116,38	4.031,22	3.946,16	3.861,01	3.775,85	3.707,80
3.	4.205,37	4.118,34	4.031,32	3.944,29	3.857,27	3.787,65
4.	4.289,44	4.200,65	4.111,76	4.022,96	3.934,17	3.863,07
5.	4.372,44	4.281,77	4.191,21	4.100,55	4.009,98	3.937,51
6.	4.456,51	4.364,08	4.271,65	4.179,21	4.086,78	4.012,93
7.	4.540,69	4.446,48	4.352,28	4.257,98	4.163,77	4.088,45
8.	4.603,23	4.507,65	4.412,07	4.316,58	4.221,00	4.144,50
9.	4.665,67	4.568,81	4.471,85	4.374,99	4.278,01	4.200,55
10.	4.729,39	4.631,05	4.532,82	4.434,58	4.336,25	4.257,68
11.	4.789,37	4.689,86	4.590,25	4.490,73	4.391,12	4.311,47
12.	4.854,37	4.753,38	4.652,39	4.551,50	4.450,51	4.369,78
13.	4.933,72	4.831,06	4.728,40	4.625,74	4.523,08	4.440,98

Overassistenter

Anciennitet (år)	Zone 1	Zone 2	Zone 3	Zone 4	Zone 5	Zone 6
1-2	5.089,48	4.991,54	4.893,60	4.796,16	4.698,61	4.620,43
3-4	5.193,91	5.098,04	5.002,26	4.907,17	4.811,99	4.735,58
5-6	5.296,87	5.203,45	5.110,04	5.017,50	4.924,97	4.850,63
7-8	5.397,76	5.307,00	5.216,24	5.126,65	5.037,07	4.964,90
9 og fig	5.537,20	5.448,70	5.360,20	5.273,07	5.186,05	5.115,84

II Den personelle ordning

Normering og klassificering af tjenestemandstillinger i toldvæsenet

Normering og klassificering af tjenestemandstillinger i toldvæsenet efter lov nr. 13 af 18. juni 1969 om tjenestemandslønninger m. m. og klassificering af tjenestemandstillinger i staten, folkeskolen og folkekirken samt de årlige finanslove. Aftaler truffet i medfør af § 45 i lov nr. 291 af 18. juni 1969 om tjenestemænd i staten, folkeskolen og folkekirken, senest aftale af 19.6.73.

Stillingsbetegnelse	Normering	Klassificerede stillinger	Lønramme
<i>Toldbetjent/overtoldbetjent</i>	382		
Toldbetjent på prøve		40	2
Toldbetjent		175	3
Overtoldbetjent		167	5
<i>Toldbetjentformand</i>	561		
Toldbetjentformand		404	7
do.		140	8
do.		17	9
<i>Toldassistent</i>	303		
Toldmedhjælper		108	2
Toldassistent		168	9
do.		27	11
<i>Kontorassistent af 1. grad</i>	469		
Kontorassistent af 1. grad på prøve		10	7
do.		200	7
do.		137	9
do.		122	12
Toldvagtmester	235	235	10
<i>Overtoldvagtmester</i>	235		
Overtoldvagtmester		182	13
do.		53	14
<i>Overkontorassistent</i>	117		
Overkontorassistent		2	15
do.		105	17
do.		10	18
<i>Overtoldassistent</i>	361		
Overtoldassistent		337	17
do.		24	19
Toldpatruljemester	54	54	17
Fuldmægtig i departementet for told- og forbrugsafgifter, revisionsafdelingen	3	3	21
<i>Toldkontrollør</i>	407		
Toldkontrollør		74	20
do.		292	21
do.		41	22
Toldpatruljemester	15	15	20
Kontorfuldmægtig	4	4	20
Sekretær, fuldmægtig og ekspeditionssekretær	3	3	16/34
Toldforvalter	4	4	24

II. Den personelle ordning

Stillingsbetegnelse	Normering	Klassificerede stillinger	Lønramme
<i>Vicetoldinspektør</i>	291		
Vicetoldinspektør		121	24
do.		112	25
do.		37	27
do.		8	28
do.		13	29
Toldforvalter	1	1	29
<i>Toldinspektør</i>	98		
Toldinspektør		50	29
do.		28	30
do.		20	32
Toldforvalter	3	3	34
Toldingeniør	3	3	34
Toldinspektør	61	61	34
Distriktstoldchef	15	15	36
Kontorchef i direktoratet	8	8	36
Kontorchef ved toldvæsenets centrale oppebørselskontor	1	1	36
Toldinspektør	9	9	36
Distriktstoldchef	22	22	37
Overtoldinspektør	1	1	37
Vicedirektør for toldvæsenet	1	1	38
Tolddirektør	1	1	39

Stillingerne som fuldmægtig i departementet for told- og forbrugsafgifter, revisionsafdelingen, omdannes ved ledighed til stillinger som toldkontrollør.

Stillingerne som toldforvalter i lønramme 24 omdannes ved ledighed til stillinger som vicetoldinspektør.

Stillingen som toldforvalter i lønramme 29 omdannes ved ledighed til en stilling som toldinspektør.

Et antal stillinger som toldinspektør i lønramme 29 omdannes ved ledighed til stillinger som vicetoldinspektør i lønramme 29.

Et antal stillinger som toldinspektør i lønramme 29 nedlægges ved ledighed.

Stillingerne som toldforvalter i lønramme 34 omdannes ved ledighed til stillinger som toldinspektør.

De ved ovennævnte lovs ikrafttræden ansatte overtoldinspektører bevarer deres hidtidige stillingsbetegnelse.

Til nedennævnte stillinger knyttes særlige tillæg med følgende grundbeløb:	Kr.
3 toldingeniører	900
15 toldinspektører i lønramme 34	900
1 toldinspektør i lønramme 34	1.800
1 toldinspektør i lønramme 36	900
5 distriktstoldchefer i lønramme 36	600
8 kontorchefer i direktoratet	2.100
10 distriktstoldchefer i lønramme 37	600
1 overtoldinspektør	600
1 vicedirektør	2.700
1 tolddirektør	4.200

Den personelle opbygning

Arbejdsfordeling

Toldvæsenets personale består af tre personalelinier, nemlig toldassistentlinien, toldbetjentlinien og kontorassistentlinien.

Arbejdsfordelingen mellem de tre personalelinier er indeholdt i cirkulær-skrivelse af 17. marts 1972, hvori der er fastsat følgende ramme for denne fordeling:

Toldassistentlinien

De administrative ledelsesfunktioner i toldkammerafdelinger og -sektioner, herunder ikke ledelse af kontrolsektioner i distriktskontrolafdelingen.

Kontrolplanlægningsopgaver, kontrolstyringsopgaver, EDB-styringsopgaver, oppebørselskontrol, herunder restancearbejde og toldfogedvirksomhed.

Virksomhedskontrol, toldværdikontrol, sagsbehandling.

Toldbetjentlinien

Ledelsen af kontrolsektionerne for smuglerikontrol, for godskontrol (godsregistrering og udførselskontrol) og for proviantkontrol mv. samt ledelsen af kontrolholdene.

Ekspeditions- og kontrolopgaver vedrørende trafikmidler og rejsende. Ekspeditions- og kontrolopgaver vedrørende vareindførsel (godsregistrering) og vareudførsel (udførselskontrol) samt vedrørende provianteringsforretninger. Smugleribekæmpelsen.

Varekontrol og deltagelse i dokumentrevision i forbindelse med fortoldning samt vis-

se assistanceopgaver (lagerkontrol o. lign.) for virksomhedskontrollen.

Kontorassistentlinien

Assisterende lederopgaver vedrørende de kontormæssige arbejdsfunktioner samt lettere sagsbehandling.

Rutineprægede kontrol- og revisionsopgaver i virksomhedskontrolafdelingens kontrolstyring. Oppebørselsadministration (kontantafregning, kreditaftregning, restance mv.).

Journal-, kartotek- og arkivararbejde.

Cirkulæret fastsætter, at det må tilstræbes at anvende personalet fleksibelt inden for det opgavefelt, der er fastsat for vedkommende personalelinie, og at der om fornødent må iværksættes praktiske oplæringsordninger for medarbejdere, for hvem den nye arbejdsfordeling medfører helt nye arbejdsopgaver.

Det er et fastslået princip, at der skal være lige og almindelig adgang for personalet til at uddanne sig inden for alle arbejdsområder, som varetages af pågældende personalelinie.

Ledelsesorganisation

Den personelle opbygning af toldvæsenets ledelsesorganisation består af tre administrative ledelsesniveauer, nemlig chef, afdelingsleder og sektionsleder.

Distriktstoldkammerens ledelsesorganisation er opbygget på basis af følgende grundmønstre for funktionsfordelingen:

II. Den personelle ordning

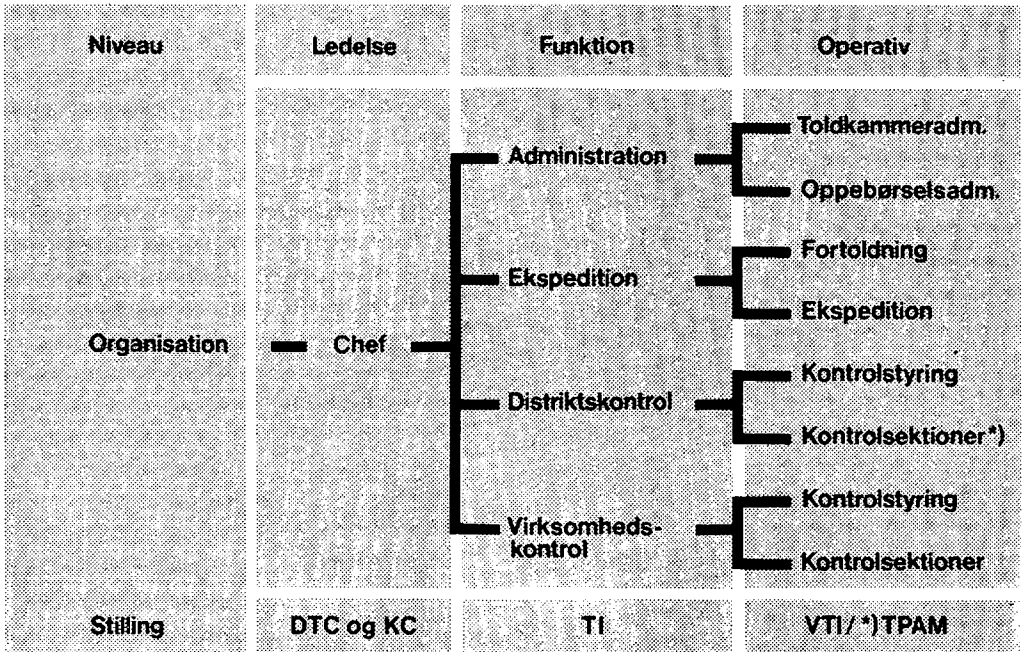

Til ledelsesorganisationen henregnes endvidere holdledere, hvis funktioner omfatter særlige opgaver inden for toldbetjentliniens

og kontorassistentliniens arbejdsområder, hvadenten disse udføres som enkeltmandsopgaver eller som holdopgaver.