



Direktoratet for Toldvæsenet

januar 1971

39 udgave

# toldetaten 1971

39 udgave

Redaktionen sluttet 1 januar 1971

Trykt i Clemenstrykkeriet, Århus

## Indhold

1. Normering og klassificering af tjenestestillinger i toldvæsenet .	5
Administration .....	7
Lokalforvaltningen .....	17
2. Anciennitetsfortegnelse .....	1
3. Personalhistorisk fortegnelse ...	1
Nævn .....	135

## Anvendte forkortelser

### Danske ordner

K*	Kommandør af Dannebrogordenen
R1*	Ridder af 1. grad af Dannebrogordenen
R*	Ridder af Dannebrogordenen
M. T. Kha.	Dansk Røde Kors Mindetegn for krigshjælpearbejde 1939-45
Chr. X. Fr. M.	Kong Christian X's Frihedsmedalje
Chr. X. Kr. E. M.	Kong Christian X's Erindringsmedalje for deltagelse i krigen 1940-45
Hjv. Ft.	Hjemmeværnets Fortjensttegn

### Udenlandske ordner

Fi. L.	Finske Løves Orden
F. S. S.	Franske Sorte Stjerneorden
IF.	Islandske Falkeorden
P. L.	Pavelige Lateraner Kors
S. N.	Svenske Nordstjerneorden
Stb. Af. St.	Britiske Africa Star
Stb. I. St.	Britiske Italy Star
Stb. D. M.	Britiske Defence Medal
Stb. S. L. L.	Britiske Silver Laurel Leaf
Stb. 1939-45 St.	Britiske 1939-45 Star
Stb. Atl. St.	Britiske Atlantic Star
Stb. F. & G. St.	Britiske France & Germany Star
Stb. Kr. M.	Britiske krigsmedalje
Stb. M. C. F.	Britiske Medal for Courage in the Cause of Freedom
Sv. Hjv. M.	Svenske Hjemmeværns Medalje

De ved ordnerne anførte tal betegner ordensklassen

### Stillingsbetegnelser

AF	arbejdsforvalter
AI	arbejdsinspektør
AS	assistent
EKS	ekspeditionssekretær
FAI	fører af inspektionsskib
FM	fuldmægtig
FPF	fører af patruljefartøj
GB	grænsebetjent
GD	grænsegendarm
GE	gendarm
GO	grænseovergendarm
GOB	grænseoverbetjent
GVM	grænsevagtimester
HM	håndværksmester
IVM	inspektionsvagtimester
KA p. p.	kontorassistent på prøve
KA	kontorassistent
KC	kontorchef
KF	kranfører
KOF	kontorfunktionær
KOVM	korpsvagtimester
KTL	kontorlærling
KVM	karantænevagtimester
MM	maskinmester
MN	maskinist
MP	maskinpasser
OA	overassistent
OGE	overgendarm
OKA	overkontorassistent
OTA	overtoldassistent
OTB	overtoldbetjent
OTI	overtoldinspektør
OTK	overtoldkontrollør
OTPB	overtoldpakhusbetjent
OTVM	overtoldvagtimester
OVM	overvagtimester
RE	reparatør
RF	regnskabsfører
SEK	sekretær
SPF	styrmand på patruljefartøj
TA	toldassistent
TB p. p.	toldbetjent på prøve
TB	toldbetjent
TBF	toldbetjentformand
TDIR	tolddirektør
TGD	toldgrænsedirektør
TCI	toldgrænseinspektør
TE	toldelev
TF	toldforvalter
TI	toldinspektør
TING	toldingeniør

TK	toldkontrollør
TKS	toldkasserer
TM	toldmedhjælper
TPAM	toldpatruljemester
TPB	toldpakhusbetjent
TPF	toldpakhusformand
TPHM	toldpakhusmester
IVM	toldvagtimester
VDIR	vicedirektør for toldvæsenet
VM	vagtimester
VTI	vicetoldinspektør

Arbejdsforvalter	AF
Arbejdsinspektør	AI
Assistent	AS
Ekspeditionssekretær	EKS
Fuldmægtig	FM
Fører af inspektionsskib	FAI
Fører af patruljefartøj	FPF
Gendarm	GE
Grænsebetjent	GB
Grænsegendarm	GD
Grænseoverbetjent	GOB
Grænseovergendarm	GO
Grænsevagtimester	GVM
Håndværksmester	HM
Inspektionsvagtimester	IVM
Karantænevagtimester	KVM
Kontorassistent	KA
Kontorassistent på prøve	KA p. p.
Kontorchef	KC
Kontorfunktionær	KOF
Kontorlærling	KTL
Korpsvagtimester	KOVM
Kranfører	KF
Maskinist	MN
Maskinmester	MM
Maskinpasser	MP
Overassistent	OA
Overgendarm	OGE
Overkontorassistent	OKA
Overtoldassistent	OTA
Overtoldbetjent	OTB
Overtoldinspektør	OTI
Overtoldkontrollør	OTK
Overtoldpakhusbetjent	OTPB
Overtoldvagtimester	OTVM
Overvagtimester	OVM
Regnskabsfører	RF
Reparatør	RE
Sekretær	SEK
Styrmand på patruljefartøj	SPF
Toldassistent	TA
Toldbetjent	TB
Toldbetjent på prøve	TB p. p.
Toldbetjentformand	TBF
Tolddirektør	TDIR
Toldelev	TE
Toldforvalter	TF
Toldgrænsedirektør	TGD
Toldgrænseinspektør	TCI
Toldingeniør	TING
Toldinspektør	TI
Toldkasserer	TKS
Toldkontrollør	TK
Toldmedhjælper	TM
Toldpakhusbetjent	TPB
Toldpakhusformand	TPF
Toldpakhusmester	TPHM
Toldpatruljemester	TPAM
Toldvagtimester	TVM
Vagtimester	VM
Vicedirektør for toldvæsenet	VDIR
Vicotoldinspektør	VTI

### Andre

abf	arbejdsfunktion
K	gennemført kontorkursus
kt.	på kontoret
M. F.	Medlem af Folketinget
(O)	Overenskomstansat
u. f. nr.	uden for nummer



# Normering og klassificering af tjenstemandsstillinger i toldvæsenet

Normering og klassificering af tjenstemandsstillinger i toldvæsenet efter lov nr. 13 af 18. juni 1969 om tjenstemandslønninger m. m. og klassificering af tjenstemandsstillinger i staten, folkeskolen og folkekirken, samt aftaler truffet i medfør af § 45 i lov nr. 291 af 18. juni 1969 om tjenstemænd i staten, folkeskolen og folkekirken.

Stillingsbetegnelse	Normering	Klassificerede stillinger	Lønramme
<i>Toldbetjent/overtoldbetjent</i> .....	766		
Toldbetjent på prøve .....		100	2
Toldbetjent .....		266	3
Overtoldbetjent .....		400	5
<i>Toldbetjentformand</i> .....	336		
Toldbetjentformand .....		202	7
do. ....		117	8
do. ....		17	9
<i>Toldassistent</i> .....	440		
Toldmedhjælper .....		72	2
Toldassistent .....		338	9
do. ....		30	11
<i>Kontorassistent af 1. grad</i> .....	404		
Kontorassistent af 1. grad .....		190	7
do. ....		142	9
do. ....		72	12
Toldvagtimester .....	262	262	10
<i>Overtoldvagtimester</i> .....	152		
Overtoldvagtimester .....		99	13
do. ....		53	14
<i>Overkontorassistent</i> .....	102		
Overkontorassistent .....		8	15
do. ....		84	17
do. ....		10	18
<i>Overtoldassistent</i> .....	370		
Overtoldassistent .....		346	17
do. ....		24	19
Toldpatruljimester .....	47	47	17
Arbejdsinspektør .....	1	1	20
Fuldmægtig i departementet for told- og forbrugsafgifter, revisionsafdelingen .....	4	4	21
Maskinmester .....	1	1	20
<i>Toldkontrollør</i> .....	425		
Toldkontrollør .....		72	20
do. ....		290	21
do. ....		63	22
Toldpatruljimester .....	8	8	20
Sekretær, fuldmægtig og ekspeditionssekretær .....	3	3	16/34
Toldforvalter .....	11	11	24

Stillingsbetegnelse	Normering	Klassificerede stillinger	Lønramme
<i>Vicetoldinspektør</i> .....	197		
Vicetoldinspektør .....		62	24
do. ....		90	25
do. ....		38	27
do. ....		7	28
Toldforvalter .....	5	5	29
<i>Toldinspektør</i> .....	92		
Toldinspektør .....		46	29
do. ....		23	30
do. ....		23	32
Toldforvalter .....	3	3	34
Toldingeniør .....	3	3	34
Toldinspektør .....	59	59	34
Distriktstoldchef .....	18	18	36
Kontorchef i direktoratet .....	8	8	36
Kontorchef ved toldvæsenets centrale oppebørselskontor .....	1	1	36
Toldinspektør .....	7	7	36
Distriktstoldchef .....	19	19	37
Overtoldinspektør .....	1	1	37
Vicedirektør for toldvæsenet .....	1	1	38
Tolldirektør .....	1	1	39

Stillingerne som fuldmægtig i departementet for told- og forbrugsafgifter, revisionsafdelingen, omdannes ved ledighed til stillinger som toldkontrollør.

Stillingerne som toldforvalter i lønramme 24 omdannes ved ledighed til stillinger som vicetoldinspektør.

Stillingerne som toldforvalter i lønramme 29 omdannes ved ledighed til stillinger som toldinspektør.

Stillingerne som toldforvalter i lønramme 34 omdannes ved ledighed til stillinger som toldinspektør.

De ved ovennævnte lovs ikrafttræden ansatte overtoldinspektører bevarer deres hidtidige stillingsbetegnelse.

Den lønmæssige placering af følgende stillinger optages til overvejelse ved ledighed:

8 stillinger som overkontorassistent i lønramme 15.

1 stilling som arbejdsinspektør i lønramme 20.

72 stillinger som toldkontrollør i lønramme 20.

8 stillinger som toldpatruljemester i lønramme 20.

Til nedennævnte stillinger knyttes særlige tillæg med følgende grundbeløb:

3 toldingeniører .....	Kr. 900
11 toldinspektører i lønramme 34 .....	900
5 distriktstoldchefer i lønramme 36 .....	600
8 kontorchefer i direktoratet .....	2.100
9 distriktstoldchefer i lønramme 37 .....	600
1 overtoldinspektør .....	600
1 tolldirektør .....	3.300

# Administrationen

---

## Finansminister

E. Ninn-Hansen (K\*)

## Direktoratet for Toldvæsenet

Chef for direktorat og etat

Tolddirektør (39\*), cand. jur. J. V. Henriksen (K\*), f. 17.6.08

Souschef for direktorat og etat

Vicedirektør (38) V. E. Parving (R1\*), f. 16.3.13

Koordinerende chef for told- og afgiftsadministrationen og for juridisk afdeling (6.-8. kontor)

Overtoldinspektør (37\*), cand. jur. S. Bruun Hansen (R1\*), f. 17.12.04

## 1. kontor (Personaleadministration)

Sagsområde: Direktoratets sekretariat. Udarbejdelse af forslag til finanslov. Normeringsændringer. Ekspedition af finansielle bevillingssager. Budgettet. Bogholderi m. v. Direktoratets og toldvæsenets personaleforvaltning. Uniformer. Særlige ydelser. Toldvæsenets kompensationsordning.

Kontorchef (36\*) K. J. Elkrog, f. 8.2.30

### Afdelingsleder

Toldvæsenets personaleadministration m. v.

Toldinspektør (30) Leif S. A. Olsen, f. 18.3.28

### Vicetoldinspektør

Budget m. v.

Vicetoldinspektør (25) I. B. H. Jakobsen, f. 24.9.26

Toldkontrollør (22) T. B. Andreassen, f. 31.12.30

Overtoldassistenter:

J. Holm-Jensen (19), f. 20.4.37

Ole Larsen (19), f. 12.1.38

H. J. Esgaard (17), f. 27.11.37

H. B. Nissen (17), f. 3.5.40

K. F. Pedersen (17), f. 8.2.42

Toldassistent (9) fru D. Werdelin Olsen, f. 15.2.44

Overkontorassistenter:

Frk. A. D. Hansen (18), f. 3.3.25

Frk. B. S. Frederiksen (17), f. 25.4.24

Kontorassistenter:

Fru G. Kjølbjerg (12), f. 15.9.17  
Frk. G. Rasmussen (12), f. 22.4.32  
Fru A. E. Nielsen (12), f. 11.8.27  
Fru K. Esgaard (12), f. 10.2.43  
Fru K. E. W. Sørensen (12), f. 15.7.46  
Frk. H. Nelvad (12), f. 19.12.46  
Frk. A.-G. Larsen (7), f. 30.7.48, p. p.  
Frk. A. E. Hansen (7), f. 3.10.47  
Frk. K. K. Jensen (7), f. 6.8.50, p. p.  
Fru B. T. Jensen (7), f. 26.3.49, p. p.

Kontorfunktionærer:

Fru L. Weber, f. 19.5.29, (AS)  
Fru E. Pedersen, f. 24.1.39, (AS)  
Frk. L. Kofoed Jensen, f. 9.7.47, (AS)  
Fru A. L. Pugesgaard, f. 23.5.47, (AS)  
Frk. S. Hove-Christensen, f. 19.8.47, (AS)  
Frk. K. H. Petersen, f. 7.5.45, (AS)  
Frk. D. A. Nielsen, f. 8.2.47, (AS)  
Fru T. Larsen, f. 11.9.44, (AS)  
Fru J. Nielsen, f. 6.12.49, (AS)  
Frk. L. B. G. Nielsen, f. 16.7.46, (AS)  
Frk. J. Poulsen, f. 18.5.50, (AS)

## 2. kontor (Driftsadministration)

Sagsområde: Direktoratets og statens organisation. Tilsyn med statens driftstjeneste. Uddannelse af personale. Rationalisering. Tilrettelæggelse af arbejdsprocedurer. Toldvæsenets bygninger, inventar, driftsmateriel og blanketter. Udgivelse af tjenestereglementer m. v. Ekspeditionstid. Pakhusleje, leje af frilagre og ompakningslagre. Arbejdspenge.

Kontorchef (36\*), cand. jur. J. M. B. Carstens (R\*), f. 16.2.27

### Afdelingsledere

Toldvæsenets organisation m. v.

Toldinspektør (34\*) F. A. N. Madsen-Østerby, f. 25.3.16

Toldvæsenets uddannelsesvirksomhed

Toldinspektør (34) abf. ....  
Toldinspektør (32/34) A. G. Niegaard, f. 15.5.31

Toldvæsenets bygninger og driftsmateriel

Toldinspektør (32) Claus Thomsen, f. 9.7.22

### Vicetoldinspektører

Tjenestereglementer, blanketter m. v.

Vicetoldinspektør (28) Kaj Nielsen, f. 8.9.24

Administration af uddannelse og information

Vicetoldinspektør (24-25) abf. ....  
Toldkontrollør (22/24-25) P. C. Søndergaard, f. 4.12.26

**Toldkontrollører:**

- G. C. Bang (22), f. 24.8.18
- B. B. Svendsen (22), f. 26.5.31
- K. E. M. Svane (22), f. 4.4.29

**Overtoldassistenter:**

- Ø. Jensen-Fangel (19), f. 12.1.36
- T. C. Møller (19), f. 17.8.32
- J. Pedersen (19), f. 15.9.36
- E. Krogh Nielsen (17), f. 29.1.36
- B. Møller (17), f. 13.8.39
- E. Vilhelmsen (17), f. 7.2.42
- S. Thomas (17), f. 20.6.42
- L. H. Rasmussen (17), f. 21.11.42
- O. Graversen (17), f. 24.10.40

Toldassistent F. Larsen (9), f. 13.10.45

Overtoldvagtmester (13) S. A. B. Pedersen,  
f. 16.11.20

**Kontorassistenter:**

- Fru L. E. Bonné (12), f. 28.7.34
- Fru E. U. Rasmussen (12), f. 22.5.42
- Fru K. R. H. Fensmark (12), f. 28.7.44
- Fru L. B. Tredal (12), f. 12.12.43
- Fru K. Lekdorf (7), f. 17.4.45
- Fru I. Landgren (7), f. 17.5.45
- Fru M. Ulvsager (9), f. 24.2.47
- Fru G. M. Johansen (9), f. 26.3.46
- Fru M. Ristorp (7), f. 13.4.47
- Fru H. S. Grøn (7), f. 9.2.47

**Kontorfunktionærer:**

- Fru A. D. Petersen, f. 23.11.39, (KA)
- Fru I. Kongsløv, f. 4.11.46, (AS)
- Frk. V. A. B. Knudsen, f. 20.3.46, (AS)
- Fru V. Pedersen, f. 17.2.29, (AS)
- Fru B. Lohmann, f. 18.10.28, (AS)
- Frk. J. Frandsen, f. 14.3.47, (AS)
- Fru K. Nagel, f. 20.2.27, (AS)
- J. P. Christensen, f. 20.5.37, (OA)
- Fru L. Jønsson, f. 19.2.48 (AS)
- Fru Ritta K. Golubow, f. 14.6.27, (KA)
- Frk. A. Jensen, f. 12.10.43, (KA)

**3. kontor (Regnskabsadministration)**

Sagsområde: Toldvæsenets regnskabsmæssige organisation og forretningsgang. Toldregnskabs tilrettelæggelse. Planlægning og anvendelse af EDB. Restancekontrol. Toldvæsenets revision.

Kontorchef (36\*) C. A. Nielsen, f. 2.12.23

**Afdelingsledere**

Regnskabsplanlægning og revision

Toldinspektør (32) T. R. S. Wiuff, f.  
13.12.26

Sagsbehandling

Toldinspektør (30) S. H. Rørbech, f. 26.4.08

EDB

Toldinspektør (30) P. E. Elkrog, f. 6.10.31

**Vicetoldinspektør**

Regnskabsplanlægning og revision

Vicetoldinspektør (25) E. C. Madsen,  
f. 4.9.17

Toldkontrollør (20) M. Regnar, f. 12.3.33

Overtoldassistenter:

J. L. Johansen (19), f. 13.8.34

E. P. Jensen (17), f. 29.7.38

R. Jørgensen (17), f. 6.1.39

E. Borten (17), f. 18.6.39

J. P. Hansen (17), f. 9.1.41

G. G. Giessing (17), f. 15.10.41

Toldassistenter:

T. Jakobsen (11), f. 4.12.42

F. A. Frank (9), f. 10.4.43

B. T. Rasmussen (9), f. 12.6.44

G. C. Møller (9), f. 30.9.44

H. C. Eschen (9), f. 3.10.47

E. P. Christensen (9), f. 21.11.42

Overkontorassistent (17) fru I. Nielsen,  
f. 13.3.12

Kontorfunktionærer:

Fru G. M. Riff Jensen, f. 7.6.09, (OA)

Fru E. K. Hansen, f. 4.3.20, (AS)

Fru I. M. Wennecke, f. 5.5.20, (AS)

Fru M. Løntoft, f. 1.11.48, (AS)

**4. kontor (Administration af virksomhedskontrollen)**

Sagsområde: Kontrolgrundlaget og kontroludøvelsen, herunder: Regnskabs- og kontrolbestemmelser for anmeldte og registrerede virksomheder, bevillingsvirksomheder og kredithavere m.v. Kontrolsystemer såsom denaturering, farvning af benzin, banderolering, prismærkning, emballerings- og etiketteringsbestemmelser. Organisation og tilrettelæggelse af virksomhedskontrollarbejdet (bilagskontrol, eftersyn m.v.). Fakturakontrol, EFTA-kontrol m.v. Skønmæssig ansættelse af afgiftstilsvar. Samarbejde med skattevæsenet, politiet og andre myndigheder vedrørende kontroludøvelsen. Produktionskontrol, kontrol med benzinlagre m.v. Toldlaboratoriet.

Kontorchef (36\*), cand. polit. E. P. F. Kaae  
(R\*), f. 1.2.21

**Afdelingsleder**

Organisation og tilrettelæggelse af virksomhedskontrollarbejdet

Toldinspektør (34\*) J. I. Schiermacher,  
f. 7.4.21

Toldlaboratoriet

Toldingeniør (34\*), civilingeniør K. A. B.

Uch Hansen, f. 28.8.08

Toldingeniør (34\*), civilingeniør K. K. Henriksen, f. 28.5.24

**Vicetoldinspektør**

Administration af virksomhedskontrollen

Vicetoldinspektør (24-25) abf . . . . .

Toldkontrollør (22/24-25) L. Vig, f.  
18.3.26

Toldkontrollører:

K. E. Kaspersen (22), f. 26.3.32

H. W. Enevoldsen (20), f. 28.9.32

Overtoldassistenter:

J. C. Christiansen (19), f. 26.11.34

K. L. Hansen (17), f. 17.12.36

T. R. Rasmussen (17), f. 24.6.36

V. M. Christensen (17), f. 31.12.38

K. M. Olsen (17), f. 24.5.40

P. C. Laugesen (17), f. 1.3.40

P. Simonsen (17), f. 2.10.40

Toldassistenter:

P. J. Sørensen (11), f. 16.2.44

P. E. Linnet (11), f. 29.3.43

J. Froberg (9), f. 25.3.44

S. Nielsen (9), f. 3.2.45

Overkontorassistent (17) fru R. Lundberg

Thomsen, f. 4.2.11

Kontorassistenter:

Fru L. Fetterlein (12), f. 11.2.43

Fru A. E. Jensen (7), f. 8.6.47

Frk. J. P. Larsen (7), f. 16.1.51, p. p.

Kontorfunktionærer:

Fru E. Vedel, f. 3.2.37, (AS)

Fru L. S. Jensen, f. 24.5.46, (KA)

Laboratorieassistent (o) fru I. M. Sørensen,

f. 30.5.37

**5. kontor (Administration af distriktskontrollen)**

Sagsområde: Kontrolgrundlaget og kontroludøvelsen, herunder: Trafikkontrol (toldlovens kap. 1-7, § 129, stk. 1, pkt. 2, 13, 14, 21-26, § 130, stk. 1, pkt. 4-8, § 132, § 135 samt § 178). Oplagsvæsen (toldlovens kap. 8-11). Godsregistrering m. v. Kontrollen med vareførselen (toldlovens kap. 15-16, TIR-ordning, vejtdpas). Smugleribekæmpelsen, herunder samarbejde med politiet samt andre inden- og udenlandske myndigheder vedrørende kontroludøvelsen. Færdselslovens bestemmelser om nationalitetsmærkning og forsikring. Kørselstilladelser. Skibs- og vareafgift samt isafgift. Registrering af skibe. Tilsyn med skibspapirer, skibsmåling og lastelinier m. v. Skibsfartsstatistik. Mønstring af skibsmandskab. Karantænebestemmelser. Søfolks adgang til at deltage i valg.

Kontorchef (36\*) Karl Sørensen, f. 26.2.22

**Afdelingsledere**

Organisation og tilrettelæggelse af  
distriktskontrolarbejdet

Toldinspektør (34) abf. ....

Kontrolgrundlaget og kontroludøvelsen

Toldinspektør (32) Tage Larsen, f. 3.5.24

**Vicetoldinspektør**

Smugleribekæmpelse

Vicetoldinspektør (25) G. T. Clausen, f.  
6.7.23

**Toldkontrollører:**

O. Mørch-Pedersen (22), f. 21.9.25

S. Å. Andersen (21), f. 18.4.30

K. S. Rasmussen (20), f. 17.5.32

J. Raun Petersen (20), f. 8.5.33

B. Kugler (20), f. 27.6.33

**Overtoldassistenter:**

J. O. Toft (17), f. 17.8.35

H. L. Bros (17), f. 21.7.35

K. H. Funch (17), f. 13.9.37

T. E. Stokkeby Hansen (17), f. 31.5.36

S. F. Olsen (17), f. 3.5.40

J. B. Jensen (17), f. 7.6.42

**Toldassistenter:**

J. H. Fisker (9), f. 27.7.44

A. M. Olsen (9), f. 12.2.45

Toldpatruljemester (17) G. A. Thiesen,  
f. 23.11.14

Overtoldvagtimester (14) H. V. Grovermann,  
f. 10.3.20

**Toldvagtimestre (10):**

V. W. Rasmussen, f. 10.10.15

P. H. Gram, f. 27.8.16

Toldbetjentformand (8) L. Grosen, f. 14.11.30

**Overkontorassistenter:**

Frk. E. M. Lund (17), f. 16.3.20

Frk. A. Ronak (17), f. 13.9.31

**Kontorassistenter:**

Fru K. K. Larsen (12), f. 16.4.45

Frk. U. A. Jensen (12), f. 18.7.45

Frk. K. M. Rasmussen (7), f. 26.5.46

Fru M. H. Høst (7), f. 12.2.47

Frk. A. L. Petersen (7), f. 25.10.49, p. p.

**Kontorfunktionærer:**

Fru K. Goelé, f. 22.2.12, (AS)

Fru D. Schultz, f. 16.4.47, (AS)

Fru K. M. B. Hoelgaard, f. 9.8.25, (AS)

Fru B. M. Larsen, f. 24.12.27, (AS)

Frk. A. Jensen, f. 2.2.51, (AS)



## 6. kontor (Juridisk afdeling)

Sagsområde: Overtrædelser af toldlovgivningen og forbrugsafgiftslovgivningen. Opgaver vedrørende inddrivelse af told, afgifter, renter og afgiftsforhøjelser samt foreløbige fastsættelser, udpantning m. v. Erstatning for ødelagte og bortkomne varer. Juridisk bistand for direktoratets øvrige kontorer. Generalkartotek over overtrædelsessager.

Kontorchef (36\*), cand. jur. T. Bay Christensen (R\*), f. 17.4.13

### Afdelingsledere

Principielle sager

Toldinspektør (34\*), cand. jur. J. N. Boas, f. 28.6.26

Overtrædelsessager

Ekspeditionssekretær (34), cand. jur. A. I. Christensen, f. 21.10.11

Restancesager

Toldinspektør (32) E. Kaarup Hansen, f. 6.10.23

### Vicetoldinspektør

Overtrædelsessager

Vicetoldinspektør (25) Frede G. Bak, f. 10.3.27

Fuldmægtig (0), cand. jur. I. Nordal Parvad, f. 22.1.22

Toldkontrollører:

Cand. jur. J. L. E. Kyllsbech (21), f. 23.11.14

E. T. Therkildsen (22), f. 28.1.25

I. C. Truelsen (22), f. 23.10.30

Sekretær (21), cand. jur. C. P. Vesterbæk, f. 3.11.41

Overtoldassistenter:

V. T. Larsen (19), f. 7.6.33

E. S. Riis (17), f. 7.4.38

H. Jepsen (17), f. 17.9.36

S. A. Berthelsen (17), f. 20.7.37

Toldassistenter:

E. F. Dekov (11), f. 24.3.44

P. V. Franck (9), f. 20.5.44

M. Andersen (9), f. 27.4.46

A. B. Pedersen (9), f. 24.7.46

Overkontorassistent (17) frk. N. Plænø, f. 11.5.22

Kontorassistenter:

Fru A. V. Dermigakis (9), f. 12.11.43

Fru B. Carlsson (7), f. 26.9.45

Frk. I. I. Andersen (7), f. 12.11.47

Kontorfunktionærer:

Fru Henny Jensen, f. 23.8.22, (AS)

Fru I. Sørensen, f. 15.1.40, (AS)

Fru K. M. K. Nielsen, f. 13.10.11, (AS)  
Fru K. Jensen, f. 12.3.46, (AS)  
Fru J. Ø. Gudmandsen, f. 12.11.45, (AS)  
Fru M. H. Nielsen, f. 6.2.48, (AS)  
Fru R. Solveig J. Therkildsen, f. 25.9.34,  
(KA)  
Fru L. Esbensen, f. 24.11.41, (AS)  
Fru E. L. J. Skjærlund, f. 7.11.24, (AS)

## 7. kontor (Afgiftsadministration)

Sagsområde: Administration i medfør af forbrugsafgiftslovene af afgiftspligtens omfang, anmeldelses- og registreringspligten, afgiftspligtig værdi og afgiftspligtig omsætning, afgiftsfritagelser og afgiftsgodtgørelser, generelle afgiftskreditordninger.

Kontorchef (36\*) .....

Toldinspektør (34\*) B. W. Dam, f. 12.5.15

### Afdelingsledere

Merværdiafgift

Toldinspektør (34\*) V. B. Andersen,  
f. 22.6.24

Afgift af spiritus, vin og øl, benzinafgift m. m.

Toldinspektør (32) W. Broberg, f. 13.11.23

Tobaksafgifter, omsætningsafgift af motor-  
køretøjer m. m.

Toldinspektør (32) J. C. L. Hjorth,  
f. 9.12.22

### Vicetoldinspektører

Til rådighed

Vicetoldinspektør (27) Niels Kjærbøl,  
f. 15.2.23

Merværdiafgift

Vicetoldinspektør (25) E. Christensen,  
f. 27.1.27

Omsætningsafgift af motorkøretøjer

Vicetoldinspektør (25) frk. Karen B. Lund,  
f. 12.2.16

---

### Toldkontrollører:

B. R. Rasmussen (22), f. 11.10.27

H.-J. Skjerning (22), f. 1.8.29

Knud Hansen (21), f. 31.1.31

J. P. Nielsen (20), f. 18.8.32

### Overtoldassistenter:

J. Andersen (19), f. 16.2.35

H. B. Hansen (19), f. 22.3.36

B. A. Pedersen (17), f. 2.9.37

B. Jensen (17), f. 30.9.37

P. Holm (17), f. 21.11.37

C. F. Ebsen (17), f. 23.7.38

V. B. Larsen (17), f. 21.9.39  
B. H. Nielsen (17), f. 6.2.39  
K. G. Hansen (17), f. 15.7.40

**Toldassistenter:**

H. Børthy Petersen (11), f. 28.6.43  
P. Götttsche (9), f. 18.1.44  
O. Jensen (9), f. 28.4.45

Overkontorassistent (18) fru A. M. Børresen,  
f. 1.5.16

**Kontorassistenter:**

Fru I. J. Andreassen (9), f. 21.11.24  
Frk. H. I. Brandt (9), f. 1.12.44  
Frk. J. K. Pedersen (7), f. 7.10.45  
Frk. R. I. Larsen (7), f. 23.7.45  
Fru B. Nielsen (9), f. 11.6.46  
Fru D. A. Andersen (7), f. 12.9.47  
Fru R. I. Nielsen (7), f. 13.5.51, p. p.

**Kontorfunktionærer:**

Fru U. K. Pedersen, f. 29.12.29, (AS)  
Fru E. W. Røgind, f. 5.2.04, (AS)  
Frk. I. Pedersen, f. 18.7.12, (AS)  
Fru C. Røhl, f. 22.7.47, (AS)

## **8. kontor (Toldadministration)**

Sagsområde: Varers tarifiering. Værditoldreglerne. Vægt-toldreglerne, EFTA-ordningen. Toldlempelser i medfør af tariffen. Toldfrihed og toldnedsættelse. Toldgodtgørelse, herunder skibsbygningsgodtgørelse. Angivelsesregler og andre klareringsbestemmelser. Kornordningen. Valutaordningen. Handelsstatistikken. Andre indførsels- og udførselsbestemmelser.

Kontorchef (36\*), cand. polit. K. P. Wieth-  
Knudsen (R\*), f. 7.11.21

### **Afdelingsledere**

Toldfrihed, toldnedsættelse og  
toldgodtgørelse

Toldinspektør (32) K. H. Suhr, f. 18.4.03

Toldbehandling

Toldinspektør (32) R. Heldt, f. 30.3.27

Tarifmæssige toldlempelser

Toldinspektør (30) H. E. Groth-Poulsen,  
f. 25.8.25

### **Vicetoldinspektører**

Tarifieringssager

Vicetoldinspektør (28) N. Lolk, f. 2.10.04

Vicetoldinspektør (28) H. N. R. Hansby,  
f. 1.1.04

Tarifmæssige toldlempelser

Vicetoldinspektør (25) K. B. Nielsen,  
f. 6.8.16

Værditoldsager

Vicetoldinspektør (25) V. H. Vinje,  
f. 27.10.24

Toldkontrollører:

- P. Visby Larsen (22), f. 23.6.28
- P. Bertelsen (22), f. 31.12.29
- J. L. Rasmussen (21), f. 18.9.30
- P. Jensen (22), f. 20.3.32
- P. H. Mikkelsen (21), f. 19.8.31
- S. Å. Balzer Nielsen (20), f. 28.3.32

Overtoldassistenter:

- I. E. Sørensen (19), f. 27.1.34
- M. P. Frimand (17), f. 21.5.34
- T. L. Lauritsen (17), f. 13.1.36
- G. Tamberg (17), f. 6.11.36
- O. L. Wordolff (17), f. 10.4.37
- F. Aaboe Jensen (17), f. 10.7.37
- J. F. Lindby (17), f. 30.8.37
- N. Jensen (17), f. 5.3.41
- P. Ehlers (17), f. 6.12.41
- S. Madsen (17), f. 5.3.43

Toldassistenter:

- Frk. B. E. Pedersen (11), f. 17.7.42
- C. B. Hansen (11), f. 7.10.43
- Fru H. M. S. Hedegaard (9), f. 1.8.43
- I. Jørgensen (9), f. 25.7.47

Kontorassistenter:

- Fru L. P. Hansen (7), f. 15.3.45
- Frk. A. S. Andersen (7), f. 17.8.51, p. p.

Kontorfunktionærer:

- M. P. Bank, f. 10.4.15, (OA)
- Fru B. B. Andersen, f. 18.12.24, (OA)
- Fru E. M. Hansen, f. 14.5.18, (AS)
- S. Roelsen, f. 26.2.09, (OA)
- J. C. Mathiasen, f. 18.10.09, (OA)
- Fru Y. L. Meier, f. 4.5.24, (OA)
- Frk. B. Nielsen, f. 29.7.37, (AS)
- Fru I. M. Jensen, f. 19.3.07, (AS)
- Fru A. L. K. Lund, f. 29.12.31, (AS)
- Fru N. M. Bech, f. 24.7.34, (AS)
- Frk. E. L. Rasmussen, f. 30.12.46, (AS)
- Fru I. V. Løvenhøj, f. 10.12.41, (AS)
- Fru V. B. B. Hansen, f. 3.10.47, (AS)
- Fru B. Wilms, f. 16.11.50, (AS)

# Lokalforvaltningen

Den 10. februar 1967 afgav Toldvæsenets Rationaliseringsudvalg en betænkning om toldvæsenets struktur. Betænkningen indeholdt forslag om en gennemgribende omorganisation af toldvæsenets lokalforvaltning, der skulle organiseres i et antal større enheder med den størst mulige selvstændighed ved løsningen af de lokale forvaltningsmæssige opgaver.

Ved Finansministeriets cirkulære af 7. juni 1968 om toldvæsenets struktur er der i overensstemmelse med det af Toldvæsenets Rationaliseringsudvalg udarbejdede forslag gennemført den nærmere opbygning af toldvæsenets lokalforvaltning, gående ud på, at der i provinsområdet placeres 26 distriktstoldkamre, og at der i København oprettes 11 distriktstoldkamre.

## Distriktstoldkamrenes organisation

I november 1968 afgav Toldvæsenets Rationaliseringsudvalg en betænkning om distriktstoldkamrenes organisation. Af betænkningen fremgår, at toldkammerarbejdet som et led i gennemførelsen af struktur-rationaliseringen i toldvæsenet forudsættes organiseret i toldkammerafdelinger.

Et af de principper, der er knyttet til den i betænkningen om toldvæsenets struktur indeholdte målsætning er, at distriktstold-

kamrenes indretning i afdelinger skal ske ved funktionel opdeling og ud fra hensynet til en klar ansvarsplacering. Den nærmere indretning af sådanne afdelinger beror på karakteren og mængden af de forekommende arbejdsopgaver. Da disse forhold imidlertid er forskellige ikke blot for København og provinsen, men også inden for hvert af de to områder, vil distriktstoldkamrene forekomme i et antal forskellige typer.

Grundtypen er et distriktstoldkammer med 4 afdelinger, nemlig 1 afdeling for administration, 1 for ekspedition, 1 for distriktskontrol og 1 for virksomhedskontrol. Ved distriktstoldkamre, hvor arbejdets art og omfang ikke kan motivere oprettelsen af 4 afdelinger, afpasses antallet af afdelinger efter arbejdet. Dette ændrer imidlertid intet i den opstillede målsætning gående ud på, at ensartede arbejdsopgaver henlægges samme sted i toldkammerorganisationen, idet man, i tilfælde hvor flere hovedopgaver henlægges til én og samme afdeling, vil holde de enkelte hovedopgaver adskilt i særlige underafdelinger inden for pågældende afdeling. Dette medfører, at distriktstoldkamrene fremtræder i nedenævnte 10 typer:

## Type I (Grundtypen)

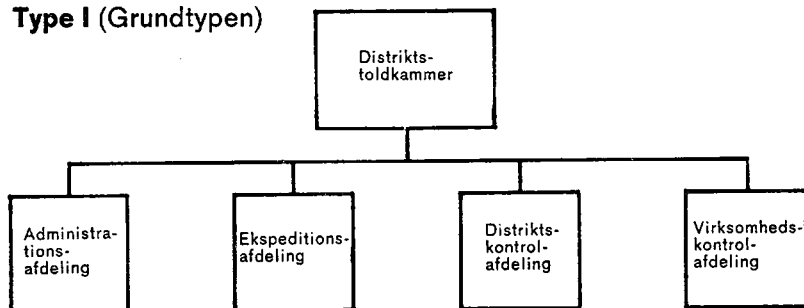

Følgende distriktstoldkamre er for tiden organiseret som type I:

Esbjerg	Odense
Frederikshavn	Ålborg
Helsingør	Århus
Nykøbing F.	

**Type II**

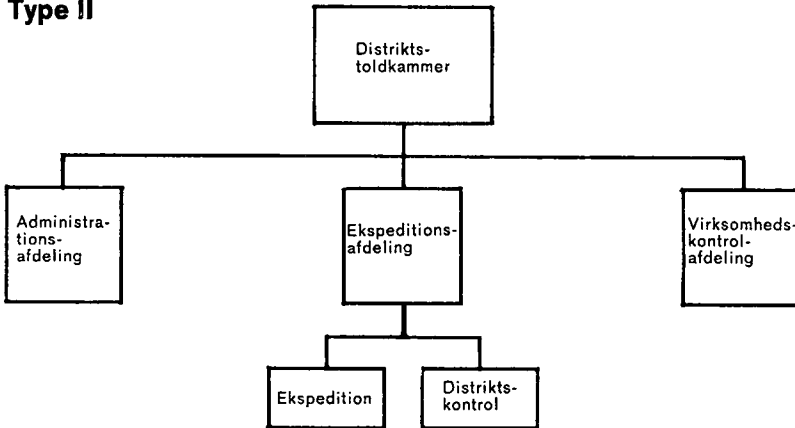

*Følgende distriktstoldkamre er for tiden organiseret som type II:*

Fredericia	Køge
Haderslev	Næstved
Holstebro	Randers
Horsens	Skive
Kalundborg	Svendborg
Kolding	Sønderborg
Korsør	Vejle

**Type III**

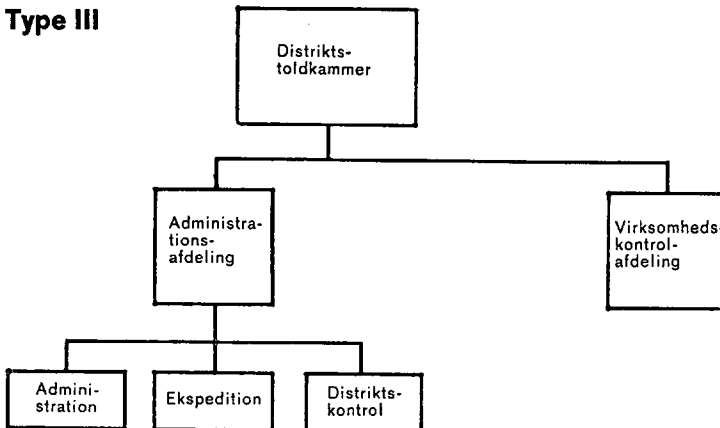

*Følgende distriktstoldkamre er for tiden organiseret som type III:*

Herning  
Rønne  
Thisted

**Type IV**

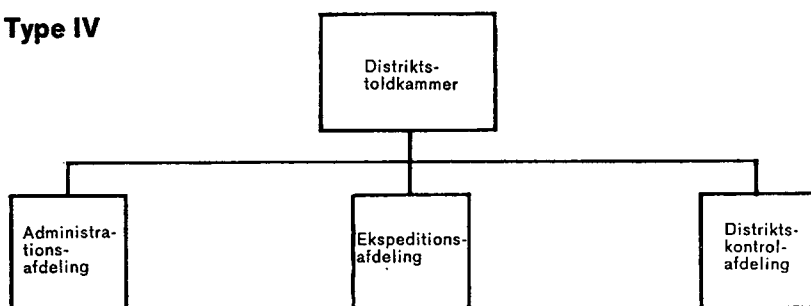

*Følgende distrikstoldkamre er for tiden organiseret som type IV:*

Padborg

Distrikstoldkammer

- 2 (Frihavnen)
- 3 (Inderhavnen)
- 4 (Sydhavnen)
- 5 (Lufthavnen)
- 6 (Jernbanen)
- 7 (Centralpostbygningen)

**Type V**

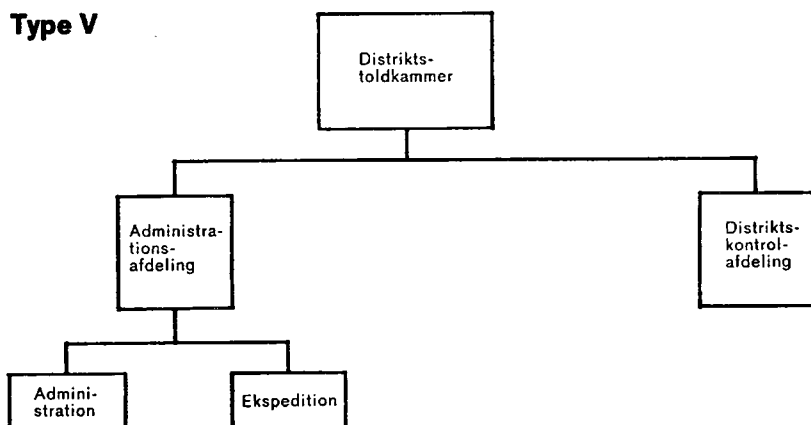

*Følgende distrikstoldkamre er for tiden organiseret som type V:*

Rødbyhavn

Distrikstoldkammer 1

(Nordhavnen)

**Type VI**

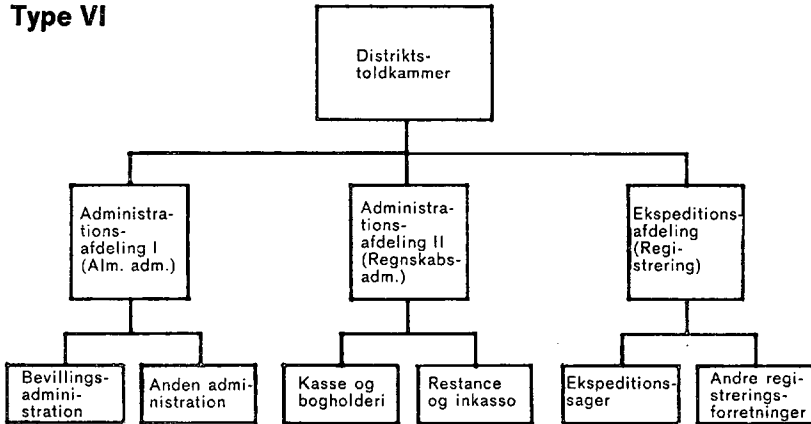

Distrikstoldkammer 9 er forudsat organiseret som type VI.

**Type VII**

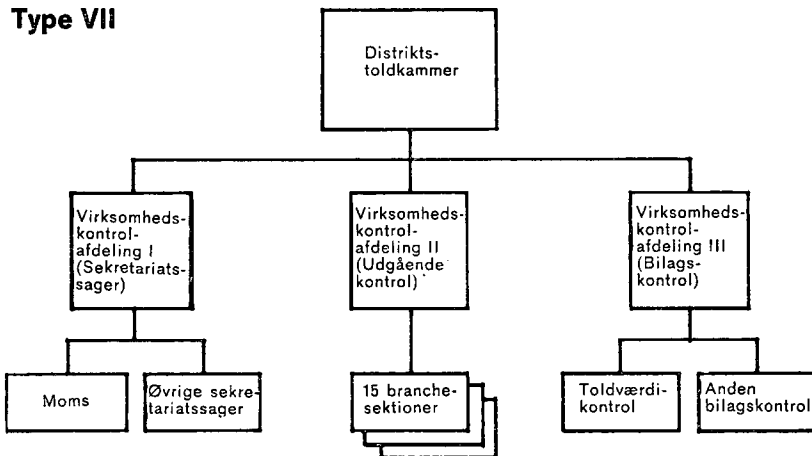

Distrikstoldkammer 10 er for tiden organiseret som type VII.



**Type VIII**

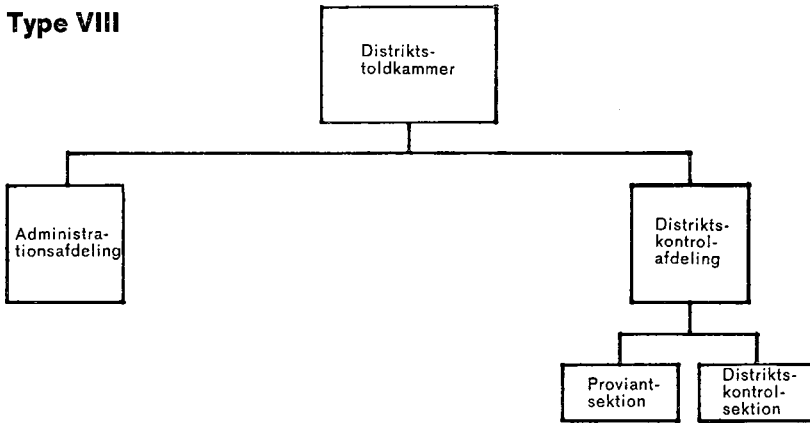

Distrikstoldkammer 11 er for tiden organiseret som type VIII.

**Type IX**

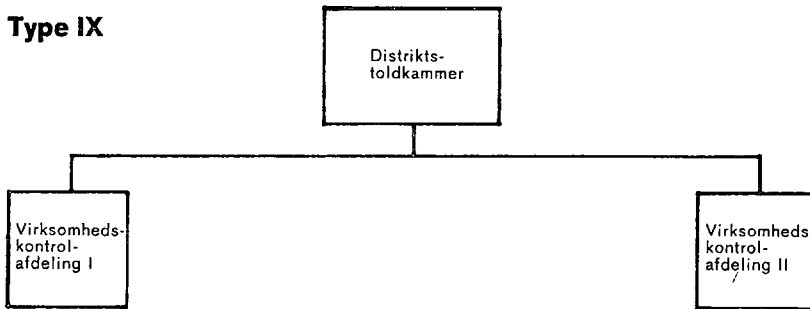

Distrikstoldkammer 8 er for tiden organiseret som type IX.

**Type X**

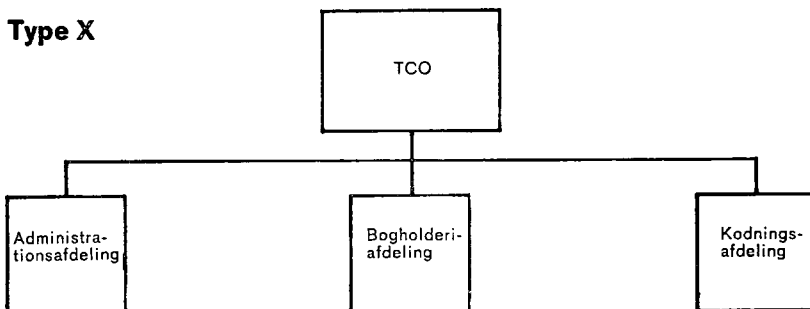

Toldvæsenets Centrale Oppebørselskontor er for tiden organiseret som type X.

## Toldvæsenets ledelsessystem

Som led i toldvæsenets strukturrationalisering blev der i 1968 indført et helt nyt normativ for toldvæsenet. Dette nye normativ indeholdt bl. a. et ledelsessystem, der var tilpasset den nye etatsstruktur.

Ledelsessystemet er opbygget som nedenfor anført:

Arbejdsfunktion	Stillingsbetegnelser
Chef	Distriktstoldchef Kontorchef
Afdelingsleder	Toldinspektør
Sektionsleder	Vicetoldinspektør, evt. toldinspektør
Assisterende leder	Vicetoldinspektør Toldpatruljemester Overtoldvagtmester
Holdleder	Overkontorassistent Overtoldvagtmester

Det bemærkes, at redegørelsen for distrikts-toldkamrenes organisation og personale er udtryk for situationen ved udgangen af 1970, altså på et tidspunkt, hvor toldvæsenets rationalisering ikke er afsluttet. Det betyder, at den anførte målsætning for distriktstoldkamrene organisation og for toldvæsenets ledelsessystem ikke fuldt ud er nået. Redegørelsen er derfor på visse punkter præget heraf.

## Distriktstoldkammer 1

Type V

Distriktstoldchef (36) .....

### Administrationsafdelingen

#### Underafdelingen for ekspedition

Vicetoldinspektør (24) Carsten Sørensen,  
f. 26.7.22

#### Distriktskontrolafdelingen

Toldinspektør (29) A. Friis, f. 27.5.05

#### Assisterende leder

Toldpatruljemester (17) O. N. Bøndergaard,  
f. 9.2.16, ved godskontrollen

#### Holdledere

Overtoldvagtmaster (13) H. F. Rasmussen,  
f. 6.2.20, ved godskontrollen

Toldvagtmaster (10) B. Sørensen, f. 28.9.23,  
ved godskontrollen

---

### Udenfor ledelsessystemet

Overtoldassistent (17) fru E. M. Brønsted,  
f. 7.4.39

Toldassistent (9) fru A. Graversen, f. 4.5.38

#### Kontorassistenter:

Fru E. Reimer (12), f. 10.5.17

Fru E. V. Jørgensen (9), f. 5.9.17

Fru A. A. Simonsen (9), f. 7.1.35

Frk. M. S. Jacobsen (9), f. 30.10.43

Frk. A. L. Serup (9), f. 2.4.43

Frk. G. Barlev (9), f. 14.7.43

Frk. I. Nielsen (7), f. 9.10.46

Frk. I.-K. R. Sørensen (7), f. 5.9.47

Frk. K. V. Andersen (7), f. 8.1.48

Frk. C. J. Petersen (7), f. 19.2.50, p. p.

#### Kontorfunktionærer:

Fru E. M. Clausen, f. 26.2.04, (AS)

Frk. K. S. Jensen, f. 17.11.48, (AS)

Fru E. Jensen, f. 11.10.48, (AS)

Fru B. Kristensen, f. 2.1.40, (AS)

Frk. U. M. Jepsen, f. 17.9.47, (KA)

Fru J. B. Petersen, f. 25.6.48, (AS)

Frk. I. M. Andersen, f. 23.8.50, (KA)

Fru B. I. Block-Frederiksen, f. 3.8.44, (KA)

Frk. E. M. Christensen, f. 22.9.48, (AS)

Fru K. E. Schou, f. 25.6.43, (AS)

## Distriktstoldkammer 2

Type IV

Distriktstoldchef (36) H. C. Andersen,  
f. 30.11.04

### Administrationsafdelingen

Toldinspektør (32) A. O. Christensen,  
f. 15.11.07

Overkontorassistent (17) fru B. A. Andersen,  
f. 8.7.11

Overkontorassistent (18) fru K. E. Lands-  
mann, f. 21.10.08

#### *Sektionen for toldkammeradministration*

Vicetoldinspektør (25) A. N. Pedersen,  
f. 8.3.07

### Ekspeditionsafdelingen

Toldinspektør (34) abf. ....

Toldinspektør (29/34) M. W. Mauritzen,  
f. 18.5.15

Overkontorassistent (17) frk. A.-L. Spliid,  
f. 25.2.27

#### *Sektionen for ekspedition, bortset fra toldbehandling*

Vicetoldinspektør (27) C. J. Svinding,  
f. 6.10.06

#### *Toldbehandlingssektionerne*

Vicetoldinspektør (24) V. F. Dramer,  
f. 27.10.12

Vicetoldinspektør (24) K. Buhl, f. 31.1.18

### Distriktskontrolafdelingen

Toldinspektør (34) N. O. K. Bak, f. 2.8.03

#### *Sektionen for gods kontrol*

Vicetoldinspektør (27) J. B. Nielsen,  
f. 21.12.02

#### *Assisterende ledere*

Toldpatruljemester (20) P. H. Sode, f.  
10.9.10, ved kontrollen med ind- og ud-  
passage af varer og personer

Toldpatruljemester (17) C. S. W. Qvist,  
f. 26.5.08, ved kontrollen med ind- og ud-  
passage af varer og personer

Toldpatruljemester (17) E. v. Benzon, f.  
24.2.14, ved kontrollen med ind- og ud-  
passage af varer og personer

Toldpatruljemester (17) H. Jacobsen,  
f. 14.11.13, ved kontrollen med ind- og  
udpassage af varer og personer

Toldpatruljemester (17) E. Højgaard Jensen,  
f. 16.11.13, ved kontrollen med ind- og  
udpassage af varer og personer

## Holdledere

- Overtoldvagtmaster (13) B. S. S. Jørgensen, f. 20.3.15, ved kontrollen med ind- og udpassage af varer og personer
- Overtoldvagtmaster (13) S. Brunsmose, f. 29.5.19, ved kontrollen med ind- og udpassage af varer og personer
- Overtoldvagtmaster (13) H. V. Boølsen, f. 13.8.19, ved kontrollen med ind- og udpassage af varer og personer
- Toldvagtmaster (10) A. Jensen, f. 26.3.23, ved kontrollen med ind- og udpassage af varer og personer
- Toldvagtmaster (10) J. Stenz, f. 5.2.22, ved kontrollen med ind- og udpassage af varer og personer
- Toldvagtmaster (10) E. J. Pedersen, f. 1.6.24, ved kontrollen med ind- og udpassage af varer og personer
- Toldvagtmaster (10) K. H. Dahl, f. 27.5.31, ved kontrollen med ind- og udpassage af varer og personer

---

## Udenfor ledelsessystemet

### Toldkontrollører:

- Frk. H. M. Nielsen (21), f. 27.7.03
- Fru E. M. Tullberg (21), f. 14.11.02

### Overtoldassistent (17) fru A. O. Unger, f. 15.9.09

### Kontorassistenter:

- Fru T. E. Bek (9), f. 13.12.24
- Fru H. M. R. Sørensen (9), f. 21.2.22
- Fru K. A. Sell (12), f. 16.3.35
- Fru U. Ø. Mortensen (9), f. 21.12.37
- Fru J. Nielsen (9), f. 27.3.42
- Fru I.-L. Larsen (9), f. 15.4.44
- Fru I. L. Hansen (7), f. 1.4.46
- Fru H.-M. Christiansen (7), f. 27.6.47
- Fru K. B. Andersen (7), f. 13.8.47
- Fru V. A. Baess (7), f. 26.6.48, p. p.
- Frk. W. B. Petersen (7), f. 24.9.48, p. p.
- Fru B. Nørregaard (7), f. 11.10.48, p. p.
- Frk. A. Mortensen (7), f. 14.3.50, p. p.

### Kontorfunktionærer:

- Fru K. E. M. Jensen, f. 18.6.04, (AS)
- Fru E. K. Evert, f. 13.7.13, (AS)
- Fru T. S. Strøm Hansen, f. 14.12.22, (AS)
- Fru M. Lees, f. 23.1.05, (KA)
- Frk. E. G. Hansen, f. 14.6.16, (AS)
- Fru B. L. Petersen, f. 8.5.42 (AS)
- Frk. S. E. R. Jensen, f. 22.8.44, (AS)

Lokalforvaltningen

Fru H. Nielsen, f. 26.12.25, (AS)  
Fru K. Krog, f. 17.1.35, (AS)  
Fru H. Abildtrup, f. 20.5.46, (AS)  
Fru M. Johansen, f. 23.11.37, (AS)  
Fru B. E. Hansen, f. 6.1.26, (AS)  
Frk. E. P. Madsen, f. 20.3.49, (AS)  
Fru U. Thomsen, f. 18.8.51, (AS)  
Frk. B. S. Wimmelmann, f. 23.2.49, (AS)

## Distriktstoldkammer 3

Type IV

Distriktstoldchef (37\*) H. B. Johansen,  
f. 24.3.13

### Administrationsafdelingen

Toldinspektør (34) Svend L. Larsen,  
f. 1.10.10

Overkontorassistent (17) frk. M. Nielsen,  
f. 3.9.36

Overkontorassistent (15) fru K. M. Christensen,  
f. 20.8.24

Overassistent (O) C. J. Christensen,  
f. 19.9.08

#### *Sektionen for toldkammeradministration*

Toldinspektør (29) K. Brock, f. 28.5.03

#### *Bogholderisektionen*

Vicetoldinspektør (25) E. S. Nørgaard,  
f. 11.1.10

### Ekspeditionsafdelingen

Toldinspektør (34) T. P. Christensen (R\*),  
f. 17.7.04

Overkontorassistent (17) fru E. Falken,  
f. 11.2.11

Overkontorassistent (17) fru A. G. Stig  
Nielsen, f. 27.6.20

#### *Toldbehandlingssektionerne*

Vicetoldinspektør (27) O. E. R. H. Friis,  
f. 6.12.03

Vicetoldinspektør (27) M. E. Bodholdt,  
f. 23.3.04

Vicetoldinspektør (24) E. L. J. S. Marquard,  
f. 19.12.12

Overtoldvagtmester (14) O. J. K. Pedersen,  
f. 15.10.22

Overtoldvagtmester (14) K. Mortensen,  
f. 3.4.22

#### *Sektionen for ekspedition, bortset fra toldbehandling*

Vicetoldinspektør (27) O. P. Larsen,  
f. 14.5.02

### Distriktskontrolafdelingen

Toldinspektør (34) A. A. Klausen, f. 23.10.17

#### *Godskontrolsektionen*

Vicetoldinspektør (24) abf. ....  
Toldkontrollør (21/24) T. Hatting, f.  
8.1.20

#### Assisterende ledere

Arbejdsinspektør (20) P. H. A. Andersen,  
f. 18.5.12, ved godskontrollen

- Toldpatruljemester (17) P. F. Hansen, f.  
1.10.18, ved godskontrollen  
Toldpatruljemester (17) P. Clausen, f.  
30.1.17, ved godskontrollen  
Toldpatruljemester (17) A. A. A. Pedersen,  
f. 16.10.26, ved godskontrollen

#### Holdledere

- Overtoldvagtmaster (14) N. J. T. Larsen,  
f. 21.12.04, ved godskontrollen  
Overtoldvagtmaster (13) V. H. Duus, f.  
25.5.29, indtil videre ved værkstedstjene-  
sten  
Overtoldvagtmaster (14) W. A. S. Jørgensen,  
f. 24.3.05, ved godskontrollen  
Overtoldvagtmaster (14) J. A. S. Carlsen, f.  
24.7.04, ved godskontrollen  
Overtoldvagtmaster (14) M. P. Johansen, f.  
13.10.06, ved godskontrollen  
Overtoldvagtmaster (13) J. C. Jørgensen, f.  
12.10.10, indtil videre ved værkstedstjene-  
sten  
Overtoldvagtmaster (13) L. K. Johansen, f.  
22.10.12, ved godskontrollen  
Overtoldvagtmaster (13) O. E. Munkholm,  
f. 15.9.09, ved godskontrollen  
Overtoldvagtmaster (13) B. A. Seeger, f.  
8.11.17, ved godskontrollen  
Overtoldvagtmaster (13) K. D. Kjeldsen, f.  
10.3.27, indtil videre ved værkstedstjene-  
sten  
Overtoldvagtmaster (13) H. P. Nielsen, f.  
7.6.28, indtil videre ved værkstedstjenesten  
Toldvagtmaster (10) F. J. Dahlmann, f.  
15.12.18, ved godskontrollen  
Toldvagtmaster (10) K. J. Jørgensen, f.  
17.4.26, ved godskontrollen

---

#### Udenfor ledelsessystemet

##### Toldkontrollører:

- L. A. Torp (21), f. 12.4.02  
H. V. K. Ekberg (21), f. 3.9.20  
Fru K. M. Rask Olsen (21), f. 24.2.18  
U. L. Astrup (22), f. 8.12.25  
Frk. G. M. Bordal (21), f. 20.2.22  
A. J. Christiansen (22), f. 13.11.27

##### Overtoldassistent E. Enderborg (17), f. 16.1.25

##### Toldassistenter:

- Fru K. F. Stahl (9), f. 10.11.38  
Fru W. B. Leth (9), f. 5.12.40  
Fru B. K. Jensen (9), f. 23.9.43



Kontorassistenter:

- Frk. K. Sund Olsen (12), f. 13.2.13
- P. Larsen (9), f. 6.4.32
- Frk. K. E. Wamberg (9), f. 8.6.06
- Fru K. S. E. Bjørck (12), f. 2.9.33
- Frk. G. Toft (12), f. 5.11.32
- Fru B. D. Munksgaard (12), f. 6.7.30
- Fru K. V. Olsen (9), f. 3.12.33
- Frk. K. L. Nielsen (9), f. 22.8.26
- Fru I. Larsen (12), f. 11.5.25
- Fru I. E. Remil (9), f. 2.6.38
- Fru L. I. Juul (9), f. 25.11.38
- Fru D. D. Jørgensen (9), f. 14.1.38
- Fru A. K. Poder (9), f. 13.12.41
- J. A. Lange (9), f. 10.5.30
- Fru G. S. Jacobsen (9), f. 12.1.43
- Fru K. H. Larsen (9), f. 10.12.44
- Fru I. L. Mortensen (7), f. 11.1.45
- Fru K. A. Edill (9), f. 21.2.46
- Fru L. B. E. Jensen (9), f. 28.2.46
- Fru H. Gravesen (7), f. 29.6.47
- Fru M. F. Gardil (7), f. 4.6.48
- Frk. I. J. Rasmussen (7), f. 30.1.49, p. p.
- Frk. A. H. Martini (7), f. 30.1.49, p. p.
- Fru L. Nielsen (7), f. 10.6.49, p. p.
- Frk. M. V. Hansen (7), f. 23.1.49, p. p.
- Fru C. Jørgensen (7), f. 29.1.50, p. p.
- Frk. V. H. Jespersen (7), f. 13.9.50, p. p.

Kontorfunktionærer:

- Fru I. E. R. Voss, f. 17.11.12, (AS)
- Fru K. Abel, f. 9.11.05, (AS)
- Fru E. M. Frost, f. 17.11.01, (AS)
- Fru G. K. E. Flagstad, f. 3.10.06, (AS)
- Fru E. M. Hansen, f. 11.6.22, (AS)
- Fru K. G. Buch, f. 9.12.19, (KOF lrm. 2)
- Fru K. Laudrup, f. 23.2.35, (AS)
- Frk. L. V. Lassen, f. 12.7.10, (AS)
- K. E. Eriksen, f. 12.3.09, (AS)
- Fru R. M. Nielsen, f. 31.3.31, (AS)
- Fru B. I. Bengtsson, f. 13.5.46, (AS)
- Frk. L.-L. J. Lendvald, f. 5.10.46, (AS)
- Fru A. E. J. Ratz, f. 21.4.36, (AS)
- Fru I. M. Jakobsen, f. 29.3.48, (AS)
- Fru H. C. Holm, f. 6.5.38, (AS)
- Fru J. Nielsen, f. 29.8.38, (AS)
- Fru I. B. Thomassen, f. 27.6.45, (AS)
- Frk. S. Boas, f. 12.5.49, (KA)
- Frk. P. R. Jørgensen, f. 30.3.49, (AS)
- Fru B. U. Ipsen, f. 3.12.48, (AS)
- Frk. J. K. Berg, f. 21.3.50, (AS)
- Fru L. H. Eriksen, f. 9.5.50, (AS)

Lokalforvaltningen

Frk. M. L. Bak, f. 13.5.50, (AS)  
Frk. M. W. Larsen, f. 18.6.50, (AS)  
Frk. J. B. Svensson, f. 28.11.50, (AS)  
Frk. L. G. Jeppesen, f. 13.9.49, (AS)  
Frk. C. M. Sørensen, f. 8.11.46, (AS)  
Fru L. Pedersen, f. 7.11.49, (AS)  
Fru L. Hindsberg, f. 18.5.51, (AS)

## Distriktstoldkammer 4

Type IV

Distriktstoldchef (36) V. Rasmussen, f. 4.2.07

### Administrationsafdelingen

Toldinspektør (32) C. M. Friese, f. 6.7.07

Overassistent (O) C. O. F. Hecker, f. 2.3.09

### Ekspeditionsafdelingen

Toldinspektør (29) Ejler R. Nielsen, f. 9.6.11

Overkontorassistent (17) H. L. J. Andersen,  
f. 23.1.04

#### *Toldbehandlingssektionen*

Vicetoldinspektør (27) J. Lynggaard,  
f. 27.2.03

Overtoldvagtimester (14) A. E. Fich, f. 4.4.04

Toldvagtimester (10) T. Nebbelunde, f.  
24.11.24

Toldvagtimester (10) J. H. Andersen,  
f. 1.3.18

Toldvagtimester (10) E. H. Wismer, f. 7.7.24

### Distriktskontrolafdelingen

Toldinspektør (29) O. H. Pedersen, f.  
24.10.06

#### *Sektionen for godskontrol*

Vicetoldinspektør (27) N. H. M. Jørgensen,  
f. 5.1.03

#### *Assisterende ledere*

Toldpatruljemeister (17) N. K. Jensen,  
f. 30.9.19, ved godskontrollen

Overtoldvagtimester (14) K. E. Clemmensen,  
f. 10.3.16, ved godskontrollen

### Udenfor ledelsessystemet

#### *Toldkontrollører:*

S. Jakob Hansen (21), f. 2.2.08

Frk. K. E. Jensen (21), f. 18.2.05

A. E. Vestmar (21), f. 27.11.06

Toldassistent (9) frk. V. I. Enevoldsen,  
f. 15.8.40

Toldvagtimester (8) C. V. Therkelsen, f.  
26.12.06

#### *Kontorassistenter:*

Frk. E. Stage (9), f. 1.7.31

Fru N. E. Nielsen (9), f. 14.3.37

Frk. A. G. Jensen (9), f. 7.7.40

Fru B. L. Rasmussen (9), f. 17.9.45

Frk. L. R. Rasmussen (7), f. 22.10.45

Fru J. Nielsen (9), f. 28.3.47

Frk. A. Elling (7), f. 14.3.47

Fru S. G. Florman (7), f. 27.12.47  
Fru L. Rasmussen (7), f. 1.12.47  
Frk. L. K.-M. Johansen (7), f. 1.5.49, p. p.  
Frk. L. A. Petersen (7), f. 26.5.49, p. p.  
Frk. A. Koch-Olsen (7), f. 15.3.50, p. p.  
Frk. J. Bangsholt (7), f. 11.5.50, p. p.  
Frk. A. L. Lindenskov (7), f. 18.5.50, p. p.

Kontorfunktionærer:

M. Schrøder, f. 4.4.08, (AS)  
Fru A. Helmark, f. 29.1.24, (AS)  
Fru I. J. H. Clemmensen, f. 27.3.20, (AS)  
Fru K. M. Frederiksen, f. 23.5.28, (KA)  
Fru L. K. W. Lavesen, f. 22.4.43, (AS)  
Fru M. Pedersen, f. 30.7.46, (AS)  
Frk. K. L. Eltang, f. 18.2.48, (AS)  
Frk. K. E. Mielko, f. 4.1.49, (AS)  
Fru M. H. Joost, f. 12.12.15, (AS)  
Frk. L. Ravn, f. 19.2.50, (AS)  
Fru R. Buch, f. 22.9.51, (AS)  
Frk. M. F. Jensen, f. 11.10.51, (AS)  
Fru M. B. J. Kordig, f. 5.3.46, (AS)  
Frk. H. J. Hald, f. 30.5.50, (AS)  
Frk. L. M. Hovmand, f. 1.7.50, (AS)

## Distriktstoldkammer 5

Type IV

Distriktstoldchef (36) E. J. S. B. Grau,  
f. 9.4.10

### Administrationsafdelingen

Toldinspektør (32) E. C. W. Asmussen, f.  
4.12.09

Overkontorassistent (17) fru G. R. Ander-  
sen, f. 28.7.12

Overkontorassistent (17) fru T. B. Nielsen,  
f. 31.1.24

Overkontorassistent (17) fru H. M. Madsen,  
f. 27.8.24

### *Sektionen for toldkammeradministration*

Vicetoldinspektør (24-25-27) abf . . . . .

### Ekspeditionsafdelingen

Toldinspektør (29) K. Ravn, f. 22.3.07

### *Toldbehandlingssektionen*

Vicetoldinspektør (24) G. B. Møller, f.  
14.1.20

Overtoldvagtmester (14) C. C. Christensen,  
f. 21.11.17

### Distriktskontrolafdelingen

Toldinspektør (29) E. Bech, f. 26.8.13

Vicetoldinspektør (24) Svend O. V. Larsen,  
f. 9.1.16

Vicetoldinspektør (24) abf. . . . .  
Toldkontrollør (22/24) Knud Christensen,  
f. 12.1.22

Vicetoldinspektør (24) abf. . . . .

### Assisterende ledere

Toldpatruljemester (20) S. C. J. Madsen, f.  
21.5.08, ved smuglerikontrollen

Overtoldvagtmester (14) E. B. Johansson, f.  
13.9.17, ved gods kontrollen

### Holdledere

Overtoldvagtmester (14) E. A. K. Karulf, f.  
15.6.19, ved smuglerikontrollen

Overtoldvagtmester (13) A. D. R. Knudsen  
(Chr. X Kr. E. M.), f. 31.5.20, ved smug-  
lerikontrollen

Overtoldvaagtmester (13) G. M. Schjør-  
mann, f. 25.1.19, ved smuglerikontrollen

Overtoldvagtmester (13) H. C. Petersen, f.  
21.11.22, ved smuglerikontrollen

Overtoldvagtmester (13) O. C. Jensen, f.  
30.8.22, ved smuglerikontrollen

Toldvagtmester (10) S. H. S. Pedersen, f.  
30.1.22, ved smuglerikontrollen

## Udenfor ledelsessystemet

### Toldkontrollører:

- E. Hansen (21), f. 30.10.04
- M. Colstrup Jensen (21), f. 4.8.26
- K. Simonsen (21), f. 8.7.27
- V. V. Vibov (21), f. 7.2.30

### Overtoldassistenter:

- M. Larsen (17), f. 29.6.35
- S. J. Mortensen (17), f. 6.5.37
- Frk. H. Ø. Larsen (17), f. 22.5.40
- L. J. Jensen (17), f. 1.11.41

### Toldvagtmaster (10):

- J. Kristoffersen, f. 30.4.20
- J. H. Marcussen, f. 30.7.23
- H. F. Kofoed, f. 10.8.29

### Toldbetjentformænd:

- E. B. Danhøj Olsen (8), f. 25.2.30
- G. B. Nielsen (8), f. 19.5.31
- J. Fabricius (8), f. 15.12.25
- P. Olufsen (7), f. 3.5.30
- A. Ellegaard-Sørensen (7), f. 9.10.34
- E. Pedersen (7), f. 19.10.32
- B. E. Petersen (7), f. 3.11.36
- L. Nielsen (7), f. 1.3.31

### Overtoldbetjente (5):

- A. B. Christensen, f. 5.10.20
- P. H. Below, f. 4.10.29
- N. J. Larsen, f. 7.1.37
- J. Thomsen, f. 25.3.34
- F. Madsen, f. 7.5.35
- J. P. Perlow, f. 8.2.35
- W. Schmidt, f. 4.10.39
- K. Elvekjær, f. 29.3.35
- H. E. Madsen, f. 31.3.35
- A. Schmidt, f. 4.10.38
- K. C. Storbugt, f. 27.1.36
- F. Hansen, f. 12.8.41
- N. Petersen, f. 26.8.31

### Kontorassistenter:

- Fru G. Andersen (12), f. 27.1.38
- Fru H. I. Uldbjerg (7), f. 26.12.44
- Frk. A. E. H. Christensen (9), f. 8.9.46
- Frk. G. Hoffmann (7), f. 23.3.47
- Fru B. J. Christiansen (7), f. 17.12.47
- H. Jensen (7), f. 12.5.48
- Fru J. Kiel (7), f. 5.9.48, p. p.
- Fru H. Larsen (7), f. 7.12.48, p. p.
- Frk. I. M. Pedersen (7), f. 31.7.48
- Frk. J. H. H. Huess (7), f. 18.10.49, p. p.
- Fru A. Hagen (7), f. 26.12.48, p. p.
- Frk. A. M. Boesen (7), f. 3.4.49, p. p.

Fru A. N. D. Jensen (7), f. 11.10.49, p. p.

Fru A.-R. Andersen (7), f. 19.4.50, p. p.

Frk. I. Jensen (7), f. 16.11.50, p. p.

Kontorfunktionærer:

Frk. K. K. Davidsen, f. 3.7.36, (AS)

Fru K. J. Nielsen, f. 14.9.38, (AS)

Fru A. L. Monteaquedo, f. 20.10.36, (KA)

Fru E. M. Rasmussen, f. 15.9.18, (KA)

Fru M. K. Olesen, f. 11.11.47, (AS)

Fru I. B. Vibov, f. 22.6.30, (AS)

Fru U. H. K. Egerod, f. 14.9.40, (AS)

## Distriktstoldkammer 6

Type IV

Distriktstoldchef (36) S. F. Brøns (R\*), f.  
25.9.04

### Administrationsafdelingen

Toldinspektør (32) A. C. Eriksen, f. 27.5.05  
Overkontorassistent (17) fru M. V. B. Voss,  
f. 15.4.08

### Bogholderisektionen

Vicetoldinspektør (24-25-27) abf. ....  
Toldkontrollør (22/24-25-27) J. Helt  
Hansen, f. 29.12.25

### Ekspeditionsafdelingen

Toldinspektør (34) C. H. E. Styrbech,  
f. 7.1.09

Overkontorassistent (17) frk. L. M. Schjer-  
beck, f. 3.6.16

### Toldbehandlingssektionerne

Vicetoldinspektør (27) P. A. Pedersen (M. T.  
Kha.), f. 10.2.08

Vicetoldinspektør (24) H. Jakobsen,  
f. 14.9.15

Overtoldvagtimester (14) K. Vest, f. 1.12.13

Toldvagtimester (10) T. G. Simonsen,  
f. 23.2.28

### Distriktskontrolafdelingen

Toldinspektør (29) H. K. V. E. Kappel Pe-  
dersen, f. 9.7.12

Overassistent (0) S. H. G. Linow, f. 18.4.19

### Assisterende leder

Overtoldvagtimester (14) E. Barsted, f.  
30.11.22, ved godskontrollen

### Holdleder

Overtoldvagtimester (14) K. L. W. Bødker,  
f. 13.3.27, indtil videre ved værktøjsstje-  
nesten

---

### Udenfor ledelsessystemet

Toldkontrollør fru H. E. Saul (21), f. 4.9.12

Toldassistent (9) fru H. A. Petersen, f. 14.9.40

### Toldvagtimestre (10):

W. A. Nielsen, f. 24.5.07

A. B. Christensen i Glostrup, f. 3.10.06

### Toldbetjentformænd:

K. E. S. Nielsen (8), f. 9.7.06

K. K. S. Brandt (8), f. 21.4.05

P. G. Jørgensen (8) i Glostrup, f. 29.4.32

F. A. E. Brandt (8), f. 3.6.37



J. E. Abildgaard (7) i Glostrup, f. 14.1.38

Kontorassistenter:

Fru A. B. Petersen (9), f. 9.3.43  
Fru J. B. Fogh (9), f. 30.9.44  
Fru I. Rosenbom (9), f. 7.11.44  
Fru L.L. Gaarslev (7), f. 2.8.43  
Frk. L. Clausen (7), f. 27.11.44  
Fru K. M. Christensen (7), f. 30.4.43  
Fru B. B. Kristensen (9), f. 6.7.46  
Fru W. Albrechtsen (12), f. 3.4.48  
Fru J. Kikkenborg (7), f. 17.12.48, p. p.  
Fru E. R. Mølgaard (7), f. 30.1.47  
Frk. G. D. Nielsen (7), f. 16.4.49, p. p.  
Frk. L. Schoop (7), f. 18.7.49, p. p.  
Frk. L. Pedersen (7), f. 11.12.48, p. p.  
Frk. M. H. Jensen (7), f. 10.11.50, p. p.

Kontorfunktionærer:

Fru K. M. Jensen, f. 5.5.13, (KA)  
Fru H. C. H. Nielsen, f. 28.3.44, (AS)  
Fru B. J. Andersen, f. 3.9.31, (AS)  
Fru B. M. Jensen, f. 14.5.47, (AS)  
Fru K. Jørgensen, f. 28.1.48, (AS)  
Fru A. M. Hansen, f. 17.12.26, (KA)  
Fru U. K. Pedersen, f. 17.1.47, (AS)  
Fru L. Fich, f. 12.6.44, (KA)  
Fru L. B. Østergaard, f. 15.5.28, (AS)  
Fru K. V. Rasmussen, f. 20.10.22, (AS)  
Fru A. K. Christophersen, f. 13.6.50, (AS)  
Fru K. M. Brandrup, f. 1.7.47, (AS)  
Frk. H. M. L. Andersen, f. 30.11.45, (AS)  
Fru E. Sørensen, f. 30.7.43, (KA)  
Frk. L. Volder, f. 23.1.51, (AS)  
Frk. A. Christiansen, f. 30.11.51, (AS)  
Frk. L. I. E. Rønde, f. 11.3.51, (AS)  
Frk. H. I. H. Christoffersen, f. 30.12.50,  
(AS)

## Distriktstoldkammer 7

Type IV

Distriktstoldchef (37) H. E. Paul F. Larsen,  
f. 24.2.08

### Administrationsafdelingen

Toldinspektør (29-30-32) abf. ....

Vicetoldinspektør (27/29-30-32) V. E.

Karlsen, f. 23.1.18

Overkontorassistent (17) frk. S. L. Rosberg,  
f. 20.1.12

Overkontorassistent (17) frk. C. C. Holm-  
gaard Pedersen, f. 6.7.06

Overkontorassistent (17) fru E. Grove-Ras-  
mussen, f. 23.5.14

### Bogholderisektionen

Vicetoldinspektør (27) A. G. Jensen, f.  
19.7.15

### Ekspeditionsafdelingen

Toldinspektør (34) V. P. Christensen,  
f. 6.8.12

Overkontorassistent (17) fru E. M. Møller,  
f. 23.4.07

### Toldbehandlingssektionen

Vicetoldinspektør (24) M. N. Pedersen, f.  
1.9.14

### Distriktskontrolafdelingen

Toldinspektør (29) P. V. Frederiksen,  
f. 26.9.15

### Assisterende leder

Toldpatruljemester (17) B. A. Balling (R\*), f.  
13.1.01, ved godskontrollen

### Holdledere

Overtoldvagtimester (14) A. K. Jørgensen, f.  
18.3.05, ved godskontrollen

Overtoldvagtimester (13) F. Olsen, f. 28.9.15,  
ved godskontrollen

Overtoldvagtimester (13) K. P. Rasmussen,  
f. 15.9.21, ved godskontrollen

### Udenfor ledelsessystemet

Toldbetjentformand (8) P. M. Hansen, f.  
14.11.34

### Kontorassistenter:

Frk. A. Steen-Hansen (12), f. 15.5.06

Fru B. U. N. Svendsen (7), f. 19.9.47

Fru M. Røhl (7), f. 27.7.46

Fru K. Nylander (7), f. 24.7.47

Fru B. Willumsen (7), f. 22.3.48

- Frk. K. Espersen (7), f. 26.5.48
- Frk. A. T. Kristensen (7), f. 4.8.48, p. p.
- Frk. S. Larsen (7), f. 9.7.48
- Frk. N. Lauridsen (7), f. 10.6.49, p. p.
- Fru A. Nielsen (7), f. 18.10.50, p. p.
- Frk. L. V. Pedersen (7), f. 20.1.51, p. p.

## Kontorfunktionærer:

- Fru B. M. K. Christensen, f. 4.6.15, (AS)
- Fru J. T. Jensen, f. 20.8.11, (KOF lrm 7)
- Fru K. B. Hansen, f. 4.7.29, (AS)
- Fru K. F. Ernst, f. 24.5.38, (AS)
- Fru T. H. Hornum, f. 1.8.06, (AS)
- Fru B. Clemmensen, f. 4.3.45, (AS)
- Fru C. L. Høst, f. 10.2.47, (AS)
- Frk. A.-G. Smit, f. 14.9.47, (AS)
- Fru T. A. V. Sørensen, f. 10.1.18, (KA)
- Fru K. J. Hansen, f. 4.10.34, (KA)
- Fru B. Hansen, f. 5.8.47, (AS)
- Fru L. K. Malling, f. 23.10.27, (AS)
- Fru U. Christiansen, f. 6.8.50, (AS)
- Frk. M. L. Pedersen, f. 8.2.51, (AS)
- Frk. L. Madsen, f. 17.2.50, (AS)
- Fru A. I. E. Andersen, f. 11.12.32, (AS)

## Distriktstoldkammer 8

Type IX

Overtoldinspektør (37\*), cand. polit. K. O.  
Damsgaard Hansen, f. 2.3.17

### Virksomhedskontrolafdeling I

Toldinspektør (34) E. Hall-Andersen, f.  
30.3.07

Overkontorassistent (17) frk. E. L. Clausen,  
f. 9.11.25

Overkontorassistent (17) fru E. A. Pedersen,  
f. 3.3.30

Overkontorassistent (17) fru G. Friberg,  
f. 23.11.36

Overassistent (0) M. Ingleby, f. 14.2.04

### Toldkammeradministration

Toldinspektør (32) Tom B. Hansen, f.  
14.11.15

### Virksomhedskontrolafdeling II

Toldinspektør (36), cand. jur. E. Rotne (R\*),  
f. 25.7.06

Overkontorassistent (17) P. J. B. Saabye, f.  
29.8.13

Overkontorassistent (17) fru A. Christensen,  
f. 20.11.26

Overkontorassistent (17) frk. I. V. Ravne-  
berg, f. 12.2.12

Overkontorassistent (17) fru I. M. E. Horn-  
haver, f. 8.8.15

Overassistent (0) fru A. Bank, f. 29.2.20

Overassistent (0) J. P. Rømer, f. 27.7.18

Overassistent (0) E. R. Jensen, f. 14.6.07

### Kontrolsektionerne

Toldinspektør (32), cand. jur. P. Schönecker,  
f. 7.11.04

Toldinspektør (29) H. S. A. Bohm, f. 19.6.07

### Kontrolholdene

Vicetoldinspektør (27) L. G. Wittrock, f.  
10.12.06

Vicetoldinspektør (27) Otto R. T. Petersen,  
f. 28.8.06

Vicetoldinspektør (25) P. O. P. Nielsen,  
f. 2.11.11

Vicetoldinspektør (25) G. J. Weywadt,  
f. 8.8.13

Vicetoldinspektør (25) Kaj Jensen, f. 11.7.14

Vicetoldinspektør (25) Helge J. Jensen,  
f. 14.4.18

Vicetoldinspektør (24-25) abf .....

Toldkontrollør (22/24-25) E. P. Pringler,  
f. 3.7.24

## Distriktstoldkammer 9

Type VI

Distriktstoldchef (37\*) Henry G. Petersen  
(R\*), f. 31.3.10

### Administrationsafdelingen

- Toldinspektør (36) F. Dahl Nielsen, f.  
15.7.23
- Vicetoldinspektør (25) I. Boss Henriksen,  
f. 6.1.08
- Overkontorassistent (17) frk. G. A. Krogs-  
gaard, f. 2.2.09
- Overkontorassistent (18) fru K. Hammer,  
f. 16.5.12
- Overkontorassistent (17) frk. A. M. P. Dam-  
gaard, f. 4.11.07
- Overkontorassistent (17) fru E. L. Snæbum,  
f. 4.8.21
- Overkontorassistent (17) fru E. B. Nielsen,  
f. 27.12.28
- Overkontorassistent (17) fru K. T. Hansen,  
f. 17.5.23
- Overkontorassistent (17) fru A. D. Sørensen,  
f. 3.11.19
- Overkontorassistent (17) fru E. Vejby, f.  
25.8.24
- Overkontorassistent (17) frk. R. Hansen, f.  
5.3.28
- Overassistent (0) fru N. E. Albeck, f. 31.1.13
- Overassistent (0) E. Nørlem, f. 19.5.09
- Overassistent (0) E. J. G. Olsen, f. 31.7.15

### Bevillingsadministration

- Toldinspektør (34) K. A. Pedersen, f. 10.2.09
- Vicetoldinspektør (27) frk. B. v. Wylich-  
Muxoll, f. 25.4.16
- Vicetoldinspektør (24) V. Uhre-Olsen, f.  
6.11.22

### Restance og inkasso

- Toldinspektør (34) Knud C. Bro (Hjv. Ft.),  
f. 8.3.09
- Vicetoldinspektør (27) I. Steen-Knudsen,  
f. 3.3.21

### Kasse- og bogholderi

- Toldinspektør (29) abf. ....
- Vicetoldinspektør (25/29) Aage Heicken-  
dorf, f. 23.11.24

### Til rådighed

- Toldinspektør (29) F. N. A. Dalager,  
f. 8.2.09
- Vicetoldinspektør (27) R. A. A. Nielsen,  
f. 29.4.02

Vicetoldinspektør (25) frk. B. M. E. Jørgensen, f. 4.3.03

**Ekspeditionsafdelingen (Registrering)**

Toldinspektør (36) A. H. B. Nersting, f. 21.1.10

Vicetoldinspektør (25) frk. S. Greve, f. 22.3.04

*Ekspeditionssager*

Toldinspektør (34) E. H. Melchior, f. 24.11.09

Vicetoldinspektør (24) K. R. Bøg, f. 1.3.23

## Distriktstoldkammer 10

Type VII

Overtoldinspektør (37\*) H. Herforth Hansen,  
f. 15.10.06

### Virksomhedskontrolafdeling I

#### (Sekretariatssager)

Toldinspektør (36) H. Vinther Sørensen,  
f. 6.8.09

Overkontorassistent (18) frk. K. M. K. Jespersen, f. 2.9.14

Overkontorassistent (18) fru L. E. Tillge,  
f. 26.10.21

Overkontorassistent (17) fru T. S. Heimbürger, f. 6.11.30

#### *Punktafgiftsadministration*

Toldinspektør (34) A. M. Janus, f. 10.7.10

#### *Sektionen for toldkammeradministration*

Vicetoldinspektør (27) C. O. Groth-Pedersen, f. 16.7.19

#### *Sektionen for merværdiafgiftsadministration*

Vicetoldinspektør (24-25-27) abf . . . . .

### Virksomhedskontrolafdeling II

#### (Udgående kontrol)

Toldinspektør (36) H. Lottrup Thomsen  
(R\*), f. 18.12.07

Overkontorassistent (17) frk. K. M. Lund,  
f. 8.8.02

Overkontorassistent (17) frk. E. Busk, f.  
14.1.17

Overkontorassistent (17) fru K. Crone, f.  
16.9.27

Overkontorassistent (17) fru R. Skovgaard  
Andreasen, f. 14.9.30

Overkontorassistent (17) fru M. Jørgensen,  
f. 18.4.30

Overkontorassistent (17) fru E. S. Springborg, f. 2.3.10

Overkontorassistent (15) fru E. H. A. Meier,  
f. 22.9.25

Overassistent (0) frk. A. Madsen, f. 17.12.20

Overassistent (0) E. R. Madsen, f. 22.12.14

Overassistent (0) frk. M. Larsen, f. 20.9.11

#### *Kontrolstyringen*

Toldinspektør (34) G. Toftegaard, f. 13.1.21

#### *Branchesektionerne*

Toldinspektør (29) H. C. F. Dauer, f. 14.3.05

Toldinspektør (29) P. Simonsen, f. 27.2.18

Toldinspektør (29) K. L. Jensen, f. 3.12.14

- Toldinspektør (29) B. L. de L. Husen, f.  
26.3.16
- Toldinspektør (29) Knud Henriksen, f.  
22.8.19
- Toldinspektør (29) E. R. Bahn Petersen,  
f. 16.7.19
- Toldinspektør (29) E. Sørensen, f. 12.2.20
- Toldinspektør (29) J. U. Sølling, f. 28.8.19
- Toldinspektør (29) abf. ....  
Vicotoldinspektør (27/29) H. A. Hansen,  
f. 13.7.17
- Toldinspektør (29) abf. ....  
Vicotoldinspektør (25/29) V. T. Thordorf,  
f. 3.11.16
- Toldinspektør (29) abf. ....  
Vicotoldinspektør (25/29) H. E. Larsen,  
f. 17.2.20
- Toldinspektør (29) abf. ....  
Vicotoldinspektør (25/29) R. C. P. Smith,  
f. 5.3.21

*Kontrolholdene*

- Vicotoldinspektør (27) L. F. Hemmingsen,  
f. 26.2.05
- Vicotoldinspektør (25) H. Johansen, f.  
11.8.10
- Vicotoldinspektør (25) S. A. Olsen, f.  
31.10.11
- Vicotoldinspektør (25) H. E. Laursen, f.  
21.3.06
- Vicotoldinspektør (25) G. N. Elmue, f.  
9.7.10
- Vicotoldinspektør (25) J. Olsen, f. 5.7.10
- Vicotoldinspektør (25) K. H. Jes Busk, f.  
12.7.14
- Vicotoldinspektør (25) V. Thiellesen, f.  
14.6.17
- Vicotoldinspektør (25) H. S. Marcher, f..  
12.5.19
- Vicotoldinspektør (25) V. W. Bojsen, f.  
6.4.16
- Vicotoldinspektør (25) Johannes Jensen, f.  
22.12.15
- Vicotoldinspektør (25) W. K. S. Alkirk, f.  
4.5.18
- Vicotoldinspektør (25) Knud E. Tamboe,  
f. 7.9.18
- Vicotoldinspektør (25) G. E. Nielsen, f.  
31.7.19
- Vicotoldinspektør (25) L. H. Aamand, f.  
29.5.20



- Vicetoldinspektør (25) frk. B. F. Obel, f.  
15.3.12
- Vicetoldinspektør (24-25) abf. ....  
Toldkontrollør (22/24-25) K. H. Jensen,  
f. 4.10.18
- Vicetoldinspektør (24-25) abf. ....  
Toldkontrollør (22/24-25) L. Ellman,  
f. 22.1.22
- Vicetoldinspektør (24-25) abf. ....  
Toldkontrollør (21/24-25) S. E. Friis,  
f. 24.3.20
- Vicetoldinspektør (24-25) abf. ....

### **Virksomhedskontrolafdeling III**

#### **(Bilagskontrol)**

- Toldinspektør (36), cand. jur. C. J. Krogh-  
Hansen (R<sup>1\*</sup>), f. 7.9.04
- Overkontorassistent (17) fru E. L. Becher,  
f. 4.6.36
- Overassistent (0) H. H. Böttcher, f. 15.6.15

#### *Værdikontrollen*

- Toldinspektør (34) H. Jeff Nielsen, f.  
1.12.12
- Toldinspektør (29) H. G. J. Olsen (R\*),  
f. 26.8.02

#### *Toldværdikontrolsektionerne*

- Vicetoldinspektør (28) B. Grubbe, f. 6.10.02
- Vicetoldinspektør (28) E. V. Valerius,  
f. 16.10.06
- Vicetoldinspektør (27) H. G. Jensen, f.  
24.4.04
- Vicetoldinspektør (25) Henry Petersen,  
f. 29.5.15
- Vicetoldinspektør (24) S. E. Aksbro,  
f. 16.4.12

## Til tjeneste ved Distriktstoldkammer 8, 9 og 10

### Udenfor ledelsessystemet

#### Fuldmægtige (21):

- P. L. E. Geisnæs, f. 14.9.10
- E. G. Ryder, f. 13.11.11
- Frk. A. E. C. Ruffert, f. 17.4.06
- Fru G. Møllmann Jensen, f. 25.12.26

#### Toldkontrollører:

- A. C. Westh (21), f. 18.5.04
- H. W. Arentoft (21), f. 13.6.05
- A. S. Johansen (21), f. 21.3.07
- Frk. G. M. V. Sørensen (21), f. 5.10.01
- V. E. Clausen (21), f. 8.3.08
- A. J. Hvidberg (21), f. 23.6.04
- H. O. Thorup Madsen (21), f. 7.2.18
- A. S. Ankersen (21), f. 23.4.19
- Frk. A. Porshøj (21), f. 28.9.10
- Frk. I. Groth (21), f. 25.12.07
- P. Nørregaard (21), f. 18.2.20
- H. L. C. Holm-Nielsen (21), f. 29.10.18
- P. G. Elskær (21), f. 12.3.22
- E. Schlundt (21), f. 1.8.22
- G. H. N. Christensen (21), f. 23.4.21
- N. K. Christensen (21), f. 19.4.22
- V. Jacobsen (22), f. 12.8.23
- L. Aagaard (21), f. 15.10.24
- P. S. J. F. K. Landkilde (21), f. 8.6.22
- S. P. Borring Sørensen (22), f. 8.5.24
- A. Lyngsov (21), f. 8.9.24
- Carl Knudsen (22), f. 17.11.24
- N. E. Hansen (21), f. 18.5.25
- J. Grau (21), f. 8.3.10
- H. H. Petersen (21), f. 26.8.23
- F. E. W. Kjølby (20), f. 15.11.23
- A. J. Sørensen (21), f. 13.5.25
- Poul N. J. Holm (21), f. 23.3.08
- P. E. R. Bjernå (21), f. 13.2.26
- E. Magnussen (21), f. 25.8.26
- B. C. Pedersen (21), f. 1.11.26
- P. C. Egballe (21), f. 1.7.29
- W. Mølkjær Larsen (21), f. 25.4.24
- A. T. Nielsen (21), f. 26.6.26
- E. B. Nielsen (21), f. 3.9.26
- J. T. Lautrup (21), f. 20.7.30, (København)
- Frk. E. Andersen (21), f. 10.6.28
- P. H. Stensgaard (22), f. 9.7.25
- K. Guldberg Madsen (21), f. 10.5.26, (København)
- K. T. Hansen (21), f. 12.7.27

- H. Klementsén (21), f. 20.7.27  
H. S. Thorsted (21), f. 23.7.27  
K. E. Pedersen (21), f. 9.2.29  
V. Nielsen (21), f. 1.2.30  
V. A. Paarup (21), f. 23.3.18 (København)  
L. C. Lorenzen (21), f. 12.3.31, (København)  
S. E. Andersen (21), f. 1.6.31  
K. E. Hove Andersen (21), f. 1.6.27, (København)  
O. S. Nielsen (21), f. 14.9.27  
J. Døssing (21), f. 13.7.28  
H. H. Schmidt (21), f. 2.8.28  
K. Y. S. Nilsson (21), f. 12.7.30  
J. Hjortkjær Petersen (21), f. 11.3.31, (København)  
J. L. Østergaard (21), f. 4.3.28  
K. W. Sørensen (21), f. 21.3.30  
H. K. Møller (21), f. 2.1.31  
J. B. E. Oldvej (21), f. 23.8.29  
S. E. Thulstrup (20), f. 17.5.32  
S. Lind (20), f. 9.9.32  
P. H. Mortensen (20), f. 31.1.33  
A. S. Overballe (20), f. 30.7.33  
M. Hardy Hansen (20), f. 18.9.33  
E. H. Christensen (20), f. 18.4.23  
Frk. E. P. Wilhelmsen (20), f. 9.4.33, (DT 2)  
H. Brock Sørensen (20), f. 3.9.31 (København)  
F. Høltermand (20), f. 2.1.33, (København)  
A. Pilgaard (20), f. 15.4.33, (København)  
F. F. Jappe (20), f. 22.11.34  
Frk. I. M. Nielsen (20), f. 16.2.28  
N. A. Hyldedahl (20), f. 26.1.36
- Overtoldassistenter:
- F. A. Olsen (17), f. 2.1.15  
Fru E. O. Martens (17), f. 18.7.23, (København)  
Fru E. K. Christensen (17), f. 28.4.26  
H. I. Petersen (19), f. 20.4.35  
J. C. Bannis (17), f. 1.7.35  
Frk. I. H. Frederiksen (19), f. 30.3.36  
Fru A. A. Andersen (19), f. 20.10.35  
E. M. Sørensen (19), f. 23.7.37  
Frk. T. Koed (17), f. 4.3.35  
F. L. Kistrup (17), f. 7.2.35  
Frk. I. Stephensen (17), f. 7.11.38  
H. E. F. Christensen (17), f. 26.11.28  
J. G. Marcussen (17), f. 5.11.36  
S. E. Pettersson (17), f. 16.9.36  
B. A. Lindemose (17), f. 5.12.37, (København)

K. Bjerg (17), f. 26.12.37  
 Eiler Nielsen (17), f. 30.4.38  
 H. J. Johansen (17), f. 9.5.38  
 H. Larsen (17), f. 10.9.38, (København)  
 Fru R. Tange (17), f. 28.4.34, (København)  
 T. W. Frederiksen (17), f. 2.11.40  
 M. Pirchert (17), f. 23.9.39  
 M. R. Johanson (17), f. 23.9.40  
 Frk. B. Lauritzen (17), f. 27.7.39, (København)  
 H. J. Kristensen (17), f. 20.2.42, (København)  
 J. S. Larsen (17), f. 11.6.41, (København)  
 O. B. Nielsen (17), f. 1.10.42, (København)  
 Fru M. A. T. Hansen (17), f. 19.11.38, (København)  
 Fru J. Claudius-Güntzel (17), f. 14.4.42,  
 (DT 2)  
 B. M. S. Larsen (17), f. 15.2.34  
 Fru B. Lysholt (17), f. 25.11.42  
 T. F. Madsen (17), f. 27.2.41, (København)  
 Fru H. I. Klemmed (17), f. 14.9.41

## Toldassistenter:

P. Holstrøm (9), f. 8.9.42  
 K. Petersen (9), f. 18.2.43, (København)  
 Fru J. B. Møller (9), f. 25.5.43  
 P. J. Vittrup (11), f. 6.6.43  
 S. T. Jarlfeldt (9), f. 27.11.43, (København)  
 Fru C. Pedersen (9), f. 7.2.42  
 F. H. Göttler (9), f. 11.8.42, (København)  
 J. A. H. Larsen (9), f. 23.1.44  
 Fru K. Reinhard (9), f. 24.10.44  
 B. Timm (9), f. 24.11.44  
 Fru E. A. Petersen (9), f. 24.3.45, (København)  
 P. H. Schultz (9), f. 16.10.46, (København)  
 H.-G. Zimmermann (9), f. 31.1.45, (København)  
 C. O. Ørum (9), f. 9.9.48, (København)  
 B. Kyndesen (9), f. 29.10.48

Toldmedhjælper (2) O. B. Albertsen, f. 6.4.47

## Overtoldvagtimestre:

N. R. R. Holstrøm (13), f. 22.8.11  
 E. L. Larsen (13), f. 18.3.13  
 K. F. Ruff (13), f. 14.9.13  
 K. A. Hansen (13), f. 19.2.15  
 T. Skrydstrup (13), f. 30.11.12  
 E. V. Kristensen (13), f. 2.12.09  
 H. K. A. Ohm (13), f. 26.2.16

## Toldvagtimestre (10):

H. J. S. Gerdahl, f. 29.8.01

E. Vahl-Møller, f. 6.3.04  
O. V. Ejlertsen, f. 8.2.19  
P. R. Andersen, f. 23.8.20  
E. T. Koch, f. 14.1.19  
J. Hedemann, f. 1.10.19  
F. N. Sørensen, f. 13.9.14  
S. A. Sevaldsen, f. 15.5.04  
J. G. Grove, f. 31.8.17  
E. P. Rasmussen, f. 16.7.10  
N. P. Sørensen, f. 2.4.22  
S. Bentsen, f. 7.7.20  
J. J. Wolff, f. 19.5.21  
H. Nielsen, f. 2.9.30  
C. Harum, f. 25.5.23  
A. E. Larsen, f. 8.2.27

**Toldbetjentformænd:**

O. W. Christensen (8), f. 15.10.01  
C. G. Sørige (9), f. 20.5.26  
E. B. Olsen (7), f. 15.6.35

**Kontorassistenter:**

W. C. I. L. Nielsen (9), f. 19.5.02  
Frk. I. Døssing (9), f. 25.2.07  
Fru K. K. Sørensen (12), f. 15.8.06  
Frk. E. J. M. Dideriksen (9), f. 19.1.06  
Fru R. H. Nielsen (9), f. 1.2.11  
Fru G. Hansen (12), f. 17.5.10  
Fru T. Christensen (9), f. 25.11.22  
Fru E. M. Doose Hansen (9), f. 6.5.04  
Fru G. M. B. Carstensen (12), f. 7.9.06  
Fru R. J. Christophersen (9), f. 25.10.09  
Fru G. Pamperin (9), f. 1.4.13  
Frk. A. Frier (9), f. 5.2.05  
Fru L. Eskildsen (9), f. 18.5.11  
Frk. E. R. Pedersen (9), f. 10.1.28  
Fru K. M. Christensen (9), f. 24.3.23  
Fru L. A. Asboe (9), f. 6.1.28  
Fru K. J. Kirkhøj (9), f. 7.10.29  
Fru E. S. Møller (12), f. 7.4.36, (DT 3)  
Fru E. Wendel (9), f. 10.6.22  
Fru A. M. C. E. Christensen (9), f. 12.6.24  
Fru B. M. Christensen (12), f. 25.3.32  
Frk. L. A. W. Arentoft (9), f. 4.8.29  
Fru J. R. Gulddal (9), f. 31.12.25  
Fru J. Nielsen (9), f. 20.9.38  
Fru L. L. Jensen (9), f. 24.4.33  
Fru K. Brandt (9), f. 18.11.42  
Frk. A. M. E. Hansen (9), f. 4.11.42  
Frk. J. C. G. Sørensen (9), f. 30.1.44  
Fru L. G. E. Heinrichsen (12), f. 8.1.44  
Fru A. L. Dennig (7), f. 19.2.45  
Fru L. Pihl Andersen (7), f. 12.1.44

Fru K. Larsen (7), f. 2.8.45  
 Fru B. Candian (7), f. 16.1.45  
 Fru T. Nielsen (7), f. 1.2.45  
 Frk. I. B. Jensen (7), f. 23.12.46  
 Fru J. L. W. Jensen (7), f. 16.3.46  
 Fru M. I. Larsen (7), f. 9.9.46, (DT 4)  
 Fru M. Olsen (7), f. 15.4.45  
 Fru A.-L. K. Rasmussen (7), f. 16.2.47  
 Fru T. G. Jensen (7), f. 23.2.47  
 Fru A. Jensen (7), f. 16.3.47  
 Fru L. K. Träger (7), f. 9.5.47  
 Fru K. Withander (7), f. 31.10.46  
 Frk. K. I. Nielsen (7), f. 8.7.47  
 Fru M. V. Andersen (7), f. 5.5.48  
 Fru J. B. Linder (7), f. 4.12.48, p. p.  
 Frk. S. Bech (7), 24.2.49, p. p.  
 Fru L. V. Jønsen (7), f. 20.7.49, p. p.  
 Frk. L. G. Hansen (7), f. 30.1.48  
 Fru W. Sørensen (7), f. 13.3.48  
 Fru J. Y. Rasmussen (7), f. 23.9.48, p. p.  
 Fru A.-G. Høi (7), f. 15.12.47  
 Frk. W. Nielsen (12), f. 8.9.47  
 Fru K. L. Nielsen (7), f. 29.7.49, p. p.  
 Fru L. L. Madsen (7), f. 22.5.49, p. p.  
 Fru M. Kristensen (7), f. 16.12.47  
 Frk. M. M. Knudsen (7), f. 25.5.49, p. p.  
 Frk. L. R. Hansen (7), f. 17.4.51, p. p.

Kontorfunktionærer:

Fru E. Rasmussen, f. 6.2.01, (KOF lrm 7)  
 Fru M. D. Simonsen, f. 5.4.11, (AS)  
 Fru P. M. Hoffmann, f. 22.11.01, (AS)  
 Fru E. D. Westergaard, f. 23.9.10, (AS)  
 T. Bahnsen, f. 31.5.19, (AS)  
 H. Nielsen, f. 1.2.26, (AS)  
 Frk. E. Paludan-Müller, f. 15.1.16, (AS)  
 Fru T. Linde, f. 27.5.15, (AS)  
 Fru G. Andersen, f. 13.11.21, (AS)  
 Fru E. K. Olsen, f. 7.3.13, (AS)  
 Fru E. I. Mattesen, f. 25.8.16, (AS)  
 M. Bindseil, f. 5.9.00, (AS)  
 H. S. M. S. Jørgensen, f. 15.6.03, (AS)  
 J. Mortensen, f. 25.6.08, (AS)  
 J. A. Hansen, f. 28.9.08, (AS)  
 Fru O. D. W. Pontoppidan, f. 13.6.22,  
 (KOF lrm 2)  
 Fru L. Hansen, f. 15.1.37, (AS)  
 Fru K. K. Kjeldsen, f. 16.6.40, (AS)  
 Fru G. Egholm, f. 30.11.13, (AS)  
 Fru E. Hansnæs, f. 24.6.18, (AS)  
 Fru M. K. Koch, f. 5.3.12, (AS)  
 H. J. Christensen, f. 2.1.02, (AS)

Fru H. Salicath, f. 5.7.11, (AS)  
Fru G. Grabandt, f. 20.9.22, (AS)  
Fru E. M. Kierkegaard, f. 20.7.12, (AS)  
Fru N. Olrik, f. 28.3.13, (AS)  
Fru A. Arngren, f. 29.5.14, (AS)  
Fru R. L. Olsen, f. 29.11.30, (AS)  
B. Jessen, f. 13.2.21, (AS)  
Fru T. Svendsen, f. 31.5.15, (AS)  
Fru R. M. Møller, f. 29.3.27, (AS)  
Fru I. M. Nielsen, f. 10.8.10, (AS)  
Fru I. Møller, f. 23.4.19, (AS)  
Fru I. Thiemann, f. 11.3.28, (AS)  
Fru A. B. Schou, f. 29.9.14, (AS)  
Fru E. Østergaard, f. 8.4.16, (AS)  
Fru M. Hansen, f. 20.10.18, (AS)  
Fru T. Beronius, f. 20.11.20, (AS)  
Fru E. M. Petersen, f. 29.12.20, (AS)  
Fru A. Sørensen, f. 1.5.08, (KOF Irm 2)  
Fru A. M. Hem-Jensen, f. 4.3.07, (AS)  
Fru V. C. Fisker, f. 4.7.21, (AS)  
Fru K. Clausen, f. 17.11.11, (AS)  
Fru A. E. Ø. Møller, f. 31.8.13, (AS)  
Fru B. Mortensen, f. 30.5.35, (AS)  
Fru J. E. Tudborg, f. 4.2.46, (KA)  
Fru K. B. Nielsen, f. 22.9.44, (KA)  
Fru L. I. B. Heinsvig, f. 4.8.44, (KA)  
Fru E. I. A. Nielsen, f. 4.4.20, (KA)  
Fru E. M. Bank, f. 24.12.16, (KA)  
Fru K. R. Larsen, f. 2.12.35, (KA)  
Fru E. Martsum, f. 6.9.16, (AS)  
Fru K. E. L. Olsen, f. 7.7.40, (AS)  
Fru A. Therkelsen, f. 9.4.25, (KA)  
Fru E. C. Berg, f. 30.4.09, (AS)  
Fru G. M. Pedersen, f. 3.1.18, (AS)  
Fru E. D. S. Schjøll, f. 13.3.11, (AS)  
Fru C. Pedersen, f. 23.11.21, (KA)  
Fru L. J. Duus, f. 17.2.27, (AS)  
Fru E. A. Krogh, f. 17.9.28, (KA)  
Fru B. Tauning, f. 28.8.34, (AS)  
Fru H. G. K. Halfdaner, f. 27.1.26, (AS)  
Fru C. H. Funck Petersen, f. 1.1.47, (AS)  
Fru L. N. Bisgaard, f. 30.4.47, (AS)  
Fru K. Knudsen, f. 27.6.24, (AS)  
Fru C. J. Westphall, f. 25.4.29, (AS)  
Fru A. M. Hansen, f. 12.12.37, (KA)  
Fru L. D. Marchmann, f. 10.6.16, (AS)  
Fru E. Rasmussen, f. 1.5.22, (AS)  
Frk. L.-L. Meyer, f. 23.2.48 (KA)  
Fru L. Y. Nielsen, f. 22.5.48, (AS)  
Fru E. Dolling, f. 12.9.18, (AS)  
Fru J. Jørgensen, f. 28.4.45, (KA)

Fru L. E. Andersen, f. 19.8.18, (KOF Irm 2)  
Fru Y. H. Isager, f. 15.1.28, (AS)  
Frk. C. Frankmar, f. 14.11.47, (AS)  
Fru K. E. Kjær, f. 21.7.49, (AS)  
Fru I. M. Engstrup, f. 19.1.32, (KA)  
Fru I. Hagemann, f. 30.5.46, (KA)  
Fru B. K. Hansen, f. 6.11.48, (KA)  
Fru Y. E. Bidstrup, f. 24.3.20, (AS)  
Fru I. Kirsten Larsen, f. 6.10.20, (AS)  
Frk. A. M. Jensen, f. 10.11.48, (AS)  
Fru K. Jacobsen, f. 13.9.44, (KA)  
Frk. K. B. Jensen, f. 11.12.46, (AS)  
Fru A. L. Jensen, f. 24.4.48, (AS)  
Fru K. J. Andersen, f. 1.7.24, (AS)  
Fru I. Hempel, f. 1.3.34, (AS)  
Fru I. Giemsa, f. 21.7.45, (KA)  
Fru Y. A. Hansen, f. 11.3.46, (AS)  
Fru W. Brygger, f. 25.4.49, (AS)  
Frk. M. Rasmussen, f. 10.11.49, (AS)  
E. H. Guldberg Andersen, f. 2.9.08, (KA)  
Fru A. Sadic, f. 19.7.48, (KA)  
Fru G. V. Frederiksen, f. 17.2.18, (KA)  
Fru K. Petersen, f. 29.11.37, (AS)  
Frk. I. M. Serup, f. 8.3.48, (AS)  
Fru A. G. Nielsen, f. 24.9.42, (AS)  
Fru I. B. Rasmussen, f. 10.2.48, (AS)  
Frk. S. H. Hansen, f. 12.11.49, (AS)  
Frk. G. L. Henningsen, f. 28.1.49, (AS)  
Fru I. Sørensen, f. 11.2.36, (KA)  
Fru E. A. Hansen, f. 22.7.38, (KA)  
Fru B. Pedersen, f. 14.7.24, (AS)  
Frk. W. L. Nielsen, f. 30.9.48, (AS)  
Fru E. R. Andersen, f. 4.7.21, (AS)  
Frk. L. Kristensen, f. 15.3.48, (AS)  
Fru E. Christensen, f. 11.3.18, (KA)  
Frk. K. M. S. Frøsig, f. 26.6.46, (AS)  
Fru A. H. Lykking, f. 29.7.42 (KA)  
Fru M. E. Bache, f. 1.1.15, (KA)  
Fru G. Hansen, f. 21.3.24, (KA)  
Fru I. J. L. Petersen, f. 1.7.35, (KA)  
Fru S. Bechmann, f. 2.6.48, (KA)  
Fru A. L. Thorborg, f. 2.1.48, (KA)  
Fru G. Aakerberg, f. 19.9.12, (AS)  
Fru E. L. Steffensen, f. 20.9.37, (AS)  
Fru A. K. Petersen, f. 25.9.46, (AS)  
Fru B. Lindgreen, f. 29.7.50, (AS)  
Fru A. D. Nielsen, f. 7.3.19, (KA)  
Fru G. A. M. Nielsen, f. 6.3.23, (KA)  
Frk. T. E. K. Giese, f. 27.4.30, (AS)  
Frk. E. R. M. Günther, f. 28.11.30, (KA)  
Fru A. D. Andersen, f. 16.5.32, (AS)



Frk. B. Clausen, f. 3.7.35, (AS)  
Frk. J. S. Kristensen, f. 9.1.51, (KA)  
Fru N. D. Christensen, f. 12.3.22, (AS)  
Frk. G. E. I. Neerup, f. 7.9.24, (AS)  
Fru R. B. Christensen, f. 2.6.30, (KA)  
Frk. E. M. J. Pedersen, f. 13.4.50, (AS)  
Fru O. Hansen, f. 8.6.25, (KA)  
Fru K. Bloch, f. 20.4.48, (AS)

## Distriktstoldkammer 11

Type VIII

Overtoldinspektør (37\*), cand. jur. B. B. Nørregaard (R<sup>1\*</sup>), f. 20.1.02

### Administrationsafdelingen

Toldinspektør (30) B. Klemmed, f. 25.3.14  
Overkontorassistent (18) frk. I. Kürstein,  
f. 13.11.26

### Distriktstoldkontrolafdelingen

Toldinspektør (36) H. Boserup, f. 11.11.15  
Overkontorassistent (17) fru L. N. Gottlieb-  
sen, f. 9.5.23  
Overassistent (0), cand. jur. B. P. M. Tuxen,  
f. 16.10.13

### Proviantsektionen

Toldinspektør (29) H. A. Holm-Hansen, f.  
15.5.01

### Distriktstoldkontrolsektionen

Toldinspektør (29) abf. ....  
Vicotoldinspektør (24/29) R. Foldager,  
f. 11.9.18  
Vicotoldinspektør (25) J. P. R. Rasmussen,  
f. 6.6.17  
Vicotoldinspektør (24) O. von Meyeren  
Bruhn, f. 7.2.23  
Vicotoldinspektør (25) R. V. Rasmussen, f.  
27.7.14  
Vicotoldinspektør (25) N. Børge Hansen, f.  
14.2.17

### Assisterende ledere

Toldpatruljemester (20) V. Damgaard, f.  
12.8.15, ved smuglerikontrollen  
Toldpatruljemester (17) P. T. Hansen, f.  
10.10.01, ved smuglerikontrollen  
Toldpatruljemester (17) S. H. Larsen, f.  
2.2.15, ved smuglerikontrollen  
Toldpatruljemester (17) H. H. L. J. Skoge-  
mann, f. 12.7.15, ved smuglerikontrollen  
Toldpatruljemester (17) E. F. M. Jensen, f.  
26.6.18, ved smuglerikontrollen  
Toldpatruljemester (17) J. A. D. Andersen,  
f. 11.10.18, ved smuglerikontrollen  
Toldpatruljemester (17) H. Hoelgaard, f.  
25.10.20, ved smuglerikontrollen  
Toldpatruljemester (17) C. E. Bryde Han-  
sen, f. 12.5.25, ved smuglerikontrollen

### Holdledere

Overtoldvagtimester (14) J. Dam Sode, f.  
30.10.02, ved kontrollen med rejsende

- Overtoldvagtimester (14) K. J. Pihl, f. 6.1.05,  
indtil videre med særlig tjeneste
- Overtoldvagtimester (14) E. Svendsen, f.  
31.5.25, ved smuglerikontrollen
- Overtoldvagtimester (13) N. K. Mikkelsen,  
f. 31.7.12, ved smuglerikontrollen
- Overtoldvagtimester (14) G. Hvidkjær Jo-  
hannsen, f. 14.6.13, ved smuglerikontrol-  
len
- Overtoldvagtimester (14) K. M. Riis, f.  
22.7.16, ved smuglerikontrollen
- Overtoldvagtimester (13) S. K. Hansen, f.  
8.2.16, ved smuglerikontrollen
- Overtoldvagtimester (13) J. K. Nielsen, f.  
19.1.19, ved smuglerikontrollen
- Overtoldvagtimester (13) K. G. Andersen, f.  
20.7.18, ved smuglerikontrollen
- Overtoldvagtimester (13) K. Clausen, f.  
24.12.23, ved smuglerikontrollen
- Overtoldvagtimester (13) C. Arthur Hansen,  
f. 19.4.21, ved smuglerikontrollen
- Overtoldvagtimester (13) J. P. Pedersen, f.  
3.9.21, ved smuglerikontrollen
- Overtoldvagtimester (13) V. Hansen, f.  
17.4.22, ved smuglerikontrollen
- Overtoldvagtimester (13) C. E. Madsen, f.  
29.5.19, ved smuglerikontrollen
- Overtoldvagtimester (13) I. G. Avnbøl, f.  
20.1.21, ved smuglerikontrollen
- Overtoldvagtimester (13) E. J. Nielsen, f.  
10.9.27, ved smuglerikontrollen
- Overtoldvagtimester (13) H. Jørgensen,  
f. 1.1.21, ved smuglerikontrollen
- Overtoldvagtimester (13) A. Lekdorf, f.  
25.1.21, ved smuglerikontrollen
- Toldvagtimester (10) H. Lund, f. 5.3.27, ved  
smuglerikontrollen
- Toldvagtimester (10) T. G. Christensen, f.  
25.3.29, ved smuglerikontrollen
- Toldvagtimester (10) A. Irmer, f. 8.9.27, ved  
smuglerikontrollen
- Toldvagtimester (10) O. C. B. Thiesen, f.  
5.6.27, ved smuglerikontrollen
- Toldvagtimester (10) S. E. Jørgensen, f.  
13.10.18, ved smuglerikontrollen
- Toldvagtimester (10) A. M. Clausen, f.  
13.8.16, ved smuglerikontrollen
- Toldvagtimester (10) A. Rasmussen, f.  
18.7.18, ved smuglerikontrollen
- Toldvagtimester (10) H. Hussmann, f. 1.8.18,  
ved smuglerikontrollen

## Afgivet til Toldvæsenets Materieldepot

- Overtoldvagtmaster (14) H. Mogensen, f.  
29.3.04  
Overtoldvagtmaster (13) E. W. Larsen, f.  
22.11.16  
Overtoldvagtmaster (13) J. J. Henriksen, f.  
4.12.22

## Udenfor ledelsessystemet

Toldkontrollør (22) V. Frederiksen, f. 14.11.23

## Overtoldassistenter:

- L. H. Nielsen (19), f. 15.9.35  
Fru A. E. Henriksen (17), f. 7.1.35

## Kontorassistenter:

- Frk. E. E. Kjertmann (9), f. 22.3.12  
Fru A. E. Bay (9), f. 3.6.10  
Fru H. L. Nielsen (9), f. 14.12.42  
Frk. L. Gæde (12), f. 25.12.42  
Frk. M. Alexander (12), f. 1.6.21  
Fru H. O. Nielsen (9), f. 28.8.43  
Fru A. I. H. Nilsson (9), f. 22.5.44  
Fru H. B. Borup (7), f. 18.9.44  
Fru H. Gawron (7), f. 20.4.48  
Frk. Y. S. Rasmussen (7), f. 2.2.50, p. p.  
Frk. G.-M. H. Villumsen (7), f. 10.1.51, p. p.

## Kontorfunktionærer:

- Fru I. G. Andersen, f. 1.3.26, (KOF lrm 2)  
Fru E. M. Pedersen, f. 15.1.18, (AS)  
Fru I. Ranild, f. 22.7.28, (AS)  
Fru K. M. Zinglersen, f. 12.8.25, (AS)  
Fru K. E. B. Krog, f. 21.8.45, (AS)

## Toldopsynsmænd:

- |  |      |
|--|------|
| E. W. Schiønnemann, Dragør                     | 720  |
| K. Roager, Slusen                              | 360  |
| H. A. H. Christiansen, Brøndbyvester<br>Strand | 720  |
| P. H. Andersen, Hellerup Lystbåde-<br>havn     | 540  |
| C. L. Rosgaard, Prøvestenen                    | 300  |
| K. Bagge, Rungsted                             | 1200 |
| H. K. Olsen, Vedbæk                            | 720  |
| H. K. W. Houborg, Skovshoved                   | 1200 |
| T. I. Pedersen, Kalveboderne                   | 720  |
| L. R. E. Paarup, Tårnbæk                       | 720  |
| F. B. Sørensen, Prøvestenen                    | 300  |
| J. P. Sørensen, Prøvestenen                    | 300  |
| C. C. Hansen, Slusen                           | 840  |
| E. Poulsen, Prøvestenen                        | 300  |
| F. O. Larsen, Slusen                           | 840  |

## Visitatricer:

- Fru E. Østermann, København
- |      |
|------|
| 4200 |
|------|

Fru B. Østermann, København ..... 4200  
 Fru R. E. Nielsen, DT 5 ..... 1080

## Turnustjenesten

### Toldkontrollører:

J. J. Grau (21), f. 2.1.03  
 H. J. Fosberg (21), f. 28.8.12  
 H. V. Kyrval (21), f. 30.3.17  
 A. G. L. Dall (21), f. 23.7.04  
 E. S. Pedersen (20), f. 11.9.18  
 V. Nielsen (21), f. 22.3.19  
 H. J. Tiedt (21), f. 15.12.18  
 A. Wendelboe Lund (21), f. 1.8.09  
 G. K. Harke (21), f. 1.5.21  
 O. S. Poulsen (21), f. 3.12.21  
 W. M. Nielsen (21), f. 3.4.22  
 M. A. Lauridsen (21), f. 12.12.23  
 S. A. Jensen (21), f. 7.7.24  
 P. E. Ranild (21), f. 12.7.25  
 G. Nedergaard Henriksen (21), f. 3.12.23  
 C. H. Larsen (21), f. 10.10.24  
 P. J. H. Mathisen (21), f. 14.3.26  
 H. E. B. Olsen (21), f. 2.4.26  
 B. Sørensen (21), f. 28.7.24  
 A. Poulsen (21), f. 18.7.10  
 E. Rievers Jensen (21), f. 29.4.26  
 B. W. Brabrand (21), f. 9.6.26  
 K. V. Jørgensen (21), f. 1.6.29  
 H. C. Winther Nielsen (20), f. 8.7.26  
 H. E. Ørsted Petersen (21), f. 28.10.26  
 B. L. Kjær (21), f. 8.3.27  
 B. Knudsen (21), f. 28.9.27  
 P. J. Christensen (21), f. 19.1.27  
 C. H. Nissen (21), f. 5.5.27  
 C. W. Gondolf (21), f. 25.7.28  
 B. P. Bang (21), f. 22.2.29  
 H. A. Jensen (21), f. 6.8.27  
 C.-S. Emanuelsen (21), f. 21.10.27  
 P. Kirkegaard (21), f. 16.6.29  
 L. E. Larsen (21), f. 16.3.30  
 F. Nyeland (21), f. 16.3.28  
 E. E. J. Nieblng (21), f. 30.1.17  
 H. Heine Jensen (21), f. 17.2.29  
 K. Warrer (21), f. 15.9.29  
 E. Kærsgaard Pedersen (21), f. 18.6.30  
 M. Warrer (21), f. 16.7.28  
 S. E. Nielsen (21), f. 18.9.30  
 J. V. Lund (21), f. 21.3.30  
 K. A. Bøjstrup (21), f. 29.1.30  
 K. Lindquist Andersen (21), f. 13.11.31  
 P. E. Lund (21), f. 4.12.31

A. Laustsen (20), f. 31.5.30  
 A. K. Ipsen (20), f. 20.12.31  
 H. O. Hansen (20), f. 13.2.20  
 J. E. Michaelsen (20), f. 23.1.33  
 E. Ask (20), f. 26.7.19  
 K. Beha (20), f. 27.4.33  
 A. A. Christiansen (20), f. 30.3.33  
 B. Sørensen (20), f. 7.1.34

Overtoldassistenter:

F. Nielsen (17), f. 5.3.31  
 Aksel Andersen (17), f. 31.1.26  
 J. B. Nielsen (17), f. 12.2.37  
 O. R. Lefeldt (17), f. 24.3.37  
 H. F. Lichtenberg (17), f. 16.11.34  
 J. Røjgaard (17), f. 13.1.36  
 U. Larsen (17), f. 7.3.36  
 O. B. Hansen (17), f. 29.4.36  
 F. Borup (17), f. 11.7.36  
 R. H. Toft (17), f. 1.10.36  
 P. E. Lassen (17), f. 22.1.37  
 N. F. H. Svendsen (17), f. 15.8.38  
 Frk. A. Press Nielsen (17), f. 17.10.38  
 G. N. Petersen (17), f. 24.4.37  
 E. Moos (17), f. 14.11.36  
 H. Lynge (17), f. 30.4.38  
 O. L. Madsen (17), f. 6.5.38  
 V. R. Nielsen (17), f. 22.5.38  
 J. Frederiksen (17), f. 9.6.38  
 K. Pedersen (17), f. 17.9.38  
 U. Petersen (17), f. 17.10.36  
 S. C. Thiel (17), f. 12.1.37  
 O. E. Nielsen (17), f. 15.6.37  
 S. K. Madsen (17), f. 29.3.39  
 H. T. Arngrimson (17), f. 2.4.39  
 L. Hansen (17), f. 21.5.39  
 T. Brok Hansen (17), f. 5.8.39  
 E. G. Eriksen (17), f. 27.9.28  
 T. M. Schou (17), f. 27.9.25  
 J. Jeppesen (17), f. 17.2.40  
 E. Krogh (17), f. 9.4.31  
 T. T. Carlsen (17), f. 3.11.29  
 N. P. Bendtsen (17), f. 3.3.31  
 T. I. Kliim (17), f. 6.1.39  
 J. Klemmed (17), f. 5.2.41  
 F. L. Hansen (17), f. 2.11.41  
 B. Rasmussen (17), f. 18.12.41  
 R. S. A. Ertner (17), f. 27.5.42  
 K. A. Korsgaard (17), f. 5.11.41  
 A. Nielsen (17), f. 9.3.42  
 T. W. Nielsen (17), f. 17.10.38  
 P. A. Iversen (17), f. 24.5.32

E. Hansen (17), f. 25.1.42  
J. Dalgaard-Jensen (17), f. 11.3.42  
J. Mönnicke (17), f. 28.11.42  
Fru Y. Hansen (17), f. 8.10.42  
Fru H. V. Lundby (17), f. 28.8.42

## Toldassistenter:

Fru T. S. Nielsen (11), f. 3.9.42  
W. C. Pedersen (9), f. 20.12.42  
E. Gravesen (9), f. 31.12.41  
P. S. Hansen (9), f. 22.2.43  
Fru R. Lysholdt (9), f. 28.4.43  
N. H. Landgren (9), f. 19.9.43  
F. S. Jensen (9), f. 24.7.43  
F. R. Mariendal (9), f. 19.12.43  
A. Fahnøe (9), f. 22.2.44  
A. Krog (9), f. 23.6.44  
N. P. Ulbjerg (9), f. 2.8.44  
E. S. Hansen (9), f. 12.8.44  
J. König (9), f. 15.10.44  
J. B. Schultz (9), f. 29.4.45  
Frk. M. T. Jørgensen (9), f. 10.6.44  
Frk. U. Pedersen (9), f. 5.7.44  
F. Bang (9), f. 22.5.34  
O. F. Andersen (9), f. 9.10.44  
E. A. Larsen (9), f. 1.3.45  
L. C. Hansen (9), f. 16.9.45  
J. E. Nielsen (9), f. 20.4.46  
N. J. S. Nielsen (9), f. 6.5.46  
Fru M. Olesen (9), f. 13.12.44  
Fru I. Zimmermann (9), f. 12.4.43  
Fru J. D. Nyegaard (9), f. 17.7.45  
Fru N. Kjær (9), f. 2.4.45  
Fru E. Gross (9), f. 27.11.45  
Fru G. Vittrup (9), f. 25.4.45  
A. F. Nielsen (9), f. 4.5.34  
J. E. Jensen (9), f. 10.8.46  
H. Fenger-Eriksen (9), f. 16.9.45  
Frk. K. S. Bahnsen (9), f. 28.12.45  
J. P. Juhl (9), f. 7.4.46  
F. S. Madsen (9), f. 25.12.46  
K. B. Petersen (9), f. 6.5.47  
P. E. Malling (9), f. 27.6.47  
J. J. H. Kristensen (9), f. 25.1.48  
N. G. Hansen (9), f. 2.5.46  
A. O. Gade (9), f. 29.11.45  
E. K. Kristensen (9), f. 12.9.47  
F. A. Samuelsen (9), f. 28.1.48  
J. B. Jørgensen (9), f. 21.5.48  
E. G. Jepsen (9), f. 9.7.48

## Toldmedhjælpere (2):

Fru J. Mariendal, f. 20.10.46

C. B. Oldvej, f. 28.9.47  
P. A. Skov, f. 13.9.48  
K. B. Kristensen, f. 18.9.48  
R. Steinicke, f. 30.1.49  
H. S. Kikkenborg, f. 9.3.49  
K. E. Nielsen, f. 27.5.49  
K. Hansen, f. 8.6.49  
H. Robdrup, f. 19.8.49  
F. Olesen, f. 29.1.49  
J. K. Hansen, f. 27.2.48  
H. J. Kristensen, f. 5.10.48  
I. B. Nielsen, 13.10.48  
M. H. T. Andreasen, f. 24.11.48  
H. F. Carstensen, f. 1.5.49  
J. J. Midtgaard, f. 6.5.49  
J. Frandsen, f. 13.5.49  
P. A. Sørensen, f. 8.7.49  
I. C. Skytte, f. 29.7.49  
F. P. Jensen, f. 14.8.49  
A. B. Pedersen, f. 25.8.49  
M. Pedersen, f. 10.9.49  
H. P. Christensen, f. 17.9.49  
G. I. Karsbæk, f. 19.9.49  
E. Bank, f. 29.9.49  
H. Luxhøj, f. 13.10.49  
A. Hansen, f. 28.10.49  
E. Cordes, f. 5.12.49  
K. Sørensen, f. 16.1.50  
F. L. Pedersen, f. 20.1.50  
T. A. Daugaard, f. 23.2.50  
H. Rasmussen, f. 26.2.50  
A. Jensen, f. 1.3.50  
T. A. Hoff, f. 19.3.50  
H. T. Jensen, f. 28.3.50  
J. E. Jensen, f. 11.4.50  
K. E. R. Larsen, f. 17.4.50  
B. E. Christensen, f. 18.4.50  
B. A. Andersen, f. 30.4.50  
N. E. Pedersen, f. 16.5.50  
O. T. Kristiansen, f. 17.5.50  
J. Villadsen, f. 20.5.50  
C. P. Andersen, f. 27.5.50  
H. Jensen, f. 18.10.50

Toldelever:

Til tjeneste ved Toldskolen:

E. B. Jørgensen, f. 11.6.49  
R. B. Andersen, f. 5.2.50  
G. Jakobsen, f. 5.5.49  
L. J. K. Eriksen, f. 24.10.49  
K. Boysen, f. 2.6.50  
H. D. Christensen, f. 2.7.50



C. Weisz, f. 9.7.50  
F. A. S. Hansen, f. 21.7.50  
B. B. Møller, f. 17.8.50  
K. H. Kjeldsen, f. 1.9.50  
K. P. Pedersen, f. 9.9.50  
H. Melgård, f. 8.10.50  
T. C. Thomsen, f. 10.10.50  
T. U. Gribsholt, f. 18.10.50  
P. D. Jørgensen, f. 18.10.50  
Frk. A.-M. Munch, f. 4.11.50  
J. O. Mathiesen, f. 23.11.50  
V. Rønsch, f. 31.12.50  
P. H. Pedersen, f. 15.1.51  
A. B. Olesen, f. 16.1.51  
J. P. A. Harritsø, f. 19.1.51  
J. Fournaise, f. 24.1.51  
J. A. Skallebæk, f. 3.2.51  
Frk. M. Børresen, f. 6.2.51  
K. V. Jensen, f. 9.2.51  
S. F. Roland, f. 9.2.51  
B. H. Hansen, f. 10.2.51  
A. E. Jacobsen, f. 11.2.51  
K. Korup, f. 8.3.51  
L. Harring, f. 25.3.51  
B. O. D. Rath, f. 10.4.51  
F. Jørgensen, f. 19.4.51  
F. K. Nielsen, f. 22.4.51  
B. K. Andersen, f. 6.5.51  
C.-J. Ottosson, f. 21.7.51  
G. Kristensen, f. 9.8.51  
J. E. H. Bech, f. 1.9.51  
A. D. Sørensen, f. 11.9.51  
E. Korsgaard, f. 18.9.51  
E. T. Andersen, f. 9.11.51

## Toldvagtmedlemmer (10):

C. J. Lund, f. 5.5.05  
K. L. Torp, f. 12.2.05  
K. S. Lindbo, f. 2.3.03  
P. L. Lind, f. 9.7.06  
H. L. Jensen, f. 20.6.22  
H. A. Høegh, f. 6.11.07  
H. J. Nielsen, f. 26.11.29  
W. Jensen, f. 28.7.30  
N. P. Larsen, f. 14.10.04  
K. H. Jensen, f. 26.2.05  
C. S. Pedersen, f. 5.1.14  
A. H. R. Lindemose, f. 28.4.14  
F. H. Nielsen, f. 30.3.28  
H. N. O. Ohlsson, f. 29.3.11  
B. C. E. Dehlens, f. 20.4.28  
E. M. J. Christiansen, f. 27.11.15

H. N. Jensen, f. 20.8.28  
 S. E. Meyer, f. 16.7.26  
 B. Rasmussen, f. 20.12.08  
 L. C. Hansen, f. 30.1.23  
 J. E. Munkholm, f. 13.12.32  
 H. E. Andersen, f. 6.7.11  
 F. C. Handsdal, f. 29.4.31  
 V. E. Christensen, f. 2.11.29  
 O. E. A. Brandt, f. 9.3.08  
 F. E. Andersen, f. 29.8.22  
 T. B. Engstrup, f. 10.10.29  
 S. G. C. Andersen, f. 5.11.17  
 F. G. Larsen, f. 15.2.31  
 J. G. Nielsen, f. 1.10.26  
 B. E. Nielsen, f. 10.12.27  
 J. G. Pedersen, f. 2.3.31  
 J. A. W. Jessen, f. 19.11.23  
 P. F. Jensen, f. 23.5.34  
 E. Henninge, f. 21.12.23  
 A. K. Jensen, f. 25.9.21  
 A. Jessen Jensen, f. 29.11.10  
 N. F. A. Jungersen, f. 24.9.13  
 K. A. S. Jørgensen, f. 4.3.13  
 P. Just Pedersen, f. 10.9.19  
 C. Kristoffersen, f. 7.11.21  
 E. Nielsen, f. 11.7.34  
 K. V. Andersen, f. 8.5.24  
 Tage Christensen, f. 6.12.19  
 S. A. M. Vinther, f. 25.12.29  
 M. L. Hausted, f. 3.1.14  
 C. B. Gram, f. 3.10.21  
 V. F. N. Knudsen, f. 9.4.27  
 C. T. Christensen, f. 22.5.27  
 K. V. Petersen, f. 26.3.33  
 M. C. R. Toft, f. 26.9.20  
 S. A. E. Nyling, f. 15.6.33  
 J. P. Rasmussen, f. 25.8.25  
 E. K. P. Hansen, f. 20.7.34  
 E. A. Larsen, f. 26.12.25  
 D. J. Lundbøl, f. 13.8.34  
 M. P. Christensen, f. 20.12.29  
 I. L. Jørgensen, f. 15.8.30  
**Toldbetjentformænd:**  
 B. A. Christensen (8), f. 19.9.07  
 C. H. O. Rigtrup (8), f. 14.7.05  
 V. L. Jensen (8), f. 15.1.04  
 A. Høst (8), f. 4.1.31  
 B. M. Jørgensen (8), f. 13.1.28  
 A. Petersen (8), f. 2.11.27  
 G. Alstrup (8), f. 7.1.31  
 E. A. P. Jørgensen (8), f. 5.3.23

V. J. Roos (8), f. 21.3.25  
C. Ø. Bundgaard (8), f. 11.9.29  
K. J. Westergaard (9), f. 15.2.31  
J. F. Lundgreen (8), f. 16.12.28  
H. Braae (8), f. 27.4.30  
E. Farver (9), f. 13.7.33  
J. Nygaard Andersen (8), f. 17.8.30  
P. K. Hagensen (8), f. 30.12.30  
O. A. Kirkegaard (8), f. 29.4.36  
O. K. Pedersen (8), f. 5.2.28  
F. Wodschow (8), f. 9.4.32  
J. Jezewski (8), f. 9.10.33  
T. Bjerregaard (8), f. 5.11.29  
H. C. P. Hansen (8), f. 25.10.32  
B. H. Kristensen (8), f. 5.1.35  
J. E. Nyegaard (8), f. 29.4.32  
V. V. Sørensen (8), f. 3.6.33  
O. E. Henriksen (9), f. 2.1.30  
W. E. Rasmussen (8), f. 3.4.29  
J. N. Thygesen (8), f. 10.2.34  
J. H. Hansen (8), f. 18.1.25  
J. A. C. Nielsen (8), f. 19.5.32  
J. B. Jørgensen (8), f. 15.10.32  
J. K. Sørensen (8), f. 17.3.29  
B. S. Jensen (8), f. 12.2.18  
J. Hansen (8), f. 2.5.23  
J. P. Nicolaisen (8), f. 15.8.31  
H. C. N. Petersen (9), f. 29.12.27  
K. E. Kronstedt (8), f. 23.6.30  
M. Simonsen (7), f. 4.2.09  
B. B. B. Nielsen (7), f. 2.6.36  
E. E. Simonsen (7), f. 20.1.31  
P. Nielsen (7), f. 25.1.36  
K. G. Nielsen (7), f. 20.12.33  
S. C. Egballe (7), f. 17.8.31  
H. Jensen (7), f. 6.12.32  
M. Østermann (7), f. 20.7.34  
E. J. Nielsen (7), f. 29.7.33  
K. U. Lundsteen (7), f. 24.1.33  
L. Kristiansen (7), f. 29.4.33  
S. E. Blædel-Hastrup (7), f. 19.12.30  
I. Henriksen (7), f. 18.11.34  
P. Grundahl (7), f. 3.1.35  
B. L. Dall (7), f. 31.1.32  
A. E. Hermansen (7), f. 7.5.34  
H. Jensen (7), f. 2.5.35  
P. A. Olsen (7), f. 28.12.31  
J. B. Lindberg (7), f. 14.8.32  
I. R. Kolster (7), f. 3.10.32  
T. E. Jensen (7), f. 10.12.30  
J. Blaaberg (7), f. 4.12.35

- J. Andersen (7), f. 7.6.32  
 H. I. Mathiasen (7), f. 9.4.38  
 J. H. Mortensen (7), f. 16.7.33  
 B. R. Roer (7), f. 18.7.34  
 E. Pedersen (7), f. 13.11.34  
 E. Præstegaard (7), f. 19.2.36  
 J. Elbo (7), f. 12.5.31  
 K. Thomsen (7), f. 24.12.39  
 R. Dyndegaard (7), f. 7.7.33  
 J. R. Hammer (7), f. 2.1.33  
 R. F. Siewertsen (7), f. 15.12.35  
 A. S. Hansen (7), f. 26.4.37  
 J. Viborg (7), f. 16.11.33  
 W. Petersen (7), f. 12.7.33  
 A. Christiansen (7), f. 3.2.32  
 K. J. Henriksen (7), f. 21.7.35  
 J. P. Frandsen (7), f. 5.5.32  
 F. Andersen (7), f. 23.10.32  
 F. J. Henriksen (7), f. 14.12.33  
 A. Sjørring-Nielsen (7), f. 17.6.29
- Overtoldbetjente (5):
- K. A. Petersen, f. 3.2.04  
 K. A. Sørensen, f. 22.11.03  
 P. A. Clausen, f. 27.3.07  
 G. M. Pedersen, f. 7.8.02  
 A. O. Pedersen, f. 1.8.07  
 T. Dreyer, f. 8.9.08  
 H. V. Michelsen, f. 3.11.07  
 A. H. Skjøtt, f. 28.3.05  
 H. A. Andersen, f. 2.4.08  
 A. R. Kjærulf, f. 25.3.08  
 J. Larsen, f. 6.2.08  
 O. H. Nielsen, f. 24.4.15  
 H. F. T. Nielsen, f. 18.5.03  
 H. A. Ilm, f. 11.12.14  
 T. G. L. Jørgensen, f. 3.1.13  
 F. H. Kristensen, f. 13.7.11  
 S. E. Rasmussen, f. 1.9.09  
 P. V. P. Schneider, f. 16.6.18  
 K. Kristensen, f. 27.9.10  
 J. Kürstein, f. 3.11.22  
 E. G. Petersen, f. 3.12.06  
 E. C. Jensen, f. 20.7.08  
 J. M. Andresen, f. 23.3.25  
 H. L. Andersen, f. 26.12.23  
 J. L. Hansen, f. 20.6.36  
 P. A. Rasmussen, f. 5.1.35  
 P. J. Pedersen, f. 10.3.35  
 D. I. Steinsøe, f. 31.12.36  
 B. Larsen, f. 21.11.36  
 P. E. Jensen, f. 29.7.38

S. E. Bjørkmann, f. 29.7.40  
E. Jørgensen, f. 9.8.31  
T. Holm, f. 29.5.33  
H. H. Jensen, f. 27.3.38  
A. K. Høgh, f. 11.9.38  
E. P. Petersen, f. 17.10.39  
O. H. Simonsen, f. 27.5.31  
J. M. Jørgensen, f. 5.10.35  
A. B. Jensen, f. 1.4.37  
F. M. Olsen, f. 9.1.36  
K. E. Ebdrup, f. 22.8.37  
P. B. Kristensen, f. 22.11.33  
E. Christensen, f. 23.2.37  
F. H. Pedersen, f. 2.5.37  
H. M. Frank, f. 28.9.40  
O. Pilegaard, f. 18.1.35  
P. J. Eriksen, f. 24.11.35  
F. E. Jensen, f. 31.12.35  
J. Kejser, f. 27.7.38  
H. L. Jensen, f. 19.10.34  
H. E. Sørensen, f. 1.7.36  
S. Troest, f. 12.1.38  
P. E. Heggelund, f. 28.1.36  
S. Leyni, f. 1.3.40  
K. H. Pedersen, f. 8.12.37  
F. A. Mogensen, f. 16.8.35  
C. Dahl, f. 22.11.35  
S. Larsen, f. 3.4.37  
E. Rasmussen, f. 1.9.37  
H. Pedersen, f. 12.4.38  
E. Bruun, f. 21.6.41  
F. Johansen, f. 28.4.40  
I. F. Nielsen, f. 24.12.41  
R. P. Nielsen, f. 5.11.42  
P. K. Jensen, f. 5.9.35  
C. B. Nielsen, f. 1.1.37  
N. J. Pedersen, f. 16.12.38  
C. B. O. Hansen, f. 29.9.39  
T. C. Christiansen, f. 13.4.37  
V. A. Hansen, f. 10.2.40  
O. L. Andersen, f. 11.7.39  
E. Krogh, f. 6.7.35  
H. J. H. Christensen, f. 10.2.36  
P. Østermann, f. 27.4.38  
V. A. Nissen, f. 4.11.40  
M. Ø. Madsen, f. 28.4.36  
D. C. Sode, f. 20.2.39  
B. V. Skaaning, f. 5.2.40  
B. Thomsen, f. 1.8.40  
I. S. Holst, f. 16.7.41  
K. Jespersen, f. 8.7.31

R. W. Andersen, f. 14.3.36

Toldbetjente:

- P. E. Jacobsen (3), f. 15.7.41  
 T. Frederikson (3), f. 28.8.42  
 B. V. E. Petersen (3), f. 30.7.40  
 O. O. Poulsen (3), f. 5.4.42  
 L. L. K. Nielsen (3), f. 10.10.38  
 G. Sørensen (3), f. 4.7.39  
 H. E. Jessen (3), f. 10.8.41  
 K. Christensen (3), f. 5.7.42  
 B. B. Larsen (3), f. 19.1.43  
 J. A. Hansen (3), f. 30.12.43  
 K. Petersen (3), f. 10.11.39  
 O. Halvorsen (3), f. 28.9.37  
 J. E. Mortensen (3), f. 23.12.36  
 J. B. Balslev (3), f. 11.12.39  
 J. Nielsen (3), f. 8.5.41  
 H. M. Petersen (3), f. 8.8.42  
 O. Folte (3), f. 3.9.42  
 K. A. Christensen (3), f. 27.11.43  
 U. E. Marquardsen (3), f. 16.7.41  
 G. F. Hansen (3), f. 6.2.39  
 P. H. Hansen (3), f. 27.7.40  
 N. J. P. Jensen (3), f. 8.8.41  
 K. Flindt (3), f. 21.5.43  
 P. E. S. Sørensen (3), f. 5.7.44  
 H. Mortensen (3), f. 13.2.36  
 A. K. Raschkewitz (3), f. 9.8.37  
 B. M. Hansen (3), f. 3.4.37  
 B. K. Henriksen (3), f. 5.7.37  
 E. Nørby (3), f. 16.7.39  
 P. K. Ø. Christiansen (3), f. 20.3.40  
 G. Madsen (3), f. 27.4.40  
 L. Bertelsen (3), f. 2.7.40  
 A. Pedersen (3), f. 25.9.43  
 L. Svane (3), f. 13.5.45  
 J. P. Nicolaisen (3), f. 5.5.37  
 F. D. Petersen (3), f. 25.10.38  
 K. Apitz (3), f. 7.4.44  
 H. V. Olesen (3), f. 10.10.40  
 N. P. Hansen (3), f. 21.3.40  
 C. Clausen (3), f. 1.1.43  
 E. R. Rasmussen (3), f. 11.9.44  
 T. A. Hasbjørn (3), f. 17.2.42  
 K. Jensen (3), f. 12.1.43  
 J.-J. Engelsted (3), f. 23.6.44  
 B. A. Pedersen (3), f. 25.2.45  
 P. A. Helholt (3), f. 18.2.40  
 B. B. Rasmussen (3), f. 27.10.40  
 J. Larsen (3), f. 9.7.41  
 B. G. K. H. Adstofte (3), f. 11.9.41

J. O. Andersen (3), f. 4.3.42  
J. Sigsgaard (3), f. 29.11.43  
E. P. Christensen (3), f. 23.4.41  
B. P. Larsen (3), f. 13.7.45  
J. Clausen (3), f. 29.6.46  
B. Fabricius (3), f. 7.9.39  
H.-P. Hansen (3), f. 24.6.41  
E. B. Nielsen (3), f. 30.10.43  
M. A. Grønkjær (3), f. 2.12.35  
P. J. Spurr (3), f. 16.11.41  
J. F. Madsen (3), f. 2.6.43  
P. A. A. Snitgaard (3), f. 18.9.43  
J. Klos (3), f. 11.11.38  
J. Bakkensen (3), f. 29.3.40  
H. A. Røn (3), f. 13.8.40  
J. K. Andersen (3), f. 29.11.42  
J. Kurdahl (3), f. 21.6.43  
L. Marcussen (3), f. 16.7.43  
E. T. Hansen (3), f. 19.11.44  
A. Bach (3), f. 2.9.45  
H. Matthiesen (3), f. 3.6.38  
L. Rasmussen (3), f. 20.12.41  
F. S. Larsen (3), f. 12.8.42  
G. M. Johansen (3), f. 27.3.43  
C. U. Christensen (3), f. 29.3.45  
J. Sigurdsson (3), f. 19.6.45  
O. Nielsen (3), f. 30.7.40  
B. K. Nielsen (3), f. 10.10.40  
L. A. Lauritzen (3), f. 28.9.42  
K. J. P. Christensen (3), f. 12.5.45  
G. S. Nielsen (3), f. 24.8.45  
P. Elnef (3), f. 18.11.45  
O. K. Villadsen (3), f. 13.12.45  
I. B. Andersen (3), f. 7.2.46  
A. O. Christensen (3), f. 24.2.42  
E. Kanding (3), f. 14.12.42  
L. Olsson (3), f. 17.3.43  
K. I. Andersen (3), f. 26.10.43  
M. Randrup (3), f. 7.8.44  
K. Jensen (3), f. 16.1.43  
J. Jensen (3), f. 15.12.43  
H. C. Nielsen (3), f. 11.2.44  
F. K. Jensen (3), f. 21.2.42  
K. Knudsen (3), f. 26.5.43  
H. J. Christensen (3), f. 8.3.44  
T. R. Kuhlmann (3), f. 24.3.44  
J. T. Andersen (3), f. 26.4.44  
B. Nielsen (3), f. 2.12.44  
P. G. Madsen (3), f. 5.1.45  
B. C. Hansen (3), f. 12.3.45  
H. Kristensen (3), f. 14.3.45

B.-O. L. Pihl (3), f. 28.1.46  
 F. G. Kristiansen (3), f. 7.12.46  
 H. C. F. Fabricius (3), f. 7.3.47  
 H. L. Nielsen (3), f. 3.12.40  
 O. Overgaard (3), f. 8.1.41  
 H. A. Nissen (3), f. 22.8.44  
 H. Flyman (3), f. 26.11.44  
 F. Troest (3), f. 19.7.45  
 M. Skovbjerg (3), f. 11.10.45  
 P. F. Schrader (2), f. 15.4.46, p. p.  
 H. C. K. Sode (3), f. 16.5.46  
 K. E. P. Nielsen (3), f. 19.5.46  
 E. L. Seemann (2), f. 27.10.45, p. p.  
 P. Jørgensen (2), f. 4.3.44, p. p.  
 H. M. Kulke (2), f. 2.8.47, p. p.  
 E. Jørgensen (2), f. 17.7.41, p. p.  
 N. O. F. Gade (2), f. 8.10.44, p. p.  
 P. C. Wollerup (2), f. 20.10.43, p. p.  
 E. Thomsen (2), f. 23.7.47, p. p.  
 P. Hansen (2), f. 7.3.46, p. p.  
 B. F. Kiszka (2), f. 4.2.49, p. p.  
 L. A. Rasmussen (2), f. 1.6.46, p. p.  
 O. Valther (2), f. 14.4.49, p. p.  
 J. N. Hansen (2), f. 19.3.47, p. p.  
 B. Severinsen (2), f. 26.2.44, p. p.  
 P. U. Platz (2), f. 7.5.45, p. p.  
 J. Edelsten (2), f. 9.9.46, p. p.  
 J. A. Jensen (2), f. 9.4.44, p. p.  
 F. E. Albertsen (2), f. 12.12.44, p. p.  
 T. H. Andersen (2), f. 3.9.46, p. p.  
 E. K. Poulsen (2), f. 8.7.42, p. p.  
 J. H. Jensen (2), f. 18.11.45, p. p.  
 L. B. Hansen (2), f. 16.8.47, p. p.  
 S. G. Hansen (2), f. 18.12.46, p. p.  
 H. C. Vestergaard (2), f. 16.8.47, p. p.  
 S. Bilde (2), f. 15.7.47, p. p.  
 S. Mørk (2), f. 14.1.46, p. p.  
 H. Pedersen (2), f. 3.9.47, p. p.

## Kontorlærlinge:

Frk. A. Jensen, f. 2.2.51  
 Frk. S. A. B. Christiansen, f. 23.3.50  
 Frk. E.-M. V. Madsen, f. 10.6.50  
 Frk. L. Tranto, f. 12.7.50  
 Frk. L. Laursen, f. 14.10.50  
 Frk. M. M. Nielsen, f. 24.10.50  
 Frk. E. J. Pedersen, f. 16.12.50  
 Frk. Y. M. Mogensen, f. 29.5.51  
 Frk. L. A. Jensen, f. 3.6.51  
 Frk. J. E. Ellingsen, f. 14.7.51  
 Frk. E. Krag-Christensen, f. 30.8.51  
 Frk. E. I. S. Petersen, f. 31.8.51



Frk. E. J. Johnsson, f. 22.9.51  
Frk. I. Kristiansen, f. 6.10.51  
Frk. K. A. Morsing, f. 12.2.52  
Frk. S. H. Hansen, f. 28.2.52  
Frk. M.-B. W. Nielsen, f. 5.6.52  
Frk. M.-M. B. Pedersen, f. 14.7.52  
Frk. K. Spajic, f. 11.2.53  
Frk. M. B. Skov, f. 30.8.50  
Frk. M. Tesby, f. 19.12.50  
Frk. H. M. Thomsen, f. 18.2.52  
Frk. N. A. Larsen, f. 25.6.51  
Frk. I. Johansson, f. 10.8.51  
Frk. I. Nielsen, f. 14.9.51  
Frk. B. Schou, f. 2.11.51  
Frk. B. Ammonsens, f. 21.12.51  
Frk. S. Hansen, f. 4.1.52  
Frk. B. P. Steckel, f. 27.1.52  
Frk. A. R. Hansen, f. 22.3.52  
Frk. J. B. I. Larsen, f. 27.3.52  
Frk. L. M. Kiær, f. 27.4.52  
Frk. V. D. Christensen, f. 14.6.52  
Frk. I.-L. Hansen, f. 18.6.52  
Frk. A. M. Hansen, f. 26.6.52  
Frk. L. T. Jensen, f. 17.10.52  
Frk. A. Jørgensen, f. 23.12.52  
Frk. K. R. Jensen, f. 14.1.53  
Frk. S. Hansen, f. 19.1.53  
Frk. S. D. Nielsen, f. 26.1.53  
Frk. A. E. Bjerregaard, f. 22.7.53  
Frk. U. M. Filholm, f. 11.11.53  
Frk. S. Andersen, f. 9.9.51  
Frk. J. L. Hansen, f. 21.10.53  
Frk. A. Sørensen, f. 8.11.52  
Frk. M. O. Hansen, f. 11.1.53  
Frk. S. L. Hansen, f. 11.3.53  
Frk. B. Hedemann, f. 11.4.53  
Frk. K. Petersen, f. 22.4.53  
Frk. A. Larsen, f. 3.6.53  
Frk. I. B. Olsen, f. 27.6.53  
Frk. J. E. Schultz, f. 22.9.53  
Frk. D. Broholm, f. 25.10.53  
Frk. N. M. Dehlendorff, f. 17.11.53  
Frk. B. Eriksen, f. 22.1.54  
Frk. S. Jensen, f. 6.5.54  
Frk. V. Jelbo, f. 28.5.54  
Frk. A. S. Munch, f. 22.9.54  
Frk. H. Jensen, f. 21.2.52  
Frk. B. Simonsen, f. 1.8.52

## **Esbjerg Distriktstoldkammer**

Type I

Distriktstoldchef (37), cand. jur. Otto Jørgensen (R<sup>1\*</sup>), f. 28.12.05

### **Administrationsafdelingen**

Toldinspektør (34) V. J. K. Andresen, f. 19.6.18

Overkontorassistent (17) frk. E. Pedersen, f. 18.1.24

*Restance- og inkassosektionen*

Vicetoldinspektør (24) A. Backs, f. 19.11.29

### **Ekspeditionsafdelingen**

Toldinspektør (29) H. E. H. Wexel, f. 31.3.19

Overassistent (0) C. F. Thomsen, f. 4.12.16

*Toldbehandlingssektionen*

Vicetoldinspektør (24) abf. ....

Toldkontrollør (21/24) B. Bundgaard Nielsen, f. 26.2.15

### **Distriktskontrolafdelingen**

Toldinspektør (34) J. A. J. Rasmussen, f. 30.12.10

Vicetoldinspektør (27) C. P. J. Mortensen, f. 13.10.03

*Assisterende ledere*

Toldpatruljemester (17) N. A. Sørensen, f. 19.2.17, ved smuglerikontrollen

Toldpatruljemester (17) N. K. Larsen, f. 6.6.16, ved godskontrollen

Overtoldvagtimester (14) H. Jensen, f. 1.7.21, ved smuglerikontrollen

*Holdledere*

Overtoldvagtimester (13) O. G. Sørensen, f. 12.3.26, ved smuglerikontrollen

Overtoldvagtimester (13) T. H. Kristensen, f. 26.11.22, ved godskontrollen

Overtoldvagtimester (14) W. Langelund, f. 24.7.26, ved smuglerikontrollen

Overtoldvagtimester (13) L. C. Jensen, f. 8.3.16, ved smuglerikontrollen

Toldvagtimester (10) E. Rasmussen, f. 28.9.27, ved smuglerikontrollen

### **Virksomhedskontrolafdelingen**

Toldinspektør (34) A. C. S. Nissen, f. 7.2.16

*Kontrolstyringen*

Vicetoldinspektør (24) H. A. Muff, f. 27.12.24

**Kontrolsektionerne**

Vicetoldinspektør (24) E. Heide, f. 17.5.26

Vicetoldinspektør (24) E. Krog, f. 18.12.27

Vicetoldinspektør (24) K. Due Madsen,  
f. 13.8.27

**Toldekspeditioner**

Toldforvalter (24) A. Kajser Christensen  
i Ribe, f. 26.3.04

**Udenfor ledelsessystemet****Toldkontrollører:**

A. Andersen (21), f. 15.5.03

N. T. A. Nielsen (22), f. 21.10.08

P. E. J. Thidemann (21), f. 12.6.09

V. J. Kristensen (21), f. 13.1.30

H. O. Svarrer (21), f. 11.4.31

N. H. Vesterbæk (21), f. 6.11.31

V. Warrer (21), f. 31.3.31

M. P. Raunsø (20), f. 11.1.34

B. R. Christensen (20), f. 31.5.32

**Overtoldassistenter:**

H. H. Ibsen (17), f. 14.9.32

G. B. Kodal (17), f. 10.1.32

K. W. Thygesen (17), f. 3.3.35

K. Beck (17), f. 5.10.35

E. H. Duus (17), f. 19.10.36

O. H. Jensen (19), f. 8.5.38

F. D. Hansen (17), f. 4.12.39

H. J. J. Sørensen (17), f. 14.3.40

Fru A. Madsen (17), f. 23.12.41

P. J. Øhle (17), f. 5.8.42

**Toldassistenter:**

H. G. Waldhauer (11), f. 7.4.43

K. E. V. Mørup (9), f. 3.11.42

M. Hansen (9), f. 23.10.43

B. Johansen (9), f. 9.3.45

Fru J. H. Johansen (9), f. 25.9.45

T. F. Buch (9), f. 19.10.44

S. A. Christensen (9), f. 2.9.46

L. M. Jensen (9), f. 26.11.46

C. Nielsen (9), f. 27.1.47

E. E. Jensen (9), f. 22.3.47

Fru J. Starup (9), f. 6.4.47

N. E. Møller (9), f. 1.1.48

C. F. Nielsen (9), f. 10.11.48

**Toldmedhjælpere (2):**

W. Boch, f. 2.2.49

P. Heftdal, f. 7.10.49

**Toldelever:**

J. J. Skov, f. 18.4.52

P. Kristiansen, f. 27.11.51

M. S. Jensen, f. 29.4.52  
K. B. Skjoldborg, f. 30.3.50  
V. Christensen, f. 18.7.52  
C. L. S. Jensen, f. 25.11.51  
E. V. Sindahl, f. 20.10.51  
J. Madsen, f. 13.8.53

Toldvagtimestre (10):

S. Karlsen, f. 15.12.20  
M. P. Nielsen, f. 21.6.06

Toldbetjentformænd:

S. A. Nielsen (9), f. 28.2.31  
O. S. Altofte (8), f. 9.11.30  
P. E. Jensen (7), f. 11.1.29  
V. K. Andreassen (7), f. 6.9.33  
G. E. Lassen (7), f. 16.8.28  
J. Bang (7), f. 9.12.31  
E. Madsen (7), f. 8.9.33  
S. E. Nielsen (7), f. 23.10.31

Overtoldbetjente (5):

I. S. Ibsen, f. 25.1.34  
S. Holt, f. 28.11.33  
G. G. Harbo, f. 20.8.34  
B. Andresen, f. 28.10.30  
K. S. Sørensen, f. 2.10.36  
E. W. Nielsen, f. 21.1.25  
P. Lilleør, f. 1.4.37  
H. K. H. Jensen, f. 8.7.36  
J. Sørensen, f. 23.7.37  
I. Jensen, f. 24.11.36  
P. L. B. Jepsen, f. 19.5.38  
C. P. Nielsen, f. 17.3.37  
P. Fabricius, f. 27.2.38  
K. L. Jensen, f. 2.2.33  
B. M. Fallesen, f. 6.1.41  
B. M. Hansen, f. 11.2.39  
A. Petersen, f. 26.4.40  
N. F. Bangsholt, f. 21.10.41  
T. von Qualen, f. 11.9.41

Toldbetjente:

K. E. Henriksen (3), f. 14.4.36  
E. B. Jensen (3), f. 18.8.38  
E. T. Nielsen (3), f. 14.2.41  
H. Sørensen (3), f. 9.4.44  
S. Frederiksen (3), f. 10.3.44  
L. Pedersen (3), f. 13.4.43

Kontorassistenter:

Frk. E. K. Harms (12), f. 25.4.08  
Fru K. Pedersen (9), f. 13.3.36  
Fru J. Nissen (9), f. 3.5.42  
Fru I. Christiansen (9), f. 9.12.42  
Fru G. M. Jensen (12), f. 6.4.43

Fru U. M. Thomsen (7), f. 29.5.44

Frk. J. List (7), f. 13.2.48

Frk. B. Thomsen (7), f. 9.3.48

Kontorfunktionærer:

J. R. Madsen, f. 20.1.27, (AS)

Fru K. M. Thomsen, f. 21.2.20, (AS)

Fru D. L. S. Sørensen, f. 31.1.17, (AS)

Frk. R. E. Trip, f. 25.9.45, (KA)

Fru G. M. D. Jensen, f. 16.12.19, (AS)

Fru A.-M. M. Jensen, f. 28.6.48, (KA)

Fru J. S. Larsen, f. 23.11.46, (AS)

Fru I. S. Pedersen, f. 16.2.45, (AS)

Frk. A. Terkildsen, f. 19.1.46, (AS)

Frk. A. T. Jacobsen, f. 1.8.46, (AS)

Fru H. Jensen, f. 7.7.43, (AS)

Fru J. V. Ottosen, f. 23.5.45, (AS)

Fru D. H. Bergmann, f. 27.7.45, (KA)

Fru K. M. Bech, f. 30.12.46, (KA)

Fru E. H. Ager, f. 16.1.47, (AS)

Fru J. J. Christensen, f. 30.12.45, (AS)

Frk. I. Olander, f. 28.1.47, (AS)

Frk. E. Pedersen, f. 29.11.48, (AS)

Fru A. C. Skelmose, f. 11.6.47, (AS)

Frk. I. L. B. Hansen, f. 15.5.48, (AS)

Fru J. Frich, f. 23.4.28, (KOF lrm 2)

Fru K. B. Doxrud, f. 4.11.49, (AS)

Frk. H. D. Nielsen, f. 13.12.49, (AS)

Fru L. Thrane, f. 27.12.29, (KA)

Frk. T. F. Christensen, f. 29.11.46, (AS)

Frk. H. Fischer, f. 29.4.49, (AS)

Frk. M. L. Sørensen, f. 10.5.50, (AS)

Fru S. Pedersen, f. 4.3.47, (AS)

Kontorlærlinge:

Frk. G. Urhøj, f. 29.11.50

Frk. U. Ravn, f. 7.3.51

Frk. K. Gydesen, f. 15.6.52

Frk. A. S. Sørensen, f. 7.3.53

Frk. L. Bach, f. 22.3.53

Frk. M. Bach, f. 22.3.53

Toldopsynsmænd:

G. A. Gjørding, Roborghus ..... 500

K. J. Eriksen, Vester Vedsted ..... 600

P. W. Hansen, Manø ..... 360

J. B. M. Christensen, Havervad ..... 360

H. V. Pedersen, Vilslev ..... 360

H. Pedersen, Nymindesgab ..... 600

A. E. Lauridsen, Ho ..... 540

K. Harborg, Vejrs ..... 540

G. Pedersen, Skallingen ..... 720

V. Fischer, Fanø ..... 720

Visitatrice fru A. L. Hansen ..... 360

## **Fredericia**

### **Distriktstoldkammer**

Type II

Distriktstoldchef (36\*) W. Mikkelsen, f. 27.3.11

#### **Administrationsafdelingen**

Toldinspektør (29) A. P. Aaskov, f. 15.3.25  
Overkontorassistent (17) frk. K. Mortensen,  
f. 2.7.25

Overkontorassistent (17) frk. G. T. Sonnichsen, f. 15.8.18

#### *Restance- og inkassosektionen*

Vicetoldinspektør (25) S. B. Hindrup,  
f. 21.8.07

#### **Ekspeditionsafdelingen**

Toldinspektør (34) P. E. Jensen, f. 29.9.15

#### **Underafdelingen for ekspedition**

Overtoldvagtimester (14) C. H. Christensen,  
f. 29.11.19, ved toldbehandling

#### **Underafdelingen for distriktskontrol**

Vicetoldinspektør (24) P. F. Mikkelsen, f.  
18.3.25

#### Assisterende leder

Toldpatruljemester (17) K. K. Olsen, f.  
30.1.21, ved godskontrollen

#### Holdledere

Overtoldvagtimester (13) K. A. Holm, f.  
7.6.16, ved smuglerikontrollen

Overtoldvagtimester (13) S. E. Dons, f.  
21.4.18, ved smuglerikontrollen

Overtoldvagtimester (13) S. P. Juhl, f.  
13.6.21, ved smuglerikontrollen

#### **Virksomhedskontrolafdelingen**

Toldinspektør (30) J. J. Bønneland, f. 4.4.19

#### *Kontrolsektionerne*

Vicetoldinspektør (25) S. Nygaard Christensen, f. 5.4.12

Vicetoldinspektør (25) B. A. Thiesen,  
f. 22.8.15

#### **Udenfor ledelsessystemet**

#### Toldkontrollører:

B. Iversen (22), f. 16.3.16

C. V. Horstmann Sørensen (21), f. 8.10.18

J. C. J. Mortensen (21), f. 7.9.23

H. K. Nissen (21), f. 11.12.27

V. Grønborg (21), f. 16.12.28

P. E. Jepsen (21), f. 12.8.29

## Overtoldassistenter:

- P. C. Iversen (17), f. 1.10.22
- K. C. Hansen (17), f. 10.10.35
- N. H. P. Bommerholdt (17), f. 1.7.38
- H. C. T. Sørensen (17), f. 17.2.36
- N. B. Tackmann (17), f. 26.3.38
- J. A. Magnussen (17), f. 6.6.38
- P. Deleuran (17), f. 16.11.38
- C. Hansen (17), f. 18.8.38
- K. W. Brylling (17), f. 12.8.42

## Toldassistenter:

- Fru B. B. Christiansen (9), f. 20.8.43
- T. F. B. Pedersen (9), f. 20.9.42
- E. W. Nielsen (11), f. 13.1.44
- Fru L. Kragh-Hansen (9), f. 21.5.44
- F. Petersen (9), f. 9.3.44
- E. N. Jensen (9), f. 8.9.44

## Toldmedhjælper (2) B. Iversen, f. 30.3.49

## Toldelever:

- P. E. Worsøe, f. 7.9.52
- P. E. N. Bramsen, f. 7.2.52
- S. I. Carlsen, f. 18.4.52
- Frk. K. E. Jessing, f. 13.11.53
- H. Nielsen, f. 2.11.49
- R. D. Thomsen, f. 6.9.52

## Toldvagtimestre (10):

- E. J. Bendtsen, f. 29.9.11
- N. D. Jakobsen, f. 4.12.23
- S. A. Henningsen i Assens, f. 10.5.31

## Toldbetjentformænd:

- N. C. Juhler (8), f. 15.3.16
- A. Andersen (8), f. 5.5.22
- H. J. Lund (8), f. 21.10.25
- J. K. Lauridsen (7), f. 5.11.23
- H. T. Espersen (7), f. 3.8.31
- H. V. Buus (7), f. 13.6.31
- H. A. Jeppesen (7), f. 24.4.27
- J. C. Stengaard (7), f. 6.6.34

## Overtoldbetjente (5):

- H. E. Hansen, f. 23.7.19
- G. P. Wacker, f. 30.4.32
- P. E. Kristensen, f. 28.12.34
- F. G. Jensen, f. 15.7.39
- M. H. Christensen, f. 4.11.35
- P. Rasmussen, f. 26.8.35
- K. O. K. Sørensen, f. 12.11.35
- P. E. W. Nielsen, f. 24.5.39
- H. J. Føns, f. 12.11.40
- H. C. Svendsen, f. 22.12.38

## Kontorassistenter:

- Fru K. J. A. B. Pedersen (9), f. 11.5.41

- Fru R. M. Lauridsen (9), f. 23.2.44  
 Fru A. N. Petersen (7), f. 9.11.44  
 Fru J. Thygesen (7), f. 28.4.45  
 Fru M. L. Petersen (7), f. 17.2.44  
 Frk. I. Herskind (7), f. 7.8.49, p. p.  
 Frk. W. L. Nielsen (7), f. 2.11.50, p. p.

## Kontorfunktionærer:

- Fru R. K. E. Platz, f. 9.2.22, (AS)  
 Fru A. Jørgensen i Assens, f. 21.4.26, (AS)  
 Fru I. M. Bøttcher, f. 13.3.32, (AS)  
 Fru I. L. Hansen, f. 13.4.46, (AS)  
 Fru N. T. Svendsen, f. 8.2.30, (AS)  
 Fru B. L. Qualmann, f. 6.1.46, (AS)  
 Frk. V. G. Degn, f. 21.11.48, (AS)  
 Fru M. K. Jespersen, f. 11.12.10, (AS)  
 Fru L. H. Johansen, f. 21.2.31, (AS)  
 Fru L. B. Sørensen, f. 12.12.43, (KA)  
 Fru K. E. Kristensen, f. 12.8.46, (KA)  
 Fru H. C. Pedersen, f. 12.10.45, (AS)  
 Fru Anne E. Carstensen, f. 19.6.17, (KA)  
 Fru A. Pedersen, f. 3.7.43, (KA)  
 Frk. G. L. Johansen, f. 21.5.51, (KA)  
 Fru E. West, f. 6.6.44, (AS)

## Kontorlærlinge:

- Frk. A. Kolsbjerg, f. 10.7.51  
 Frk. A. Liborius, f. 4.6.51  
 Frk. H. A. Henriksen, f. 2.2.51

## Toldopsynsmænd:

J. C. Christoffersen, Lindhoved .....	450
A. F. J. Mogensen, Torøhuse .....	360
H. A. Christiansen, Helnæs .....	540
P. E. Jørgensen, Bågø .....	540
V. F. Larsen, Brydegård .....	1500
B. Hansen, Brandsø .....	540
J. Jørgensen, Sandager .....	360
H. S. Larsen, Føns .....	600
S. A. Andersen, Teglgård .....	540
R. Bertelsen, Trelde Næs .....	540



## Frederikshavn Distriktstoldkammer

Type I

Distriktstoldchef (37\*) T. O. Nepper-Christensen (R\*), f. 7.7.07

### Administrationsafdelingen

Toldinspektør (34) P. Grunnet, f. 3.6.20

Overkontorassistent (17) fru I. Hassing, f. 12.9.02

Overkontorassistent (17) frk. C. M. Jensen, f. 9.12.37

#### *Restance- og inkassosektionen*

Vicetoldinspektør (24) K. E. Hyldahl, f. 8.6.26

### Ekspeditionsafdelingen

Toldinspektør (29) E. Heidmann, f. 23.2.23

Overkontorassistent (15) fru E. G. Jensen, f. 5.12.36

#### *Toldbehandlingssektionen*

Vicetoldinspektør (24) H. Siksne, f. 22.3.26

Overtoldvagtimester (14) A. Vestergaard, f. 1.9.17

### Distriktskontrolafdelingen

Toldinspektør (34) J. P. Bertelsen, f. 26.11.15

Vicetoldinspektør (24) S. Thomsen, f. 31.3.25

#### *Assisterende ledere*

Toldpatruljemeister (17) E. Vestergaard, f. 4.11.13, ved smuglerikontrollen

Toldpatruljemeister (17) E. V. Melchiorsen, f. 11.10.15, ved godskontrollen

#### *Holdledere*

Overtoldvagtimester (14) V. E. Carlsen, f. 12.11.07, ved smuglerikontrollen

Overtoldvagtimester (13) H. G. Rasmussen, f. 17.7.33, ved smuglerikontrollen

Overtoldvagtimester (13) A. F. Juhl, f. 27.4.25, ved godskontrollen

Toldvagtimester (10) V. G. Frandsen, f. 6.2.27, ved smuglerikontrollen

Toldvagtimester (10) K. A. Kristensen, f. 15.11.30, ved smuglerikontrollen

### Virksomhedskontrolafdelingen

Toldinspektør (34\*) B. Hebsgaard, f. 8.12.13

Overkontorassistent (17) frk. G. Christoffersen, f. 1.6.37

*Kontrolstyringen*

Vicetoldinspektør (25) P. E. Jensen,  
f. 5.1.14

*Kontrolsektionerne*

Vicetoldinspektør (25) P. A. Grønborg, f.  
28.10.21

Vicetoldinspektør (24) S. Sørensen, f.  
6.10.24

Vicetoldinspektør (24-25) abf. ....  
Toldkontrollør (22/24-25) J. K. Justsen,  
f. 1.4.24

**Toldekspeditioner**

Toldforvalter (34) G. A. Birkedal-Hansen i  
Hjørring, f. 29.7.06

Toldinspektør (29) M. G. Rotne i Hirtshals,  
f. 11.2.09

Overtoldvagtimester (13) E. T. Warrer i  
Hirtshals, f. 30.11.09

**Udenfor ledelsessystemet**

**Toldkontrollører:**

J. Lybecker (21), f. 22.4.06

P. F. Schumacher (21), f. 6.12.25

N. H. Nielsen (21), f. 28.5.28

R. Dissing Jensen (21), f. 23.10.30

A. A. Madsen (21), f. 8.1.29

M. Schjødt (21), f. 21.11.31

E. Melchiorsen (20), f. 28.5.33

L. Schrøder (20), f. 17.3.33

**Overtoldassistenter:**

K. O. Simonsen (19), f. 26.10.33

L. K. Søndergaard (17), f. 6.1.35

P. H. Ottosen (17), f. 23.8.35

H. P. Larsen (17), f. 20.5.38

E. Hald (17), f. 8.6.37

H. Lund (17), f. 17.11.38

J. C. J. Trolborg (17), f. 24.4.39

B. Andreasen (17), f. 14.3.40

H. H. Bandholm (17), f. 20.7.40

B. H. Larsen (17), f. 14.5.41

P. H. Kristensen (17), f. 15.6.41

B. Kristensen (17), f. 15.7.41

A. B. Christiansen (17), f. 7.6.42

**Toldassistenter:**

K. G. Larsen (9), f. 3.12.44

A. R. Olsen (9), f. 21.2.45

H. Bengtson (9), f. 7.9.45

V. Pedersen (9), f. 22.12.45

T. Hæstrup (9), f. 31.12.45

E. G. Kristensen (9), f. 26.8.40

G. F. Poulsen (9), f. 26.8.45  
 V. Pedersen (9), f. 17.2.47  
 T. F. Christensen (9), f. 15.3.47  
 Frk. M. Larsen (9), f. 21.5.47  
 G. Pedersen (9), f. 7.8.47  
 H. E. Langgaard (9), f. 1.10.47  
 O. Nielsen (9), f. 3.10.47  
 J. E. Kristensen (9), f. 13.1.48

## Toldmedhjælper (2):

F. M. Jensen, f. 21.12.48  
 P. Jørgensen, f. 31.3.49

## Toldelever:

K. Rasmussen, f. 30.1.52  
 J. Andersen, f. 11.3.52  
 F. Tronbak, f. 16.2.52  
 J. V. Mølbak, f. 7.11.52  
 A. B. T. Larsen, f. 2.5.53

## Toldvagtmaster (10):

R. H. Bagger på Læsø, f. 6.8.16  
 K. E. R. Ødegaard, f. 21.9.20  
 P. E. B. Rimmen midl. i Hirtshals, f.  
 17.9.14  
 P. P. Mose i Skagen, f. 17.5.19  
 T. F. Andreasen midl. i Skagen, f. 10.6.14  
 O. A. H. Bagh midl. i Skagen, f. 5.3.18

## Toldbetjentformænd:

N. B. Sørensen (8) midl. i Hjørring, f. 7.8.04  
 J. A. Olesen (8) midl. i Hirtshals, f. 20.1.16  
 K. N. Andersen (8) midl. i Skagen, f. 14.7.22  
 C. P. J. Nissen (8), f. 5.11.23  
 C. D. Hansen (7), f. 6.12.31  
 J. D. Jørgensen (9), f. 26.9.28  
 E. A. Tøgersen (7), f. 23.9.28  
 V. B. Olsen (7), f. 11.1.34  
 N. L. Jensen (7), f. 17.11.31  
 C. Danielsen (7), f. 19.5.33  
 A. O. Christensen (7), f. 28.9.31  
 H. Nødgaard (7), f. 24.2.31  
 V. L. Larsen (7), f. 25.3.37

## Overtoldbetjente (5):

O. J. Holm, f. 3.10.18  
 F. Poulsen, f. 2.1.37  
 E. D. Clausen midl. i Hirtshals, f. 3.9.32  
 J. Johansen, f. 16.4.38  
 A. M. Pedersen midl. i Hirtshals, f. 3.11.34  
 E. A. Nørgaard, f. 18.10.37  
 A. L. Schmidt, f. 15.6.36  
 T. S. Nielsen, f. 6.9.32  
 J. Nielsen, f. 29.4.41

## Toldbetjente:

E. Nielsen (3), f. 21.8.41

C. A. Pajhede (3), f. 16.9.38  
 H. M. Poulsen (3), f. 28.10.40  
 H. A. Sørensen (3), f. 21.5.42  
 K. Bendtsen (3), f. 1.1.44  
 B. C. V. Larsen (3), f. 20.11.41  
 F. B. Rasmussen (3), f. 15.1.36  
 E. B. Nielsen (3), f. 15.8.43  
 K. Larsen (3), f. 6.2.43  
 T. K. Thomsen (3), f. 27.9.44  
 B. B. Dahl (3), f. 19.11.38  
 J. S. Sørensen (2), f. 16.10.44, p. p.  
 C.-C. M. Madsen (2), f. 9.11.48, p. p.

Kontorassistenter:

Fru K. Jørgensen (12), f. 2.3.37  
 Fru L. Jensen (9), f. 24.10.42  
 Fru E. M. Christensen (9) i Skagen,  
 f. 18.1.43  
 Fru H. Madsen (7), f. 18.7.44  
 Fru M. B. Boesen (7), f. 5.4.45  
 Frk. B. D. Jakobsen (7), f. 1.9.44  
 Fru I. B. Petersen (7), f. 1.2.46  
 Fru E. L. Frederiksen (9), f. 1.7.46  
 Fru B. Nielsen (7), f. 22.11.46  
 Fru D. R. Nielsen (7), f. 17.12.46  
 Fru H. Christiansen (7), f. 8.1.47  
 Fru J. Nielsen (7), f. 27.1.47  
 Frk. E. Christensen (7), f. 1.9.49, p. p.  
 Frk. A. Thomsen (7), f. 16.1.50, p. p.  
 Frk. K. P. Jensen (7), f. 1.8.49, p. p.

Kontorfunktionærer:

Frk. I. Kristensen, f. 23.11.17, (AS)  
 Fru I.-L. Langgaard, f. 6.11.46, (AS)  
 Fru B. Sunesen i Hjørring, f. 29.3.39, (AS)  
 Fru L. K. Dohmann, f. 20.10.40, (KA)  
 Fru G. I. R. Jakobsen, f. 5.3.46, (AS)  
 Fru G. N. Olsen, f. 19.9.22, (AS)  
 Fru E. Andersen i Hjørring, f. 23.5.36, (AS)  
 Fru L. Christensen, f. 10.9.45, (KA)  
 Fru V. V. Pajhede, f. 26.4.45, (KA)  
 Fru R. Iversen, f. 31.10.27, (KOF lrm. 2)  
 Fru M. K. Christensen, f. 29.4.47, (AS)  
 Fru E.-M. Sørensen, f. 27.3.47, (AS)  
 Frk. H. Sørensen, f. 28.9.48, (AS)  
 Fru E. Nielsen i Hirtshals, f. 12.7.48, (AS)  
 Fru K. H. Trolldborg, f. 16.8.39, (KA)  
 Fru E. M. H. Gydum, f. 23.9.23, (KA)  
 Fru J. T. Nielsen, f. 9.1.45, (AS)  
 Frk. B. B. Christiansen, f. 14.12.48, (KA)  
 Frk. I. Jensen, f. 30.12.48, (AS)  
 Frk. J. L. Møller, f. 3.10.46, (AS)  
 Fru G. J. Andersen, f. 8.4.46, (AS)

G. Siksne-Pedersen, f. 3.3.25, (AS)  
 Frk. B. G. Larsen, f. 18.10.48, (AS)  
 Frk. E. M. Jørgensen, f. 20.10.48, (AS)  
 Fru K. M. Pedersen, f. 12.9.47, (AS)

## Kontorlærlinge:

Frk. K. Munk, f. 26.1.50  
 Frk. J. Jensen, f. 3.11.51  
 Frk. I. Nikolajsen, f. 4.2.52  
 Frk. L. B. Christiansen, f. 2.4.52  
 Frk. B. S. Jensen, f. 2.1.53

## Toldopsynsmænd:

H. M. Christensen, Strandby .....	720
P. M. Melchiorson, Østerby på Læsø ..	720
A. T. Madsen, Vesterø på Læsø .....	720
K. Helberg, Tversted .....	540
J. C. Jensen, Sæby .....	1200
M. A. Sørensen, Voerså .....	540
C. Jensen, Understed .....	360
R. S. Mortensen, Aså .....	540
N. Pedersen, Hulsig .....	540
H. P. Nielsen, Ålbæk .....	540
A. Leer, Skagen Fyr .....	180
M. N. Andersen, Højen .....	540
P. O. Myrtue, Blokhus .....	700
J. Simonsen, Lønstrup .....	600
Fru I. M. Jensen, Løkken .....	540
K. E. Iversen, Hirsholmene .....	180

## **Haderslev Distriktstoldkammer**

Type II

Distriktstoldchef (36\*) A. V. Lasborg, f.  
23.11.16

### **Administrationsafdelingen**

Toldinspektør (34) I. Bjerg Møller, f.  
28.2.18

#### *Restance- og inkassosektionen*

Vicetoldinspektør (27) R. W. J. Nørskov,  
f. 19.8.04

### **Ekspeditionsafdelingen**

Toldinspektør (34) E. F. Gaardsted, f. 3.5.12  
Overkontorassistent (17) fru I. A. Paulsen,  
f. 26.12.34

### **Underafdelingen for ekspedition**

Vicetoldinspektør (24) J. O. Petersen,  
f. 28.9.10  
Overtoldvagtimester (14) H. J. Knabe,  
f. 25.11.19, ved toldbehandling

### **Underafdelingen for distriktskontrol**

Assisterende leder

Toldpatruljemeister (17) R. Thomsen,  
f. 28.3.13, ved godskontrollen

Holdledere

Toldvagtimester (10) A. G. Jensen, f. 8.5.24,  
ved smuglerikontrollen  
Toldvagtimester (10) H. P. Sørensen, f.  
10.7.12, ved smuglerikontrollen

### **Virksomhedskontrolafdelingen**

Toldinspektør (29) E. K. Juhl, f. 25.2.23

#### *Kontrolsektionerne*

Vicetoldinspektør (24) N. C. Petersen, f.  
1.10.26

Vicetoldinspektør (24) L. J. Petersen, f.  
21.4.23

Vicetoldinspektør (24) H. F. Frank, f.  
13.9.25

### **Toldekspeditioner**

Toldinspektør (29) R. Albrechtsen i Åbenrå,  
f. 19.2.05

---

### **Udenfor ledelsessystemet**

Toldkontrollører:

A. T. Christiansen (21), f. 19.2.14  
H. P. Schmidt (22), f. 25.10.11

H. C. Hviid (21) i Åbenrå, f. 18.7.10

H. P. Kudsk (21), f. 29.11.11

V. B. Rasmussen (21), f. 30.1.26

Frk. E. Petersen (21), f. 9.3.13

E. H. Bøgh (21), f. 8.6.27

J. K. Jensen (21), f. 3.7.15

A. Hansen (21), f. 18.10.30

G. P. Rossau (20), f. 15.2.34

Overtoldassistenter:

J. B. Jepsen (17), f. 14.8.36

E. Grøn (17), f. 30.10.21

V. L. Rasmussen (17), f. 2.8.38

H. Rasmussen (17), f. 21.5.40

H. P. Nissen (17), f. 28.8.38

B. S. Rasmussen (17), f. 20.8.42

E. G. Knygberg (17), f. 15.3.42

Toldassistenter:

Fru K. Rasmussen (11), f. 12.5.43

G. Lützen (9), f. 30.5.44

T. Holt (9), f. 9.12.43

A. R. Sørensen (9), f. 18.3.44

K. M. Eskildsen (9), f. 27.12.44

V. J. Meck (9), f. 1.12.45

Toldmedhjælper (2) H. H. Gadgaard, f. 15.9.48

Toldelever:

A. V. Dahnke, f. 23.9.51

D. Nielsen, f. 27.1.52

E. Appel, f. 27.7.51

T. P. Hundebøl, f. 15.6.53

F. P. Hirschel, f. 19.7.53

P. M. Nielsen, f. 24.6.52

Toldvagtstre (10):

A. M. F. Bruhn, f. 22.9.17

C. Hansen i Åbenrå, f. 18.7.08

Toldbetjentformænd:

K. H. S. Petersen (8) midl. i Åbenrå, f.  
4.9.16

H. H. Paulsen (8) midl. i Åbenrå, f.  
19.11.28

N. P. Hansen (8), f. 21.8.22

C. O. Nielsen (8), f. 16.11.26

H. Schuldt (7), f. 9.9.25

V. C. M. Christensen (7), f. 31.7.29

L. Jørgensen (7), f. 29.12.29

K. T. Kristensen (7), f. 20.11.31

S. D. Thomsen (7) midl. i Åbenrå, f. 18.6.32

Overtoldbetjente (5):

S. O. Jepsen, f. 2.6.28

S. A. Matthiesen, f. 14.7.36

S. E. Falkenberg, f. 26.12.37

H. H. Jacobsen, f. 30.5.28

H. P. Nielsen, f. 23.2.25  
 A. L. Petersen, f. 15.4.38  
 H. Tylak, f. 10.6.37  
 V. J. Kristensen, f. 11.6.35  
 V. Boysen, f. 24.2.41

Toldbetjente:

P. J. Schjøtt (3), f. 8.11.44  
 J. Mortensen (3), f. 9.4.43  
 P. E. A. Kraack (3), f. 22.5.45

Kontorassistenter:

Fru I. L. Schuleit (9), f. 20.5.34  
 Fru A. Lützen (12), f. 4.2.42  
 Fru M. K. D. Petersen (7), f. 1.3.49, p. p.  
 Frk. R. Sørensen (7), f. 10.6.50, p. p.

Kontorfunktionærer:

Fru E.-M. R. Mortensen, 18.1.42, (AS)  
 Fru D. A. Hansen i Åbenrå, f. 19.3.29, (AS)  
 Fru G. Winther, f. 5.9.28, (AS)  
 Frk. B. M. Skøtt midl. i Åbenrå, f.  
 22.9.42, (AS)  
 Fru L. N. Rasmussen, f. 18.3.45, (KA)  
 Frk. M. Andresen, f. 2.2.44, (AS)  
 Fru H. M. Strauss, f. 29.3.43, (AS)  
 Fru B. Wissmann, f. 11.10.45, (AS)  
 Fru C. M. Tillgaard, f. 17.4.20, (AS)  
 Fru R. Hansen, f. 12.7.27, (AS)  
 Fru B. M. Gaarde, f. 7.1.44, (AS)  
 Fru T. M. Jensen, f. 5.11.41, (AS)  
 Fru U. Iversen, f. 4.12.46, (AS)  
 Fru D. M. Hjelm, f. 30.4.24, (AS)  
 Fru S. Holm, f. 9.11.40, (AS)  
 Fru S. M. Rudolph, f. 25.3.48, (AS)  
 Frk. A. Jensen, f. 26.1.45, (AS)  
 Frk. I. Ensted, f. 17.5.46, (AS)  
 Fru A. L. C. Sohn, f. 27.9.19, (KA)  
 Fru M. K. Jespersen, f. 25.8.41, (KA)  
 Fru B. Schmidt, f. 28.5.45, (AS)  
 Fru A. M. Meck, f. 27.11.48, (KA)  
 Fru M. E. Hansen, f. 24.2.49 (AS)  
 Fru K. M. Berndt, f. 10.12.45, (KA)

Kontorlærlinge:

Frk. M. M. Petersen, f. 11.9.50  
 Frk. T. M. Paulsen, f. 12.11.51  
 Frk. E. B. C. Hermann, f. 10.5.53

Toldopsynsmænd:

H. S. Kylling, Ørbyhage .....	600
F. Nielsen, Kelstrupstrand .....	600
H. J. Christensen, Årø .....	600
A. A. Jeppesen, Sverdrup .....	540
J. J. Hadberg, Sdr. Vilstrup .....	360
H. T. L. Duus, Knudstrand .....	360



M. Olsen, Årøsund .....	960
C. S. Petersen, Halk .....	360
H. Degn, Åstrup .....	540
M. Nielsen, Barsø .....	600
J. H. Thomsen, Laksmølle .....	360
H. P. Nissen, Varnæsvisg .....	360
H. J. Dam, Skærrev .....	360
O. H. Caspersen, Barsmark .....	360
M. M. Juhl, Kalø .....	960

## Helsingør Distriktstoldkammer

Type I

Distriktstoldchef (37) O. Klug, f. 20.10.12

### Administrationsafdelingen

Toldinspektør (34) A. H. Larsen, f. 30.3.11  
Overkontorassistent (15) frk. I. I. Christensen, f. 21.3.37

#### *Restance- og inkassosektionen*

Vicotoldinspektør (24-25-27) abf. ....  
Toldkontrollør (21/24-25-27) J. V. Hansen, f. 27.8.27

### Ekspeditionsafdelingen

Toldinspektør (34) O. Jensen, f. 15.10.16  
Overkontorassistent (17) fru A. C. Mejlbj, f. 11.5.17

#### *Toldbehandlingssektionen*

Vicotoldinspektør (24) abf. ....  
Toldkontrollør (22/24) B. P. Birk Jensen, f. 11.3.24  
Overtoldvagtimester (14) O. A. Jensen, f. 11.1.05  
Toldvagtimester (10) O. Holm Markussen, f. 21.10.08

### Distriktstoldkontrolafdelingen

Toldinspektør (34) W. Nistrup Madsen, f. 2.12.20  
Vicotoldinspektør (27) G. K. O. Holkov, f. 4.2.07

#### Assisterende ledere

Toldpatruljimester (20) G. V. Sigurdsson, f. 8.10.14, ved gods kontrollen  
Toldpatruljimester (17) A. B. Rasmussen, f. 25.3.26, ved smuglerik kontrollen

#### Holdledere

Overtoldvagtimester (13) H. C. Jørgensen, f. 8.1.16, ved gods kontrollen  
Overtoldvagtimester (14) A. A. Christensen, f. 24.9.26, ved smuglerik kontrollen  
Toldvagtimester (10) E. Vitoft, f. 22.12.16, ved smuglerik kontrollen  
Toldvagtimester (10) K. V. Jensen, f. 12.8.18, ved smuglerik kontrollen  
Toldvagtimester (10) H. Petersen, f. 21.2.25, ved smuglerik kontrollen  
Toldvagtimester (10) J. A. Jørgensen, f. 6.11.30, ved smuglerik kontrollen

Toldvagtimester (10) V. O. Willadsen, f.  
17.6.29, ved smuglerikontrollen

### **Virksomhedskontrolafdelingen**

Toldinspektør (34) J. E. Kruse, f. 12.8.15

#### *Kontrolstyringen*

Vicetoldinspektør (24-25) abf. ....  
Toldkontrollør (22/24-25) E. Ljungbeck,  
f. 20.11.23

#### *Kontrolsektionerne*

Vicetoldinspektør (25) G. Nielsen, f.  
12.9.15

Vicetoldinspektør (24-25) abf. ....  
Toldkontrollør (22/24-25) H. L. Buhl, f.  
10.2.21

### **Toldekspeditioner**

Toldforvalter (29) J. V. Madsen i Hille-  
rød, f. 29.6.03

Toldforvalter (24) H. H. Larsen i Frede-  
rikssund, f. 24.6.04

### **Udenfor ledelsessystemet**

#### Toldkontrollører:

T. Søgaard (21), f. 4.9.20  
O. H. Møllesøe (21), f. 16.9.21  
K. Buch Hansen (21), f. 1.2.23  
F. Nielsen (21), f. 29.4.24  
Johannes Larsen (21), f. 20.6.28  
A. Hoff (21), f. 26.2.27  
L. Kaarup (21), f. 13.10.27  
H. R. Klingenberg (21), f. 23.2.29  
N. V. Bundgaard (21), f. 1.12.29  
B. Nielsen (21), f. 14.9.31  
K. Bernt Andersen (20), f. 8.9.29  
V. S. Orth (20), f. 1.7.32  
O. K. Sevel (20), f. 23.12.32

#### Overtoldassistenter:

M. Lyster (19), f. 30.10.34  
H. Gram (17), f. 5.6.34  
S. K. Brosbøl (17), f. 5.7.37  
T. Bak-Jensen (17), f. 28.6.37  
E. B. Jensen (17), f. 14.3.38  
N. M. Eskesen (17), f. 25.7.38  
N. J. Jacobsen (17), f. 20.4.40

#### Toldassistenter:

N. J. Hansen (9), f. 18.1.44  
V. B. Christensen (9), f. 4.1.46  
P. F. Andersen (9), f. 17.4.30  
P. J. Møller (9), f. 16.11.46  
J. Johansen (9), f. 28.10.47

Toldelever:

- B. J. Lekdorf, f. 6.6.52
- K. Pedersen, f. 22.1.53
- K. Hansen, f. 26.2.52
- F. Grønborg, f. 11.5.53

Toldvagtmaster (10):

- S. B. Lydom, f. 30.1.07
- K. A. Falck-Petersen, f. 7.5.19
- H. M. Hansen, f. 29.4.14
- G. C. Christensen i Frederikssund, f. 10.10.22
- A. H. Christensen i Frederiksværk, f.  
18.11.23
- O. Nielsen, f. 15.12.28
- P. H. Wistisen, f. 12.10.27

Toldbetjentformænd:

- F. A. Olesen (8), f. 21.12.22
- A. D. Melchiorson (7), f. 29.11.34
- J. Engell (7), f. 18.5.30
- H. P. Johannessen (7), f. 2.5.34

Overtoldbetjente (5):

- H. A. Nielsen, f. 9.2.24
- E. Larsen, f. 28.10.31
- H. Mark, f. 11.9.23
- P. O. Sihm, f. 26.1.37
- P. H. Nielsen, f. 3.12.34
- E. Laursen, f. 28.5.38
- C. O. Pedersen, f. 19.7.32
- J. M. Jensen, f. 20.7.39
- N. C. J. Møller, f. 16.5.35
- J. G. Hansen, f. 19.7.40
- H. S. Børgesen, f. 10.6.34
- I. K. Hansen, f. 14.11.38
- H. Pedersen, f. 18.6.40
- B. Andersen, f. 18.8.40

Toldbetjente:

- I. T. Brøndberg (3), f. 13.5.38
- B. L. Hansen (3), f. 20.5.41
- V. E. Lyk (3), f. 24.11.38
- P. Grandt (3) midl. i Hillerød, f. 9.3.35
- J. Henckel (3), f. 4.6.41
- T. Jensen (3), f. 15.10.42
- J. Hansen (3), f. 28.9.41
- F. E. Sørensen (3), f. 21.8.42
- N. V. Olesen (3), f. 10.12.42
- E. B. Jensen (3), f. 4.7.43
- G. Petersen (3), f. 4.9.43
- J. B. Hansen (3), f. 25.1.45
- T. Hansen (3), f. 10.9.40
- J. W. Lehmann (3), f. 2.5.46
- H. Nielsen (3), f. 20.4.43
- F. G. Jensen (3), f. 12.11.41

K. Petersen (3), f. 1.7.42  
 A. J. Ottosen (3), f. 22.4.45  
 M. J. Petersen (2), f. 10.12.45, p. p.  
 D. T. Poulsen (2), f. 1.1.46, p. p.  
 P. P. Wennerwald (2), f. 19.1.46, p. p.  
 J. S. Mikkelsen (2), f. 11.11.46, p. p.  
 S. M. Sørensen (2), f. 13.7.48, p. p.

## Kontorassistenter:

Fru B. I. Jensen (9), f. 28.3.34  
 Fru K. M. R. Hansen (12), f. 23.9.22  
 Fru L. Rasmussen (9), f. 7.11.31  
 Fru H. I. Pedersen (9), f. 28.7.40  
 Fru U. Jørgensen (9), f. 18.3.43  
 Fru S. I. Juellund (9), f. 11.8.43  
 Fru M. O. Andersen (9), f. 13.10.43  
 Fru I.-M. Hansen (9), f. 31.10.43  
 Fru B. S. Pedersen (7) i Hillerød, f. 20.2.45  
 Fru K. D. Thomsen (7), f. 8.3.45  
 Fru E. E. Nielsen (9), f. 24.12.45  
 Fru M. Sørensen (9), f. 21.3.47  
 Fru R. J. Larsen (7), f. 23.2.48  
 Frk. L. K. Frederiksen (7) i Frederiksværk,  
 f. 27.4.48  
 Frk. J. S. Jensen (7), f. 31.3.50, p. p.  
 Frk. K. I. N. Nielsen (7), f. 17.9.49, p. p.  
 Frk. I. Hansen (7), f. 25.2.50, p. p.

## Kontorfunktionærer:

Fru B. L. Hansen, f. 17.2.30, (AS)  
 Fru I. Jensen-Broby, f. 20.3.23, (AS)  
 Fru E. V. Sigurdsson, f. 23.5.14, (AS)  
 Frk. J. M. Pedersen i Hillerød, f. 18.7.46,  
 (KA)  
 Frk. A.-G. Jørgensen, f. 3.6.45, (KA)  
 Frk. J. M. Kruse, f. 7.10.44, (AS)  
 Fru L. Simonsen, f. 28.2.34, (AS)  
 Fru A. M. Seiberg, f. 22.10.36, (AS)  
 Fru B. K. Harrit, f. 16.4.39, (AS)  
 Fru A. D. Kruse, f. 6.7.45, (KA)  
 Fru A. Hansen, f. 3.1.44 (AS)  
 Fru J. Willadsen, f. 21.5.46, (AS)  
 Fru L. H. Blomberg, f. 24.6.48, (AS)  
 Fru A. J. G. Pedersen, f. 6.7.46, (AS)  
 Fru I.-L. Nielsen, f. 3.7.45, (AS)  
 Frk. L. F. Larsen, f. 13.5.49, (AS)  
 Fru I. B. Christiansen, f. 5.1.43, (AS)  
 Frk. K. H. Olsen, f. 2.3.47, (AS)  
 Fru A. Pedersen, f. 21.5.48, (AS)  
 Frk. J. N. Bøttcher, f. 24.6.49, (AS)  
 Fru A. E. Jensen i Frederikssund, f. 7.11.47,  
 (AS)  
 Fru E. F. Schmidt, f. 25.9.40, (AS)

- Frk. E. J. Jensen, f. 8.12.47, (AS)
- Frk. P. B. Möenbak, f. 13.2.49, (AS)
- Frk. I. Jensen, f. 5.1.50, (AS)
- Frk. B. A.-K. D. Johansson, f. 16.10.50, (AS)
- G. M. Jensen, f. 9.12.47, (KA)
- Frk. J. N. Nielsen, f. 6.3.41, (AS)

Kontorlærlinge:

- Frk. M. Petersen, f. 31.10.50
- Frk. L. Andreasen, f. 11.1.51
- Frk. E. G. Hansen, f. 16.2.50
- Frk. I. H. Nielsen, f. 3.6.53

Toldopsynsmænd:

P. M. Petersen, Hornbæk .....	720
L. Sørensen, Espergærde .....	540
M. C. Aanonsen, Humlebæk .....	540
F. W. Carlsen, Hellebæk .....	540
A. Grønkjær, Helsingør nordhavn ...	540
K. E. N. Hansen, Kulhuse .....	540
E. P. A. Pedersen, Tisvildeleje .....	540
E. S. Petersen, Sletten .....	960
J. Møller, Gilleleje .....	960
S. K. Nielsen, Hundested .....	960

## Herning Distriktstoldkammer

Type III

Distriktstoldchef (36) N. O. Søndergaard, f.  
30.12.10

### Administrationsafdelingen

Toldinspektør (34) E. K. Svenningsen,  
f. 28.9.13

Overkontorassistent (17) fru G. Agerskov,  
f. 15.6.21

### Underafdelingen for administration

Vicetoldinspektør (24) H. I. Høstmark Ri-  
som, f. 18.9.25

### Underafdelingen for ekspedition

Vicetoldinspektør (24) abf. ....  
Toldkontrollør (22/24) C. C. Standrup,  
f. 18.2.15

### Virksomhedskontrolafdelingen

Toldinspektør (34) P. Sanggaard, f. 30.5.12  
Overkontorassistent (17) frk. V. B. Nielsen,  
f. 14.11.26

### Kontrolsektionerne

Vicetoldinspektør (25) Ejner V. Petersen,  
f. 7.10.21

Vicetoldinspektør (24) J. P. Schmidt Johann-  
sen, f. 5.8.23

### Toldekspeditioner

Toldforvalter (29) W. R. A. Andersen i  
Silkeborg, f. 14.1.04

### Udenfor ledelsessystemet

#### Toldkontrollører:

E. J. Thomasen (21), f. 5.1.24

P. Leth Pedersen (21), f. 1.8.19

O. J. Jensen (21), f. 7.12.29

B. N. Steenberg (21), f. 22.11.27

B. Jensen (20), f. 31.5.33

S. E. Helsinghoff (20), f. 15.11.32

#### Overtoldassistenter:

J. H. Knudsen (17), f. 1.5.35

R. Søndergaard (17), f. 11.9.37

K. L. Søgaard (17), f. 9.6.35

E. R. Madsen (17), f. 4.10.35

B. J. H. Andresen (17), f. 24.8.37

L. Nørgaard (17), f. 28.11.38

E. Christensen (17), f. 2.4.38

B. L. Larsen (17), f. 20.10.39

Fru I. Haungaard (17), f. 17.6.41

Fru L. Andresen (17), f. 8.10.40

Toldassistenter:

Fru B. R. Skov (9) i Silkeborg, f. 31.3.43

E. W. Christensen (11), f. 1.12.43

K. A. Jacobsen (9), f. 2.6.44

F. R. Nielsen (9), f. 6.10.45

H. Stuhr (9), f. 7.7.42

H. L. Nielsen (9), f. 2.2.44

Frk. E. C. Jensen (9), f. 1.2.46

O. R. Petersen (9), f. 22.11.43

P. Sørensen (9), f. 22.4.47

O. Fournaise (9), f. 18.10.47

L. C. Kokkendorff (9), f. 9.10.47

K. Nørgaard (9), f. 16.2.48

Toldmedhjælper (2):

Fru A. M. V. Hørlyck, f. 1.6.47

J. Ø. Hørlyck, f. 26.6.47

Fru J. Christensen, f. 2.1.44

Toldbetjentformand (7) H. E. Henriksen, f.  
1.8.30

Overtoldbetjente (5):

E. Svingel, f. 7.1.36

P. Jacobsen midl. i Silkeborg, f. 3.5.34

Kontorassistenter:

Fru L. V. Nielsen (12), f. 26.1.37

Fru A. Fournaise (9), f. 7.6.40

Fru I. Sigaard (12), f. 17.10.42

Fru G. B. Jensen (9) i Silkeborg, f. 21.10.42

Fru A. H. Andersen (7), f. 28.7.44

Frk. B. Slot (7), f. 21.8.47

Fru G. G. Petersen (7), f. 16.2.46

Fru J. Frederiksen (7), f. 29.7.47

Fru M. M. R. Thalund (7), f. 23.5.48

Fru K. H. Nielsen (7), f. 20.6.48

Fru I. M. Nielsen (7), f. 29.1.48

Fru A. M. Herold (7), f. 17.10.48, p. p.

Kontorfunktionærer:

Fru E. N. Jensen, f. 29.6.29, (AS)

Fru R. T. Rasmussen, f. 29.8.19,

(KOF lrm 2)

Fru C. K. B. Hansen, f. 5.11.45, (AS)

Fru L. S. Nielsen, f. 8.5.46, (AS)

Fru V. S. Frederiksen, f. 4.10.41, (AS)

Fru I. T. Sørensen, f. 4.10.42, (AS)

Fru R. K. Jørgensen, f. 31.8.44, (AS)

Fru L. M. Nielsen, f. 15.6.46, (AS)

Frk. J. Nielsen-Refs, f. 15.8.46, (AS)

Fru H. Jensen, f. 1.2.40, (AS)

Fru L. Christiansen, f. 12.4.42, (AS)

Fru I. M. Jensen, f. 3.11.46, (AS)

Fru R. N. Knudsen, f. 3.11.47, (AS)



Frk. B. M. Knudsen, f. 20.11.49, (AS)

Frk. I. Jensen, f. 24.1.50, (AS)

Fru J. A. Pedersen, f. 26.7.42, (AS)

Frk. K. Søndergaard, f. 3.12.50, (AS)

Kontorlærlinge:

Fru B. Pedersen, f. 7.9.50

Frk. J. K. Pedersen, f. 1.8.52

Frk. B. Jelsbak, f. 16.3.52

Toldopsynsmand fru K. Bertelsen, Herning

Flyveplads ..... 540

## **Holstebro Distriktstoldkammer**

Type II

Distriktstoldchef (37) T. Mikkelsen (R\*),  
f. 22.10.02

### **Administrationsafdelingen**

Toldinspektør (30) V. V. Poulsen, f. 13.5.21  
*Restance- og inkassosektionen*  
Vicotoldinspektør (27) B. Nyskov, f.  
19.12.21

### **Ekspeditionsafdelingen**

Toldinspektør (29) I. Bang Jeppesen, f.  
7.4.21

### **Underafdelingen for distriktskontrol**

Vicotoldinspektør (24) B. E. Nielsen,  
f. 4.2.25

Assisterende leder

Overtoldvagtmaster (14) H. R. Madsen,  
f. 7.10.22, ved godskontrollen

Holdledere

Toldvagtmaster (10) B. Andreassen, f. 4.1.30,  
ved smuglerikontrollen

Toldvagtmaster (10) E. Andersen, f. 10.1.33,  
ved smuglerikontrollen

### **Virksomhedskontrolafdelingen**

Toldinspektør (34), cand. psych. V. Overø,  
f. 23.2.17

*Kontrolsektionerne*

Vicotoldinspektør (27) J. C. Malmgaard, f.  
2.3.12

Vicotoldinspektør (25) V. C. Møller, f.  
7.11.12

Vicotoldinspektør (25) N. B. Tranberg, f.  
2.8.14

Vicotoldinspektør (24) V. J. N. Knudsen, f.  
3.9.21

### **Toldekspeditioner**

Toldforvalter (24) J. P. Jensen (R\*) i Lem-  
vig, f. 2.8.01

---

### **Udenfor ledelsessystemet**

Toldkontrollører:

V. Hansen (21), f. 12.12.20

E. Grønborg (21), f. 13.6.26

F. M. H. N. Østervemb (21), f. 29.9.28

P. E. Espersen (21), f. 23.6.30

## Overtoldassistenter:

- B. Christiansen (17), f. 28.2.35
- J. Pirchert (17), f. 28.9.35
- O. V. Mikkelsen (17), f. 23.11.35
- O. Hansen (17), f. 27.7.37
- E. Roelsgaard (17), f. 6.10.36
- P. J. Søndergaard (17), f. 4.4.41
- P. Ovman (17), f. 15.9.41
- K. Jacobsen (17), f. 18.7.41
- S. Plougmand (17), f. 2.5.42

## Toldassistenter:

- F. Engsted (9), f. 3.5.42
- L. F. Nielsen (9), f. 18.6.41
- B. M. Jørgensen (9), f. 23.1.43
- S. F. E. Mortensen (9), f. 8.3.44
- E. S. Clausen (11), f. 31.10.44
- Fru I. L. M. Nielsen (9), f. 11.2.44
- P. I. Knusgaard (9), f. 11.10.43
- G. Christensen (9), f. 3.7.46
- L. Rasmussen (9), f. 4.11.45
- J. H. Petersen (9), f. 19.6.45
- B. B. Rasmussen (9), f. 23.2.46
- Fru A. K. Rasmussen (9), f. 2.3.46
- S. K. Buch (9), f. 27.10.47
- E. F. Andreasen (9), f. 4.3.48

Toldmedhjælper (2) S. E. Jespersen, f. 26.7.48

## Toldelever:

- P. J. Jespersen, f. 21.5.53
- C. E. Pedersen, f. 4.11.52

## Toldvagt mestre (10):

- A. Møller i Hvide Sande, f. 27.1.06
- J. Holt i Lemvig, f. 6.9.37
- C. Thomsen i Struer, f. 2.4.37
- I. H. M. Jørgensen i Ringkøbing, f. 23.4.38

## Toldbetjentformænd:

- P. O. Engelbrecht (8), f. 5.1.14
- J. L. Bro (9) i Thyborøn, f. 5.7.28
- S. O. Pedersen (7), f. 14.11.33

## Overtoldbetjente (5):

- J. Buhl, f. 2.6.36
- J. B. Jørgensen, f. 22.2.38
- U. U. Nørgaard, f. 1.3.38
- F. Christiansen, f. 16.7.32
- F. R. Fuglsang, f. 12.8.37
- O. B. Jensby, f. 10.8.38

## Toldbetjente:

- J. D. Pedersen (3), f. 16.11.38
- K. H. Kristensen (3), f. 6.12.44
- L. C. Schouboe (3), f. 6.3.45
- N. E. Mortensen (3), f. 29.8.45
- P. E. Bagger (3), f. 7.11.43

E. Jakobsen (3), f. 2.3.44

J. A. E. Pedersen (3), 6.7.45

N. A. B. Poulsen (3), f. 30.5.46

Kontorassistenter:

Fru E. M. S. Blach (12), f. 12.3.44

Fru E. Pedersen (9), f. 6.6.46

Fru E. M. Mortensen (12), f. 5.3.46

Frk. A. M. Andreasen (7), f. 23.1.48

Frk. B. A. Jensen (7), f. 2.1.50, p. p.

Kontorfunktionærer:

Fru A. S. Andersen, f. 15.9.42, (AS)

Fru K. M. A. Jespersen, f. 11.9.44, (AS)

Fru S. Andersen, f. 24.12.45, (AS)

Fru M. K. Skytte Christensen, f. 9.6.23, (AS)

R. Jensen, f. 13.1.31, (AS)

Fru B. Pedersen, f. 28.1.42, (KA)

Fru H. Ø. Nielsen, f. 1.1.43, (AS)

Fru C. B. Andersen, f. 19.5.46, (AS)

Fru E. H. Bødstrup, f. 15.7.46, (AS)

Fru L. Knudsen, f. 7.9.46, (AS)

Fru H. Jørgensen, f. 11.10.49, (AS)

Fru G. M. B. Christiansen, f. 25.2.48, (AS)

Fru A. M. Nielsen, f. 7.7.48, (AS)

Fru E. G. Sørensen, f. 27.8.46, (AS)

Frk. I. S. Andersen, f. 12.3.50, (AS)

Frk. L. S. Jensen, f. 15.12.43, (AS)

Fru K. M. Pedersen, f. 24.5.46, (AS)

Kontorlærlinge:

Frk. B. K. Nielsen, f. 3.8.51

Frk. I. Nielsen, f. 18.6.51

Frk. S. K. V. Poulsen, f. 15.3.52

Toldopsynsmænd:

P. Jeppesen, Vedersø .....	600
A. Boel, Ringkøbing havn .....	720
A. I. Lodberg, Søndervig .....	540
P. K. B. Madsen, Fjaltring .....	600
C. V. V. Langer, Harboøre .....	630
H. S. Madsen, Thorsminde .....	720
B. N. T. Borbjerggaard, Venø .....	360
K. E. J. Sørensen, Odde Sund Syd ....	540

## Horsens Distriktstoldkammer

Type II

Distriktstoldchef (36) J. A. Jensen (R\*),  
f. 26.5.03

### Administrationsafdelingen

Toldinspektør (32) B. C. Hansen, f. 11.9.17

*Restance- og inkassosektionen*

Vicetoldinspektør (24) T. A. Mortensen,  
f. 2.2.12

### Ekspeditionsafdelingen

Toldinspektør (29) S. Himmelstrup, f.  
20.5.09

Overkontorassistent (17) fru B. M. Olsen, f.  
5.1.30

### Underafdelingen for ekspedition

Vicetoldinspektør (27) H. A. Jark, f.  
14.9.05

### Underafdelingen for distriktskontrol

Assisterende leder

Overtoldvagtimester (14) N. M. Nielsen, f.  
26.1.10, ved gods- og smuglerikontrollen

### Virksomhedskontrolafdelingen

Toldinspektør (32) A. L. Clausen, f. 1.4.14

*Kontrolstyringen*

Vicetoldinspektør (25) C. P. A. Larsen, f.  
5.11.07

### Udenfor ledelsessystemet

Toldkontrollører:

L. G. Nielsen (21), f. 2.3.13

V. M. Jensen (21), f. 13.11.17

K. Christensen (21), f. 20.10.19

H. C. Engelbrecht Nielsen (21), f. 3.2.21

L. Svane (21), f. 20.1.26

P. K. Larsen (21), f. 23.6.25

K. Mortensen (21), f. 13.10.30

C. Filskov Nielsen (20), f. 6.5.33

B. Petersen (20), f. 3.5.33

Overtoldassistenter:

M. K. Larsen (17), f. 25.7.35

J. B. Petersen (17), f. 9.9.39

M. C. Madsen (17), f. 21.9.40

I. Jensen (17), f. 20.3.40

C. A. Christiansen (17), f. 10.6.41

N. J. D. Iversen (17), f. 10.1.42

Toldassistenter:

F. J. Olsen (9), f. 29.12.44

Fru U. Jensen (9), f. 25.5.46  
 K. A. S. Grevsen (9), f. 26.1.46  
 K. Jensen (9), f. 22.2.46  
 N. O. R. Rasmussen (9), f. 16.4.48

Toldelever:

J. M. V. Lange, f. 19.1.51  
 P. Nielsen, f. 20.9.51  
 K. S. Jakobsen, f. 3.11.52

Toldvagtimestre (10):

O. H. Jørgensen, f. 23.4.07  
 A. V. Hansen, f. 28.1.18  
 A. C. Thomsen, f. 1.1.21  
 F. B. Musiat, f. 30.10.26

Toldbetjentformand (7) A. Lyndorff, f. 4.8.32

Overtoldbetjente (5):

P. A. Jensen, f. 27.3.39  
 H. Jepsen, f. 6.6.37

Toldbetjent (3) H. Kristensen, f. 24.1.08, fg.

Kontorassistenter:

Frk. J. K. Mikkelsen (9), f. 1.8.07  
 Fru E. A. Kaspersen (12), f. 10.9.41  
 Fru E. P. Dahl (7), f. 18.6.46  
 Frk. K. W. Nielsen (7), f. 12.9.45  
 Fru E. M. Christiansen (7), f. 20.10.47  
 Fru L. O. Rasmussen (7), f. 3.12.48, p. p.

Kontorfunktionærer:

T. U. Christensen, f. 5.7.44, (KA)  
 Frk. L. Pedersen, f. 19.1.44, (AS)  
 Fru A.-G. la C. K. Jensen, f. 20.5.45, (AS)  
 Fru L. Christensen, f. 24.2.33, (AS)  
 Fru H. Hansen, f. 20.4.43, (AS)  
 Fru A. E. Lauritsen, f. 18.7.45, (KA)  
 Frk. L. Jacobsen, f. 2.3.45, (AS)  
 Fru S. A. Andersen, f. 6.3.46, (AS)  
 Fru T. H. H. Pold Nielsen, f. 28.8.46, (AS)  
 Fru L. M. Jensen, f. 20.7.46, (AS)  
 Fru M. Bangsborg, f. 19.4.50, (AS)  
 Fru G. Jørgensen, f. 18.7.30, (AS)

Kontorlærlinge:

Frk. L. Sørensen, f. 18.5.50  
 Frk. L. V. Jensen, f. 1.4.52  
 Frk. J. S. Nielsen, f. 27.5.52

Toldopsynsmænd:

H. H. Jensen, Juelsminde ..... 540  
 N. J. Henriksen, Snaptun ..... 540  
 S. P. Hansen, Endelave ..... 540

## Kalundborg Distriktstoldkammer

Type II

Distriktstoldchef (36\*) A. Hovad, f. 19.7.10

### Administrationsafdelingen

Toldinspektør (30) A. Rasmussen, f. 29.1.23

Overkontorassistent (17) fru H. M. Jørgensen, f. 2.1.30

Overkontorassistent (17) frk. E. Larsen, f. 22.9.30

### Restance- og inkassosektionen

Vicetoldinspektør (25) H. J. Thygesen, f. 10.4.23

### Ekspeditionsafdelingen

Toldinspektør (29) P. G. Madsen, f. 28.9.16

### Uderafdelingen for distriktskontrol

Vicetoldinspektør (24) V. R. Hardt, f. 9.12.11

### Assisterende leder

Toldpatruljemester (17) C. H. Lund, f. 28.4.25, ved godskontrollen

### Holdledere

Overtoldvagtmaster (13) N. T. Christensen, 5.7.20, ved smuglerikontrollen

Overtoldvagtmaster (13) N. P. R. Christensen, f. 8.8.22, ved smuglerikontrollen

### Virksomhedskontrolafdelingen

Toldinspektør (34) H. A. Thomsen, f. 7.5.12

### Kontrolsektionerne

Vicetoldinspektør (25) H. K. H. Herler, f. 1.8.14

Vicetoldinspektør (25) G. P. Winther Nielsen, f. 28.5.12

### Toldekspeditioner

Toldforvalter (29) K. R. Enemark i Holbæk, f. 13.6.07

Toldforvalter (24) T. Düring C. G. Jensen på Samsø, f. 28.11.01

### Udenfor ledelsessystemet

#### Toldkontrollører:

H. Hvidtfeldt Larsen (21), f. 28.3.29

K. A. Staalhøj (21), f. 9.12.29

C. A. Jensen (21), f. 1.4.32

A. Larsen (20), f. 11.9.33

#### Overtoldassistenter:

Fru K. Gram Thomsen (17), f. 12.1.24

G. A. Olsen (17), f. 15.2.34  
R. B. Thorslund (17), f. 2.3.39  
J. W. Ravn (17), f. 16.5.38  
P. T. Pedersen (17), f. 5.12.31

Toldassistenter:

S. H. Olesen (9), f. 7.10.42  
Fru I. R. Sørensen (9), f. 6.11.43  
J. C. Jespersen (9), f. 6.12.29  
O. K. Christophersen (9), f. 20.12.32  
K. B. Rongsted (9), f. 10.1.45  
N. E. Pedersen (9), f. 5.10.45  
S. V. Hansen (9), f. 19.11.45  
A. B. R. Jensen (9), f. 10.1.46  
L. F. Jensen (9), f. 9.1.46  
B. Elmue (9), f. 13.10.46  
E. Olesen (9), f. 15.2.47  
P. B. Rasmussen (9), f. 20.6.47  
J. I. Jacobsen (9), f. 16.1.49

Toldelever:

E. Jørgensen, f. 7.12.51  
C. Fink, f. 27.4.52  
B. Larsen, f. 19.1.53

Toldvagt mestre (10):

M. A. Thulstrup (Chr. X. Kr. E. M.), f.  
4.5.19  
J. A. Larsen i Nykøbing S., f. 23.9.07  
E. P. Fink i Holbæk, f. 10.2.23

Toldbetjentformænd:

K. G. G. Pedersen (7), f. 3.12.33  
L. F. Sørensen (9) på Samsø, f. 25.9.35  
A. B. Pedersen (7), f. 25.4.36  
E. Hansen (7), f. 15.5.36

Overtoldbetjente (5):

K. J. Nielsen, f. 20.12.34  
S. G. Rasmussen, f. 6.7.37  
M. N. Pedersen, f. 26.9.35  
J. Hjortshøj, f. 28.2.35  
E. Hebsgaard, f. 12.8.38  
J. Andersen, f. 26.4.39  
F. F. Hansen, f. 27.1.32  
A. Kouring, f. 21.3.41

Toldbetjente:

S. Petersen (3), f. 6.8.42  
T. V. Madsen (3), f. 21.10.43  
B. E. Thomsen (2), f. 1.12.44, p. p.

Kontorassistenter:

Frk. L. S. Poulsen (9), f. 20.4.31  
Fru H. Hansen (7), f. 23.1.45  
Fru S. H. Sørensen (7) i Holbæk, f. 28.11.46  
Frk. I.-L. Ibsen (7), f. 30.11.48, p. p.



## Kontorfunktionærer:

Frk. M. Kristensen, f. 24.12.35, (AS)  
 Fru M. Petersen i Holbæk, f. 13.2.46, (KA)  
 Fru B. O. P. Knudsen, f. 15.3.44, (KA)  
 Frk. L. Paulsen, f. 14.10.44, (AS)  
 Fru I. Rongsted, f. 21.5.47, (AS)  
 Fru I. H. Jørgensen, f. 7.7.29, (AS)  
 Frk. K. J. E. Nielsen, f. 20.7.47, (AS)  
 Fru J. H. Jensen, f. 15.7.42, (AS)  
 Fru L. L. Nielsen, f. 17.12.47, (AS)  
 Fru J. D. Niemann, f. 19.9.47, (AS)  
 Frk. L. Clausen, f. 7.8.50, (AS)  
 Fru E. M. Jensen, f. 12.2.42, (AS)  
 Fru K. M. Nedergaard, f. 5.9.45, (AS)  
 Fru L. B. Hansen, f. 26.10.46, (AS)  
 Frk. L. J. Jensen, f. 11.11.47, (AS)  
 Frk. E. Madsen, f. 22.12.49, (AS)

## Kontorlærlinge:

Fru I. G. Bengtsson, f. 29.5.51  
 Frk. A. Overgaard, f. 13.4.51  
 Frk. H. A. Pedersen, f. 25.7.53  
 Frk. L. Petersen, f. 1.3.54

## Toldopsynsmænd:

B. Dührkop, Lille Vrøj .....	600
W. E. Pedersen, Sejerø .....	540
J. C. R. Petersen, Asnæs .....	360
V. H. Kjeldsen, Tunø .....	540
L. P. Frederiksen, Ejbybro .....	400
H. Olsen, Orø .....	600
H. Villadsen, Havnsø .....	650
C. J. Nielsen, Klint .....	540
E. J. Hansen, Rørvig .....	720
P. H. Hansen, Høve .....	360
V. L. Petersen, Nykøbing S. havn ....	1200
V. H. Pedersen, Koldby Kaas .....	1500
I. S. Sørensen, Selvig .....	600
J. F. Mikkelsen, Langøre .....	600
E. E. G. Rasmusen, Mårup .....	600

## **Kolding Distriktstoldkammer**

Type II

Distriktstoldchef (36\*) C. W. B. Nielsen (R\*),  
f. 29.8.06

### **Administrationsafdelingen**

Toldinspektør (30) Jacob Thomsen, f.  
10.8.21

### **Ekspeditionsafdelingen**

Toldinspektør (29) T. Haugstrup Jensen, f.  
13.6.13

### **Underafdelingen for ekspedition**

Vicetoldinspektør (27) C. B. Braae, f. 21.3.03

#### *Toldbehandlingssektionen*

Vicetoldinspektør (25) K. Kiil, f. 29.9.06

Overtoldvagtmaster (14) A. E. S. Dam, f.  
23.8.22

### **Underafdelingen for distriktskontrol**

Assisterende leder

Toldpatruljemester (17) C. Christiansen, f.  
24.12.13, ved godskontrollen

Holdledere

Overtoldvagtmaster (13) J. C. Schou Jensen,  
f. 22.12.19, ved smuglerikontrollen

Overtoldvagtmaster (13) S. O. M. Mose, f.  
20.3.15, ved godskontrollen

Toldvagtmaster (10) H. W. Andersen, f.  
14.7.19, ved smuglerikontrollen

### **Virksomhedskontrolafdelingen**

Toldinspektør (30) J. K. Larsen, f. 17.5.18

Overkontorassistent (17) fru M. M. Thielsen,  
f. 14.12.36

#### *Kontrolsektionerne*

Vicetoldinspektør (25) P. K. Reinholdt, f.  
19.6.17

Vicetoldinspektør (24-25) abf. ....

Toldkontrollør (21/24-25) W. Hau,  
f. 16.8.25

### **Udenfor ledelsessystemet**

Toldkontrollører:

Arnold T. Petersen (21), f. 28.3.05

Erik I. Hansen (22), f. 9.11.18

K. J. Borg (21), f. 21.2.24

S. Dehn (21), f. 27.7.23

B. Andersen (21), f. 25.8.25

Frk. J. S. Skantz (21), f. 2.12.20

Fru E. I. D. Madsen (21), f. 23.10.17

T. V. F. Lindholm (21), f. 30.9.25

E. M. Nielsen (20), f. 10.3.32

V. O. Larsen (20), f. 17.3.31

Overtoldassistenter:

A. Radmer (17), f. 2.6.34

J. E. Møller (17), f. 14.9.37

E. A. Maagaard (17), f. 27.8.37

K. W. Mortensen (17), f. 25.5.37

B. C. Nielsen (17), f. 30.12.41

K. P. Pedersen (17), f. 5.10.42

Toldassistenter:

B. M. Lydiksen (9), f. 29.5.45

T. S. Bertelsen (9), f. 9.7.45

J. Hoberg (9), f. 19.2.45

H. H. K. Molvær (9), f. 3.10.46

Toldmedhjælper (2) F. Bergholz, f. 13.1.48

Toldelever:

P. Thomsen, f. 19.11.51

J. D. Olesen, f. 7.9.51

Frk. K. H. Bek, f. 25.10.52

Frk. H. F. Brødsgaard, f. 20.4.53

O. L. Rasmussen, f. 29.4.53

Toldvagtimester (10) H. H. Hansen, f. 25.10.25

Toldbetjentformænd:

O. A. Madsen (8), f. 10.3.18

C. Rudolph (7), f. 19.12.32

K. H. S. Nielsen (7), f. 20.12.27

C. P. Nielsen (7), f. 16.5.30

H. Frost (7), f. 31.10.35

Overtoldbetjente (5):

A. V. Weithøft, f. 19.12.30

S. A. Hansen, f. 23.5.27

G. Jørgensen, f. 23.5.38

J. M. Christiansen, f. 28.10.35

O. J. H. Rasmussen, f. 23.5.34

H. M. Kristensen, f. 15.6.36

E. V. Kiib, f. 5.1.38

B. V. Utzon, f. 24.11.40

J. A. Lauritsen, f. 22.11.26

O. P. Petersen, f. 18.6.39

R. Ø. Nielsen, f. 10.10.33

K. Kudsk, f. 25.8.39

Toldbetjente:

J. H. Petersen (3), f. 19.10.39

B. Hansen (3), f. 29.8.37

J. H. Pjenggaard (3), f. 15.10.41

N. W. Lausten (2), f. 26.7.46, p. p.

Kontorassistenter:

Fru K. Berner Nielsen (12), f. 9.8.39

Fru R. N. Jensen (9), f. 20.3.42

Fru I. Hansen (9), f. 16.7.43

Frk. B. Jensen (7), f. 9.7.46  
 Fru A. E. Rasmussen (7), f. 23.10.44  
 Frk. S. Rasmussen (9), f. 15.10.45  
 Frk. M. B. Frederiksen (9), f. 4.3.47  
 Fru T. F. Juhl (7), f. 18.8.46  
 Fru I.-L. Rasmussen (7), f. 23.5.48  
 Fru I. F. J. Gorrsen (7), f. 17.7.47  
 Frk. H. B. Dall (7), f. 29.7.50, p. p.

Kontorfunktionærer:

Fru I. Skou, f. 16.5.30, (AS)  
 Fru H. Grau, f. 22.7.42, (AS)  
 Fru I. M. T. Pedersen, f. 6.1.43, (AS)  
 Fru R. Søndergaard-Nielsen, f. 10.8.39, (AS)  
 Fru R. E. Hansen, f. 25.2.41, (AS)  
 Fru E. H. Kristensen, f. 28.9.42, (AS)  
 Frk. I. M. Christensen, f. 1.2.47, (AS)  
 Fru I. E. Johansen, f. 2.5.46, (AS)  
 Fru K. Ingemann Madsen, f. 12.6.46, (AS)  
 Fru A. S. Pedersen, f. 22.5.49, (AS)  
 Frk. I. M. B. Petersen, f. 6.6.50, (AS)

Kontorlærlinge:

Frk. E. K. Ravn, f. 24.8.50  
 Frk. T. Jessen, f. 23.7.51  
 Frk. A. Hansen, f. 20.3.53

Toldopsynsmænd:

H. V. Rasmussen, Gl. Ålbo .....	360
A. Bygebjerg, Binderup .....	360
H. A. Andreasen, Hejls .....	360
F. Osbeck, Billund lufthavn .....	1800

## Korsør Distriktstoldkammer

Type II

Distriktstoldchef (36) H. H. G. Andersen, f.  
6.3.04

### Administrationsafdelingen

Toldinspektør (30) H. Jørgensen, f. 3.3.27

Overkontorassistent (17) fru K. T. Raahauge, f. 17.6.25

Overkontorassistent (17) fru R. M. Kristensen, f. 12.9.33

### Ekspeditionsafdelingen

Toldinspektør (29) G. C. Christensen, f.  
6.11.06

### Underafdelingen for ekspedition

*Toldbehandlingssektionen*

Vicetoldinspektør (24) A. Monrad, f. 8.1.12

### Underafdelingen for distriktskontrol

Vicetoldinspektør (25) K. A. M. Johansen,  
f. 14.3.07

Assisterende ledere

Toldpatruljemester (17) K. F. Andersen, f.  
3.5.14, ved godskontrollen

Overtoldvagtimester (14) O. J. Sørensen, f.  
9.2.19, ved smuglerikontrollen

Holdledere

Overtoldvagtimester (13) H. K. Bøye, f.  
24.7.16, ved smuglerikontrollen

Overtoldvagtimester (13) E. Jensen, f.  
28.6.22, ved smuglerikontrollen

Overtoldvagtimester (13) E. Kloster, f.  
31.10.23, ved smuglerikontrollen

### Virksomhedskontrolafdelingen

Toldinspektør (32) Heinrich J. Petersen, f.  
26.3.13

*Kontrolsektionerne*

Vicetoldinspektør (24) K. E. Rasmussen, f.  
23.1.24

### Toldekspeditioner

Toldforvalter (34) R. T. H. Wass i Slagelse,  
f. 21.9.10

### Udenfor ledelsessystemet

Toldkontrollører:

P. H. Hvidtfeldt Larsen (20), f. 23.1.14

A. P. Bonde (21), f. 8.3.12

P. E. Alsig (21), f. 30.5.29

E. Jakobsen (21), f. 5.11.30

J. Jensen (21), f. 12.7.35  
N. B. Christensen (20), f. 23.6.33

Overtoldassistenter:

S. J. Jeppesen (17), f. 5.7.14  
S. G. Jensen (17), f. 23.12.38  
Fru M. G. Jørgensen (17), f. 27.1.39  
O. B. Rasmussen (17), f. 15.4.41

Toldassistenter:

J. J. Pedersen (11), f. 24.9.43  
L. B. Nielsen (9), f. 26.8.41  
Fru H. Hansen (9), f. 18.10.44  
V. Ryager (9), f. 25.12.45  
B. K. E. Petersen (9), f. 22.3.45  
L. Madsen (9), f. 16.11.45  
P. M. Jeppesen (9), f. 19.4.47  
N. B. Rasmussen (9), f. 19.8.46

Toldelever:

S. N. Hansen, f. 19.3.51  
O. E. Nielsen, f. 28.6.53  
J. P. Larsen, f. 28.2.53

Toldvagt mestre (10):

S. H. Jørgensen, f. 28.7.34  
G. C. K. Pedersen midl. i Slagelse, f. 31.1.27  
L. H. Iversen i Stignæs, f. 24.3.32

Toldbetjentformænd:

M. E. Petersen (8), f. 9.9.17  
E. Jensen (8), f. 2.10.37  
K. A. Johansen (7), f. 21.6.39

Overtoldbetjente (5):

T. M. Jensen, f. 7.2.20  
O. Hinze, f. 8.10.38  
P. M. Aagesen, f. 6.2.36  
P. O. Thomasen, f. 2.11.42  
E. Stoffregen, f. 15.10.39

Toldbetjente:

T. Bohn-Jespersen (3), f. 14.8.45  
E. Nielsen (3), f. 9.5.40  
B. K. Pedersen (3), f. 15.4.43  
J. E. S. Jensen (3), f. 7.7.44  
P. A. Johansen (3), f. 28.5.43  
P. Jensen (3), f. 24.5.46  
M. Andersen (3), f. 24.3.41  
H. B. S. Simonsen (2), f. 13.5.46, p. p.  
K. K. Holmsgaard (2), f. 28.4.43, p. p.  
P. A. Hansen (2), f. 1.2.43, p. p.

Kontorassistenter:

Fru M. K. Nielsen (9), f. 26.9.32  
Frk. L. Christensen (9), f. 17.2.43  
Fru J. Pedersen (9), f. 12.4.46  
Fru L. J. B. Pedersen (7), f. 7.3.49, p. p.  
Frk. L. Villumsen (7), f. 23.8.50, p. p.

Frk. I. M. Nielsen (7), f. 9.1.50, p. p.

Kontorfunktionærer:

Frk. A. Husher, f. 13.7.42, (AS)

Fru E. M. Clausen i Slagelse, f. 18.11.42,  
(KA)

Frk. J. E. B. Jørgensen i Slagelse, f. 7.8.44,  
(KA)

Fru J. I. Pedersen, f. 16.7.46, (AS)

Fru K. E. Kristiansen, f. 30.6.35, (AS)

Frk. J. A. Jensen, f. 26.9.44, (AS)

Fru L. B. Christensen, f. 26.10.38, (AS)

Fru J. Olsen, f. 9.2.46, (AS)

Frk. T. B. Poulsen, f. 7.11.46, (AS)

Frk. L. R. Christensen, f. 8.8.48, (AS)

Fru B. G. Maagaard, f. 25.2.42, (AS)

Kontorlærlinge:

Frk. L. W. Hansen, f. 30.10.50

Frk. J. A. Jørgensen, f. 19.8.52

Frk. L. B. Pedersen, f. 7.7.50

Toldopsynsmænd:

G. Nielsen, Mullerup ..... 960

A. V. Hansen, Stignæs ..... 360

J. S. G. Andersen, Bisserup ..... 360

G. D. Christiansen, Omø ..... 360

L. L. Jørgensen, Agersø ..... 360

E. Jensen, Reersø ..... 720

## Køge Distriktstoldkammer

Type II

Distriktstoldchef (37) S. G. Eskesen, f. 12.9.14

### Administrationsafdelingen

Toldinspektør (32) G. M. A. Pedersen, f. 8.6.23

Overkontorassistent (17) frk. G. U. E. Jørgensen, f. 30.7.37

### Ekspeditionsafdelingen

Toldinspektør (29) K. E. Lindgren, f. 27.4.17

### Underafdelingen for distriktkontrol

Vicetoldinspektør (24) E. G. Rasmussen, f. 7.1.14

#### Assisterende ledere

Toldpatruljemester (17) A. M. Jespersen, f. 20.9.05, ved godskontrollen

Toldpatruljemester (17) J. Larsen, f. 3.12.12, ved smuglerikontrollen

#### Holdledere

Overtoldvagtimester (13) H. K. Madsen, f. 28.1.14, ved smuglerikontrollen

Overtoldvagtimester (13) H. R. S. Larsen, f. 26.9.15, ved smuglerikontrollen

Toldvagtimester (10) J. Skar, f. 10.11.28, ved smuglerikontrollen

### Virksomhedskontrolafdelingen

Toldinspektør (34) B. J. Bjarrum, f. 17.3.16

#### Kontrolsektionerne

Vicetoldinspektør (25) O. Jensen, f. 11.6.09

Vicetoldinspektør (25) A. Jarltoft, f. 28.2.21

Vicetoldinspektør (24) A. Rasmussen, f. 16.4.27

### Toldekspeditioner

Toldinspektør (29) H. P. Jensen i Roskilde, f. 10.2.11

### Udenfor ledelsessystemet

#### Toldkontrollører:

E. W. Lyng (21), f. 18.1.04

H. J. Clemmensen (21) i Ringsted, f. 28.6.15

S. T. Sørensen (21), f. 9.1.20

B. S. Larsen (22), f. 28.10.28

H. H. C. Egballe (21), f. 13.9.30

E. Rubek Hansen (21), f. 20.8.29

Harley Jensen (21), f. 27.6.31

E. Dinesen (21), f. 23.1.31

L. E. Kromann Jensen (20), f. 24.3.32



## Overtoldassistenter:

- N. J. Vange (17), f. 11.2.35
- H. Madsen (17), f. 10.1.37
- G. Borch-Madsen (17), f. 25.4.37
- P. G. Andersen (17), f. 7.4.37
- K. E. Milo (17), f. 17.12.38
- Fru R. M. Thomsen (17), f. 5.8.39
- V. Nielsen (17), f. 11.11.39
- E. Hansen (17), f. 7.1.39
- T. Brandbyge (17), f. 1.1.40
- Fru H. L. Hansen (17), f. 5.5.39
- F. Poulsen (17) i Roskilde, f. 5.11.41

## Toldassistenter:

- E. M. G. Pedersen (9), f. 2.9.44
- Fru H. Hyllekvist (9), f. 10.11.43
- V. Gaard (9), f. 29.7.45
- A. W. K. Olsen (9), f. 21.6.44
- A. Stenholt (9), f. 11.6.35
- H. Andersen (9), f. 26.2.46
- F. L. Rasmussen (9), f. 23.7.46
- J. W. Hansen (9), f. 22.8.46
- J. Ottosen (9), f. 13.2.47
- P. E. Rasmussen (9), f. 9.6.47
- G. Ros (9), f. 6.1.49

## Toldmedhjælper (2) H. Jensen, f. 8.7.49

## Toldelever:

- E. M. Kristoffersen, f. 29.9.51
- S. R. Hansen, f. 23.10.52
- J. C. K. Johansen, f. 2.9.53
- O. H. Kristensen, f. 1.1.53

## Toldvagtmaster (10):

- T. C. H. Larsen, f. 10.10.28
- O. B. Petersen, f. 30.4.34
- K. O. K. Sørensen, f. 20.1.34
- E. H. Pedersen, f. 20.8.32
- P. M. Jensen, f. 4.1.20
- H. Søvnald i Roskilde, f. 31.7.19
- B. N. J. Nielsen midl. i Fakse, f. 17.10.18

## Toldbetjentformænd:

- H. J. G. Bruhn (7), f. 11.8.17
- H. K. Buddig (8), f. 7.11.23
- J. Krogh (7), f. 20.6.33

## Overtoldbetjente (5):

- A. O. Nielsen, f. 22.11.38
- H. K. Kristensen, f. 3.4.42

## Toldbetjente:

- E. J. Spanggaard (3), f. 3.5.40
- B. O. Jacobsen (3) midl. i Roskilde, f. 30.10.41
- K. H. Frahm (3), f. 11.2.40
- O. Q. Christensen (3), f. 4.4.41

- P. A. Andersen (2), f. 17.6.43, p. p.  
 O. Helsted (2), f. 18.2.46, p. p.  
 O. K. Pedersen (2), f. 17.1.46, p. p.  
 O. K. Holm (2), f. 31.3.47, p. p.

Kontorassistenter:

- Fru K. H. Midtgaard (12) i Roskilde, f. 7.4.24  
 Fru G. V. Andersen (9) i Roskilde, f. 3.3.29  
 Frk. E. L. Jørgensen (9), f. 9.7.36  
 Fru K. Jensen (9), f. 6.7.40  
 Fru K. Olesen (7), f. 10.3.46  
 Fru H. J. Hansen (7) i Fakse, f. 3.1.47  
 Frk. L. B. N. Jørgensen (7), f. 16.7.47  
 Frk. U. J. D. Andersen (7), f. 11.11.48, p. p.

Kontorfunktionærer:

- Fru H. V. Krejberg, f. 24.6.38, (AS)  
 Fru B. I. Christensen, f. 12.11.44, (AS)  
 Fru B. Q. Christensen, f. 28.8.43, (AS)  
 Fru B. Johansen, f. 3.5.47, (AS)  
 Frk. I. G. Jacobsen, f. 21.6.47, (AS)  
 Fru B. I. Rasmussen, f. 25.7.47, (AS)  
 Fru A. Jakobsen, f. 4.4.39, (AS)  
 Fru I. S. Feigh, f. 2.12.43, (KA)  
 Fru I.-L. K. Slysser, f. 22.2.44, (AS)  
 Fru K. J. Nielsen, f. 19.12.42, (AS)  
 Fru I. J. Larsen, f. 5.5.49, (AS)  
 Fru I. Milo i Ringsted, f. 11.12.42, (AS)  
 Fru A. Rasmussen, f. 16.7.44, (KA)  
 Frk. R. G. Olsen, f. 23.8.47, (AS)  
 Fru J. Revald, f. 13.6.45, (AS)  
 Frk. A. R. Pedersen, f. 25.1.51, (AS)  
 Frk. L. Larsen, f. 27.3.50, (KA)  
 Frk. K. H. Larsen, f. 5.9.49, (AS)  
 F. H. Jørgensen, f. 3.3.43, (KA)

Kontorlærlinge:

- Frk. I.-L. L. Larsen, f. 20.6.51  
 Frk. G. L. Hansen, f. 22.1.53  
 Frk. L. Hansen, f. 9.6.53

Toldopsynsmænd:

- H. O. Petersen, Karlslunde ..... 540  
 A. Rahbek, Rødvig ..... 540  
 R. B. Petersen, Bøgeskov ..... 540  
 G. J. H. Sørensen, Roskilde havn .... 600

## Nykøbing F Distriktstoldkammer

Type I

Distriktstoldchef (37) K. Lumby Hansen (R\*)  
f. 29.7.14

### Administrationsafdelingen

Toldinspektør (34) T. S. Olsen, f. 1.4.14  
Vicotoldinspektør (27) P. Bøgh, f. 13.8.04  
Overkontorassistent (17) frk. E. M. Pedersen, f. 22.4.10

#### *Restance- og inkassosektionen*

Vicotoldinspektør (25) P. W. Ørby Rasmussen, f. 24.6.23

### Ekspeditionsafdelingen

Toldinspektør (29) C. Garnum, f. 10.6.17  
Overkontorassistent (15) frk. E. M. Kiertzner i Nakskov, f. 4.12.07  
Overkontorassistent (17) fru I. Jørgensen, f. 10.10.31

#### *Toldbehandlingssektionen*

Vicotoldinspektør (24) abf. ....  
Toldkontrollør (22/24) H. E. Kromann, f. 8.9.26

### Distriktskontrolafdelingen

Toldinspektør (34) K. Bressing, f. 3.7.15  
Assisterende leder  
Toldpatruljemester (17) H. O. Jørgensen, f. 10.2.16, ved godskontrollen

#### Holdledere

Overtoldvagtimester (13) V. K. Pedersen, f. 11.6.11, ved godskontrollen  
Overtoldvagtimester (13) A. Martins, f. 16.8.33, ved smuglerikontrollen  
Overtoldvagtimester (13) L. B. Larsen, f. 14.2.20, ved smuglerikontrollen  
Overtoldvagtimester (13) T. S. A. Nissen, f. 23.3.22, ved smuglerikontrollen

### Virksomhedskontrolafdelingen

Toldinspektør (34) C. J. Nissen, f. 18.12.22  
Overkontorassistent (17) fru R. M. S. Andersen, f. 5.2.30

#### *Kontrolstyringen*

Vicotoldinspektør (25) H. Pilemand, f. 13.9.10

#### *Kontrolsektionerne*

Vicotoldinspektør (24) T. G. Clasen, f. 22.5.25  
Vicotoldinspektør (24) H. I. Kristensen, f. 30.1.27

## Toldekspeditioner

- Toldforvalter (29) H. Blicher i Gedser, f. 23.9.03  
 Toldpatruljemester (17) C. H. Hermansen i Gedser, f. 14.12.16  
  
 Toldforvalter (24) L. M. C. E. Malmgreen i Maribo, f. 27.7.02  
 Toldforvalter (24) A. T. Neergaard Hansen i Stubbekøbing, f. 18.2.02

## Udenfor ledelsessystemet

### Toldkontrollører:

- H. J. Jørgensen (21), f. 12.4.13  
 V. Larsen (21) i Gedser, f. 15.1.04  
 P. E. Olsen (21), f. 9.4.23  
 G. H. Paaskesen (21), f. 30.12.25  
 L. A. L. Liliendahl (21) f. 13.2.30  
 S. C. D. Eriksen (21) i Gedser, f. 28.8.33  
 H. J. Ravn (20), f. 6.4.33  
 C. B. F. Simonsen (22), f. 17.9.33  
 K. R. Hansen (20), f. 21.2.33

### Overtoldassistenter:

- A. Demant (17), f. 14.1.07  
 E. Schytt Larsen (19), f. 11.6.37  
 E. L. Boldsen (17) i Gedser, f. 13.1.34  
 Fru I. Nørgaard (17) i Maribo, f. 7.3.39  
 B. Olsen (17) i Gedser, f. 24.8.37  
 H. L. A. Steffensen (17), f. 5.11.36  
 N. O. Svane (17), f. 10.4.38  
 E. Bisbjerg (17), f. 4.4.40  
 F. Nielsen (17), f. 2.6.39

### Toldassistenter:

- B. Larsen (9), f. 15.1.44  
 A. Jensen (11), f. 7.7.43  
 K. Røjgaard (9), f. 29.10.43  
 A. K. Jørgensen (9), f. 15.12.43  
 J. Pedersen (9), f. 4.6.44  
 P. E. Jørgensen (9), f. 19.10.44  
 K. Engelharth (9), f. 6.8.45  
 G. J. Winther (9), f. 11.2.36  
 K. M. Rasmussen (9), f. 4.1.45  
 K. V. S. Larsen (9), f. 24.9.46  
 F. Christensen (9), f. 10.7.46  
 J. Christiansen (9), f. 11.7.46  
 K. K. Ohlsen (9), f. 15.12.47  
 K. S. Andersen (9), f. 1.2.48

Toldmedhjælper (2) J. K. Hemmingsen, f. 18.5.49

### Toldelever:

- S. K. Hansen, f. 28.5.51

J. Idziak, f. 16.4.53  
 I. T. T. Jakobsen, f. 3.2.53  
 L. Larsen, f. 31.5.53

## Toldvagtimestre (10):

J. E. Olsen midl. i Nakskov, f. 1.1.19  
 E. Svendsen i Gedser, f. 22.7.18  
 K. Nejrup i Gedser, f. 24.12.30  
 B. P. Mortensen i Bandholm, f. 13.5.28  
 A. R. Christensen i Nakskov, f. 14.9.21  
 K. O. Andersen i Orehoved, f. 27.10.35

## Toldbetjentformænd:

P. Bieler (8) i Gedser, f. 10.7.33  
 T. Ø. Frandsen (8), f. 13.5.26  
 O. U. Jensen (7), f. 23.1.32  
 H. C. B. Larsen (7), f. 12.9.33  
 V. O. K. Petersen (7) midl. i Stubbekøbing,  
 f. 21.7.31  
 B. E. Larsen (7), f. 29.7.33

## Overtoldbetjente (5):

N. Ø. Hansen i Gedser, f. 28.10.18  
 E. Havmand, f. 25.2.35  
 O. H. Dvinge, f. 20.7.35  
 K. G. Frandsen i Gedser, f. 28.11.38  
 H. Sørensen, f. 9.11.36  
 K. O. Ipsen i Gedser, f. 6.8.38  
 E. L. Ubbesen, f. 16.12.34  
 P. F. Hansen, f. 2.2.36  
 T. Meyer, f. 19.2.34  
 S. O. L. Strange, f. 29.7.40  
 I. Kamstrup i Gedser, f. 22.6.39

## Toldbetjente:

A. H. S. Jensen (3), f. 19.7.41  
 J. Braagaard (3) i Gedser, f. 24.3.42  
 U. K. Hansen (3) i Gedser, f. 20.1.43  
 C. A. Buch (3), f. 2.12.42  
 K. S. Rasmussen (3), f. 12.6.39  
 O. Eriksen (3) i Gedser, f. 10.11.40  
 B. Jensen (3) i Gedser, f. 20.5.43  
 F. E. Andersen (3), f. 5.4.45  
 G. H. Pedersen (3), f. 17.12.42  
 E. Pihlkjær (3), f. 2.4.44  
 J. H. Lund (3), f. 15.6.41  
 J. C. L. Christensen (3), f. 5.1.42

## Kontorassistenter:

Frk. S. A. Poulsen (9), f. 20.11.09  
 Fru A. Andersen (12) i Sakskøbing, f. 17.1.44  
 Fru L. Schütt (12) i Gedser, f. 24.2.44  
 Fru K. E. Engelharth (7), f. 15.3.46  
 Fru H. B. Hansen (7) i Nakskov, f. 8.3.47  
 Fru K. V. Andersen (7), f. 28.9.44  
 Fru J. Nielsen (7), f. 25.8.49, p. p.

Frk. B. B. Andersen (7), f. 20.8.49, p. p.

Frk. K. M. Lærke (7), f. 27.2.50, p. p.

Frk. I. B. Hansen (7), f. 21.10.49, p. p.

Frk. J. Larsen (7), f. 3.12.48, p. p.

Kontorfunktionærer:

Fru A. H. Geert, f. 30.5.47, (KA)

Fru I. Hansen, f. 19.3.38, (AS)

Fru L. M. Rasmussen, f. 5.5.46, (AS)

Fru H. K. Pedersen, f. 28.11.45, (AS)

Fru A. M. Lundh, f. 26.4.40, (AS)

Fru Y. Hansen, f. 22.10.47, (AS)

Frk. H. B. Hansen, f. 14.6.47, (AS)

Frk. A.-L. Andersen, f. 27.6.49, (KA)

Fru G. I. Mortensen, f. 7.3.27, (AS)

Fru K. Petersen, f. 12.2.36, (AS)

Fru A. B. Hansen, f. 12.10.47, (AS)

Frk. A.-B. L. L. Rasmussen, f. 31.7.49, (AS)

Fru C. Johansen, f. 26.8.48, (AS)

Fru I.-M. Jørgensen, f. 6.7.48, (AS)

Fru I. J. Braagaard, f. 26.7.43, (KA)

P. E. Meincke, f. 22.4.44, (KA)

Fru R. N. Sørensen, f. 2.1.41, (AS)

Kontorlærlinge:

Frk. G. Rosendahl, f. 7.4.51

Frk. A. B. Pedersen, f. 18.7.52

Frk. B. M. Hansen, f. 26.9.52

Toldopsynsmænd:

J. R. Olsen, Gedsergaard Bro ..... 720

N. P. S. Jørgensen, Bøtø ..... 360

A. J. W. Bay, Guldborg ..... 1200

H. E. Rasmussen, Langø ..... 540

H. C. A. Mortensen, Onsevig ..... 540

S. Mortensen, Tårs ..... 540

H. A. Svane, Oreby ..... 450

F. Jakobsen, Gedesskov ..... 540

E. V. Mortensen, Fejø ..... 1140

H. D. Olsen, Vejrhø ..... 180

E. M. Pedersen, Hyllekrog ..... 540

E. H. Thage, Nysted ..... 720

P. L. Rasmussen, Tågense ..... 540

K. O. A. Jensen, Høvænge ..... 540

A. W. S. Andreasen, Sortsø ..... 360

H. A. Nielsen, Grønsund færgebro ... 360

R. J. A. Petersen, Hesnæs ..... 720

N. C. Stenstrup, Kragenæs ..... 720

O. E. Kraghof, Sønderstrand ..... 360

Fru G. Mortensen, Maribo-Rødby

toldlufthavn ..... 540

H. B. H. Andersen, Femø ..... 540

Visitatrice fru I. L. Ipsen, Gedser ..... 250

## Næstved Distriktstoldkammer

Type II

Distriktstoldchef (36) J. Fich, f. 8.7.14

### Administrationsafdelingen

Toldinspektør (30) J. W. W. Häuser, f.  
20.11.19

Overkontorassistent (17) fru E. K. Højstrup,  
f. 14.1.29

#### *Restance- og inkassosektionen*

Vicetoldinspektør (25) R. A. Andersen, f.  
18.7.06

### Ekspeditionsafdelingen

Toldinspektør (29) H. J. P. Jensen, f. 21.4.06

Overkontorassistent (17) fru V. B. Tækker,  
f. 29.7.20

### Underafdelingen for distriktkontrol

Vicetoldinspektør (24) B. Rohde Jensen, f.  
4.1.25

#### Assisterende leder

Overtoldvagtmaster (14) S. A. Koustrup, f.  
1.1.25, ved godskontrollen

#### Holdledere

Overtoldvagtmaster (14) J. E. M. J. Stolt, f.  
8.1.05, indtil videre i Vordingborg

Toldvagtmaster (10) E. L. Bergstrøm, f.  
22.4.24, ved smuglerikontrollen

### Virksomhedskontrolafdelingen

Toldinspektør (29) E. Linde Olsen, f.  
9.12.24

#### *Kontrolsektionerne*

Vicetoldinspektør (27) C. E. Olsen, f.  
16.12.05

Vicetoldinspektør (24) P. H. Christensen, f.  
22.5.23

### Toldekspeditioner

Toldforvalter (24) A. M. Hansen i Stege, f.  
15.12.03

### Udenfor ledelsessystemet

#### Toldkontrollører:

A. Bohn-Jespersen (21), f. 15.2.12

Svend P. Madsen (22), f. 5.1.12

P. H. Petersen (21) midl. i Vordingborg, f.  
5.9.03

P. S. Hoff (21), f. 22.12.23

I. Gadeberg (21), f. 10.7.34

E. S. Jensen (21), f. 12.1.31  
 R. Lauritsen (21), f. 17.8.34  
 F. B. Jensen (21), f. 6.10.31  
 K. Rossau (20), f. 17.9.32  
 L. E. Schnoor (20), f. 27.9.32

Overtoldassistenter:

K. B. Pedersen (17), f. 27.5.23  
 G. Drøschner (17), f. 20.11.36  
 P. E. Hansen (17), f. 17.8.37  
 A. Bech (17), f. 24.7.39  
 J. H. Juul (17), f. 18.11.41  
 S. A. Andersen (17), f. 6.5.39

Toldassistenter:

T. B. Jensen (11), f. 6.5.43  
 O. S. Ankersen (9), f. 14.6.43  
 P. Kjestrup (9), f. 10.1.44  
 O. C. P. Hansen (9), f. 23.12.44  
 Fru H. S. K. Nielsen (9), f. 14.1.47

Toldmedhjælper (2) J. D. W. Nielsen, f. 8.9.48

Toldelever:

A. B. Pedersen, f. 8.12.51  
 K. Henrichsen, f. 8.6.52  
 V. L. Madsen, f. 15.4.52  
 J. Kristiansen, f. 5.8.53

Toldvagtmeister (10) H. R. Petersen, f. 27.1.13

Toldbetjentformand H. E. Andresen (8), f.  
 17.7.29

Overtoldbetjente (5):

E. S. von Haven Theilade midl. i Stege,  
 f. 25.5.17  
 K. E. Jensen, f. 14.1.35  
 O. Larsen, f. 17.7.34  
 W. Kouring, f. 4.9.37  
 C. E. Nielsen, f. 5.6.42  
 G. H. Jensen, f. 27.3.38  
 J. J. Bojda, f. 1.2.35

Toldbetjente:

E. M. Paaske (3), f. 27.5.41  
 J. H. Jensen (3), f. 1.12.44

Kontorassistenter:

Fru J. Frandsen (7), f. 4.7.44  
 Fru L.-L. Hansen (7) i Vordingborg, f.  
 11.11.44  
 Fru I. K. Jørgensen (7), f. 30.12.44  
 Fru I. L. Hansen (7), f. 17.6.45  
 Frk. L. S. Anderson (7), f. 3.5.50, p. p.

Kontorfunktionærer:

Fru H. B. Mohamed, f. 30.8.42, (AS)  
 Fru E. M. T. Jensen, f. 23.1.13, (AS)  
 Fru I. M. Madsen, f. 19.3.22, (AS)  
 Fru I. M. L. Andersen, f. 12.3.44, (AS)



Fru T. D. Andersen, f. 19.6.46, (AS)

Fru L. R. Larsen, f. 28.4.45, (AS)

Fru H. E. Jensen, f. 6.12.45, (AS)

Frk. G. Bang, f. 17.11.46, (AS)

Frk. A. A. Hansen, f. 15.12.48, (AS)

Frk. J. N. Hansen, f. 9.12.49, (AS)

Kontorlærlinge:

Frk. I. I. Olsen, f. 17.4.51

Frk. U. Andersen, f. 29.8.51

Frk. K. Nielsen, f. 1.4.53

Toldopsynsmænd:

G. Leithoff, Præstø havn ..... 1200

A. J. Petersen, Stavreby ..... 720

A. Jensen, Orehæld ..... 420

C. Rasmussen, Klintholm ..... 960

H. N. Nøhr, Hårbølle ..... 960

J. P. M. Jansen, Nyord ..... 720

S. H. Rasmussen, Kalvehave ..... 1200

H. K. Nielsen, Knudshoved Odde ... 720

O. Bertelsen, Bogø ..... 960

R. J. Jokela, Karrebæksminde ..... 540

## Odense Distriktstoldkammer

Type I

Distriktstoldchef (37\*), cand. jur. Hans A. Loiborg, f. 15.7.21

### Administrationsafdelingen

Toldinspektør (34\*) H. Thoisen, f. 16.1.08  
Overkontorassistent (17) fru H. C. Spilcker,  
f. 7.10.12

#### *Restance- og inkassosektionen*

Vicetoldinspektør (27) B. Deleuran, f. 11.2.14

### Ekspeditionsafdelingen

Toldinspektør (34) abf. ....  
Vicetoldinspektør (24/34) H. I. Hansen,  
f. 23.1.15

Vicetoldinspektør (24) J. S. M. Brøndsted,  
f. 31.12.09

Overkontorassistent (17) frk. C. C. Sievertsen,  
f. 6.10.23

Overkontorassistent (15) frk. R. Hammerum i Nyborg, f. 17.5.13

Overkontorassistent (17) fru E. J. M. Hjorth, f. 17.1.32

#### *Toldbehandlingssektionen*

Vicetoldinspektør (27) P. Daugaard Peters,  
f. 3.7.04

Overtoldvagtimester (14) K. W. Hansen, f. 28.6.07

Overtoldvagtimester (14) P. E. Rasmussen, f. 13.4.14

### Distriktskontrolafdelingen

Toldinspektør (34) P. B. Skipper, f. 25.7.15

Vicetoldinspektør (24) abf. ....  
Toldkontrollør (22/24) Knud E. Pedersen,  
f. 24.3.29

#### Assisterende ledere

Toldpatruljemester (20) E. W. Thiesen, f. 19.9.09, ved godskontrollen

Toldpatruljemester (17) S. V. Frederiksen, f. 21.7.21, ved smuglerikontrollen

#### Holdledere

Overtoldvagtimester (13) K. H. J. Fabricius, f. 25.2.20, ved smuglerikontrollen

Overtoldvagtimester (13) H. C. Rasmussen, f. 15.12.19, ved smuglerikontrollen

Overtoldvagtimester (13) H. Nielsen, f. 4.6.17, ved godskontrollen

Toldvagtimester (10) A. C. B. Larsen, f. 6.6.24, ved smuglerikontrollen

- Toldvagtmaster (10) E. A. Andersen, f.  
2.12.17, ved smuglerikontrollen  
Toldvagtmaster (10) E. Christiansen,  
f. 11.5.24, ved godskontrollen  
Toldvagtmaster (10) .....  
ved smuglerikontrollen

### **Virksomhedskontrolafdelingen**

Toldinspektør (34) Jens Bastholm, f. 13.2.15

#### *Kontrolstyringen*

Vicetoldinspektør (25) H. Luxhøj, f. 28.10.18

#### *Kontrolsektionerne*

Vicetoldinspektør (25) K. T. Mølgaard, f.  
24.1.11

Vicetoldinspektør (24) O. Damm-Hansen,  
f. 31.12.22

Vicetoldinspektør (24) G. Jensen, f. 3.5.23

Vicetoldinspektør (24) J. Bøttger, f. 14.3.27

### **Toldekspeditioner**

Toldforvalter (24) H. D. Meinertsen i Bo-  
gense, f. 6.4.03

Toldforvalter (24) N. T. Sørensen i Kerte-  
minde, f. 30.1.04

### **Udenfor ledelsessystemet**

#### **Toldkontrollører:**

- Frk. E. Boysen (21), f. 29.6.01  
P. G. Fønsvig (21), f. 1.6.04  
L. D. Mathiasen (21), f. 20.5.04  
Frk. K. M. Gregersen (21), f. 11.11.04  
R. K. Bastholm (21), f. 24.9.18  
V. Heiredal (22), f. 8.1.26  
A. Folmer-Jensen (21), f. 14.10.30  
P. E. Askholm (21), f. 12.7.27  
E. Petersen (21), f. 12.9.27  
R. P. C. Pedersen (21), f. 1.7.28  
H. G. Olsen (21), f. 21.7.28  
G. H. Hoffmann (21), f. 30.11.28  
T. B. Frederiksen (21), f. 24.10.30  
E. W. Stærke (21), f. 12.9.27  
S. Engsted (21), f. 30.3.29  
A. H. Hansen (21), f. 26.7.30  
Max H. Hansen (21), f. 17.7.29  
E. Friborg (21), f. 20.8.33  
A. Willesen (21), f. 26.6.31  
G. Christensen (20), f. 2.10.32

#### **Overtoldassistenter:**

- J. Juncker Nielsen (19), f. 20.12.34  
K. V. Utzon (17), f. 7.3.37  
J. P. Minddal (17), f. 19.9.38  
V. Jakobsen (17), f. 8.3.36

B. K. Hansen (17), f. 29.11.37  
V. Tønning (17), f. 5.3.38  
F. Christiansen (17), f. 20.4.28  
E. F. Rasmussen (17), f. 4.7.39  
B. Jespersen (17), f. 28.7.40  
J. K. Pedersen (17), f. 22.2.30  
E. H. Hansen (17), f. 8.11.40  
F. L. Gram (17), f. 14.3.42  
P. P. Dal (17), f. 13.11.30  
Fru A. M. T. D. Hansen (17), f. 10.4.43

Toldassistentter:

Fru J. Michelsen (9), f. 14.9.42  
B. Vilhelmsen (11), f. 10.9.42  
Frk. M. E. Kristensen (9), f. 18.6.43  
L. W. F. Madsen (9), f. 13.7.45  
J. Madsen (9), f. 27.9.45  
O. B. Jensen (9), f. 10.12.45  
E. Jørgensen (9), f. 9.4.46  
K. E. H. Madsen (9), f. 29.6.46  
H. K. Jensen (9), f. 5.2.47  
Fru A. Andersen (9), f. 6.11.45

Toldmedhjælper (2):

Fru K. Hansen, f. 11.4.49  
A. Lampe, f. 13.6.49

Toldelever:

J. B. Pedersen, f. 24.10.52  
S. E. Mikkelsen, f. 20.8.52  
Frk. L. Markussen, f. 22.4.52  
J. Ejlersen, f. 18.6.52  
T. W. Jensen, f. 4.5.52  
B. N. Pedersen, f. 5.5.53

Toldvagtmedstre (10):

G. B. Johansen, f. 7.12.21  
E. Jessen i Nyborg, f. 18.4.22

Toldbetjentformænd:

K. H. Jørgensen (8), f. 5.9.06  
A. H. P. Anov (9), f. 26.6.18  
S. E. O. Rasmussen (8), f. 9.12.28  
C. Nielsen (7), f. 30.7.27  
H. J. Nielsen (7), f. 5.1.29  
H. C. Hansen (7), f. 17.5.33  
E. E. Bredo (7), f. 24.9.33  
E. M. Jacobsen (7), f. 1.7.30  
N. Nielsen (7), f. 23.1.33

Overtoldbetjente (5):

H. E. Nielsen, f. 27.12.35  
E. Lindhøj Pedersen, f. 18.12.37  
A. T. Ekman, f. 19.1.36  
M. N. M. Østergaard, f. 22.4.38  
R. C. Jørgensen, f. 22.3.36  
H. S. Marcuslund, f. 30.12.36

O. P. Hemmingsen, f. 17.6.36  
 L. G. Jensen, f. 20.8.38  
 T. Ravn, f. 1.4.39  
 V. Nielsen, f. 19.12.26  
 M. C. Rasmussen, f. 21.8.39  
 R. P. Rasmussen, f. 28.3.38

## Toldbetjente:

P. E. Clausen (3), f. 31.7.45  
 S. E. K. Dons (3), f. 7.1.45

## Kontorassistenter:

Fru E. S. V. Jacobsen (9), f. 15.2.24  
 Frk. B. Blak Nielsen (9), f. 3.2.40  
 Frk. E. Hansen (9), f. 18.7.38  
 Frk. H. Nørager (9), f. 21.8.42  
 Fru L. K. Bay (12), f. 21.7.43  
 Fru N. L. Hansen (9), f. 24.7.42  
 Fru A. Jensen (12), f. 16.3.43  
 Frk. L. Jor (12), f. 23.8.43  
 Fru I.-L. Frandsen (12), f. 25.3.44  
 Fru I. Madsen (9), f. 24.8.43  
 Fru T. S. Malmose (9), f. 31.10.42  
 Fru I. Damgaard (7), f. 5.8.44  
 Fru K. A. J. Christensen (7), f. 29.3.44  
 Fru J. Aagaard Christiansen (7), f. 27.2.45  
 Fru I. J. Hoyer (7), f. 3.10.41  
 Frk. A. Jessen (7), f. 27.9.44  
 Fru G. E. Rasmussen (7), f. 23.8.44  
 Frk. I. Clausen (7), f. 29.10.45  
 Fru U. Egegaard Andersen (7), f. 15.11.45  
 Fru C. M. Olsson (7), f. 16.3.45  
 Fru I. K. Halbro (9), f. 6.4.46  
 Fru E. M. Hansen (7), f. 29.8.47  
 Frk. A. G. Rasmussen (7), f. 19.3.48  
 Frk. M.-A. Breum (7), f. 5.11.48, p. p.  
 Frk. S. E. Sterby (7), f. 23.7.49, p. p.  
 Frk. J. L. Hansen (7), f. 31.5.50, p. p.

## Kontorfunktionærer:

Fru C. M. Fabricius, f. 7.4.27, (AS)  
 Fru K. Sylvest Pedersen, f. 20.7.24, (AS)  
 Fru D. K. Ottosen, f. 30.5.22, (AS)  
 R. V. Krog, f. 25.3.19, (AS)  
 Fru A. Hansen, f. 18.3.43, (AS)  
 Fru H. M. Rasmussen, f. 8.10.25, (AS)  
 Fru H. M. Truelsen, f. 17.12.47, (KA)  
 Fru E. Godskesen, f. 17.6.43, (KA)  
 Fru M. E. Rasmussen, f. 28.7.45, (AS)  
 Fru B. Thomsen Kronborg, f. 5.1.46, (AS)  
 Fru A. R. L. Christiansen, f. 3.4.48, (KA)  
 Fru A. E. Rasmussen, f. 25.4.47, (AS)  
 Fru E. Steen, f. 24.11.44, (AS)

Fru K. E. Pedersen i Kerteminde, f. 25.2.29,  
(AS)

Fru H. L. Thomsen, f. 17.8.46, (AS)

Fru B. Madsen, f. 12.6.47, (AS)

Fru L. Haslund, f. 20.5.48, (AS)

Fru M. Christiansen, f. 2.4.45, (KA)

Fru M. O. Nielsen, f. 27.6.42, (AS)

Fru G. H. Ilsø, f. 24.6.43, (AS)

Fru S. Lorentzen, f. 14.11.45, (AS)

Fru I. M. Berg, f. 31.8.49, (AS)

Fru I. P. Sørensen, f. 11.2.50, (AS)

Frk. B. L. Andreasen, f. 1.5.50, (AS)

Fru L. J. C. Offersen, f. 16.9.48, (AS)

Frk. D. L. Christensen, f. 25.9.49, (AS)

Kontorlærlinge:

Frk. L. Christensen, f. 23.7.51

Fru U. L. L. Pedersen, f. 16.12.50

Frk. J. E. Pedersen, f. 17.6.52

Frk. A. G. B. Andersen, f. 18.10.51

Frk. H. Knudsen, f. 8.6.53

Toldopsynsmænd:

R. E. Rasmussen, Klintebjerg ..... 500

O. R. Andersen, Stige ..... 540

C. J. Johannesen, Munkebo ..... 600

L. M. S. Petersen, Slipshavn ..... 360

V. J. Jørgensen, Bogense ..... 540

J. Nielsen, Nørreby Hals ..... 720

P. E. Kristensen, Enebærødde ..... 1500

## Padborg Distriktstoldkammer

Type IV

Distriktstoldchef (37) cand. polit. B. Skrydstrup (R<sup>1\*</sup>), f. 9.12.16

### Administrationsafdelingen

Toldinspektør (34) E. E. Nielsen, f. 11.3.20  
Overkontorassistent (17) fru M. Haberstroh, f. 6.12.36

#### *Sektionen for toldkammeradministration*

Vicetoldinspektør (27) N. C. Jørgensen, f. 11.3.18

### Ekspeditionsafdelingen

Toldinspektør (34) K. E. Nielsen, f. 29.4.12  
Overkontorassistent (17) fru B. Donkirk, f. 7.2.41  
Overtoldvagtimester (14) I. A. Langelund, f. 3.12.18, ved toldbehandling  
Overtoldvagtimester (14) D. Otzen, f. 7.4.32, ved toldbehandling

### Distriktskontrolafdelingen

Toldinspektør (34) L. Lorenzen, f. 15.10.13

#### Assisterende ledere

Toldpatruljemester (20) V. T. Andersen, f. 17.9.15, ved smuglerikontrollen  
Toldpatruljemester (17) A. P. Simonsen, f. 21.3.13, ved smuglerikontrollen  
Toldpatruljemester (17) V. J. Gadeberg, f. 10.10.10, ved smuglerikontrollen  
Toldpatruljemester (17) O. B. Hansen, f. 3.8.17, ved smuglerikontrollen  
Toldpatruljemester (17) J. J. Schmidt, f. 21.7.15, ved smuglerikontrollen  
Toldpatruljemester (17) S. O. Laursen, f. 22.2.16, ved smuglerikontrollen  
Toldpatruljemester (17) A. A. Snitgaard, f. 19.1.18, ved godskontrollen  
Toldpatruljemester (17) E. Pedersen, f. 28.4.15, ved smuglerikontrollen

#### Holdledere

Overtoldvagtimester (13) H. Holt, f. 7.1.14, ved smuglerikontrollen  
Overtoldvagtimester (13) S. A. A. Jensen i Pebersmark, f. 6.7.14, ved smuglerikontrollen  
Overtoldvagtimester (13) A. T. Johannsen i Møllehus, f. 26.6.19, ved smuglerikontrollen

- Overtoldvagtmaster (13) E. K. Pedersen, f. 22.4.11, ved smuglerikontrollen  
 Overtoldvagtmaster (13) J. Frank, f. 7.4.12, ved smuglerikontrollen  
 Overtoldvagtmaster (13) A. P. Anker i Kollund, f. 26.2.18, ved smuglerikontrollen  
 Overtoldvagtmaster (13) J. K. Nicolajsen, f. 23.7.19, ved smuglerikontrollen  
 Overtoldvagtmaster (14) C. Madsen, f. 9.3.16, ved smuglerikontrollen  
 Overtoldvagtmaster (13) A. Toft i Sød, f. 17.6.21, ved smuglerikontrollen  
 Overtoldvagtmaster (13) C. G. M. Hintze, f. 13.5.14, ved smuglerikontrollen  
 Overtoldvagtmaster (14) H. M. Jørgensen, f. 21.4.18, ved smuglerikontrollen  
 Overtoldvagtmaster (13) S. A. Sørensen, f. 13.1.16, ved smuglerikontrollen  
 Overtoldvagtmaster (13) P. C. Olesen, f. 14.8.16, ved smuglerikontrollen  
 Overtoldvagtmaster (13) K. J. Hansen, f. 19.2.22, ved godskontrollen  
 Overtoldvagtmaster (13) J. T. T. Frandsen, f. 22.5.19, ved smuglerikontrollen  
 Overtoldvagtmaster (13) V. Thielsen, f. 10.3.18, ved godskontrollen  
 Overtoldvagtmaster (13) K. K. Porsmose, f. 8.11.21, ved godskontrollen  
 Overtoldvagtmaster (13) J. H. Kramer, f. 27.3.20, ved godskontrollen  
 Toldvagtmaster (10) E. S. Clausen i Rudbøl, f. 28.5.25, ved smuglerikontrollen

### Toldekspeditioner

- Toldforvalter (34) C. H. Arvad Pedersen i Tønder, f. 3.5.07  
 Leder af grænsekontrollen i Kruså  
 Toldinspektør (29) H. C. Kock (M. T. Kha), f. 2.5.10

### Udenfor ledelsessystemet

#### Toldkontrollører:

- K. Jørgensen (21), f. 5.4.12  
 N. P. Lund-Jensen (22), f. 30.5.24  
 T. J. P. Pedersen (21), f. 29.12.25  
 K. P. Westhoff (21), f. 26.1.26  
 A. C. Jørgensen (21) midl. i Tønder, f. 14.4.26  
 H. W. Jessen (22), f. 30.7.26  
 C. Nielsen (21), f. 2.12.27  
 T. Larsen (21), f. 19.10.28



T. L. Duus (21), f. 11.6.27  
 Aage Hansen (21), f. 13.12.30  
 K. Donkirk (21), f. 20.3.31  
 H. H. Nederby (21), f. 9.5.32  
 K. F. Kristensen (20), f. 18.11.31  
 O. Kjær Larsen (20), f. 17.9.33

## Overtoldassistenter:

F. Hansen (17) i Kruså, f. 1.4.26  
 E. Hansen (17), f. 20.1.32  
 J. Møhl (17) i Kruså, f. 18.5.36  
 S. E. Hansen (17) i Kruså, f. 24.4.39  
 E. Tylak (17) i Kruså, f. 12.7.40  
 B. E. N. Sørensen (17), f. 10.4.41  
 J. Johnsen (17), f. 12.5.42

## Toldassistenter:

J. K. Nohns (11), f. 27.10.43  
 C. H. Caspersen (9), f. 28.11.45

## Toldvagtimestre (10):

H. P. Skovmand, f. 23.1.13  
 E. Nielsen, f. 18.7.18  
 E. K. L. Andersen, f. 4.1.17  
 P. H. Bohlbro, f. 9.9.22  
 S. L. Petersen, f. 13.7.18  
 A. S. E. P. Harritsø, f. 28.4.20  
 C. A. Nielsen, f. 5.11.22  
 H. Mathiesen, f. 15.2.17  
 S. P. Kristensen, f. 15.8.13  
 P. L. Hansen, f. 5.10.18  
 R. V. Jeppesen, f. 23.6.21  
 H. J. Schmidt, f. 16.2.19  
 K. H. Donslund, f. 7.11.18  
 S. A. Frederiksen, f. 10.12.12  
 H. L. Matthiesen, f. 7.11.21  
 E. O. Hansen, f. 10.10.19  
 C. N. Petersen, f. 12.9.20  
 P. Asmussen, f. 11.2.21  
 N. P. Grevsen, f. 19.12.19  
 E. Paulsen, f. 23.8.19  
 J. V. Hansen, f. 8.8.19  
 A. Jakobsen, f. 8.5.19  
 A. V. Petersen, f. 6.4.20  
 E. P. Ebbesen, f. 4.9.22  
 E. Thyrestrup, f. 12.4.23  
 B. Johansen, f. 21.7.23  
 T. Jørgensen, f. 2.12.18  
 H. M. Højlund, f. 29.1.25  
 E. G. F. Danielsen, f. 25.11.22  
 E. Bang, f. 26.11.20  
 H. P. M. Nielsen, f. 6.8.22  
 H. M. Jensen, f. 23.9.19  
 S. A. Jørgensen i Havneby, f. 1.1.21

A. M. Tastesen, f. 7.12.19  
 K. V. Svensson, f. 18.5.20  
 M. B. Nielsen, f. 25.4.19  
 A. K. T. Iwers, f. 25.8.21  
 C. O. Møller, f. 27.11.18

Toldbetjentformænd:

B. E. A. Jensen (8), f. 21.3.20  
 H. Olesen (8), f. 10.7.20  
 N. J. Christiansen (8), f. 15.4.18  
 J. Lange (8), f. 14.11.19  
 K. P. Nielsen (8), f. 10.7.21  
 A. Nielsen (8), f. 26.2.21  
 J. A. B. Hansen (8), f. 11.4.21  
 K. J. A. Knudsen (8), f. 7.6.22  
 K. H. Dalgaard (8), f. 2.5.21  
 V. Jørgensen (8), f. 22.2.22  
 K. A. Madsen (8), f. 9.9.20  
 P. Pedersen (8), f. 28.3.22  
 B. Simonsen (8), f. 28.7.20  
 H. Madsen (8), f. 14.6.23  
 E. Lautrup (8), f. 11.6.21  
 T. I. Nielsen (8), f. 29.6.23  
 T. Matthiesen (8), f. 21.1.33  
 A. Esbensen (9), f. 7.3.21  
 C. J. P. Ø. Hansen (9), f. 22.10.24  
 K. Nørgaard (8), f. 1.10.21  
 K. T. Andersen (8), f. 4.11.31  
 J. M. I. Frederiksen (8), f. 31.1.21  
 K. H. C. Pedersen (8), f. 27.2.21  
 S. A. Nielsen (8), f. 5.2.23  
 J. S. Kristiansen (8), f. 15.12.21  
 S. E. Andersen (8), f. 15.5.23  
 K. E. Lund (7), f. 22.12.24  
 A. K. Plougstrup (8), f. 15.1.23  
 J. K. Jørgensen (7), f. 23.3.23  
 R. Jensen (7), f. 1.12.23  
 A. K. Jensen (7), f. 30.1.22  
 O. Madsen (7), f. 12.6.24  
 R. K. Krag (7), f. 17.4.23  
 H. F. Halwas (7) midl. i Kruså, f. 25.6.28  
 F. Okkels (7), f. 22.11.22  
 E. Sørensen (7), f. 18.4.25  
 E. T. Jørgensen (7), f. 27.11.24  
 E. M. Feddersen (7), f. 29.6.24  
 F. J. Ertzinger (7), f. 14.9.22  
 K. B. S. Andersen (7), f. 7.3.23  
 I. Heilmann (7), f. 17.5.23  
 N. H. Paulsen (7), f. 24.8.23  
 K. Nielsen (7) midl. i Tønder, f. 11.11.33  
 A. Kristensen (7), f. 21.1.24  
 H. J. Nielsen (7), f. 1.11.24

N. J. Jepsen (7), f. 17.6.25  
B. Finnerup (7), f. 23.7.25  
M. Henningsen (7), f. 5.9.26  
A. Nielsen (7), f. 25.7.23  
V. N. Hansen (7), f. 12.1.26  
G. S. Jørgensen (7), f. 28.9.23  
H. S. Jørgensen (7), f. 11.6.26  
H. O. F. Pedersen (7), f. 27.6.25  
J. T. Ebsen (7), f. 29.5.26  
S. A. Nielsen (7), f. 25.3.26  
A. T. Mai (7), f. 1.10.26  
L. Larsen (7), f. 2.7.23  
A. Kjærsgaard (7) i Havneby, f. 18.6.27  
L. L. Larsen (7), f. 17.5.26  
A. Jeppesen (7), f. 19.10.26  
P. J. Høgh (7), f. 9.2.26  
J. M. Schmidt (7), f. 2.2.26  
E. J. Nielsen (7), f. 16.12.27  
R. Pedersen (7), f. 20.7.27  
H. H. Kaaad (7), f. 4.9.27  
A. C. Andersen (7), f. 29.8.24

## Overtoldbetjente (5):

G. J. Jacobsen, f. 9.3.27  
H. J. S. Andreasen, f. 4.4.27  
P. V. Mortensen, f. 22.9.27  
F. A. Steen, f. 31.12.27  
L. C. Ketelsen midl. i Kruså, f. 20.4.36  
A. J. Gonge, f. 20.4.29  
V. E. Andresen, f. 4.9.30  
K. O. H. Jensen, f. 6.2.31  
E. L. Mogensen, f. 22.10.28  
H. C. Schulz, midl. i Tønder, f. 28.6.30  
P. N. Jørgensen, f. 20.3.28  
J. A. Petersen, f. 1.4.28  
S. A. Nørgaard, f. 15.4.28  
H. V. Nielsen, f. 15.6.29  
V. Johannsen, f. 20.11.30  
G. P. Hansen, f. 11.10.28  
A. P. Knudsen, f. 17.1.28  
B. J. Brodersen, f. 15.3.28  
J. B. Lassen, f. 1.12.29  
J. P. Jessen, f. 2.7.29  
J. C. Petersen, f. 20.6.26  
C. T. Mattesen, f. 22.3.31  
P. E. Karlsen, f. 26.10.28  
K. A. Hansen, f. 1.12.29  
L. G. Jensen, f. 11.10.30  
H. G. S. Mortensen, f. 23.8.31  
H. C. C. Christensen, f. 12.10.29  
M. Ries, f. 6.4.29  
P. K. Sonne, f. 25.11.28

A. C. Hockerup, f. 17.1.31  
A. G. Mortensen, f. 27.5.31  
C. Jørgensen, f. 10.3.33  
H. C. Boysen, f. 7.5.35  
E. T. Jensen, f. 11.10.36  
H. H. Kammann, f. 9.3.34  
H. Poulsen, f. 19.7.34  
T. V. Madsen, f. 3.4.35  
H. B. Petersen, f. 6.4.39  
H. J. Larsen, f. 4.4.32  
I. V. R. Jessen, f. 22.11.36  
N. Schlichting, f. 5.11.33  
F. R. Yde, f. 21.1.38  
B. N. Petersen, f. 5.3.38  
C. S. Jürgensen midl. i Kruså, f. 8.8.33  
B. Paulsen, f. 5.4.39  
N. P. Petersen, f. 29.8.25  
H. Rasmussen, f. 6.8.27  
S. A. J. Floutrup, f. 2.4.35  
H. E. Andersen, f. 8.2.36  
O. Mortensen, f. 7.8.36  
A. S. Rahr, f. 18.5.39  
A. I. Gellert, f. 19.10.31  
C. A. Horn, f. 15.2.40  
K. Teute, f. 22.12.37  
H. C. Jensen, f. 23.5.32  
S. H. Petersen, f. 26.3.30  
W. Westergaard, f. 5.10.39  
H. E. Madsen, f. 28.1.40  
K. W. Nissen, f. 3.2.40  
C. J. Teglborg, f. 4.10.32  
E. J. Sørensen, f. 20.9.34  
C. N. Skovby, f. 5.3.35  
S. Schmidt, f. 4.6.25  
V. E. Harsdorf, f. 27.11.37  
H. A. Dirksen, f. 29.1.38  
K. Mauritzen, f. 26.3.40  
J. F. Demant, f. 18.8.20  
W. C. Madsen, f. 14.12.38  
G. Kjeldsen, f. 8.10.34  
A. B. Clausen, f. 2.7.37  
A. H. Marcussen, f. 6.5.39  
E. Hansen, f. 15.3.40  
O. Ziethen, f. 8.2.33  
S. P. Petersen, f. 16.5.38  
P. G. Husum, f. 10.11.38  
V. Clausen, f. 10.3.35  
H. B. Jessen, f. 24.5.36  
H. Lassen, f. 25.2.41  
H. P. Markussen, f. 13.8.38  
J. T. Lauritzen, f. 8.4.39

H. H. Thomsen, f. 10.4.36  
 N. H. Rasmussen, f. 30.8.36  
 E. Moldt, f. 11.10.37  
 C. P. Hansen, f. 29.6.35  
 H. F. Kristensen, f. 16.4.40  
 C. L. Staal, f. 1.7.41  
 H. J. Christensen, f. 27.1.40  
 J. J. Pedersen, f. 19.7.37  
 C. P. Linnet, f. 23.7.38  
 J. H. Jespersen, f. 11.9.38  
 A. Nissen, f. 20.5.39  
 B. Ø. Laursen, f. 15.4.40  
 A. Hansen, f. 27.2.42  
 K. H. Bjerregaard, f. 23.7.38  
 J. P. Nielsen, f. 3.4.40  
 J. N. Juhl, f. 23.2.38  
 A. E. Hansen, f. 6.6.40  
 H. Clausen, f. 23.11.42  
 B. Sørensen, f. 27.12.36

## Toldbetjente

B. S. Pedersen (3), f. 24.12.41  
 I. L. K. Ærenlund (3) midl. i Kruså,  
 f. 12.7.42  
 K. E. Nielsen (3), f. 28.3.39  
 H. Bentzen (3), f. 23.6.41  
 P. M. Anker (3), f. 18.10.41  
 E. Nielsen (3), f. 3.8.42  
 O. Jepsen (3), f. 4.7.37  
 P. C. Svendsen (3), f. 7.9.41  
 B. H. Thomsen (3), f. 25.6.40  
 E. Hansen (3), f. 19.2.42  
 F. Jeggesen (3), f. 13.9.41

## Kontorassistenter:

Fru B. J. Jørgensen (9), f. 27.10.32  
 Fru A. M. Dam (12), f. 23.1.29  
 Fru A. E. Nielsen (9), f. 5.3.37  
 Fru R. I. Nielsen (7), f. 14.5.45  
 Fru E. Oehmichen (9), f. 21.11.45  
 Fru K. M. W. Jørgensen (7), f. 10.10.46  
 Frk. B. P. Jensen (7), f. 23.1.49, p. p.  
 Frk. I. L. Andersen (7), f. 15.11.49, p. p.

## Kontorfunktionærer:

Fru I. A.-M. Rasmussen, f. 21.11.20, (AS)  
 Fru G. D. Lund-Jensen, f. 17.6.23, (AS)  
 Fru I. Sørensen, f. 17.4.38, (AS)  
 Fru D. Hansen, f. 21.5.41, (AS)  
 Fru I. M. Jørgensen, f. 27.1.46, (KA)  
 Fru A. M. Husum, f. 10.7.41, (KA)  
 Frk. J. Krag i Kruså, f. 21.12.45, (AS)  
 Fru U. I. Jørgensen i Tønder, f. 6.11.37, (AS)  
 Fru I. Petersen, f. 27.2.49, (AS)

Fru K. L. Walter, f. 10.2.45, (AS)  
 Fru K. M. Carlsen, f. 28.8.47, (AS)  
 Frk. J. M. Hansen, f. 24.3.46, (KA)  
 Fru M. Joitke, f. 30.1.47, (AS)  
 Frk. E. Andersen, f. 23.3.50, (AS)  
 Fru B. M. Petersen, f. 15.9.48, (AS)  
 Fru B. Horn, f. 29.10.40, (KA)  
 Frk. J. Toft, f. 22.3.50, (AS)  
 Frk. K. F. Paulsen, f. 6.10.49, (AS)  
 Fru J. Schreblowski, f. 17.8.46, (KA)  
 Frk. J. Hansen, f. 29.8.50, (AS)  
 Fru D. Petersen, f. 28.2.42, (AS)  
 Fru M. Grevsen, f. 3.4.47, (AS)  
 Frk. B. M. Pedersen, f. 18.6.47, (AS)  
 Frk. M. Jørgensen, f. 14.7.50, (AS)  
 Frk. G. S. Nielsen, f. 28.11.50, (AS)  
 Fru I. Jonassen, f. 3.1.45, (KA)  
 Frk. M. Thorup, f. 27.8.50, (AS)  
 Fru J. Drewsen, f. 7.5.50, (AS)  
 Frk. H. Hansen, f. 16.11.49, (AS)

## Kontorlærlinge:

Fru L. Rossen, f. 31.10.50  
 Frk. H. Petersen, f. 5.4.52  
 Frk. A. C. Schmidt, f. 25.2.52

## Toldopsynsmænd:

H. P. Nielsen, Ballum .....	540
H. Christensen, Dyvig .....	540
T. T. Mørk, Nygaard .....	540
A. Knudsen, Rømø .....	360
E. A. Nielsen, Hjerpsted .....	540
C. P. Christiansen, Ballum Sluse ....	540
Fru E. L. S. Hansen, Tønder Lufthavn	720

## Visitatricer:

Fru H. Petersen, Padborg .....	720
Fru N. S. Mortensen, Rudbøl .....	360
Fru V. Jeppesen, Møllehus .....	360
Fru I. Hansen, Kruså .....	360
Fru K. A. Ø. Ølbye, Sød .....	360
Fru P. Knudsen, Pebersmark .....	360
Fru B. Schmidt, Kruså .....	360
Fru K. M. Anker, Kollund .....	360
Fru S. Kjærsgaard, Havneby .....	360

## Randers Distriktstoldkammer

Type II

Distriktstoldchef (37) V. K. Hellesen, f. 5.1.10

### Administrationsafdelingen

Toldinspektør (34) A. C. Thornild, f. 15.3.20

Vicetoldinspektør (25) H. Hansen, f. 30.9.06

Overkontorassistent (15) fru H. V. K. Poulsen, f. 26.2.37

### Ekspeditionsafdelingen

Toldinspektør (29) S. A. Ballisager, f. 14.8.14

### Underafdelingen for distriktskontrol

Vicetoldinspektør (25) L. S. Andersen, f. 16.3.06

Assisterende leder

Toldpatruljemester (17) T. Kappel, f. 7.2.29, ved godskontrollen

Holdledere

Overtoldvagtimester (13) A. H. Nielsen, f. 5.8.34, ved smuglerikontrollen

Toldvagtimester (10) A. E. H. Johansen, f. 1.7.20, ved smuglerikontrollen

### Virksomhedskontrolafdelingen

Toldinspektør (34\*) H. L. P. Børthy Petersen, f. 28.11.11

Overkontorassistent (18) fru E. M. Kristiansen, f. 8.2.24

*Kontrolstyringen*

Vicetoldinspektør (25) R. A. Ulrik, f. 13.5.09

*Kontrolsektionerne*

Vicetoldinspektør (25) O. J. Larsen, f. 21.12.11

Vicetoldinspektør (25) M. Madsen, f. 17.6.19

Vicetoldinspektør (25) L. Smith Pedersen, f. 7.4.21

Vicetoldinspektør (24) O. Nordentoft, f. 27.3.22

Vicetoldinspektør (24) K. B. M. Nielsen, f. 17.1.24

### Toldekspeditioner

Toldinspektør (29) J. T. J. Brodthagen i Grenå, f. 8.3.06

Overtoldvagtimester (13) H. Christensen i Grenå, f. 5.5.06

Toldforvalter (24) A. B. Andersen (R\*), i Ebeltoft, f. 13.3.05

## Udenfor ledelsessystemet

### Toldkontrollører:

- S. A. Toxbro (21) i Grenå, f. 14.10.13
- H. Hansen (21) i Grenå, f. 13.2.19
- R. Jensen-Fisker (22), f. 19.11.25
- C. A. R. Juhl (22), f. 7.12.24
- A. Fisker (21), f. 12.5.31
- E. Lindberg (21), f. 6.4.29
- E. A. Pedersen (21), f. 17.7.31
- A. Ø. Sørensen (21), f. 12.11.32
- C. J. Højlund Skou (20), f. 26.9.31
- O. Helfred Jørgensen (20), f. 6.9.37
- Å. Hastrup Andersen (20), f. 21.9.31

### Overtoldassistenter:

- E. K. Andersen (17), f. 1.5.35
- M. Bjerregård (17), f. 2.8.35
- T. J. Møller (17), f. 19.2.33
- G. F. Hansen (19), f. 9.3.34
- T. A. Gregersen (17), f. 8.7.26
- U. K. Hald (17), f. 12.10.39
- I. K. Pedersen (17), f. 14.11.39
- L. B. Hansen (17), f. 15.10.39
- F. Madsen (17), f. 11.12.40
- Fru H. L. Ebdrup (17), f. 7.2.38
- F. H. Løgitmark (17), f. 17.2.42
- B. Sørensen (17), f. 14.4.41
- P. E. Rasmussen (17), f. 10.4.42
- O. Lindberg Jørgensen (17), f. 2.3.42
- B. Hansen (17), f. 13.5.42
- E. H. Sørensen (17), f. 31.12.42
- B. G. Nielsen (17), f. 18.2.43

### Toldassistenter:

- K. Nielsen (9), f. 4.11.42
- P. S. Pedersen (9), f. 1.4.43
- C. H. Haagensen (9), f. 4.7.43
- M. Lauridsen (9), f. 27.10.43
- B. Petersen (9), f. 12.5.43
- H. L. Nielsen (9), f. 22.3.44
- P. Rønne (9), f. 30.9.44
- Fru A. Schlesinger (9), f. 5.6.45
- K. B. Nielsen (9), f. 25.11.44
- H. H. Larsen (9), f. 3.2.47
- B. Josefsen (9), f. 10.3.47
- E. Petersen (9), f. 12.1.45
- J. Krause (9), f. 17.2.46
- J. K. Broberg (9), f. 14.4.46
- M. Nielsen (9), f. 25.2.47
- V. Ilsøe (9), f. 20.11.47
- S. Sand (9), f. 12.5.48

### Toldmedhjælper (2):

- J. Hansen ,f. 9.12.48



L. F. Lassen, f. 14.4.49  
A. K. Hansen, f. 29.5.50

## Toldelever:

J. A. Pedersen, f. 25.1.52  
P. T. Andersen, f. 5.4.52  
Frk. B. Madsen, f. 2.8.52  
I. J. Boje, f. 14.9.51  
Frk. C. Frost, f. 15.3.53  
J. Andersen, f. 15.6.53  
H. T. Lund, f. 8.10.52  
J. A. Nielsen, f. 15.11.52

## Toldvagtimestre (10):

J. K. Andersen, f. 29.4.20  
C. G. N. Toft i Hobro, f. 18.3.21  
E. C. Hansen i Ebeltoft, f. 25.3.21

## Toldbetjentformænd:

P. Boelt (8), f. 9.1.20  
K. E. Skiffard (8), f. 21.4.33  
V. K. Bugge (7), f. 13.2.30  
K. D. Larsen (7), f. 16.12.30  
E. Engstrup (7), f. 27.9.34  
O. Velling (7) i Grenå, f. 25.1.32

## Overtoldbetjente (5):

K. K. Nielsen, f. 26.5.31  
A. A. Nygaard midl. i Hobro, f. 27.10.32  
K. K. Thulstrup, f. 11.8.38  
E. Christensen, f. 5.6.39  
E. Nielsen, f. 25.8.41

## Toldbetjente:

O. J. Johansen (3), f. 27.11.41  
A. Møller (3), f. 30.9.41  
N. H. Ebdrup (3), f. 17.2.43

## Kontorassistenter:

Fru S. B. Overgård (12), f. 29.10.36  
Frk. J. S. Jensen (9), i Grenå, f. 7.7.42  
Fru S. Christensen (9), f. 14.11.42  
Fru L. Fredberg (12), f. 5.8.43  
Fru B. H. Jørgensen (9), f. 27.9.43  
Fru B. Jensen (9), i Hobro, f. 10.2.42  
Fru B. L. Riis (7), f. 14.3.43  
Fru J. B. Museth (7), f. 21.5.43  
Frk. B. Burmølle (9), f. 4.1.45  
Fru K. Fogtmann (7), f. 29.3.46  
Fru A. M. Strangholt (7), f. 18.11.45  
Fru J. M. N. Collin (7), f. 24.12.46  
Fru I.-L. Mørch (7), f. 16.12.48, p. p.  
Frk. M. Holm (7), f. 11.11.47  
Frk. I. M. Skovsen (7), f. 12.5.49, p. p.  
Frk. V. S. Nielsen (7), f. 15.2.49, p. p.  
Frk. K. Andreassen (7), f. 11.2.50, p. p.

## Kontorfunktionærer:

Fru I. A. Hougaard, f. 28.12.43, (KA)  
 Frk. R. S. Christensen, f. 22.11.45, (KA)  
 Fru A. Nielsen, f. 8.6.42, (KA)  
 Fru I. W. H. Jensen, f. 26.11.46, (KA)  
 Fru E. Søgaard, f. 9.11.42, (AS)  
 Fru G. H. Toft i Hobro, f. 18.4.45, (AS)  
 Frk. J. V. Jensen, f. 20.12.45, (AS)  
 Fru U. L. Vraa Nielsen, f. 1.10.45, (AS)  
 Fru G. L. Veirum, f. 1.7.31, (AS)  
 Fru E. G. Cortzen, f. 28.5.40, (AS)  
 Fru B. Larsen, f. 29.6.41, (AS)  
 Frk. S. B. Jensen, f. 31.1.42, (AS)  
 Fru H. V. Koudahl, f. 12.1.46, (AS)  
 Fru H. D. Thriega, f. 13.6.46, (AS)  
 Fru V. J. Olesen, f. 17.12.37, (AS)  
 Fru G. B. Poulsen, f. 22.12.44, (AS)  
 Frk. U. Nielsen, f. 6.10.48, (AS)  
 Fru L. Pedersen, f. 9.7.49, (AS)  
 Frk. K. M. Jepsen, f. 30.3.48, (AS)  
 Fru K. Poulsen, f. 5.4.48, (AS)  
 Frk. I. L. H. Kristensen, f. 14.2.48, (AS)  
 Frk. E. L. Jensen, f. 18.3.51, (AS)

## Kontorlærlinge:

Frk. L. M. Nielsen, f. 29.11.50  
 Frk. A. M. Andreasen, f. 25.10.51  
 Frk. T. B. Nielsen, f. 7.10.53

## Toldopsynsmænd:

N. H. Jensen, Voer .....	540
M. T. L. Broch, Udbyhøj .....	540
J. Sørensen, Hevringholm .....	360
H. Moes, Nappedam .....	540
J. P. Christensen, Øster Hurup .....	720
H. A. Jensen, Alsodde .....	540
V. G. K. Rasmussen, Gerrild .....	1200
G. Hansen, Bønnerup .....	720
H. V. Skousgaard, Glatved .....	360
C. A. Johansen, Sletterhage .....	540
O. Rasmussen, Knebel .....	540
S. E. Hansen, Øer .....	540

## Rødbyhavn

### Distriktstoldkammer

Type V

Distriktstoldchef (36) O. F. Jensen-Fangel, f. 14.1.06

#### Administrationsafdelingen

Toldinspektør (32) H. A. Jepsen, f. 6.12.15

#### Distriktskontrolafdelingen

Toldinspektør (29) A. C. Albrethsen, f. 3.2.10

Vicetoldinspektør (24) E. B. Frandsen, f. 26.2.22

Assisterende leder

Toldpatruljemester (17) H. J. Paulsen, f. 20.8.14, ved godskontrollen

Holdledere

Overtoldvagtimester (13) H. H. Larsen, f. 27.12.14, ved smuglerikontrollen

Overtoldvagtimester (13) S. S. Jensen, f. 10.10.22, ved smuglerikontrollen

Overtoldvagtimester (13) E. H. Bergqvist, f. f. 9.11.24, ved smuglerikontrollen

Overtoldvagtimester (13) C. T. H. Nielsen, f. 20.9.20, ved smuglerikontrollen

Overtoldvagtimester (13) S. E. L. Christensen, f. 4.7.22, ved smuglerikontrollen

#### Udenfor ledelsessystemet

Toldkontrollør E. L. Ulstrup (20), f. 5.4.35

Overtoldassistenter:

T. H. Jensen (17), f. 17.1.06

A. P. Andersen (17), f. 23.5.35

H. Olesen (17), f. 16.10.41

J. K. Lønborg (17), f. 23.12.42

Toldassistenter:

P. C. Castbak (9), f. 7.5.43

Frk. B. K. Rasmussen (9), f. 26.4.46

O. Frederiksen (9), f. 31.3.47

Toldvagtimester (10) B. H. Pedersen, f. 7.9.23

Toldbetjentformænd:

O. N. Pedersen (8), f. 11.1.24

J. T. Jacobsen (8), f. 4.5.26

H. H. Lauridsen (8), f. 21.3.28

F. J. P. Poggenborg (7), f. 20.8.35

Overtoldbetjente (5):

E. Nielsen, f. 11.5.31

B. S. Hansen, f. 12.5.33

S. H. Mikkelsen, f. 2.12.33

J. J. Jessen, f. 14.4.36  
 E. O. Olsen, f. 22.5.36  
 F. V. Sørensen, f. 5.5.39  
 V. K. Sørensen, f. 8.6.37  
 H. Overgaard, f. 12.3.35  
 P. F. Trane, f. 18.3.38  
 J. M. Christoffersen, f. 27.10.37  
 P. S. Pedersen, f. 23.1.38  
 B. Mortensen, f. 13.6.38  
 K. H. Rasmussen, f. 26.3.37  
 J. U. Ibsen, f. 19.5.41  
 P. A. Nordendorf, f. 21.4.38  
 M. K. Kaarsholm, f. 16.12.30  
 F. M. Nielsen, f. 10.10.36  
 B. R. Jensen, f. 27.1.39

## Toldbetjente:

P. G. Rasmussen (3), f. 25.2.37  
 J. S. Rasmussen (3), f. 7.12.42  
 K. E. Ø. Larsen (3), f. 20.9.44  
 C. B. Rasmussen (3), f. 11.4.39  
 B. A. Wrona (3), f. 6.2.41  
 H. R. I. Hansen (3), f. 23.12.43  
 J. Aksglæde (3), f. 28.8.42  
 H. C. Bendtsen (3), f. 11.4.43  
 I. K. Kristjansen (3), f. 29.9.43  
 A. Madsen (3), f. 4.1.43  
 H. S. A. Klintø (3), f. 16.1.44  
 W. B. Andersen (3), f. 21.7.44  
 L. H. Olsen (3), f. 30.7.40

## Kontorfunktionærer:

Fru L. Ulstrup, f. 19.10.33, (AS)  
 Fru B. E. Hansen, f. 2.4.45, (KA)  
 Frk. I. L. Pedersen, f. 4.8.48, (AS)  
 Fru I. Pedersen, f. 9.10.45, (AS)  
 Frk. I. Hansen, f. 16.8.47, (AS)  
 Frk. K. L. Stryhn, f. 20.4.48, (AS)  
 Frk. V. Hansen, f. 31.1.49, (AS)  
 Frk. J. A. Møller, f. 4.4.50, (AS)  
 Frk. B. Hansen, f. 5.6.50, (AS)

## Toldopsynsmænd:

S. V. Hansen, Kramnitse ..... 540  
 H. E. Rasmussen, Rødbyhavn ..... 960

## Visitatrice fru K. M. Christensen,

Rødbyhavn ..... 400

## Rønne Distriktstoldkammer

Type III

Distriktstoldchef (36) S. Holsgaard, f. 1.7.18

### Administrationsafdelingen

Toldinspektør (30) S. A. Marchman, f.  
29.11.18

Overkontorassistent (17) fru E. M. H. Westh,  
f. 26.3.11

Overkontorassistent (17) frk. R. M. Carlsen,  
f. 6.4.29

### Uderafdelingen for distriktskontrol

Vicetoldinspektør (24) E. Svendsen, f.  
19.3.26

#### Assisterende leder

Toldpatruljemester (17) M. O. Bjørnsen, f.  
13.9.13, ved godskontrollen

#### Holdledere

Toldvagtimester (10) M. A. N. Bang, f.  
24.6.24, ved smuglerikontrollen

Toldvagtimester (10) V. S. Sørensen, f.  
11.5.26, ved smuglerikontrollen

Toldvagtimester (10) O. S. Mogensen, f.  
19.8.34, ved smuglerikontrollen

### Virksomhedskontrolafdelingen

Toldinspektør (32) E. T. C. Braun, f. 20.2.10

### Toldekspeditioner

Toldforvalter (24) N. A. Jepsen i Neksø, f.  
8.8.05

### Udenfor ledelsessystemet

#### Toldkontrollører:

B. C. Andersen (21), f. 10.1.12

I. Düring G. Jensen (21), f. 10.12.30

P. A. Flinck (20), f. 4.3.34

#### Overtoldassistenter:

B. C. Solhøj Hansen (17), f. 23.9.38

E. Juul-Pedersen (17), f. 22.1.40

J. Sjøholm (17), f. 13.7.39

M. Lau (17), f. 26.1.42

#### Toldassistenter:

T. Lundsager (9), f. 3.9.45

B. Pedersen (9), f. 20.3.45

P. E. S. Lyngvald (9), f. 1.9.45

B. M. Bjørnsen (9), f. 29.4.45

Fru M. H. Kildesgaard (9), f. 14.7.45

P. Gjettermann (9), f. 11.2.48

O. M. Laursen (9), f. 23.9.47

Toldmedhjælper (2) K. F. Jensen, f. 19.8.48

Toldelever:

K. O. Nielsen, f. 1.8.52

E. B. Kofoed, f. 6.7.51

J. S. Nielsen, f. 17.4.52

Toldvagtmaster (10):

H. V. Lind midl. i Svaneke, f. 10.1.08

S. Holm, f. 1.7.27

K. V. Stilling i Neksø, f. 6.12.28

Toldbetjentformænd:

J. J. K. Sonne (7), f. 20.12.28

S. E. Samson (7), f. 12.7.32

P. B. Marker (7), f. 10.1.34

O. P. Stange (9) i Allinge, f. 14.2.39

R. M. Sten (7), f. 13.3.31

Overtoldbetjente (5):

T. B. Holmberg, f. 25.2.39

J. Sonne, f. 21.3.34

T. H. Jensen, f. 22.1.35

F. Henriksen, f. 30.9.38

S. E. Sonne-Hansen, f. 28.7.39

Toldbetjente:

F. E. Bødtger (3), f. 25.4.40

M. M. Jultved (3), f. 2.9.41

B. K. Kjøller (3), f. 25.10.44

K. O. Pedersen (3), f. 31.12.45

M. Rasmussen (3), f. 10.1.40

Kontorassistenter:

Frk. E. K. Madsen (12), f. 14.7.31

Fru N. Stiberg-Nielsen (7), f. 12.8.45

Frk. R. Lenz (7), f. 2.8.51, p. p.

Kontorfunktionærer:

Fru I. K. W. Dam i Neksø, f. 23.12.20,  
(KOF lrm 2)

Fru B. Andersen, f. 6.7.46, (AS)

Fru B. T. Hansen, f. 2.3.45, (AS)

Frk. K. M. Schou, f. 3.5.48, (AS)

Fru K. Lauwersen, f. 18.10.45, (KA)

Fru M. E. Madsen, f. 22.8.47, (AS)

Frk. I. F. Møller, f. 28.8.50, (AS)

Fru I. M. Rasmussen, f. 28.9.47, (KA)

Kontorlærlinge:

Frk. B. Høi, f. 22.2.51

Frk. L. H. Engell, f. 1.4.51

Frk. H. F. Pedersen, f. 10.9.52

Toldopsynsmænd:

C. A. Holm, Hasle ..... 960

A. S. Holm, Vang ..... 800

J. A. Bentsen, Tejn ..... 960

K. A. Munch, Boderne ..... 300

E. N. Møller, Årsdale ..... 400

H. M. A. Jensen, Listed .....	360
I. G. Mortensen, Hammerhavnen ....	720
K. A. Jørgensen, Arnager .....	360
L. Pedersen, Snogebæk .....	360
K. F. Vang, Gudhjem .....	720
J. P. Jakobsen, Christiansø .....	420

## Skive Distriktstoldkammer

Type II

Distriktstoldchef (36\*) L. Svendstrup (R\*),  
f. 29.9.01

### Administrationsafdelingen

Toldinspektør (30) A. Møller Sørensen, f.  
6.10.18

*Restance- og inkassosektionen*

Vicetoldinspektør (25) G. S. Vinding, f.  
3.1.19

### Ekspeditionsafdelingen

Toldinspektør (29) R. V. Aagaard, f. 10.9.09

### Underafdelingen for distriktskontrol

Assisterende leder

Overtoldvagtimester (14) J. Popp-Kristen-  
sen, f. 13.3.17, ved godskontrollen

### Virksomhedskontrolafdelingen

Toldinspektør (34) B. Untidt, f. 11.2.16

*Kontrolsektionerne:*

Vicetoldinspektør (24) A. Jensen, f. 16.11.23

Vicetoldinspektør (24) H. Andresen Krog, f.  
15.4.27

Vicetoldinspektør (24-25) abf. ....

Toldkontrollør (22/24-25) B. Møller, f.  
10.5.22

---

### Udenfor ledelsessystemet

Toldkontrollører:

E. S. Clausen (21), f. 15.3.17

H. Thomsen (21), f. 3.8.29

B. R. Nielsen (21), f. 18.5.29

Fru A. M. Ø. Lillelund (21), f. 26.6.22

A. K. Krog (20), f. 13.9.33

Overtoldassistenter:

K. M. Christensen (17), f. 22.11.36

H. Mortensen (17), f. 13.3.36

H. K. Jørgensen (17), f. 12.1.38

Toldassistenter:

Fru E. Grøn (9), f. 18.9.43

E. F. Petersen (11), f. 24.8.44

Fru I. B. Erhardsen (9), f. 10.6.43

J. B. Yde (9), f. 9.9.44

H. Albers (9), f. 28.10.44

P. O. Ørum (9), f. 28.1.45

S. E. Nielsen (9), f. 2.3.45

K. J. Hansen (9), f. 1.4.45

J. J. Nielsen (9), f. 1.5.45



H. A. Kristensen (9), f. 21.12.45  
 I. T. Pedersen (9), f. 18.1.46  
 P.-E. H. Jönsson (9), f. 1.12.45  
 C. H. Madsen (9), f. 16.2.47  
 M. M. Nielsen (9), f. 31.12.47  
 S. A. Jensen (9), f. 21.1.48  
 E. G. Hansen (9), f. 28.1.48

## Toldelever:

K. Blaabjerg, f. 11.2.52  
 E. S. Hansen, f. 27.11.52  
 J. N. Christensen, f. 20.1.53  
 A. Hasselgren, f. 9.9.52

Toldvagtimester (10) H. Jensen, f. 28.10.15

Toldbetjentformand (7) K. A. B. Christiansen,  
 midl. i Viborg, f. 13.4.31

## Overtoldbetjente (5):

K. Johannsen, f. 25.10.37  
 K. Nielsen, f. 8.9.32

Kontorassistent (12) fru S. S. Brodersen, f.  
 14.1.41

## Kontorfunktionærer:

Fru B. V. Iversen, f. 10.1.46, (AS)  
 Fru A. W. Steensen i Viborg, f. 21.3.46, (AS)  
 Fru B. B. Nielsen, f. 27.12.48, (KA)  
 Frk. E. A. L. Jensen, f. 10.3.47, (AS)  
 Frk. J. Mosgaard, f. 8.2.45, (AS)  
 Fru I. L. Hagelquist, f. 25.5.45, (KA)  
 Fru E. B. Christiansen, f. 31.1.45, (AS)  
 Fru B. M. Pedersen, f. 12.6.46, (KA)  
 Fru I. S. Frandsen, f. 26.7.47, (KA)  
 Frk. B. Nielsen, f. 26.8.49, (AS)  
 Frk. K.-M. V. Nielsen, f. 12.3.50, (AS)  
 Frk. L. K. Christensen, f. 14.9.49, (AS)  
 Fru B. M. S. Christensen, f. 9.8.48, (AS)  
 Frk. B. K. Andersen, f. 24.4.49, (AS)  
 Frk. L. E. Sørensen, f. 25.9.50, (AS)  
 Frk. R. M. Christensen, f. 21.4.51, (AS)  
 Frk. A. D. S. Pedersen, f. 10.3.50, (AS)

## Kontorlærlinge:

Fru B. A. Ørum, f. 3.11.50  
 Frk. I. Hejlskov, f. 16.3.51  
 Frk. K. Kaastrup, f. 9.1.52

## Toldopsynsmænd:

N. H. Poulsen, Ålbæk ..... 378  
 A. P. Horsager, Sundsøre ..... 540  
 N. P. Frederiksen, Virksund ..... 540

## Svendborg

### Distriktstoldkammer

Type II

Distriktstoldchef (37) B. T. Jensen (R\*), f.  
20.8.03

#### Administrationsafdelingen

Toldinspektør (30) H. V. Larsen, f. 16.4.15  
Overkontorassistent (17) fru E. K. W. Jen-  
sen, f. 5.6.25

#### *Restance- og inkassosektionen*

Vicetoldinspektør (27) K. E. Jørgensen, f.  
15.10.22

#### Ekspeditionsafdelingen

Toldinspektør (34) E. Holst Christensen, f.  
16.2.16  
Overassistent (0) frk. R. R. Petersen, f.  
26.3.29

#### Underafdelingen for ekspedition

##### *Toldbehandlingssektionen*

Vicetoldinspektør (28) F. H. Poulsen, f.  
2.8.04

#### Underafdelingen for distriktskontrol

Vicetoldinspektør (24) B. Kornfelt, f. 9.10.12  
Assisterende ledere

Toldpatruljemester (17) R. Kristensen, f.  
29.5.17, ved smuglerikontrollen

Overtoldvagtimester (14) K. W. Hansen, f.  
5.7.08, ved godskontrollen

##### Holdledere

Overtoldvagtimester (13) C. M. H. Rasmus-  
sen, f. 22.7.19, ved smuglerikontrollen

Toldvagtimester (10) E. A. Stavshøj, f.  
22.6.24, ved smuglerikontrollen

Toldvagtimester (10) C. P. Hansen, f. 28.3.20,  
ved smuglerikontrollen

#### Virksomhedskontrolafdelingen

Toldinspektør (34) J. Ermegaard, f. 13.8.24

##### *Kontrolsektionerne*

Vicetoldinspektør (25) B. S. Sørensen, f.  
26.12.11

Vicetoldinspektør (25) S. A. Frederiksen, f.  
5.4.20

Vicetoldinspektør (24) H. C. Bogh, f.  
18.7.24

#### Toldekspeditioner

Toldforvalter (29) J. C. Nørgaard-Larsen  
(R\*), i Fåborg, f. 8.6.01

**Udenfor ledelsessystemet****Toldkontrollører:**

- O. Havn Eriksen (21) i Fåborg, f. 1.4.09
- K. Kruuse Sørensen (22), f. 8.12.24
- J. P. Hansen, M.F., (21), f. 2.12.23
- B. Schmidt Nielsen (21), f. 17.6.25
- P. A. Knudsen (21), f. 27.6.26
- C. Damgaard Møller (21), f. 1.7.29
- J. B. Andersson (21), f. 4.4.28
- H. Wittenberg (21), f. 5.10.29
- P. H. Møller Nielsen (21), f. 27.7.34
- F. G. Meyer (21), f. 15.9.15
- H. J. Jessen (20), f. 3.4.33

**Overtoldassistenter:**

- F. Larsen (17), f. 13.8.35
- F. R. Nielsen (17), f. 24.9.34
- J. Hanson (17), f. 20.6.33
- F. Granby (17), f. 25.4.37
- K. K. Christensen (17), f. 21.10.37
- H. H. Christiansen (17), f. 9.9.36
- M. Kurthien (17), f. 18.7.39
- L. R. Kirkerup (17), f. 14.3.39
- A. Warming (17), f. 4.6.40
- P. Røssel (17), f. 12.8.42
- A. G. Johannesen (17), f. 26.10.42

**Toldassistenter:**

- B. E. Madsen (9), f. 26.8.43
- T. J. Larsen (9), f. 4.2.43
- K. P. B. Hansen (11), f. 16.3.44
- K. E. Thomsen (9), f. 14.1.44
- N. A. M. Petersen (9), f. 9.12.44

**Toldmedhjælper (2) P. C. Sibbesen, f. 12.1.49****Toldelever:**

- V. L. Larsen, f. 8.9.51
- Frk. A. Skov, f. 12.11.53
- Frk. G. Allerellie, f. 2.6.53
- G. E. Jensen, f. 26.8.53

**Toldvagtmaster (10):**

- N. M. Krull i Ærøskøbing, f. 17.6.12
- L. H. Frederiksen i Rudkøbing, f. 12.1.32
- E. Andersen i Fåborg, f. 1.12.22

**Toldbetjentformænd:**

- O. A. Klausman (8), f. 18.6.27
- C. A. C. Eriksen (8), f. 20.6.27
- L. Svane (8), f. 20.8.23
- U. Sørensen (8), f. 20.1.22
- A. J. Schuldt (8), f. 4.6.21
- C. K. Fog (7), f. 17.9.30
- C. Olesen (7), f. 12.5.32
- V. K. Jensen (7), f. 24.7.28
- O. E. Dolleris (7), f. 6.8.26

A. Pedersen (9) i Bagenkop, f. 12.3.34

E. Randrup (7), f. 13.4.33

Overtoldbetjente (5):

K. A. Gori, f. 7.9.33

P. R. C. Petersen, f. 3.3.37

H. P. K. Petersen, f. 7.2.34

A. Christensen, f. 31.3.35

M. H. Rasmussen, f. 13.10.38

R. R. Granroth-Hansen, f. 18.6.38

E. K. Holst, f. 24.10.40

M. Sloth, f. 20.9.35

K. Larsen, f. 16.7.37

F. O. Andersen, f. 10.10.39

B. J. Madsen, f. 23.2.40

F. H. Nielsen, f. 3.12.40

Toldbetjente:

B. T. Jepsen (3), f. 24.8.37

B. J. Juhl (3), f. 17.7.42

E. Kajhøj (3), f. 6.6.41

J. G. Svane (3) i Marstal, f. 7.1.07, fg.

Kontorassistenter:

Frk. G. E. L. Larsen (12), f. 17.5.31

Fru E. A. Kristiansen (12), f. 15.5.35

Fru G. M. P. Christiansen (9), f. 28.7.32

Fru E. M. Christensen (7), f. 7.8.44

Fru E. Ø. Hjernø-Christensen (7), f. 5.7.46

Frk. J. L. Hansen (7), f. 1.6.47

Frk. I. M. Schmidt (7), f. 21.3.49, p. p.

Kontorfunktionærer:

Fru K. R. Jensen, f. 9.5.45, (KA)

Fru A. L. Christiansen i Fåborg, f. 18.7.42,  
(AS)

Fru E. M. Spanggaard Petersen, f. 2.10.42,  
(AS)

Frk. G. E. Limkær, f. 10.11.13, (AS)

Fru E. M. K. Stensig, f. 19.12.12, (AS)

Frk. K. L. Andersen, f. 29.1.32, (AS)

Fru B. L. Pedersen, f. 27.4.32, (AS)

Fru H. R. Kristiansen, f. 13.3.47, (AS)

Frk. J. K. S. Hansen, f. 18.10.48, (AS)

Fru I. M. B. Madsen, f. 10.3.35, (AS)

Fru K. Kirkelund-Jensen, f. 5.10.20, (KA)

Fru C. E. Petersen, f. 20.2.49, (AS)

Fru Y.-K. Jensen, f. 30.8.48, (AS)

Fru H. T. Galsgaard, f. 17.8.46, (AS)

Fru E. Petersen, f. 20.10.31, (KA)

Frk. U. Rasmussen, f. 20.6.49, (AS)

Kontorlærlinge:

Frk. M. Dolleris, f. 3.5.51

Frk. B. B. Kristiansen, f. 12.3.52

Frk. L. M. Foli, f. 27.4.53

## Toldopsynsmænd:

K. L. G. Pedersen, Drejø .....	600
C. R. Clausen, Åbyskov .....	360
A. M. Nørregaard, Vemmenæs .....	540
A. A. Eriksen, Skarø .....	540
B. A. Svendsen, Lystbådehavnen i Svendborg .....	540
K. Husmann, Vornæs .....	540
H. N. Andersen, Thurø .....	720
A. I. T. P. Jensen, Revsøre .....	360
H. A. H. Hansen, Troense .....	720
R. K. Jørgensen, Lyø .....	540
A. F. Stengaard, Fjellebro .....	540
A. Petersen, Rudkøbing .....	960
L. V. Kold, Lohals .....	960
S. A. P. Saabye, Dagelykke .....	960
J. N. Fisker, Spodsbjerg .....	960
O. B. Møllebjerg, Svelmø .....	360
G. A. Nielsen, Dyreborg .....	540
M. Larsen, Avernakø .....	450
V. G. Sørensen, Faldsled .....	360
K. M. Jensen, Trappeskov .....	500
L. T. Larsen, Tranderup .....	650
A. J. Petersen, Ærøskøbing .....	1500
G. M. Andersen, Søby .....	1500
A. P. Møller, Lehnskovhuse .....	540
H. Jensen, Lundeborg .....	720
G. R. Hansen, Strynø .....	540
B. E. Johansen, Bøjden .....	540
S. E. Sørensen, Ristinge .....	540
Visitatrice fru L. E. M. H. Eriksen, Fåborg .....	400

## Sønderborg Distriktstoldkammer

Type II

Distriktstoldchef (37) Knud R. K. Jensen  
(R\*), f. 28.7.03

### Administrationsafdelingen

Toldinspektør (30) Werner H. Andresen, f.  
8.8.18

*Restance- og inkassosektionen*

Vicetoldinspektør (27) J. J. Friedrichsen, f.  
28.8.19

### Ekspeditionsafdelingen

Toldinspektør (29) L. Jørgensen, f. 10.12.17  
Overassistent (0) H. N. Brix, f. 16.9.12

### Underafdelingen for ekspedition

Vicetoldinspektør (27) J. V. S. Vejsnæs, f.  
19.3.03

### Underafdelingen for distriktskontrol

Assisterende leder

Toldpatruljemester (17) E. Brinck (Chr. X.  
Fr. M.), (Chr. X. Kr. E. M.), f. 17.5.22,  
ved godskontrollen

Holdledere

Overtoldvagtmester (13) B. B. Hansen, f.  
14.5.20, ved smuglerikontrollen

Overtoldvagtmester (13) E. J. S. Rønnov, f.  
12.8.18, ved smuglerikontrollen

Overtoldvagtmester (13) B. S. Andersen, f.  
6.8.18, ved smuglerikontrollen

### Virksomhedskontrolafdelingen

Toldinspektør (34) H. A. Andresen, f. 8.9.13

*Kontrolsektionerne:*

Vicetoldinspektør (25) P. H. Paulin, f.  
17.2.15

Vicetoldinspektør (24) A. Petersen, f. 7.4.23

### Udenfor ledelsessystemet

Toldkontrollører:

K. Foged (21), f. 21.9.11

H. E. Skotte (22), f. 8.8.20

K. A. Jespersen (21), f. 15.4.24

O. L. Schytt (21), f. 10.8.24

P. V. Blokhus (21), f. 1.4.26

A. H. Adsersen (21), f. 8.12.27

H. Posselt (21), f. 24.3.28

S. A. Iversen (21), f. 11.5.29

H. E. Jørgensen (20), f. 4.10.33

Overtoldassistenter:

J. Funder-Nielsen (17), f. 1.1.05  
 Frk. K. K. Thomsen (17), f. 8.5.36  
 K. C. Lorenzen (17), f. 28.12.22  
 B. Rasmussen (17), f. 13.3.39  
 J. M. Sørensen (17), f. 27.4.40  
 H. M. Pharao (17), f. 26.1.41  
 A. F. Dinesen (17), f. 11.3.33  
 E. J. Nissen (17), f. 4.5.42

Toldassistenter:

N. E. Aamann (11), f. 8.10.42  
 A. J. Thiesen (9), f. 12.6.43  
 C. S. Eriksen (9), f. 16.12.43  
 F. P. Skov (9), f. 23.11.45  
 L. I. Larsen (9), f. 5.6.45

Toldelever:

J. E. Matthiesen, f. 22.4.52  
 O. Rasmussen, f. 26.12.50  
 J. P. Thomsen, f. 29.8.52  
 Frk. A. C. Matthiesen, f. 2.3.52  
 J. J. Christensen, f. 8.4.52  
 P. D. Nielsen, f. 28.9.53

Toldvagtimestre (10):

C. J. V. Jensen, f. 24.12.18  
 J. C. Jørgensen, f. 29.9.23  
 J. I. Lund, f. 11.9.21  
 O. C. Nissen, f. 26.4.23  
 H. C. S. Andersen i Gråsten, f. 9.7.33  
 T. Nielsen, f. 28.9.10  
 H. P. M. Rasmussen, f. 28.11.22

Toldbetjentformænd:

H. Ljungstrøm (8), f. 5.4.28  
 A. A. Mogensen (8), f. 1.9.20  
 K. Dichmann (7), f. 30.3.30  
 P. Rasmussen (8), f. 17.11.23  
 E. V. L. Jensen (8), f. 11.5.23  
 H. Johansen (7), f. 21.1.23  
 H. N. Asmussen (7), f. 29.9.19  
 P. K. Hansen (7), f. 10.2.24  
 S. A. W. Jensen (7), f. 6.11.23  
 B. V. Schmidt (7), f. 7.6.30  
 H. V. C. Asmussen (7), f. 22.3.28  
 S. Paulsen (7), f. 8.6.35

Overtoldbetjente (5):

L. Simonsen, f. 26.7.37  
 R. C. S. Hansen, f. 2.3.33  
 J. Nissen, f. 5.6.39  
 K. E. Rasmussen, f. 13.10.36  
 K. L. Bode, f. 20.4.36

Toldbetjent (3) H. J. Rasmussen, f. 29.8.42

## Kontorassistenter:

Frk. D. Frandsen (12), f. 31.1.08  
 Fru E. R. Christensen (9), f. 24.7.41  
 Fru A. M. C. Hansen (9), f. 25.5.42  
 Fru L. Bartram (9), f. 19.1.43  
 Fru A. H. Hansen (12), f. 6.5.44  
 Frk. I. M. Schmidt (9), f. 28.2.46  
 Fru I. Jensen (7), f. 21.3.47  
 Frk. R. H. Henriksen (7), f. 7.8.46  
 Frk. B. Møhl (7), f. 5.7.50, p. p.

## Kontorfunktionærer:

Fru K. S. Brix, f. 29.8.14, (AS)  
 Fru F. K. Møller, f. 25.5.33, (AS)  
 Fru I. K. C. Højhus, f. 27.8.40, (AS)  
 Frk. L. Petersen, f. 16.5.44, (AS)  
 Fru I. Nielsen, f. 18.5.47, (AS)  
 Fru A. K. N. Kruse, f. 23.11.46, (AS)  
 Frk. G. D. Nielsen, f. 23.3.46, (AS)  
 Frk. T. M. Nielsen, f. 7.6.48, (AS)  
 Fru K. M. Madsen, f. 22.4.47, (AS)  
 Fru H. Johannsen, f. 19.8.47, (AS)  
 Frk. B. M. Nielsen, f. 20.9.46, (AS)  
 Frk. B. D. Friedrichsen, f. 4.7.45, (KA)  
 Frk. A. B. Petersen, f. 11.3.50, (AS)  
 M. W. Godiksen, f. 22.3.51 (KA)

## Kontorlærlinge:

Frk. M. Rossen, f. 25.12.52  
 Frk. U. Jørgensen, f. 22.7.52  
 Frk. G. E. J. Elsen, f. 7.12.51  
 Frk. K. Zanchetta, f. 17.10.53

Toldopsynsmand C. Knudsen, Egersund 720

## Visitricer:

Fru R. Dichmann, Sønderborg ..... 1200  
 Fru K. Jessen, Gråsten ..... 720



## Thisted Distriktstoldkammer

Type III

Distriktstoldchef (36) N. A. Herly (R\*), f.  
14.9.01

### Administrationsafdelingen

Toldinspektør (30) R. I. Svalgaard, f. 24.3.20

### Underafdelingen for administration

Vicetoldinspektør (27) C. H. Wegeberg, f.  
14.12.14

### Underafdelingen for distriktskontrol

Assisterende leder

Overtoldvagtmester (14) E. S. B. Laursen,  
f. 8.6.24, ved smuglerikontrollen

### Virksomhedskontrolafdelingen

Toldinspektør (30) J. E. Handberg, f.  
7.11.23

*Kontrolsektionerne*

Vicetoldinspektør (24) A. Kristiansen, f.  
17.3.24

---

### Udenfor ledelsessystemet

Toldkontrollører:

Preben Jørgensen (22), f. 20.6.27

H. Pedersen (21), f. 5.3.29

T. Simonsen (21), f. 9.7.20

K. A. Højbøge (21), f. 8.12.31

Overtoldassistenter:

K. Mortensen (17), f. 31.7.38

K. A. Nielsen (17), f. 1.12.35

S. B. Pedersen (17), f. 19.7.39

M. Hillgaard (17), f. 13.11.39

Toldassistenter:

W. G. Hansen (9), f. 10.4.43

Fru T. H. Kølback (11), f. 29.5.45

K. E. Pedersen (9), f. 27.5.45

K. G. Rithmester (9), f. 3.10.46

C. Terkelsen (9), f. 11.12.46

N. Jeppesen (9), f. 18.3.47

S. Kristensen (9), f. 18.12.47

N. E. Dall (9), f. 21.6.48

Toldmedhjælper (2) K. Vittrup, f. 3.6.49

Toldelever:

P. I. Hansen, f. 28.6.50

P. M. Jensen, f. 19.3.52

I. T. Mølgaard, f. 19.4.52

M. B. Andersen, f. 13.5.53

P. R. Rasmussen, f. 16.3.52

Toldvagtimester (10) B. S. I. Abel i Nykøbing  
M., f. 27.1.29

Toldbetjentformænd:

P. E. Pedersen (8), f. 26.12.27

P.-E. V. Nielsen (7), f. 23.8.34

Overtoldbetjent (5) G. E. Pedersen, f. 22.7.36

Toldbetjent (3) K. E. Gravgaard, f. 16.8.41

Kontorassistenter:

Fru K. O. Kristensen (12), f. 17.2.44

Fru K. J. Madsen (7), f. 27.8.43

Frk. N. C. Jensen (7), f. 26.2.50, p. p.

Kontorfunktionærer:

Fru A. V. Knakkegaard, f. 13.11.46, (AS)

Fru G. A. Laustsen i Nykøbing M., f.  
19.6.46, (KA)

Fru A. B. Hansen, f. 13.11.36, (AS)

Frk. I. A. Nielsen, f. 2.5.43, (AS)

Fru B. M. Jeppesen, f. 17.10.44, (KA)

Fru A. K. S. Mains, f. 26.12.44, (AS)

Fru A. Vittrup, f. 8.7.45, (AS)

Fru U. Hansen, f. 2.9.46, (KA)

Fru B. M. K. Jensen, f. 5.10.46, (AS)

Fru E. M. Frøslev, f. 8.5.47, (AS)

Frk. M. R. Fuglsang, f. 27.1.51, (AS)

Fru A. M. M. Christensen, f. 23.9.45, (AS)

Frk. E. K. I. Jensen, f. 3.8.48, (AS)

Kontorlærlinge:

Frk. B. Gravgaard, f. 8.3.51

Frk. G. Søndergaard, f. 11.1.52

Toldopsynsmænd:

J. A. Kristiansen, Visbyaa ..... 600

K. P. Pedersen, Vigsø ..... 600

J. Mortensen, Tambohus ..... 720

H. Jensen, Nørre Vorupør ..... 540

A. Sørensen, Agger ..... 1920

K. Østergaard, Glyngøre ..... 500

K. D. Verden, Færkervig ..... 600

F. J. Boel, Tissinghus ..... 500

S. A. Kristensen, Vilsund ..... 540

A. Baadsgaard, Fursund ..... 1200

J. O. Djernes, Fæggesund ..... 1200

## Vejle Distriktstoldkammer

Type II

Distriktstoldchef (36) H. W. Brøndlund Jensen, f. 31.10.08

### Administrationsafdelingen

Toldinspektør (32) J. M. N. Filskov Madsen, f. 19.1.16

Overkontorassistent (17) frk. B. Koch, f. 1.2.31

#### *Restance- og inkassosektionen*

Vicetoldinspektør (27) K. H. Westh, f. 30.1.17

### Ekspeditionsafdelingen

Toldinspektør (29) B. J. Kiil, f. 3.8.21

#### Underafdelingen for ekspedition

Vicetoldinspektør (25) A. Pedersen, f. 6.3.05

#### Underafdelingen for distriktskontrol

Assisterende leder

Overtoldvagtmester (14) J. J. P. Nielsen, f. 13.11.14, ved gods- og smuglerikontrollen

### Virksomhedskontrolafdelingen

Toldinspektør (29) H. Nielsen, f. 12.11.25

#### *Kontrolsektionerne*

Vicetoldinspektør (27) H. S. Johansen, f. 24.10.05

### Udenfor ledelsessystemet

Toldkontrollører:

K. Petersen (21), f. 15.5.14

P. S. O. Madsen (21), f. 19.2.27

O. Grunnet (21), f. 20.1.29

J. Schmidt (21), f. 31.12.29

B. I. Gemmer (20), f. 2.6.36

Overtoldassistenter:

J. P. Jørgensen (17), f. 18.10.33

V. Hansen (17), f. 13.9.36

N. A. Bollmann (17), f. 11.7.39

G. Jernshøj (17), f. 21.9.36

J. B. Rasmussen (17), f. 26.6.40

B. Rasmussen (17), f. 8.2.41

J. E. Jensen (17), f. 3.4.42

Toldassistenter:

Frk. E. Nielsen (9), f. 26.9.43

T. Madsen (9), f. 13.10.43

K. Oudrup (9), f. 12.3.45

H. Sveistrup (9), f. 13.2.34

Toldmedhjælper (2) P. W. Hansen, f. 15.9.47

Toldelever:

V. B. Pedersen, f. 19.12.50

A. S. Søndergaard, f. 1.1.52

K. Villumsen, f. 28.12.53

B. Poulsen, f. 17.11.52

Toldvagtimestre (10):

A. Jensen, f. 9.8.06

A. Starup, f. 22.6.22

Toldbetjentformænd:

F. G. Sundal (8), f. 30.8.26

H. Lyngsø (7), f. 3.3.23

R. Engsted (7), f. 18.11.25

K. Mogensen (7), f. 18.10.32

Overtoldbetjente (5):

C. Lund, f. 30.3.33

E. N. Faaborg, f. 25.4.38

B. M. Petersen, f. 26.10.40

Toldbetjent (3) R. B. N. Johansen, f. 17.6.41

Kontorassistenter:

Fru I. J. Østergaard (12), f. 19.12.36

Frk. I. Christensen (9), f. 7.12.40

Fru T. M. Hansen (9), f. 12.12.43

Fru M. Dreisler (7), f. 14.7.42

Frk. I. M. Sørensen (7), f. 29.1.39

Fru I. M. Eggertsen (9), f. 20.4.46

Frk. E. M. Frederiksen (9), f. 9.3.47

Frk. L. W. Korreborg (7), f. 11.11.48, p. p.

Frk. B. Agerskov (7), f. 5.1.50, p. p.

Kontorfunktionærer:

Frk. J. L. Kristensen, f. 9.6.43, (AS)

Fru B. Sørensen, f. 10.7.46, (AS)

Fru J. Døssing, f. 11.3.36, (AS)

Fru A. Kirkeby, f. 1.9.45, (KA)

Fru B. S. F. Köllner, f. 22.4.36, (AS)

Fru U. V. Kaltoft, f. 15.6.45, (AS)

Fru E. K. Thomsen, f. 31.5.46 (AS)

Fru I. F. Oudrup, f. 5.8.47, (AS)

Fru M. Lindholm, f. 8.8.47 (KA)

Fru E. M. Broen, f. 27.12.47, (AS)

Fru A. S. Schaiffel-Nielsen, f. 7.5.38, (AS)

Kontorlærling frk. I. M. V. Pedersen,  
f. 15.12.51

Toldopsynsmænd:

E. M. Madsen, Mørkholt Hage ..... 700

T. Tvede, Fakkegrav ..... 720

## Ålborg Distriktstoldkammer

Type I

Distriktstoldchef (37\*) S. Nedermark (R<sup>1\*</sup>),  
f. 29.10.03

### Administrationsafdelingen

Toldinspektør (34) Tage Nielsen, f. 1.1.22  
Overkontorassistent (17) frk. K. L. Meulengracht, f. 23.10.05  
Overkontorassistent (17) fru E. T. Larsen,  
f. 24.3.25

#### *Restance- og inkassosektionen*

Vicetoldinspektør (28) T. Kold Hansen, f.  
8.2.14

### Ekspeditionsafdelingen

Toldinspektør (34) V. M. E. Jensen, f. 8.1.21  
Overkontorassistent (18) fru K. M. S. Jensen, f. 24.2.11

#### *Toldbehandlingssektionen*

Vicetoldinspektør (24) abf. ....  
Toldkontrollør (22/24) C. G. Micheelsen,  
f. 6.7.22  
Overtoldvagtimester (14) A. Kragh, f. 1.1.19  
Toldvagtimester (10) P. E. Jensen, f. 29.10.17

### Distriktstoldkontrolafdelingen

Toldinspektør (34) J. P. P. Pedersen, f.  
24.2.20  
Vicetoldinspektør (24) H. A. Kjær, f.  
8.5.23

#### Assisterende ledere

Toldpatruljemester (20) K. Henriksen, f.  
6.3.16, ved godskontrollen  
Toldpatruljemester (17) K. Holst, f. 2.3.18,  
ved smuglerikontrollen

#### Holdledere

Overtoldvagtimester (13) E. Grundahl, f.  
23.10.21, ved godskontrollen  
Overtoldvagtimester (14) M. Rubæk Hansen,  
f. 16.2.17, ved smuglerikontrollen  
Overtoldvagtimester (13) R. Freudendal-Pedersen, f. 25.4.13, ved smuglerikontrollen  
Overtoldvagtimester (13) L. Christoffersen,  
f. 29.1.14, ved godskontrollen  
Overtoldvagtimester (14) L. J. Thiesen, f.  
22.6.21, ved smuglerikontrollen  
Toldvagtimester (10) O. Jensen, f. 18.1.18,  
ved smuglerikontrollen  
Toldvagtimester (10) C. V. Andersen, f.  
10.11.19, ved smuglerikontrollen

- Toldvagtimester (10) H. Mogensen, f.  
14.10.25, ved smuglerikontrollen  
Toldvagtimester (10) I. H. Holst, f. 13.12.26,  
ved smuglerikontrollen

### **Virksomhedskontrolafdelingen**

- Toldinspektør (34\*) P. V. T. Nielsen, f.  
2.2.12  
Overkontorassistent (17) frk. I. S. Kjeld, f.  
2.3.15

#### *Kontrolsektionerne*

- Vicetoldinspektør (25) W. K. Pedersen,  
f. 14.7.06  
Vicetoldinspektør (25) H. Berthelsen,  
f. 27.1.12  
Vicetoldinspektør (25) S. Kjemtrup, f.  
26.10.17  
Vicetoldinspektør (25) O. G. Jørgensen,  
f. 7.9.15  
Vicetoldinspektør (25) E. Skov Nielsen, f.  
28.8.18

---

### **Udenfor ledelsessystemet**

#### **Toldkontrollører:**

- B. E. Breitenbauch (22), f. 21.2.21  
N. Jensen (21), f. 25.5.22  
A. Hansen (22), f. 28.10.27  
O. Nielsen (21), f. 14.7.27  
J. J. Nysum (21), f. 4.9.31  
J. T. Jeppesen (21), f. 28.9.28  
A. P. C. Christiansen (21), f. 27.9.29  
P. Korsgaard (21), f. 28.2.29  
B. Lildballe (21), f. 4.5.29  
J. K. Svendsen (21), f. 24.4.28  
B. B. Aagaard (21), f. 20.1.29  
S. Kallestrup (21), f. 23.6.30  
J. Sixhøi (20), f. 16.9.32  
B. G. Gregersen (20), f. 25.11.32

#### **Overtoldassistenter:**

- C. H. Saabye (17) i Nibe, f. 10.5.13  
E. Andersson (17), f. 12.6.34  
J. E. Elkjær (17), f. 5.9.34  
Fru I. K. M. Madsen (17), f. 8.10.30  
J. A. B. Nielsen (19), f. 1.10.36  
S.-O. P. Degett (17), f. 25.8.34  
B. L. von Benzon (17), f. 30.7.35  
E. E. Lunild (17), f. 18.6.37  
Fru H. K. Pedersen (17), f. 16.10.37  
Fru I. Christensen (17), f. 30.1.38  
G. Jensen (17), f. 8.9.27  
Fru B. Ankerstjerne (17), f. 8.1.39

J. S. Jensen (17), f. 15.8.40  
E. G. Thomsen (17), f. 27.12.41  
Frk. B. S. Saabye (17), f. 13.11.41  
Fru E. K. Larsen (17), f. 3.5.42

## Toldassistenter:

Fru H. Jacobsen (9), f. 3.7.42  
Fru A.-L. M. Nielsen (9), f. 25.5.42  
H. G. Jensen (11), f. 11.11.43  
P. Toft (9), f. 29.2.44  
Fru L. Brødsgaard (9), f. 8.10.43  
E. Christensen (9), f. 2.9.43  
N. J. Jensen (9), f. 8.10.44  
Fru K. M. Kjærsgaard (9), f. 6.12.44  
E. V. T. Kristiansen (9), f. 28.2.45  
Fru E. Jeppesen (9), f. 9.3.47

## Toldmedhjælper (2):

L. Jensen, f. 17.7.48  
K.-E. Brørup, f. 10.1.49

## Toldelever:

P. M. Pilgaard, f. 22.1.50  
J. H. Olesen, f. 28.6.52  
B. Larsen, f. 30.9.52  
J. E. Jensen, f. 17.5.51  
Frk. L. Andersen, f. 15.9.53  
E. J. Nysom, f. 12.2.53  
K. B. Jakobsen, f. 19.7.51  
E. Larsen, f. 30.6.53  
O. J. Olesen, f. 14.8.53

## Toldvagt mestre (10):

A. E. K. T. Wismer i Hals, f. 11.9.02  
E. M. Thomsen, f. 22.10.05  
S. A. Nielsen, f. 16.7.07  
C. O. Nielsen, f. 2.12.17  
H. A. Olsson, f. 4.6.23  
J. Hesselbæk i Løgstør, f. 30.11.26

## Toldbetjentformænd:

B. R. Frederiksen (9), f. 19.3.23  
O. J. Tørring (8), f. 24.1.29  
T. Jensen (9), f. 11.9.24  
E. S. Have (8), f. 10.4.24  
G. J. Jensen (7), f. 1.10.20  
K. H. Nielsen (7), f. 5.1.29  
H. C. P. Hansen (7), f. 25.3.16  
H. N. Jensen (7), f. 4.10.29  
T. R. Wamsler (7), f. 7.2.33  
H. Rosenkilde (7), f. 22.12.29  
E. Kristensen (7), f. 8.12.29  
P. R. Larsen (7), f. 23.3.33  
H. L. Pedersen (7), f. 25.12.32  
H. J. Jørgensen (7), f. 25.11.30  
A. Kristensen (7), f. 14.4.34

O. V. Nielsen (7), f. 10.12.35  
 K. E. Jensen (7), f. 24.11.31  
 B. K. Lysdahlgaard (7), f. 10.3.40

Overtoldbetjente (5):

A. Hansen, f. 19.7.29  
 B. Nielsen, f. 8.3.37  
 B. Olsen, f. 16.2.34  
 H. Thomsen, f. 10.10.36  
 N. K. Larsen, f. 25.2.35  
 A. J. Jensen, f. 9.2.38  
 L. Ebdrup, f. 6.9.38  
 K. Petersen, f. 10.5.36  
 K. Bak, f. 13.1.35  
 P. H. Eriksen, f. 1.2.35  
 C. W. Christiansen, f. 3.7.39  
 B. Olesen, f. 25.12.36

Toldbetjente:

F. S. Kragh (3), f. 25.7.42  
 K. V. S. Kynéb (3), f. 9.1.41  
 N.-L. Kidmose (3), f. 28.1.44  
 J. H. Holdensgaard (2), f. 21.11.45, p. p.  
 B. K. B. Mortensen (2), f. 17.1.48, p. p.  
 K. Pedersen (3) i Hals, f. 11.12.04, fg.

Kontorassistenter:

Fru A.-L. E. Carlsen (12), f. 17.8.24  
 Frk. I. M. Schaltz (9) i Løgstør, f. 16.7.18  
 Frk. E. M. Pedersen (12), f. 1.10.25  
 Fru L. H. Holst (9), f. 30.10.31  
 Fru R. M. Pedersen (12), f. 19.3.25  
 Fru B. Hovgaard (9), f. 4.8.29  
 Fru M. K. Christensen (9), f. 5.12.31  
 Frk. S. Larsen (9), f. 1.2.39  
 Fru B. D. Cleland (7), f. 13.1.43  
 Fru I. V. Andersen (7), f. 25.6.44  
 Fru W. B. Kiib (7), f. 2.10.45  
 Fru J. A. Buelund (9), f. 4.9.45  
 Fru B. E. Jensen (7), f. 28.9.46  
 Frk. K.-W. W. Henriksen (7), f. 13.2.47  
 Fru J. Nielsen (7), f. 14.7.47  
 Fru E. B. Knudsen (7), f. 13.12.47, p. p.  
 Frk. H. Andersen (7), f. 11.8.50, p. p.

Kontorfunktionærer:

Fru G. B. Bak, f. 18.6.19, (AS)  
 Fru S. Christiansen, f. 20.1.33, (AS)  
 Frk. B. Olesen, f. 24.12.41, (AS)  
 Fru J. Højbjerg, f. 27.7.42, (AS)  
 Fru K. Grøndal, f. 10.12.32, (AS)  
 C. E. V. Nielsen, f. 11.4.19, (KA)  
 Fru A. D. R. Thomsen, f. 28.4.46, (AS)  
 Frk. K. I. Sørensen, f. 9.11.46, (AS)  
 Fru G. Larsen, f. 18.9.47, (AS)



Fru M. E. Ovesen, f. 21.11.45, (AS)  
 Frk. S. N. Petersen, f. 22.5.41, (AS)  
 Fru M. Sørensen, f. 27.7.41, (AS)  
 Fru D. Nielsen, f. 9.12.46, (AS)  
 Fru I. K. Vestergaard, f. 8.9.46, (AS)  
 Fru B. S. Mohr, f. 19.8.48, (AS)  
 Fru K. M. Glerup, f. 6.5.47, (AS)  
 Frk. L. D. Jensen, f. 8.12.47, (KA)  
 Fru J. L. Pedersen, f. 29.10.49, (AS)  
 Fru E.-M. Holmsberg, f. 12.10.46, (AS)  
 Frk. G. H. Christensen, f. 28.9.49, (AS)  
 Frk. K. Vernersen, f. 7.11.49, (AS)  
 Fru B. Hansen, f. 5.3.48, (AS)  
 Fru B. Sørensen, f. 26.3.44, (AS)  
 Fru J. Hansen, f. 14.7.43, (AS)  
 Frk. B. Bøgsted, f. 14.2.51, (AS)  
 Frk. K. M. Christensen, f. 8.6.46, (AS)  
 Frk. H. B. Pedersen, f. 15.6.48, (AS)  
 Frk. G. E. M. Pedersen, f. 4.6.49, (AS)

## Kontorlærlinge:

Frk. D. Laursen, f. 16.1.51  
 Frk. A. B. Jørgensen, f. 30.1.51  
 Frk. J. Larsen, f. 17.9.51  
 Frk. L. Christensen, f. 17.4.53

## Toldopsynsmænd:

H. G. C. Pedersen, Dokkedal .....	540
J. Madsen, Hou .....	540
N. A. H. Kristensen, Thorupstrand ..	600
B. L. Jensen, Hvalpsund .....	500
N. K. Nielsen, Slettestrand .....	540
J. A. Drejer, Aggersund .....	720
H. E. Bachmann, Gjøl .....	540

## Århus Distriktstoldkammer

Type I

Distriktstoldchef (37\*) A. Christophersen (R<sup>1\*</sup>),  
f. 19.7.04

### Administrationsafdelingen

Toldinspektør (34) C. J. Christensen,  
f. 24.4.04

Overkontorassistent (18) frk. E. Plato Jørgensen, f. 6.12.08

Overkontorassistent (17) frk. G. Haahr,  
f. 18.11.22

### *Restance- og inkassosektionen*

Vicetoldinspektør (25) E. Christensen, f.  
16.11.13

### Ekspeditionsafdelingen

Toldinspektør (34) E. Daugaard, f. 26.7.13

Overkontorassistent (17) fru B. Linaa Jørgensen, f. 6.3.25

### *Toldbehandlingssektionen*

Vicetoldinspektør (24) R. L. Grøn, f. 1.8.12

Overtoldvagtimester (14) A. C. Bindslev,  
f. 22.1.20

Overtoldvagtimester (14) J. K. Jensen,  
f. 7.12.19

### Distriktstoldkontrolafdelingen

Toldinspektør (34) A. H. Degn, f. 1.8.08

Vicetoldinspektør (24) H. R. Skaftø,  
f. 20.5.15

Overkontorassistent (17) frk. A. I. S. Haastrup, f. 3.5.30

### Assisterende ledere

Toldpatruljemeister (20) M. N. Schmidt,  
f. 28.12.19, ved godskontrollen

Toldpatruljemeister (17) M. J. Sørensen,  
f. 2.11.20, ved smuglerikontrollen

Overtoldvagtimester (14) B. J. Torp, f.  
15.11.18, ved smuglerikontrollen

### Holdledere

Overtoldvagtimester (14) S. B. Dupont,  
f. 3.6.04, ved godskontrollen

Overtoldvagtimester (13) H. Jørgensen,  
f. 20.6.22, ved smuglerikontrollen

Overtoldvagtimester (13) E. S. Laursen, f.  
22.1.19, ved smuglerikontrollen

Overtoldvagtimester (13) E. V. Frandsen,  
f. 29.9.22, ved godskontrollen

Toldvagtimester (10) J. N. S. Kristensen,  
f. 28.7.18, ved smuglerikontrollen

- Toldvagtmester (10) H. L. Nielsen, f. 2.2.20,  
ved smuglerikontrollen  
Toldvagtmester (10) K. V. Andersen, f.  
15.5.23, ved smuglerikontrollen  
Toldvagtmester (10) K. Kierstein, f. 17.1.29,  
ved smuglerikontrollen

### **Virksomhedskontrolafdelingen**

- Toldinspektør (34) .....
- Kontrolstyringen*  
Vicotoldinspektør (25) R. K. Sørensen, f. 7.4.04
- Kontrolsektionerne*  
Vicotoldinspektør (25) P. S. Rodam, f. 15.7.10  
Vicotoldinspektør (25) V. Larsen, f. 7.8.11  
Vicotoldinspektør (25) P. Nielsen, f. 30.3.21  
Vicotoldinspektør (24) P. A. Veirup, f. 28.10.24  
Vicotoldinspektør (24) L. G. Larsen, f. 7.1.23

### **Udenfor ledelsessystemet**

#### **Toldkontrollører:**

- E. M. Kofod (22), f. 16.5.15  
S. Schmidt (22), f. 12.2.16  
C. G. Spindler (21), f. 29.7.16  
K. Bodrup (21), f. 15.9.18  
M. E. Schrader (21), f. 22.5.25  
H. W. Wilson (21) f. 28.8.25  
A. Nielsen (21), f. 11.1.27  
E. M. Jørgensen (21), f. 25.3.25  
E. V. Jensen (21), f. 29.12.27  
K. K. Borg (21), f. 17.12.30  
Frk. I. G. Thomsen (21), f. 5.2.22  
P. Hansen (21), f. 27.3.30  
A. Hammer Hansen (21), f. 9.11.30  
J. Buse (21), f. 28.8.30  
K. Gammelgaard (21), f. 11.5.31  
T. B. Nielsen (20), f. 20.2.18  
A. A. Pedersen (20), f. 25.3.31  
G. Pedersen (20), f. 3.11.32  
H. J. B. Nielsen (20), f. 7.5.33  
E. Berg (20), f. 3.12.33

#### **Overtoldassistenter:**

- E. H. Svendsen (17), f. 3.12.35  
V. Langsted Pedersen (17), f. 6.12.38  
A. Thomsen (17), f. 23.6.38  
F. Steensgård Jensen (17), f. 2.1.39  
S. S. Nielsen (17), f. 28.4.38  
K. Kodal (17), f. 17.5.38  
O. K. Blendstrup (17), f. 1.10.38  
F. I. Guldmann (17), f. 23.12.38  
B. H. Rasmussen (17), f. 3.6.39  
H. M. Anker (17), f. 28.4.41

W. V. W. Nielsen (17), f. 21.2.31  
 A. Pedersen (17), f. 16.8.42

Toldassistenter:

Fru E. M. Pedersen (9), f. 12.2.42  
 O. H. Thomsen (11), f. 3.10.43  
 B. G. Jensen (9), f. 5.8.32  
 E. Hansen (9), f. 2.5.44  
 F. Hansen (9), f. 10.1.45  
 Fru H. L. Hansen (9), f. 4.7.44  
 P. H. Nielsen (9), f. 5.5.46  
 P. C. Jensen (9), f. 27.12.46  
 J. O. Møller (9), f. 2.2.47  
 B. N. Black (9), f. 15.4.47  
 P. Toft (9), f. 9.8.48

Toldmedhjælper (2):

K. O. Larsen, f. 28.3.49  
 L. Nielsen, f. 31.3.49  
 D. E. Ditlevsen, f. 10.4.49

Toldelever:

Frk. L. A. Mikkelsen, f. 5.4.52  
 L. B. Poulsen, f. 4.10.52  
 I. S. Pedersen, f. 5.9.52  
 J. Vestergaard, f. 2.6.53  
 H. C. Danielsen, f. 19.1.54  
 P. J. J. Sørensen, f. 7.7.53  
 M. Knudsen, f. 8.6.52

Toldvagtmaster (10):

K. H. Jensen, f. 13.4.27  
 H. Jakobsen, f. 28.4.26  
 T. B. Lemming, f. 26.7.24  
 V. Christensen, f. 28.11.18  
 L. Fristrup, f. 21.2.19  
 O. L. Konradsen, f. 14.12.29  
 H. A. K. Skiffard, f. 24.6.31

Toldbetjentformænd:

E. N. C. Nielsen (8), f. 30.1.05 (TVM II)  
 J. V. R. Frey (8), f. 6.3.30  
 S. M. Havtorn (8), f. 11.5.30  
 K. H. Kristensen (9), f. 27.1.28  
 H. E. V. Christensen (7), f. 6.4.22  
 B. Randrup (7), f. 21.11.30  
 K. L. Rasmussen (7), f. 6.9.33  
 V. Mørup (7), f. 6.12.29  
 P. Jensen (7), f. 9.8.31  
 O. K. Pedersen (7), f. 21.4.33  
 E. Skræp (7), f. 29.6.19  
 M. W. Jensen (7), f. 9.3.33  
 E. B. Christensen (7), f. 2.6.30  
 K. E. Nordenhof (7), f. 6.7.34  
 A. Jacobsen (7), f. 24.7.29  
 K. F. Vestergaard (7), f. 21.12.32

O. P. Sloth (7), f. 16.9.33  
 A. Jakobsen (7), f. 8.2.35  
 T. Kristensen (7), f. 26.7.31  
 E. M. Jensen (7), f. 9.7.26  
 L. Kyhn (7), f. 24.2.35  
 P. A. Petersen (7), f. 20.1.32  
 N. J. Nielsen (7), f. 11.6.31  
 H. Nordmand (7), f. 15.5.33  
 G. Sprøgel (7), f. 14.4.34  
 H. P. Simonsen (7), f. 24.6.33  
 L. M. Nielsen (7), f. 30.4.35

## Overtoldbetjente (5):

K. Bertelsen, f. 15.2.37  
 P. Thomassen, f. 18.12.34  
 S. A. A. Lind, f. 6.9.36  
 A. S. Pedersen, f. 31.5.32  
 T. R. Kristensen, f. 16.4.31  
 G. A. Sørensen, f. 7.4.33  
 K. G. Forsmann, f. 17.1.37  
 N. P. H. Hornbæk, f. 29.11.33  
 N.-J. Jørgensen, f. 1.5.34  
 B. Bjerring, f. 1.8.35  
 E. S. K. Jensen, f. 3.9.39  
 P. E. Nielsen, f. 20.5.39  
 O. C. Møller, f. 16.3.40  
 T. J. Troldborg, f. 31.8.36  
 F. T. Jonassen, f. 2.11.39

## Toldbetjente:

J. Ebdrup (3), f. 23.6.37  
 E. Nielsen (3), f. 24.10.42  
 O. F. Madsen (3), f. 2.5.39  
 H. M. Kristiansen (3), f. 16.6.42  
 J. J. B. Jensen (2), f. 11.11.43, p. p.  
 K. B. Hansen (2), f. 27.2.47, p. p.

## Kontorassistenter:

Frk. E. Ziegler (12), f. 11.12.31  
 Frk. G. Pedersen (12), f. 24.8.38  
 Fru I. M. B. Secher (12), f. 14.9.35  
 Frk. L. Dyrendal (9), f. 17.11.40  
 Frk. J. Hermansen (9), f. 7.10.42  
 Fru I. J. Hansen (9), f. 22.10.43  
 Frk. E. B. Pedersen (9), f. 24.4.43  
 Frk. I. M. Liboriussen (9), f. 9.12.43  
 Fru V. R. Jensen (7), f. 15.3.45  
 Frk. I. Thornild (7), f. 15.9.44  
 Frk. I. Z. J. Møller (9), f. 23.7.45  
 Fru L. Gabriel (7), f. 16.12.45  
 Fru J. Christensen (7), f. 25.1.47  
 Fru I. Kirk (7), f. 5.5.47  
 Fru K. M. D. Sørensen (7), f. 5.7.46  
 Fru B. L. Søndberg (7), f. 14.1.46

Fru L. N. Hansen (7), f. 23.2.46  
 Fru L. M. Pedersen (7), f. 13.11.49, p. p.  
 Fru J. Jensen (7), f. 21.2.50, p. p.

**Kontorfunktionærer:**

Frk. G. Lasborg, f. 7.6.21, (AS)  
 Fru G. C. E. Jahnsbo, f. 1.11.14, (AS)  
 Frk. U. G. Olesen, f. 29.4.44, (KA)  
 Fru E. M. Rasmussen, f. 13.12.40, (AS)  
 Fru R. Sørensen, f. 26.4.26, (AS)  
 Frk. V. Pedersen, f. 15.6.33, (AS)  
 Fru H. F. Rasmussen, f. 20.1.43, (AS)  
 Fru B. Bergman, f. 11.3.45, (KA)  
 Fru B. G. Rasmussen, f. 12.5.44, (KA)  
 Fru F. Nielsen, f. 23.6.47, (KA)  
 Fru A. B. Henriksen, f. 14.1.46, (AS)  
 Fru E. A. K. Pedersen, f. 12.2.47, (AS)  
 Fru K. T. Nielsen, f. 4.9.45, (AS)  
 Fru E. Bode, f. 4.2.46, (AS)  
 Fru A. M. E. Pedersen, f. 8.10.45, (AS)  
 F. D. Nielsen, f. 26.10.38, (KA)  
 Fru S. L. Priess, f. 7.2.46, (AS)  
 Fru B. Brask, f. 19.8.46, (AS)  
 Fru M. E. Jørgensen, f. 3.8.45, (AS)  
 Fru J. Z. Jensen, f. 4.5.46, (AS)  
 Fru H. M. Jørgensen, f. 23.6.47, (AS)  
 Frk. B. M. Christensen, f. 31.5.43, (AS)  
 Fru L. N. Licht, f. 16.6.46, (KA)  
 Frk. I.-M. Jensen, f. 17.8.46, (AS)  
 Fru E. R. V. Hansen, f. 10.1.47, (KA)  
 Fru J. Kiehl, f. 10.5.47, (AS)  
 Frk. A. K. Jensen, f. 24.5.48, (AS)  
 Fru I. K. Olesen, f. 12.4.45, (KA)  
 Fru A. Nielsen, f. 15.1.46, (KA)  
 Frk. E. M. Vistrup, f. 10.8.48, (AS)  
 Fru B. B. Jepsen, f. 4.5.47, (AS)  
 Frk. A. M. Sandager, f. 6.5.48, (KA)  
 Fru B. Hansen, f. 29.10.44, (AS)  
 Fru L. B. Troels, f. 16.12.44, (KA)  
 Fru I. G. Hansen, f. 31.10.45, (AS)  
 Fru A. F. Nielsen, f. 14.1.49, (AS)  
 Frk. M. Thysen, f. 31.3.49, (AS)  
 Fru E. H. Pedersen, f. 9.11.45, (AS)  
 Frk. M. Jensen, f. 12.8.44, (KA)  
 Fru G. A. Krupsdahl, f. 27.6.48, (AS)  
 Frk. J. L. Arentsen, f. 26.8.50, (AS)

**Kontorlærlinge:**

Frk. L. Andersen, f. 17.11.51  
 Frk. A. B. Jensen, f. 17.8.52  
 Frk. B. I. Møller, f. 5.10.52  
 Fru J. Lauridsen, f. 1.1.53

Toldopsynsmand E. Petersen, Hou . . . . 360

## Toldvæsenets Centrale Oppebørselskontor

Type X

Kontorchef (36) P. Haagen Nielsen, f. 11.3.21

### Administrationsafdelingen

Toldinspektør (29) T. Balle Pedersen, f.  
29.3.25

Overassistent (0) G. Bruhn, f. 23.4.16

### Bogholderiafdelingen

Toldinspektør (29) H. Edm. Nielsen, f.  
4.5.21

Overkontorassistent (17) fru I. B. Jørgensen,  
f. 19.12.30

Overassistent (0) fru B. J. Bjarne, f. 9.7.12

### Kodningsafdelingen

Toldinspektør (29) G. A. Jansen, f. 11.9.23

Overkontorassistent (17) frk. A. M. Fri-  
gaard, f. 4.1.31

### Udenfor ledelsessystemet

Toldkontrollør (20) K. Bache, f. 6.5.31

Overtoldassistenter:

J. Lundsgaard (17), f. 22.4.36, (DT 9)

B. Larsen (17), f. 4.2.39

L. Madsen (17), f. 1.5.40

E. Hartung (17), f. 19.8.40

Fru L. K. Mortensen (17), f. 4.7.41

Toldassistenter:

G. Jeppesen (9), f. 19.8.43

B. R. Nielsen (9), f. 5.1.46

B. G. Lekdorf (9), f. 21.10.47

Toldvagtmester (10) A. B. Nielsen, f. 7.7.24

Kontorassistenter:

Fru K. E. Sterup (12), f. 20.7.38

Fru R. B. Petersen (9), f. 13.7.27

Fru L. Larsen (12), f. 8.7.44

Fru K. Knudsen (9), f. 19.12.44

Fru A.-M. F. Lam (7), f. 23.3.45

Frk. E. E. Bloch (7), f. 2.6.45

Frk. A. G. Jakobsen (7), f. 30.12.50, p. p.

Kontorfunktionærer:

Fru A. K. Feyring, f. 29.4.03, (AS)

Fru E. F. Fjeldlev, f. 8.11.12, (AS)

Fru E. M. T. Bruun, f. 21.8.18, (AS)

Fru K. J. Becker, f. 11.7.46, (AS)

Fru I. From Midtgaard, f. 10.11.31, (AS)

Fru J. Hemmingsen, f. 26.11.19, (AS)

Fru I. E. Gutte, f. 2.10.22, (AS)  
 Frk. U. Frederiksen, f. 10.3.46, (AS)  
 Fru I. E. Mertz, f. 5.5.46, (AS)  
 Fru E. M. Mortensen, f. 27.3.31, (AS)  
 Frk. B. H. Madsen, f. 29.9.32, (AS)  
 Fru E. Christensen, f. 2.5.02, (AS)  
 Fru I. Thomasen, f. 24.11.25, (AS)  
 Fru U. Nielsen, f. 16.5.36, (AS)  
 Frk. L. Pedersen, f. 27.8.49, (AS)  
 Fru B. S. Eriksen, f. 11.10.44, (KA)  
 Fru I. V. Pedersen, f. 6.6.45, (AS)  
 Fru L. Svane, f. 8.12.45, (KA)  
 Fru I. M. Illum, f. 16.5.26, (AS)  
 Frk. G. M. Larsen, f. 24.7.47, (AS)  
 Frk. I. K. Kildeborg, f. 29.12.48, (AS)  
 Fru M. Kristensen, f. 9.5.43, (KOF lrm 2)  
 Fru R. Olesen, f. 6.4.23, (KA)  
 Fru B. Friis, f. 4.4.36, (KA)  
 Fru K. Gram-Nielsen, f. 10.6.36, (KA)  
 Frk. J. Ahrendt, f. 5.11.48, (AS)  
 Frk. G. R. Sørensen, f. 17.8.21, (KA)  
 Fru J. B. Rasmussen, f. 16.3.30, (KA)  
 Fru B. Hansen, f. 10.7.34, (KA)  
 Fru A. Mørk, f. 2.9.35, (KA)  
 Fru L. Jakobsen, f. 31.8.48, (AS)  
 Fru E. M. Andersen, f. 20.5.23, (KA)  
 Fru B.-M. le F. Øhlenschläger, f. 20.9.32,  
 (AS)  
 Fru K. Fjeldgaard, f. 12.10.41, (AS)  
 Fru J. Presutti, f. 15.10.46, (KA)  
 Fru H. A. Jensen, f. 24.10.47, (AS)  
 Fru J. Hansen, f. 29.1.28, (KA)  
 Fru L. Østerbye, f. 8.3.33, (AS)  
 Fru E. H. Hansen, f. 21.3.24, (AS)  
 Fru I. Thorsteinsson, f. 1.10.21, (KA)  
 Fru E. H. V. Breitenstein, f. 2.1.14, (AS)  
 Fru I. Jensen, f. 20.3.40, (AS)  
 Fru H. S. H. Jørgensen, f. 16.3.44, (AS)  
 Fru M. L. Rønnekilde, f. 31.5.29, (AS)  
 Fru L. D. Larsen, f. 5.8.46, (AS)  
 Frk. K. E. Rasmussen, f. 11.10.46, (AS)  
 Fru E. Møller, f. 15.1.28, (KA)  
 Fru B. B. Petersen, f. 28.3.29, (KA)



# Anciennitetsfortegnelse

## Tolddirektør

Lønramme 39

	Født	Ansæt i stillingsbetegnelsen	Lønramme	Ansæt i lønrammen
Henriksen, J. V. ....	19.6.08	1.4.64	39*	1.7.69

## Vicedirektør for toldvæsenet

Lønramme 38

Parving, V. E. ....	16.3.13	1.4.69	38	1.7.69
---------------------	---------	--------	----	--------

## Overtoldinspektør

Lønramme 37

Hansen, S. Bruun ....	17.12.04	1.10.59	37*	1.7.69
-----------------------	----------	---------	-----	--------

## Distriktstoldchefer

Normeret antal

Lønramme 37 ..... 19

Nørregaard, B. B., OTI, DT 11 .....	20.1.02	1.1.50	37*	1.7.69
Hansen, K. O. Damsgaard, OTI, DT 8 .....	2.3.17	1.12.61	37*	1.7.69
Hansen, H. Herforth, OTI, DT 10 .....	15.10.06	1.8.62	37*	1.7.69
Christophersen, A., Århus .....	19.7.04	1.4.68	37*	1.7.69
Nedermark, S., Ålborg .....	29.10.03	1.4.68	37*	1.7.69
Jørgensen, Otto, Esbjerg .....	28.12.05	1.4.68	37	1.7.69
Loiborg, Hans A., Odense .....	15.7.21	1.4.68	37*	1.7.69
Jensen, B. T., Svendborg .....	20.8.03	1.4.68	37	1.7.69
Nepper-Christensen, T. O., Frederikshavn .....	7.7.07	1.4.68	37*	1.7.69
Klug, O., Helsingør .....	20.10.12	1.4.68	37	1.7.69
Helleesen, V. K., Randers .....	5.1.10	1.4.68	37	1.7.69
Eskesen, S. G., Køge .....	12.9.14	1.4.68	37	1.7.69
Hansen, K. Lumby, Nykøbing F. ....	29.7.14	1.4.68	37	1.7.69
Skrydstrup, B., Padborg .....	9.12.16	1.4.69	37	1.7.69
Johansen, H. B., DT 3 .....	24.3.13	1.1.70	37*	1.1.70
Jensen, Knud R. K., Sønderborg .....	28.7.03	1.4.70	37	1.4.70
Larsen, H. E. Paul F., DT 7 .....	24.2.08	1.4.70	37	1.4.70
Mikkelsen, T., Holstebro .....	22.10.02	1.4.70	37	1.4.70
Petersen, Henry G., DT 9 .....	31.3.10	1.1.71	37*	1.1.71

## Kontorchefer

Normeret antal

Lønramme 36 ..... 9

Christensen, T. Bay, D.f.T. ....	17.4.13	1.4.65	36*	1.7.69
Kaae, E. P. F., D.f.T. ....	1.2.21	1.4.65	36*	1.7.69
Wieth-Knudsen, K. P., D.f.T. ....	7.11.21	1.4.65	36*	1.7.69
Carstens, J. M. B., D.f.T. ....	16.2.27	1.4.65	36*	1.7.69

Anciennitetsfortegnelse

	Født	Ansæt i stillings- beteg- nelsen	Løn- ramme	Ansæt i løn- rammen
Nielsen, C. A., D.f.T. ....	2.12.23	1.4.68	36*	1.7.69
Nielsen, P. Haagen, TCO .....	11.3.21	1.4.68	36	1.7.69
Elkrog, K. J., D.f.T. ....	8.2.30	1.10.69	36*	1.10.69
Sørensen, Karl, D.f.T. ....	26.2.22	1.12.70	36*	1.12.70

**Distriktstoldchefer**

Normeret antal

Lønramme 36 ..... 18

Andersen, H. C., DT 2 .....	30.11.04	1.8.62	36	1.7.69
Brøns, S. F., DT 6 .....	25.9.04	1.1.64	36	1.7.69
Nielsen, C. W. B., Kolding .....	29.8.06	1.4.66	36*	1.7.69
Jensen, H. W. Brøndlund, Vejle .....	31.10.08	1.4.66	36	1.7.69
Jensen-Fangel, O. F., Rødbyhavn .....	14.1.06	1.4.68	36	1.7.69
Rasmussen, V., DT 4 .....	4.2.07	1.4.68	36	1.7.69
Grau, E. J. S. B., DT 5 .....	9.4.10	1.4.68	36	1.7.69
Herly, N. A., Thisted .....	14.9.01	1.4.68	36	1.7.69
Svendstrup, L., Skive .....	29.9.01	1.4.68	36*	1.7.69
Andersen, H. H. G., Korsør .....	6.3.04	1.4.68	36	1.7.69
Hovad, A., Kalundborg .....	19.7.10	1.4.68	36*	1.7.69
Jensen, J. A., Horsens .....	26.5.03	1.7.68	36	1.7.69
Lasborg, A. V., Haderslev .....	23.11.16	1.11.68	36*	1.7.69
Søndergaard, N. O., Herning .....	30.12.10	1.11.68	36	1.7.69
Mikkelsen, W., Fredericia .....	27.3.11	1.2.69	36*	1.7.69
Fich, J., Næstved .....	8.7.14	1.9.69	36	1.9.69
Holsgaard, S., Rønne .....	1.7.18	1.10.69	36	1.10.69

**Toldinspektører i lønramme 36**

Normeret antal

Lønramme 36 ..... 7

Thomsen H. Lottrup, DT 10 .....	18.12.07	1.10.64	36	1.7.69
Rotne, E., DT 8 .....	25.7.06	1.11.68	36	1.7.69
Krogh-Hansen, C. J., DT 10 .....	7.9.04	1.11.68	36	1.7.69
Sørensen, H. Vinther, DT 10 .....	6.8.09	1.4.68	36	1.7.69
Nersting, A. H. B., DT 9 .....	21.1.10	1.4.68	36	1.7.69
Boserup, H., DT 11 .....	11.11.15	1.4.68	36	1.7.69
Nielsen, F. Dahl, DT 9 .....	15.7.23	1.4.68	36	1.7.69

**Toldinspektører i lønramme 34**

Normeret antal	Født	Ansæt i stillingsbetegnelsen	Lønramme	Ansæt i lønrammen
Lønramme 34 .....	65			
Hansen, K. A. B. Uch, TING, D.f.T. ....	28.8.08	1.1.58	34	1.7.69
Henriksen, K. K., TING, D.f.T. ....	28.5.24	1.10.58	34	1.7.69
Nielsen, H. Jeff, DT 10 .....	1.12.12	1.4.65	34	1.7.69
Pedersen, C. H. Arvad, TF, Tønder .....	3.5.07	1.11.65	34	1.7.69
Birkedal-Hansen, G. A., TF, Hjørring .....	29.7.06	1.4.66	34	1.7.69
Wass, R. T. H., TF, Slagelse .....	21.9.10	1.4.66	34	1.7.69
Dam, B. W., D.f.T. ....	12.5.15	1.9.66	34*	1.7.69
Bro, Knud C., DT 9 .....	8.3.09	1.3.68	34	1.7.69
Christensen, T. P., DT 3 .....	17.7.04	1.4.68	34	1.7.69
Bak, N. O. K., DT 2 .....	2.8.03	1.4.68	34	1.7.69
Hall-Andersen, E., DT 8 .....	30.3.07	1.4.68	34	1.7.69
Pedersen, K. A., DT 9 .....	10.2.09	1.11.68	34	1.7.69
Skipper, P. B., Odense .....	25.7.15	1.4.68	34	1.7.69
Lorenzen, L., Padborg .....	15.10.13	1.4.68	34	1.7.69
Melchior, E. H., DT 9 .....	24.11.09	1.11.68	34	1.7.69
Christensen, C. J., Århus .....	24.4.04	1.4.68	34	1.7.69
Jensen, O., Helsingør .....	15.10.16	1.11.68	34	1.7.69
Boas, J. N., D.f.T. ....	28.6.26	1.4.68	34*	1.7.69
Nielsen, P. V. T., Ålborg .....	2.2.12	1.4.68	34*	1.7.69
Thoisen, H., Odense .....	16.1.08	1.4.68	34*	1.7.69
Madsen-Østerbye, F. A. N., D.f.T. ....	25.3.16	1.4.68	34*	1.7.69
Larsen, Svend L., DT 3 .....	1.10.10	1.4.68	34	1.7.69
Jensen, V. M. E., Ålborg .....	8.1.21	1.4.68	34	1.7.69
Styrbech, C. H. E., DT 6 .....	7.1.09	1.4.68	34	1.7.69
Christensen, V. P., DT 7 .....	6.8.12	1.4.68	34	1.7.69
Nielsen, E. E., Padborg .....	11.3.20	1.4.68	34	1.7.69
Christensen, E. Holst, Svendborg .....	16.2.16	1.11.68	34	1.7.69
Rasmussen, J. A. J., Esbjerg .....	30.12.10	1.11.68	34	1.7.69
Gaardsted, E. F., Haderslev .....	3.5.12	1.4.68	34	1.7.69
Janus, A. M., DT 10 .....	10.7.10	1.4.68	34	1.7.69
Svenningsen, E. K., Herning .....	28.9.13	1.4.68	34	1.7.69
Bjarrum, B. J., Køge .....	17.3.16	1.4.68	34	1.7.69
Degn, A. H., Århus .....	1.8.08	1.11.68	34	1.7.69
Hebsgaard, B., Frederikshavn .....	8.12.13	1.4.68	34*	1.7.69
Madsen, W. Nistrup, Helsingør .....	2.12.20	1.11.68	34	1.7.69
Andresen, H. A., Sønderborg .....	8.9.13	1.4.68	34	1.7.69
Bastholm, Jens, Odense .....	13.2.15	1.11.68	34	1.7.69
Thomsen, H. A., Kalundborg .....	7.5.12	1.4.68	34	1.7.69
Overø, V., Holstebro .....	23.2.17	1.4.68	34	1.7.69
Untidt, B., Skive .....	11.2.16	1.4.68	34	1.7.69
Petersen, H. L. P. Børthy, Randers .....	28.11.11	1.4.68	34*	1.7.69
Bressing, K., Nykøbing F .....	3.7.15	1.11.68	34	1.7.69
Jensen, P. E., Fredericia .....	29.9.15	1.4.68	34	1.7.69
Daugaard, E., Århus .....	26.7.13	1.11.68	34	1.7.69
Larsen, A. H., Helsingør .....	30.3.11	1.4.68	34	1.7.69
Sanggaard, P., Herning .....	30.5.12	1.4.68	34	1.7.69
Olsen, T. S., Nykøbing F .....	1.4.14	1.4.68	34	1.7.69

## Anciennitetsfortegnelse

	Født	Ansæt i stillings- beteg- nelsen	Løn- ramme	Ansæt i løn- rammen
Bertelsen, J. P., Frederikshavn .....	26.11.15	1.4.68	34	1.7.69
Kruse, J. E., Helsingør .....	12.8.15	1.4.68	34	1.7.69
Nielsen, Tage, Ålborg .....	1.1.22	1.4.68	34	1.7.69
Nissen, C. J., Nykøbing F .....	18.12.22	1.4.68	34	1.7.69
Møller, I. Bjerg, Haderslev .....	28.2.18	1.4.68	34	1.7.69
Grunnet, P., Frederikshavn .....	3.6.20	1.4.68	34	1.7.69
Andresen, V. J. K., Esbjerg .....	19.6.18	1.4.68	34	1.7.69
Thornild, A. C., Randers .....	15.3.20	1.1.69	34	1.7.69
Pedersen, J. P. P., Ålborg .....	24.2.20	8.11.68	34	1.1.70
Ermegaard, J., Svendborg .....	13.8.24	1.1.69	34	1.3.70
Nielsen, K. E., Padborg .....	29.4.12	1.7.69	34	1.7.69
Schiermacher, J. I., D.f.T. ....	7.4.21	1.1.70	34*	1.1.70
Toftegaard, G., DT 10 .....	13.1.21	1.3.70	34	1.3.70
Nissen, A. C. S., Esbjerg .....	7.12.16	1.3.70	34	1.6.70
Andersen, V. B., D.f.T. ....	22.6.24	1.6.70	34*	1.11.70
Klausen, A. A., DT 3 .....	23.10.17	1.7.70	34	1.8.70

**Ekspeditionssekretærer**

	Født	Ansæt i stillingsbetegnelsen	Lønramme	Ansæt i lønrammen
Normeret antal				
Lønramme 16/34 . . . . .	3			
Christensen, A. I. D.f.T. . . . .	21.10.11	1.1.70	34	1.1.70

**Toldinspektører i lønramme 29/32**

Normeret antal	
Lønramme 32 . . . . .	23
Lønramme 30 . . . . .	23
Lønramme 29 . . . . .	51

*a. Toldinspektører, der varetager arbejdsfunktion som toldinspektør i lønramme 34.*

(Den under dato for ansættelse i stillingsbetegnelsen anførte dato betegner datoen for overtagelse af arbejdsfunktionen)

Niegaard, A. G., D.f.T. . . . .	15.5.31	1.6.70	32	1.7.69
Mauritzen, M. W., DT 2 . . . . .	18.5.15	1.9.70	29	1.7.69

*b. Andre*

Olsen, H. G. J., DT 10 . . . . .	26.8.02	1.3.59	29	1.7.69
Schönecker, P., DT 8 . . . . .	7.11.04	1.4.60	32	1.7.69
Suhr, K. H., D.f.T. . . . .	18.4.03	1.4.60	32	1.7.69
Madsen, J. V., TF, Hillerød . . . . .	29.6.03	1.8.61	29	1.7.69
Blicher, H., TF, Gedser . . . . .	23.9.03	1.2.62	29	1.7.69
Holm-Hansen, H. A., DT 11 . . . . .	15.5.01	1.4.62	29	1.7.69
Dauer, H. C. F., DT 10 . . . . .	14.3.05	1.8.62	29	1.7.69
Eriksen, A. C., DT 6 . . . . .	27.5.05	1.4.63	32	1.7.69
Andersen, W. R. A., TF, Silkeborg . . . . .	14.1.04	1.7.63	29	1.7.69
Ravn, K., DT 5 . . . . .	22.3.07	1.8.63	29	1.7.69
Enemark, K. R., TF, Holbæk . . . . .	13.6.07	1.3.64	29	1.7.69
Friis, A., DT 1 . . . . .	27.5.05	1.4.64	29	1.7.69
Nørgaard-Larsen, J. C., TF, Fåborg . . . . .	8.6.01	1.4.66	29	1.7.69
Pedersen, O. H., DT 4 . . . . .	24.10.06	1.4.66	29	1.7.69
Friese, C. M., DT 4 . . . . .	6.7.07	1.5.66	32	1.7.69
Nielsen, Ejler R., DT 4 . . . . .	9.6.11	1.6.66	29	1.7.69
Dalager, F. N. A., DT 9 . . . . .	8.2.09	1.6.66	29	1.7.69
Frederiksen, P. V., DT 7 . . . . .	26.9.15	1.7.66	29	1.7.69
Bohm, H. S. A., DT 8 . . . . .	19.6.07	1.8.66	29	1.7.69
Christensen, A. O. DT 2 . . . . .	15.11.07	1.7.67	32	1.7.69
Brock, K., DT 3 . . . . .	28.5.03	1.11.68	29	1.7.69
Rotne, M. G., Hirtshals . . . . .	11.2.09	1.4.68	29	1.7.69
Albrektsen, R., Åbenrå . . . . .	19.2.05	1.11.68	29	1.7.69
Christensen, G. C., Korsør . . . . .	6.11.06	1.11.68	29	1.7.69
Jensen, H. J. P., Næstved . . . . .	21.4.06	1.11.68	29	1.7.69
Himmelstrup, S., Horsens . . . . .	20.5.09	1.11.68	29	1.7.69
Albrektsen, A. C., Rødbyhavn . . . . .	3.2.10	1.4.68	29	1.7.69
Aagaard, R. V., Skive . . . . .	10.9.09	1.11.68	29	1.7.69
Asmussen, E. C. W., DT 5 . . . . .	4.12.09	1.11.68	32	1.7.69
Jensen, H. P., Roskilde . . . . .	10.2.11	1.11.68	29	1.7.69
Clausen, A. L., Horsens . . . . .	1.4.14	1.11.68	32	1.7.69
Simonsen, P., DT 10 . . . . .	27.2.18	1.11.68	29	1.7.69

Anciennitetsfortegnelse

	Født	Ansæt i stillingsbetegnelsen	Lønramme	Ansæt i lønrammen
Thomsen, C., D.f.T. ....	9.7.22	1.4.68	32	1.7.69
Broberg, W., D.f.T. ....	13.11.23	1.4.68	32	1.7.69
Petersen, Heinrich J., Korsør ....	26.3.13	1.4.68	32	1.7.69
Braun, E. T. C., Rønne ....	20.2.10	1.4.68	32	1.7.69
Hjorth, J. C. L., D.f.T. ....	9.12.22	1.4.68	32	1.7.69
Hansen, Tom B., DT 8 ....	14.11.15	1.11.68	32	1.7.69
Jansen, G. A., TCO ....	11.9.23	1.4.68	29	1.7.69
Jørgensen, L., Sønderborg ....	10.12.17	1.11.68	29	1.7.69
Jensen, T. Haugstrup, Kolding ....	13.6.13	1.4.68	29	1.7.69
Hansen, B. C., Horsens ....	11.9.17	1.4.68	32	1.7.69
Pedersen, G. M. A., Køge ....	8.6.23	1.4.68	32	1.7.69
Lindgren, K. E., Køge ....	27.4.17	1.4.68	29	1.7.69
Jensen, K. L., DT 10 ....	3.12.14	1.4.68	29	1.7.69
Jepsen, H. A., Rødbyhavn ....	6.12.15	1.4.68	32	1.11.70
Madsen, J. M. N. Filskov, Vejle ....	19.1.16	1.4.68	32	1.11.70
Garnum, C., Nykøbing F ....	10.6.17	1.11.68	29	1.7.69
Larsen, H. V., Svendborg ....	16.4.15	1.4.68	30	1.7.69
Ballisager, S. A., Randers ....	14.8.14	1.11.68	29	1.7.69
Jeppesen, I. Bang, Holstebro ....	7.4.21	1.11.68	29	1.7.69
Larsen, J. K., Kolding ....	17.5.18	1.4.68	30	1.7.69
Häuser, J. W. W., Næstved ....	20.11.19	1.4.68	30	1.7.69
Bønneland, J. J., Fredericia ....	4.4.19	1.4.68	30	1.7.69
Madsen, P. G., Kalundborg ....	28.9.16	1.11.68	29	1.7.69
Andresen, Werner H., Sønderborg ....	8.8.18	1.11.68	30	1.7.69
Sørensen, A. Møller, Skive ....	6.10.18	1.11.68	30	1.7.69
Svalgaard, R. I., Thisted ....	24.3.20	1.4.68	30	1.7.69
Marchman, S. A., Rønne ....	29.11.18	1.4.68	30	1.7.69
Rasmussen, A., Kalundborg ....	29.1.23	1.4.68	30	1.7.69
Nielsen, H. Edm., TCO ....	4.5.21	1.4.68	29	1.7.69
Poulsen, V. V., Holstebro ....	13.5.21	1.4.68	30	1.7.69
Kiil, B. J., Vejle ....	3.8.21	1.11.68	29	1.7.69
Handberg, J. E., Thisted ....	7.11.23	1.4.68	30	1.7.69
Heidmann, E., Frederikshavn ....	23.2.23	1.4.68	29	1.7.69
Juhl, E. K., Haderslev ....	25.2.23	8.11.68	30	1.9.69
Thomsen, Jacob, Kolding ....	10.8.21	1.11.68	30	1.7.69
Olsen, E. Linde, Næstved ....	9.12.24	8.11.68	30	1.9.69
Nielsen, H., Vejle ....	12.11.25	1.1.69	30	1.1.70
Pedersen, T. Balle, TCO ....	29.3.25	1.1.69	29	1.1.70
Jørgensen, H., Korsør ....	3.3.27	8.11.68	30	1.11.70
Larsen, Tage, D.f.T. ....	3.5.24	1.4.68	32	1.7.69
Aaskov, A. P., Kolding ....	15.3.25	8.11.68	29	1.3.70
Wiuff, T. R. S., D.f.T. ....	13.12.26	1.4.68	32	1.7.69
Heldt, R., D.f.T. ....	30.3.27	1.4.68	32	1.7.69
Husen, B. L. de L., DT 10 ....	26.3.16	1.3.69	29	1.7.69
Brodthagen, J. T. J., Grenå ....	8.3.06	1.4.69	29	1.7.69
Rørbech, S. H., D.f.T. ....	26.4.08	1.7.69	30	1.7.69
Hansen, E. Kaarup, D.f.T. ....	6.10.23	1.7.69	32	1.8.70
Groth-Poulsen, H. E., D.f.T. ....	25.8.25	1.1.70	30	1.1.70
Bech, E., DT 5 ....	26.8.13	1.2.70	29	1.6.70

## Anciennitetsfortegnelse

TI 29/32

	Født	Ansæt i stillings- beteg- nelsen	Løn- ramme	Ansæt i løn- rammen
Kock, H. C., Padborg .....	2.5.10	1.2.70	29	1.6.70
Henriksen, Knud, DT 10 .....	22.8.19	1.2.70	29	1.8.70
Petersen, E. R. Bahn, DT 10 .....	16.7.19	1.2.70	29	1.11.70
Klemmed, B., DT 11 .....	25.3.14	1.3.70	30	1.3.70
Sørensen, E., DT 10 .....	12.2.20	1.3.70	29	1.11.70
Olsen, Leif S. A., D.f.T. ....	18.3.28	1.3.70	30	1.3.70
Elkrog, P. E., D.f.T. ....	6.10.31	1.3.70	30	1.3.70
Pedersen, H. K. V. E. Kappel, DT 6 .....	9.7.12	1.6.70	29	1.11.70
Wexel, H. E. H., Esbjerg .....	31.3.19	1.6.70	29	1.1.71
Sølling, J. U., DT 10 .....	28.8.19	1.6.70	29	1.1.71

## Anciennitetsfortegnelse

**Ekspeditionssekretærer, fuldmægtige og sekretærer**

Normeret antal

	Født	Ansæt i stillingsbetegnelsen	Lønramme	Ansæt i lønrammen
Lønramme 34/16 .....	3			
Parvad, I. N., FM (0), D.f.T. ....	22.1.22	1.12.65	-	-

**Vicetoldinspektører**

Normeret antal

Lønramme 28 .....	7
Lønramme 27 .....	38
Lønramme 25 .....	90
Lønramme 24 .....	73

*a. Vicetoldinspektører, der varetager arbejdsfunktion som toldinspektør i lønramme 34.*

(Den under dato for ansættelse i stillingsbetegnelsen anførte dato betegner datoen for overtagelse af arbejdsfunktionen)

Hansen, H. I., Odense .....	23.1.15	1.6.70	24	1.7.69
-----------------------------	---------	--------	----	--------

*b. Vicetoldinspektører, der varetager arbejdsfunktion som toldinspektør i lønramme 29/32.*

(Den under dato for ansættelse i stillingsbetegnelsen anførte dato betegner datoen for overtagelse af arbejdsfunktionen)

Hansen, H. A., DT 10 .....	13.7.17	1.9.70	27	1.6.70
Thordorf, V. T., DT 10 .....	3.11.16	1.9.70	25	1.7.69
Karlsen, V. E., DT 7 .....	23.1.18	1.11.70	27	1.6.70
Larsen, H. E., DT 10 .....	17.2.20	1.11.70	25	1.7.69
Smith, R. C. P., DT 10 .....	5.3.21	1.12.70	25	1.7.69
Foldager, R., DT 11 .....	11.9.18	1.1.71	24	1.7.69
Heickendorf, Aage, DT 9 .....	23.11.24	1.1.71	25	1.7.69

*c. Andre.*

Jensen, J. P., TF, Lemvig .....	21.8.01	1.11.53	24	1.7.69
Grubbe, B., DT 10 .....	6.10.02	1.7.55	28	1.7.69
Larsen, H. H., TF, Frederikssund .....	24.6.04	1.4.58	24	1.7.69
Larsen, O. P., DT 3 .....	14.5.02	1.4.58	27	1.7.69
Hansen, A. T. Neergaard, TF, Stubbekøbing .....	18.2.02	1.4.58	24	1.7.69
Valerius, E. V., DT 10 .....	16.10.06	1.6.58	28	1.7.69
Vejsnæs, J. V. S., Sønderborg .....	19.3.03	1.7.58	27	1.7.69
Mortensen, C. P. J., Esbjerg .....	13.10.03	1.9.58	27	1.7.69
Lolk, N., D.f.T. ....	2.10.04	1.4.59	28	1.7.69
Jensen, H. G., DT 10 .....	24.4.04	1.8.59	27	1.7.69
Christensen, A. Kajser, TF, Ribe .....	26.3.04	1.8.59	24	1.7.69
Hansby, H. N. R., D.f.T. ....	1.1.04	1.8.59	28	1.7.69
Poulsen, F. H., Svendborg .....	2.8.04	1.11.59	28	1.7.69
Malmgreen, L. M. C. E., TF, Maribo .....	27.7.02	1.11.59	24	1.7.69
Jørgensen, N. H. M., DT 4 .....	5.1.03	1.9.60	27	1.7.69
Johansen, H. S., Vejle .....	24.10.05	1.3.61	27	1.7.69
Nielsen, J. B., DT 2 .....	21.12.02	1.4.61	27	1.7.69
Wittrock, L. G., DT 8 .....	10.12.06	1.4.61	27	1.7.69



## Anciennitetsfortegnelse

VTI

	Født	Ansæt i stillings- beteg- nelsen	Løn- ramme	Ansæt i løn- rammen
Nørskov, R. W. J., Haderslev	19.8.04	1.4.61	27	1.7.69
Lynggaard, J., DT 4	27.2.03	1.4.61	27	1.7.69
Peters, P. Daugaard, Odense	3.7.04	1.7.61	27	1.7.69
Hansen, A. M., TF, Stege	15.12.03	1.12.61	24	1.7.69
Nielsen, R. A. A., DT 9	29.4.02	1.4.62	27	1.7.69
Jensen, T. Düring C. G., TF, Samsø	28.11.01	1.4.62	24	1.7.69
Braae, C. B., Kolding	21.3.03	1.4.62	27	1.7.69
Friis, O. E. R. H., DT 3	6.12.03	1.4.62	27	1.7.69
Bodholdt, M. E., DT 3	23.3.04	1.4.62	27	1.7.69
Hemmingsen, L. F., DT 10	26.2.05	1.4.62	27	1.7.69
Petersen, Otto R. T., DT 8	28.8.06	1.4.62	27	1.7.69
Olsen, C. E., Næstved	16.12.05	1.8.62	27	1.7.69
Svinding, C. J., DT 2	6.10.06	1.8.62	27	1.7.69
Pedersen, P. A., DT 6	10.2.08	1.8.62	27	1.7.69
Johansen, H., DT 10	11.8.10	1.8.62	25	1.7.69
Jensen, O., Køge	11.6.09	1.8.62	25	1.7.69
Malmgaard, V. J. C., Holstebro	2.3.12	1.8.62	27	1.7.69
Pilemand, H., Nykøbing F.	13.9.10	1.8.62	25	1.7.69
Jark, H. A., Horsens	14.9.05	1.10.62	27	1.7.69
Kiil, K., Kolding	29.9.06	1.10.62	25	1.7.69
Petersen, J. O., Haderslev	28.9.10	1.10.62	24	1.7.69
Olsen, S. A., DT 10	31.10.11	1.10.62	25	1.7.69
Monrad, A., Korsør	8.1.12	1.10.62	24	1.7.69
Pedersen, A. N., DT 2	8.3.07	1.4.63	25	1.7.69
Andersen, L. S., Randers	16.3.06	1.5.63	25	1.7.69
Laursen, H. E., DT 10	21.3.06	1.7.63	25	1.7.69
Sørensen, R. K., Århus	7.4.04	1.7.63	25	1.7.69
Nørgaard, E. S., DT 3	11.1.10	1.7.63	25	1.7.69
Jørgensen, B. M. E., frk., DT 9	4.3.03	1.8.63	25	1.7.69
Møller, G. B., DT 5	14.1.20	1.8.63	24	1.7.69
Elmue, G. N., DT 10	9.7.10	1.10.63	25	1.7.69
Sørensen, B. S., Svendborg	26.12.11	1.10.63	25	1.7.69
Olsen, J., DT 10	5.7.10	1.10.63	25	1.7.69
Andersen, A. B., TF, Ebeltoft	13.3.05	1.4.64	24	1.7.69
Bøgh, P., Nykøbing F.	13.8.04	1.4.64	27	1.7.69
Sørensen, N. T., TF, Kerteminde	30.1.04	1.4.64	24	1.7.69
Meinertsen, H. D., TF, Bogense	6.4.03	1.4.64	24	1.7.69
Hindrup, S. B., Fredericia	21.8.07	1.4.64	25	1.7.69
Pedersen, A., Vejle	6.3.05	1.7.64	25	1.7.69
Hardt, V. R., Kalundborg	9.12.11	1.7.64	24	1.7.69
Pedersen, W. K., Ålborg	14.7.06	1.8.64	25	1.7.69
Rodam, P. S., Århus	15.7.10	1.8.64	25	1.7.69
Møller, V. C., Holstebro	7.11.12	1.8.64	25	1.7.69
Jepsen, N. A., TF, Neksø	8.8.05	1.11.64	24	1.7.69
Holkov, G. K. O., Helsingør	4.2.07	1.3.65	27	1.7.69
Henrichsen, I. Boss, DT 9	6.1.08	1.4.65	25	1.7.69
Andersen, R. A., Næstved	18.7.06	1.4.65	25	1.7.69
Larsen, C. P. A., Horsens	5.11.07	1.4.65	25	1.7.69
Dramer, V. F., DT 2	27.10.12	1.4.65	24	1.7.69

## Anciennitetsfortegnelse

	Født	Ansæt i stillingsbetegnelsen	Lønramme	Ansæt i lønrammen
Berthelsen, H., Ålborg	27.1.12	1.4.65	25	1.7.69
Greve, S., frk., DT 9	22.3.04	1.4.65	25	1.7.69
Nielsen, P. O. P., DT 8	2.11.11	1.4.65	25	1.7.69
Petersen, Henry, DT 10	29.5.15	1.4.65	25	1.7.69
Rasmussen, J. P. R., DT 11	6.6.17	1.4.65	25	1.7.69
Bruhn, O. v. Meyeren, DT 11	7.2.23	1.4.65	24	1.7.69
Bak, Frede G., D.f.T.	10.3.27	1.4.65	25	1.7.69
Hansen, H., Randers	30.9.06	1.7.65	25	1.7.69
Marquard, E. L. J. S., DT 3	19.12.12	1.7.65	24	1.7.69
Jakobsen, H., DT 6	14.9.15	1.8.65	24	1.7.69
Grøn, R. L., Århus	1.8.12	1.11.65	24	1.7.69
Hansen, T. Kold, Ålborg	8.2.14	1.11.65	28	1.11.70
Nielsen, K. B., D.f.T.	6.8.16	1.11.65	25	1.7.69
Brøndsted, J. S. M., Odense	31.12.09	1.1.66	24	1.7.69
Mølgaard, K. T., Odense	24.1.11	1.1.66	25	1.7.69
Johansen, K. A. M., Korsør	14.3.07	1.4.66	25	1.7.69
Ulrik, R. A., Randers	13.5.09	1.4.66	25	1.7.69
Rasmussen, R. V., DT 11	27.7.14	1.4.66	25	1.7.69
Pedersen, M. N., DT 7	1.9.14	1.6.66	24	1.7.69
Jensen, A. G., DT 7	19.7.15	1.6.66	27	1.6.70
Larsen, S. O. V., DT 5	9.1.16	1.7.66	24	1.7.69
Weywadt, G. J., DT 8	8.8.13	1.8.66	25	1.7.69
Hansen, N. Børge, DT 11	14.2.17	1.8.66	25	1.7.69
Jørgensen, N. C., Padborg	11.3.18	1.8.66	27	1.6.70
Larsen, V., Århus	7.8.11	1.9.66	25	1.7.69
Busk, K. H. Jes, DT 10	12.7.14	1.4.67	25	1.7.69
Deleuran, B., Odense	11.2.14	1.6.67	27	1.6.70
Jensen, Kaj, DT 8	11.7.14	1.6.67	25	1.7.69
Thiellisen, V., DT 10	14.6.17	1.7.67	25	1.7.69
Buhl, K., DT 2	31.1.18	1.9.67	24	1.7.69
Kjemtrup, S., Ålborg	26.10.17	1.3.68	25	1.7.69
Marcher, H. S., DT 10	12.5.19	1.7.68	25	1.7.69
Christensen, S. Nygaard, Fredericia	5.4.12	1.4.68	25	1.7.69
Kornfeldt, B., Svendborg	9.10.12	1.4.68	24	1.7.69
Rasmussen, E. G., Køge	7.1.14	1.4.68	24	1.7.69
Jensen, P. E., Frederikshavn	5.1.14	1.4.68	25	1.7.69
Wegeberg, C. H., Thisted	14.12.14	1.4.68	27	1.6.70
Tranberg, N. B., Holstebro	2.8.14	1.4.68	25	1.7.69
Bojsen, V. W., DT 10	6.4.16	1.4.68	25	1.7.69
Petersen, Ejner V., Herning	7.10.21	1.4.68	25	1.7.69
Christensen, E., Århus	16.11.13	1.4.68	25	1.7.69
Herler, H. K. H., Kalundborg	1.8.14	1.4.68	25	1.7.69
Paulin, P. H., Sønderborg	17.2.15	1.4.68	25	1.7.69
Larsen, O. J., Randers	21.12.11	1.4.68	25	1.7.69
Nielsen, G. P. Winther, Kalundborg	28.5.12	1.4.68	25	1.7.69
Thiesen, B. A., Fredericia	22.8.15	1.4.68	25	1.7.69
Jensen, Johannes, DT 10	22.12.15	1.4.68	25	1.7.69
Vinding, G. S., Skive	3.1.19	1.4.68	25	1.7.69
Alkirk, W. K. S., DT 10	4.5.18	1.4.68	25	1.7.69

	Født	Ansæt i stillingsbetegnelsen	Lønramme	Ansæt i lønrammen
Madsen, M., Randers	17.6.19	1.4.68	25	1.8.70
Tamboe, Knud E., DT 10	7.9.18	1.4.68	25	1.8.70
Nielsen, G., Helsingør	12.9.15	1.4.68	25	1.8.70
Jørgensen, O. G., Ålborg	7.9.15	1.4.68	25	1.8.70
Madsen, E. C., D.f.T.	4.9.17	1.4.68	25	1.7.69
Friedrichsen, J. J., Sønderborg	28.8.19	1.4.68	27	1.6.70
Luxhøi, H., Odense	28.10.18	1.4.68	25	1.8.70
Westh, K. H., Vejle	30.1.17	1.4.68	27	1.6.70
Jensen, Helge J., DT 8	14.4.18	1.4.68	25	1.8.70
Nielsen, G. E., DT 10	31.7.19	1.4.68	25	1.8.70
Nielsen, E. Skov, Ålborg	28.8.18	1.4.68	25	1.11.70
Reinholdt, P. K., Kolding	19.6.17	1.4.68	25	1.11.70
Groth-Pedersen, C. O., DT 10	16.7.19	1.4.68	27	1.6.70
Frederiksen, S. A., Svendborg	5.4.20	1.4.68	25	1.11.70
Wylich-Muxoll, B. van, frk. DT 9	25.4.16	1.4.68	27	1.8.70
Jarltoft, A., Køge	28.2.21	1.4.68	25	1.11.70
Steen-Knudsen, I., DT 9	3.3.21	1.4.68	27	1.8.70
Aamand, L. H., DT 10	29.5.20	1.4.68	25	1.11.70
Nielsen, P., Århus	30.3.21	1.4.68	25	1.11.70
Grønborg, P. A., Frederikshavn	28.10.21	1.4.68	25	1.11.70
Obel, B. F., frk., DT 10	15.3.12	1.4.68	25	1.11.70
Pedersen, L. Smith, Randers	7.4.21	1.4.68	25	1.1.71
Knudsen, V. J. N., Holstebro	3.9.21	1.4.68	24	1.7.69
Kjærbøl, Niels, D.f.T.	15.2.23	1.4.68	27	1.7.69
Nyskov, B., Holstebro	19.12.21	1.4.68	27	1.11.70
Lund, Karen B., frk., D.f.T.	12.2.16	1.4.68	25	1.7.69
Frandsen, E. B., Rødbyhavn	26.2.22	1.4.68	24	1.7.69
Nordentoft, O., Randers	27.3.22	1.4.68	24	1.7.69
Jørgensen, K. E., Svendborg	15.10.22	1.4.68	27	1.1.71
Rasmussen, P. W. Ørby, Nykøbing F.	24.6.23	1.4.68	25	1.7.69
Sørensen, S., Frederikshavn	6.10.24	1.4.68	24	1.7.69
Jensen, A., Skive	16.11.23	1.4.68	24	1.7.69
Sørensen, Carsten, DT 1	26.7.22	1.4.68	24	1.7.69
Bøg, K. R., DT 9	1.3.23	1.4.68	24	1.7.69
Thygesen, H. J., Kalundborg	10.4.23	1.4.68	25	1.7.69
Uhre-Olsen, V., DT 9	6.11.22	1.4.68	24	1.7.69
Rasmussen, K. E., Korsør	23.1.24	1.4.68	24	1.7.69
Petersen, N. C., Haderslev	1.10.26	1.4.68	24	1.7.69
Kjær, H. A., Ålborg	8.5.23	1.4.68	24	1.7.69
Veirup, P. A., Århus	28.10.24	1.4.68	24	1.7.69
Muff, H. A., Esbjerg	27.12.24	1.4.68	24	1.7.69
Clausen, G. T., D.f.T.	6.7.23	1.4.68	25	1.7.69
Nielsen, Kaj, D.f.T.	8.9.24	1.4.68	28	1.6.70
Vinje, V. H., D.f.T.	27.10.24	1.4.68	25	1.7.69
Christensen, E., D.f.T.	27.1.27	1.4.68	25	1.7.69
Damm-Hansen, O., Odense	31.12.22	1.4.69	24	1.7.69
Larsen, L. G., Århus	7.1.23	1.4.69	24	1.7.69
Jensen, G., Odense	3.5.23	1.4.69	24	1.7.69
Kristiansen, A., Thisted	17.3.24	1.4.69	24	1.7.69

Anciennitetsfortegnelse

	Født	Ansæt i stillingsbetegnelsen	Lønramme	Ansæt i lønrammen
Christensen, P. H., Næstved	22.5.23	1.4.69	24	1.7.69
Johannsen, J. P. Schmidt, Herning	5.8.23	1.4.69	24	1.7.69
Rasmussen, A., Køge	16.4.27	1.4.69	24	1.7.69
Petersen, A., Sønderborg	7.4.23	21.4.69	24	1.7.69
Petersen, L. J., Haderslev	21.4.23	21.4.69	24	1.7.69
Nielsen, K. B. M., Randers	17.1.24	21.4.69	24	1.9.69
Bogh, H. C., Svendborg	18.7.24	21.4.69	24	1.9.69
Clasen, T. G., Nykøbing F.	22.5.25	21.4.69	24	1.9.69
Jensen, B. Rohde, Næstved	4.1.25	21.4.69	24	1.9.69
Mikkelsen, P. F., Fredericia	18.3.25	21.4.69	24	1.9.69
Thomsen, S., Frederikshavn	31.3.25	21.4.69	24	1.1.70
Frank, H. F., Haderslev	13.9.25	21.4.69	24	1.1.70
Risom, H. I. Høstmark, Herning	18.9.25	21.4.69	24	1.1.70
Kristensen, H. I., Nykøbing F.	30.1.27	21.4.69	24	1.1.70
Bøttger, J., Odense	14.3.27	21.4.69	24	1.1.70
Krog, H. Andresen, Skive	15.4.27	21.4.69	24	1.1.70
Nielsen, B. E., Holstebro	4.2.25	21.4.69	24	1.3.70
Svendsen, E., Rønne	19.3.26	21.4.69	24	1.6.70
Siksne, H., Frederikshavn	22.3.26	21.4.69	24	1.6.70
Heide, E., Esbjerg	17.5.26	21.4.69	24	1.6.70
Hyldahl, K. E., Frederikshavn	8.6.26	21.4.69	24	1.8.70
Krog, E., Esbjerg	18.12.27	21.4.69	24	1.8.70
Madsen, K. Due, Esbjerg	13.8.27	1.6.69	24	1.12.70
Backs, A., Esbjerg	19.11.29	21.4.69	24	1.12.70
Mortensen, T. A., Horsens	2.2.12	1.2.70	24	1.12.70
Aksbro, S. E., DT 10	16.4.12	1.2.70	24	1.12.70
Skaftø, H. R., Århus	20.5.15	1.2.70	24	1.1.71
Jakobsen, I. B. H., D.f.T.	24.9.26	1.3.70	25	1.3.70

**Toldkontrollører**

	Født	Ansæt i stillingsbetegnelsen	Lønramme	Ansæt i lønrammen
Normeret antal				
Lønramme 22	63			
Lønramme 21	294			
Lønramme 20	72			

*a. Toldkontrollører, der varetager arbejdsfunktion som vicetoldinspektør.*

(Den under dato for ansættelse i stillingsbetegnelsen anførte dato betegner datoen for overtagelse af arbejdsfunktionen)

Standrup, C. C., Herning	18.2.15	1.2.70	22	1.6.70
Ljungbeck, E., Helsingør	20.11.23	1.2.70	22	1.6.70
Justsen, J. K., Frederikshavn	1.4.24	1.2.70	22	1.7.69
Jensen, B. P. Birk, Helsingør	11.3.24	1.2.70	22	1.6.70
Kromann, H. E., Nykøbing F.	8.9.26	1.2.70	22	1.6.70
Jensen, K. H., DT 10	4.10.18	18.3.70	22	1.6.70
Micheelsen, C. G., Ålborg	6.7.22	18.3.70	22	1.7.69
Christensen, Knud, DT 5	12.1.22	1.6.70	22	1.8.70
Buhl, H. L., Helsingør	10.2.21	1.6.70	22	1.8.70
Pringler, E. P., DT 8	3.7.24	1.6.70	22	1.8.70
Ellman, L., DT 10	22.1.22	1.9.70	22	1.7.69
Møller, B., Skive	10.5.22	1.9.70	22	1.7.69
Pedersen, Knud E., Odense	24.3.29	1.9.70	22	1.6.70
Nielsen, B. Bundgaard, Esbjerg	26.2.15	1.12.70	21	1.7.69
Hatting, T., DT 3	8.1.20	1.12.70	21	1.7.69
Friis, S. E., DT 10	24.3.20	1.12.70	21	1.7.69
Hansen, J. Helt, DT 6	29.12.25	1.12.70	22	1.7.69
Hau, W., Kolding	16.8.25	1.12.70	21	1.7.69
Søndergaard, P. C., D.f.T.	4.12.26	1.12.70	22	1.6.70
Vig, L., D.f.T.	18.3.26	1.12.70	22	1.7.69
Hansen, J. V., Helsingør	27.8.27	1.1.71	21	1.7.69

*c. Andre.*

Andersen, A., Esbjerg	15.5.03	1.7.45	21	1.7.69
Torp, L. A., DT 3	12.4.02	1.4.46	21	1.7.69
Westh, A. C., DT 8	18.5.04	1.12.48	21	1.7.69
Hansen, E., DT 5	30.10.04	1.9.49	21	1.7.69
Arentoft, H. W., DT 8	13.6.05	1.4.51	21	1.7.69
Lybecker, J., Frederikshavn	22.4.06	1.4.53	21	1.7.69
Johansen, A. S., DT 8	21.3.07	1.3.54	21	1.7.69
Lynge, E. W., Køge	18.1.04	1.6.54	21	1.7.69
Sørensen, G. M. V., frk., DT 9	5.10.01	1.9.54	21	1.7.69
Clausen, V. E., DT 8	18.3.08	1.7.55	21	1.7.69
Nielsen, N. T. A., Esbjerg	21.10.08	1.7.55	22	1.7.69
Boysen, E., frk., Odense	29.6.01	1.9.55	21	1.7.69
Thidemann, P. E. J., Esbjerg	12.6.09	1.3.56	21	1.7.69
Hvidberg, A. J., DT 8	23.6.04	1.10.56	21	1.7.69
Eriksen, O. Havn, Fåborg	1.4.09	1.11.56	21	1.7.69
Foged, K., Sønderborg	21.9.11	1.10.57	21	1.7.69
Nielsen, H. M., frk., DT 2	27.7.03	1.4.58	21	1.7.69
Bohn-Jespersen, A., Næstved	15.2.12	1.4.58	21	1.7.69
Petersen, K., Vejle	15.5.14	1.4.58	21	1.7.69

## Anciennitetsfortegnelse

	Født	Ansæt i stillingsbetegnelsen	Lønramme	Ansæt i lønrammen
Jørgensen, K., Padborg	5.4.12	1.4.58	21	1.7.69
Jørgensen, H. J., Nykøbing F.	12.4.13	1.4.58	21	1.7.69
Larsen, P. H. Hvidtfeldt, Korsør	23.1.14	1.4.58	20	1.7.69
Kofod, E. M., Århus	16.5.15	1.4.58	22	1.7.69
Grau, J. J., København	2.1.03	1.4.58	21	1.7.69
Geisnæs, P. L. E., FM, DT 9	14.9.10	1.7.58	21	1.7.69
Madsen, Svend P., Næstved	5.1.12	1.7.58	22	1.7.69
Fønsvig, P. G., Odense	1.6.04	1.9.58	21	1.7.69
Petersen, Arnold T., Kolding	28.3.05	1.9.58	21	1.7.69
Ryder, E. G., FM, DT 10	13.11.11	1.9.58	21	1.7.69
Hansen, S. Jakob, DT 4	2.2.08	1.10.58	21	1.7.69
Toxbro, S. A., Grenå	14.10.13	1.10.58	21	1.6.70
Nielsen, L. G., Horsens	2.3.13	1.2.59	21	1.7.69
Bang, G. C., D.f.T.	24.8.18	1.4.59	22	1.7.69
Bonde, A. P., Korsør	8.3.12	1.5.59	21	1.7.69
Christiansen, A. T., Haderslev	19.2.14	1.7.59	21	1.7.69
Schmidt, S., Århus	12.2.16	1.10.59	22	1.7.69
Fosberg, H. J., København	28.8.12	1.10.59	21	1.7.69
Clemmensen, H. J., Ringsted	28.6.15	1.4.60	21	1.6.70
Spindler, C. G., Århus	29.7.16	1.6.60	21	1.7.69
Kyrval, H. V., København	30.3.17	1.6.60	21	1.7.69
Madsen, H. O. Thorup, DT 10	7.2.18	1.9.60	21	1.7.69
Dall, A. G. L., København	23.7.04	1.4.61	21	1.7.69
Pedersen, E. S., København	11.9.18	1.4.61	20	1.7.69
Mathiasen, L. D., Odense	20.5.04	1.6.61	21	1.7.69
Kyllesbech, J. L. E., D.f.T.	23.11.14	1.6.61	21	1.7.69
Nielsen, V., København	22.3.19	1.6.61	21	1.7.69
Schmidt, H. P., Haderslev	25.10.11	1.6.61	22	1.7.69
Hviid, H. C., Åbenrå	18.7.10	1.7.61	21	1.6.70
Larsen, V., Gedser	15.1.04	1.9.61	21	1.7.69
Saul, H. E., fru, DT 6	4.9.12	1.10.61	21	1.7.69
Jensen, K. E., frk., DT 4	18.2.05	1.2.62	21	1.7.69
Vestmar, A. E., DT 4	27.11.06	1.4.62	21	1.7.69
Gregersen, K. M., frk., Odense	11.11.04	1.4.62	21	1.7.69
Iversen, B., Fredericia	16.3.16	1.4.62	22	1.7.69
Hansen, Erik I., Kolding	9.11.18	1.4.62	22	1.7.69
Jensen, V. M., Horsens	13.11.17	1.4.62	21	1.7.69
Ankersen, A. S., DT 9	23.4.19	1.4.62	21	1.7.69
Clausen, E. S., Skive	15.3.17	1.6.62	21	1.7.69
Porshøj, A., frk., DT 8	28.9.10	1.6.62	21	1.7.69
Tiedt, H. J., København	15.12.18	1.6.62	21	1.7.69
Søgaard, T., Helsingør	4.9.20	1.6.62	21	1.7.69
Olsen, P. E., Nykøbing F.	9.4.23	1.6.62	21	1.7.69
Bodrup, K., Århus	15.9.18	1.7.62	21	1.7.69
Sørensen, C. V. Horstmann, Fredericia	8.10.18	1.8.62	21	1.7.69
Christensen, K., Horsens	20.10.19	1.8.62	21	1.7.69
Petersen, P. H., Vordingborg	5.9.03	1.8.62	21	1.7.69
Bastholm, R. K., Odense	24.9.18	1.8.62	21	1.7.69
Sørensen, S. T., Køge	9.1.20	1.8.62	21	1.7.69

	Født	Ansæt i stillings- beteg- nelsen	Løn- ramme	Ansæt i løn- rammen
Lund, A. Wendelboe, København	1.8.09	1.8.62	21	1.7.69
Groth, I., frk., DT 10	25.12.07	1.8.62	21	1.7.69
Pedersen, P. Leth, Herning	1.8.19	1.8.62	21	1.7.69
Hansen, H., Grenå	13.2.19	1.8.62	21	1.9.70
Breitenbauch, B. E., Ålborg	21.2.21	1.8.62	22	1.7.69
Nørregaard, P., DT 10	18.2.20	1.8.62	21	1.7.69
Skotte, H. E., Sønderborg	8.8.20	1.8.62	22	1.7.69
Hansen, V., Holstebro	12.12.20	1.8.62	21	1.7.69
Nielsen, H. C. Engelbrecht, Horsens	3.2.21	1.8.62	21	1.7.69
Holm-Nielsen, H. L. C., DT 10	29.10.18	1.8.62	21	1.7.69
Harke, G. K., København	1.5.21	1.8.62	21	1.7.69
Elskær, P. G., DT 10	12.3.22	1.8.62	21	1.7.69
Schlundt, E., DT 10	1.8.22	1.8.62	21	1.7.69
Møllesøe, O. H., Helsingør	16.9.21	1.8.62	21	1.7.69
Christensen, G. H. N., DT 10	23.4.21	1.8.62	21	1.7.69
Kudsk, P. H., Haderslev	29.11.11	1.8.62	21	1.7.69
Poulsen, O. S., København	3.12.21	1.8.62	21	1.7.69
Hansen, K. Buch, Helsingør	1.2.23	1.8.62	21	1.7.69
Nielsen, W. M., København	3.4.22	1.8.62	21	1.7.69
Christensen, N. K., DT 10	19.4.22	1.8.62	21	1.7.69
Jacobsen, V., DT 10	12.8.23	1.8.62	22	1.7.69
Frederiksen, V., DT 11	14.11.23	1.8.62	22	1.6.70
Ekberg, H. V. K., DT 3	3.9.20	1.12.62	21	1.7.69
Jespersen, K. A., Sønderborg	15.4.24	1.12.62	21	1.7.69
Tullberg, E. M., fru, DT 2	14.11.02	1.4.63	21	1.7.69
Lauridsen, M. A., København	12.12.23	1.4.63	21	1.7.69
Hoff, P. S., Næstved	22.12.23	1.4.63	21	1.7.69
Ruffert, A. E. C., frk., FM, DT 10	17.4.06	1.7.63	21	1.7.69
Jensen, N., Ålborg	25.5.22	1.8.63	21	1.7.69
Jensen, S. A., København	7.7.24	1.8.63	21	1.7.69
Aagaard, L., DT 9	15.10.24	1.10.63	21	1.7.69
Olsen, K. M. Rask, fru, DT 3	24.2.18	1.11.63	21	1.7.69
Landkilde, P. S. J. F. K., DT 10	8.6.22	1.1.64	21	1.7.69
Borg, K. J., Kolding	21.2.24	1.4.64	21	1.7.69
Dehn, S., Kolding	27.7.23	1.4.64	21	1.7.69
Mortensen, J. C. J., Fredericia	7.9.23	1.4.64	21	1.7.69
Thomasen, E. J., Herning	5.1.24	1.4.64	21	1.7.69
Sørensen, S. P. Borring, DT 8	8.5.24	1.4.64	22	1.6.70
Ranild, P. E., København	12.7.25	1.4.64	21	1.7.69
Henriksen, G. Nedergaard, København	3.12.23	1.4.64	21	1.7.69
Schytt, O. L., Sønderborg	10.8.24	1.8.64	21	1.7.69
Lyngsov, A., DT 9	8.9.24	1.8.64	21	1.7.69
Knudsen, Carl, DT 8	17.11.24	1.8.64	22	1.6.70
Sørensen, K. Kruise, Svendborg	8.12.24	1.8.64	22	1.7.69
Hansen, N. E., DT 9	18.5.25	1.8.64	21	1.7.69
Larsen, C. H., København	10.10.24	1.8.64	21	1.7.69
Mathisen, P. J. H., København	14.3.26	1.8.64	21	1.7.69
Grau, J., DT 10	8.3.10	1.10.64	21	1.7.69
Petersen, H. H., DT 9	26.8.23	1.10.64	21	1.7.69

## Anciennitetsfortegnelse

	Født	Ansæt i stillingsbetegnelsen	Lønramme	Ansæt i lønrammen
Hansen, J. P., Svendborg	2.12.23	1.10.64	21	1.7.69
Olsen, H. E. B., København	2.4.26	1.10.64	21	1.7.69
Kjølby, F. E. W., DT 10	15.11.23	1.1.65	20	1.7.69
Nielsen, F., Helsingør	29.4.24	1.4.65	21	1.7.69
Lund-Jensen, N. P., Padborg	30.5.24	1.4.65	22	1.7.69
Sørensen, B., København	28.7.24	1.4.65	21	1.7.69
Sørensen, A. J., DT 8	13.5.25	1.4.65	21	1.7.69
Schrader, M. E., Århus	22.5.25	1.4.65	21	1.7.69
Nielsen, B. Schmidt, Svendborg	17.6.25	1.4.65	21	1.7.69
Andersen, B., Kolding	25.8.25	1.4.65	21	1.7.69
Wilson, H. W., Århus	28.8.25	1.4.65	21	1.7.69
Jensen-Fisker, R., Randers	19.11.25	1.4.65	22	1.6.70
Poulsen, A., København	18.7.10	1.4.65	21	1.7.69
Astrup, U. L., DT 3	8.12.25	1.4.65	22	1.6.70
Holm, Poul N. J., DT 8	23.3.08	1.6.65	21	1.7.69
Heiredal, V., Odense	8.1.26	1.7.65	22	1.6.70
Svane, L., Horsens	20.1.26	1.7.65	21	1.7.69
Rasmussen, V. B., Haderslev	30.1.26	1.7.65	21	1.7.69
Bjernå, P. E. R., DT 9	13.2.26	1.7.65	21	1.7.69
Knudsen, P. A., Svendborg	27.6.26	1.7.65	21	1.7.69
Jensen, E. Rievers, København	29.4.26	1.7.65	21	1.7.69
Brabrand, B. W., København	9.6.26	1.7.65	21	1.7.69
Jørgensen, K. V., København	1.6.29	1.7.65	21	1.7.69
Skantz, J. S., frk., Kolding	2.12.20	1.8.65	21	1.7.69
Magnussen, E., DT 9	25.8.26	1.8.65	21	1.7.69
Pedersen, B. C., DT 9	1.11.26	1.8.65	21	1.7.69
Nielsen, H. C. Winther, København	8.7.26	1.8.65	20	1.7.69
Jørgensen, Preben, Thisted	20.6.27	1.11.65	22	1.6.70
Bordal, G. M., frk., DT 3	20.2.22	1.11.65	21	1.7.69
Egballe, P. C., DT 10	1.7.29	1.11.65	21	1.7.69
Larsen, W. Mølkjær, DT 9	25.4.24	1.11.65	21	1.7.69
Juhl, C. A. R., Randers	7.12.24	1.11.65	22	1.6.70
Madsen, P. S. O., Vejle	19.2.27	1.11.65	21	1.7.69
Therkildsen, E. T., D.f.T.	28.1.25	1.11.65	22	1.7.69
Jensen, M. Colstrup, DT 5	4.8.26	1.11.65	21	1.7.69
Larsen, P. K., Horsens	23.6.25	1.12.65	21	1.7.69
Mørch-Pedersen, O., D.f.T.	21.9.25	1.12.65	22	1.7.69
Pedersen, T. J. P., Padborg	29.12.25	1.12.65	21	1.7.69
Påskesen, G. H., Nykøbing F.	30.12.25	1.12.65	21	1.7.69
Westhoff, K. P., Padborg	26.1.26	1.12.65	21	1.7.69
Blokhus, P. V., Sønderborg	1.4.26	1.2.66	21	1.7.69
Grønberg, E., Holstebro	13.6.26	1.4.66	21	1.7.69
Nielsen, A. T., DT 10	26.6.26	1.4.66	21	1.7.69
Nielsen, E. B., DT 10	3.9.26	1.4.66	21	1.7.69
Nielsen, A., Århus	11.1.27	1.4.66	21	1.7.69
Simonsen, K., DT 5	8.7.27	1.4.66	21	1.7.69
Hansen, A., Ålborg	28.10.27	1.4.66	22	1.6.70
Petersen, E., frk., Haderslev	9.3.13	1.4.66	21	1.7.69
Jørgensen, E. M., Århus	25.3.25	1.4.66	21	1.7.69



	Født	Ansæt i stillingsbetegnelsen	Lønramme	Ansæt i lønrammen
Østervemb, F. M. H. N., Holstebro	29.9.28	1.4.66	21	1.7.69
Folmer-Jensen, A., Odense	14.10.30	1.4.66	21	1.7.69
Lautrup, J. T., København	20.7.30	1.4.66	21	1.7.69
Andersen, E., frk., DT 10	10.6.28	1.4.66	21	1.7.69
Stensgaard, P. H., DT 10	9.7.25	1.4.66	22	1.7.69
Madsen, K. Guldberg, København	10.5.26	1.4.66	21	1.7.69
Jessen, H. W., Padborg	30.7.26	1.4.66	22	1.6.70
Petersen, H. E. Ørsted, København	28.10.26	1.4.66	21	1.7.69
Kjær, B. L., København	8.3.27	1.6.66	21	1.7.69
Bogh, E. H., Haderslev	8.6.27	1.6.66	21	1.7.69
Askholm, P. E., Odense	12.7.27	1.6.66	21	1.7.69
Hansen, K. T., DT 8	12.7.27	1.6.66	21	1.7.69
Nielsen, O., Ålborg	14.7.27	1.6.66	21	1.7.69
Klementsens, H., DT 10	20.7.27	1.6.66	21	1.7.69
Thorsted, H. S., DT 8	23.7.27	1.6.66	21	1.7.69
Petersen, E., Odense	12.9.27	1.7.66	21	1.7.69
Knudsen, B., København	28.9.27	1.7.66	21	1.7.69
Rasmussen, B. R., D.f.T.	11.10.27	1.7.66	22	1.7.69
Møller, C. Damgaard, Svendborg	1.7.29	1.7.66	21	1.7.69
Christensen, P. J., København	19.1.27	1.7.66	21	1.7.69
Nissen, C. H., København	5.5.27	1.7.66	22	1.7.69
Andersson, J. B., Svendborg	4.4.28	1.7.66	21	1.7.69
Gondolf, C. W., København	25.7.28	1.7.66	21	1.7.69
Nielsen, C., Padborg	2.12.27	1.7.66	21	1.7.69
Larsen, T., Padborg	19.10.28	1.7.66	21	1.7.69
Christiansen, A. J., DT 3	13.11.27	1.8.66	22	1.7.69
Nissen, H. K., Fredericia	11.12.27	1.8.66	21	1.7.69
Larsen, Johannes, Helsingør	20.6.28	1.8.66	21	1.7.69
Larsen, P. Visby, D.f.T.	23.6.28	1.8.66	22	1.7.69
Pedersen, R. P. C., Odense	1.7.28	1.10.66	21	1.7.69
Madsen, E. I. D., fru, Kolding	23.10.17	1.10.66	21	1.7.69
Adersen, A. H., Sønderborg	8.12.27	1.10.66	21	1.7.69
Bang, B. P., København	22.2.29	1.1.67	21	1.7.69
Jensen, H. A., København	6.8.27	1.1.67	21	1.7.69
Andersen, B. C., Rønne	10.1.12	1.3.67	21	1.7.69
Emanuelsen, C.-S., København	21.10.27	1.3.67	21	1.7.69
Larsen, B. S., Køge	28.10.28	1.3.67	22	1.6.70
Kirkegaard, P., København	16.6.29	1.3.67	21	1.7.69
Jensen, G. Møllmann, fru, FM, DT 9	25.12.26	1.4.67	21	1.7.69
Espersen, P. E., Holstebro	23.6.30	1.5.67	21	1.7.69
Pedersen, K. E., DT 10	9.2.29	1.5.67	21	1.7.69
Bertelsen, P., D.f.T.	31.12.29	1.5.67	22	1.7.69
Vibov, V. V., DT 5	7.2.30	1.5.67	21	1.7.69
Larsen, L. E., København	16.3.30	1.5.67	21	1.7.69
Schumacher, P. F., Frederikshavn	6.12.25	1.6.67	21	1.7.69
Nyeland, F., København	16.3.28	1.6.67	21	1.7.69
Nielsen, V., DT 10	1.2.30	1.6.67	21	1.7.69
Rasmussen, J. L., D.f.T.	18.9.30	1.6.67	21	1.7.69
Niebling, E. E. J., København	30.1.17	1.6.67	21	1.7.69

## Anciennitetsfortegnelse

	Født	Ansæt i stillingsbetegnelsen	Lønramme	Ansæt i lønrammen
Paarup, V. A., København	23.3.18	1.9.67	21	1.7.69
Jensen, H. Heine, København	17.2.29	1.9.67	21	1.7.69
Warrer, K., København	15.9.29	1.9.67	21	1.7.69
Pedersen, E. Kærsgaard, København	18.6.30	1.9.67	21	1.7.69
Egballe, H. H. C., Køge	13.9.30	1.9.67	21	1.7.69
Jensen, O. J., Herning	7.12.29	1.9.67	21	1.7.69
Andreassen, T. B., D.f.T.	31.12.30	1.9.67	22	1.6.70
Lindholm, T. V. F., Kolding	30.9.25	1.12.67	21	1.7.69
Nielsen, B. R., Skive	18.5.29	1.12.67	21	1.7.69
Lorenzen, L. C., København	12.3.31	1.12.67	21	1.7.69
Warrer, M., København	16.7.28	1.12.67	21	1.7.69
Hansen, E. Rubek, Køge	20.8.29	1.12.67	21	1.7.69
Nielsen, S. E., København	18.9.30	1.12.67	21	1.7.69
Fisker, A., Randers	12.5.31	1.3.68	21	1.7.69
Andersen, S. E., DT 9	1.6.31	1.3.68	21	1.7.69
Jensen, P., D.f.T.	20.3.32	1.6.68	22	1.7.69
Jensen, C. A., Kalundborg	1.4.32	1.6.68	21	1.7.69
Hoff, A., Helsingør	26.2.27	1.6.68	21	1.7.69
Andersen, K. E. Hove, København	1.6.27	1.7.68	21	1.7.69
Jørgensen, A. C., Tønder	14.4.26	1.4.68	21	1.9.70
Nielsen, O. S., DT 10	14.9.27	1.4.68	21	1.7.69
Kaarup, L., Helsingør	13.10.27	1.4.68	21	1.7.69
Posselt, H., Sønderborg	24.3.28	1.4.68	21	1.7.69
Nielsen, N. H., Frederikshavn	28.5.28	1.4.68	21	1.7.69
Døssing, J., DT 10	13.7.28	1.4.68	21	1.7.69
Olsen, H. G., Odense	21.7.28	1.4.68	21	1.7.69
Schmidt, H. H., DT 8	2.8.28	1.4.68	21	1.7.69
Hoffmann, G. H., Odense	30.11.28	1.4.68	21	1.7.69
Grønborg, V., Fredericia	16.12.28	1.4.68	21	1.7.69
Klingenberg, H. R., Helsingør	23.2.29	1.4.68	21	1.7.69
Larsen, H. Hvidtfeldt, Kalundborg	28.3.29	1.4.68	21	1.7.69
Iversen, S. A., Sønderborg	11.5.29	1.4.68	21	1.7.69
Skjerning, H.-J., D.f.T.	1.8.29	1.4.68	22	1.7.69
Jensen, J. K., Haderslev	3.7.15	1.4.68	21	1.7.69
Nilsson, K. Y. S., DT 10	12.7.30	1.4.68	21	1.7.69
Truelsen, I. C., D.f.T.	23.10.30	1.4.68	22	1.6.70
Nysum, J. J., Ålborg	4.9.31	1.4.68	21	1.7.69
Pedersen, H., Thisted	5.3.29	1.4.68	21	1.7.69
Jeppesen, J. T., Ålborg	28.9.28	1.4.68	21	1.7.69
Wittenberg, H., Svendborg	5.10.29	1.4.68	21	1.7.69
Jensen, R. Dissing, Frederikshavn	23.10.30	1.4.68	21	1.7.69
Petersen, J. Hjortkjær, København	11.3.31	1.4.68	21	1.7.69
Svendsen, B. B., D.f.T.	26.5.31	1.4.68	22	1.7.69
Jensen, Harley, Køge	27.6.31	1.4.68	21	1.7.69
Dinesen, E., Køge	23.1.31	1.4.68	21	1.7.69
Gadeberg, I., Næstved	10.7.34	1.4.68	21	1.7.69
Duus, T. L., Padborg	11.6.27	1.4.68	21	1.7.69
Steenberg, B. N., Herning	22.11.27	1.4.68	21	1.7.69
Christiansen, A. P. C., Ålborg	27.9.29	1.4.68	21	1.7.69

	Født	Ansæt i stillingsbetegnelsen	Lønramme	Ansæt i lønrammen
Frederiksen, T. B., Odense	24.10.30	1.4.68	21	1.7.69
Lillelund, A. M. Ø., fru, Skive	26.6.22	1.4.68	21	1.7.69
Stærke, E. W., Odense	12.9.27	1.4.68	21	1.7.69
Østergaard, J. L., DT 8	4.3.28	1.4.68	21	1.7.69
Korsgaard, P., Ålborg	28.2.29	1.4.68	21	1.7.69
Engsted, S., Odense	30.3.29	1.4.68	21	1.7.69
Lindberg, E., Randers	6.4.29	1.4.68	21	1.7.69
Lildballe, B., Ålborg	4.5.29	1.4.68	21	1.7.69
Bundgaard, N. V., Helsingør	1.12.29	1.4.68	21	1.7.69
Staalhøj, K. A., Kalundborg	9.12.29	1.4.68	21	1.7.69
Hansen, A. H., Odense	26.7.30	1.4.68	21	1.7.69
Jensen, E. V., Århus	29.12.27	1.4.68	21	1.7.69
Svendsen, J. K., Ålborg	24.4.28	1.4.68	21	1.7.69
Madsen, A. A., Frederikshavn	8.1.29	1.4.68	21	1.7.69
Grunnet, O., Vejle	20.1.29	1.4.68	21	1.7.69
Svane, K. E. M., D.f.T.	4.4.29	1.4.68	22	1.6.70
Jepsen, P. E., Fredericia	12.8.29	1.4.68	21	1.7.69
Liliendahl, L. Å. L., Nykøbing F.	13.2.30	1.4.68	21	1.7.69
Alsig, P. E., Korsør	30.5.29	1.4.68	21	1.7.69
Kaspersen, K. E., D.f.T.	26.3.32	1.4.68	22	1.7.69
Eriksen, S. C. D., Gedser	28.8.33	1.4.68	21	1.7.69
Aagaard, B. B., Ålborg	20.1.29	1.4.68	21	1.7.69
Hansen, Max H., Odense	17.7.29	1.4.68	21	1.7.69
Schmidt, J., Vejle	31.12.29	1.4.68	21	1.7.69
Hansen, A., Haderslev	18.10.30	1.4.68	21	1.7.69
Jakobsen, E., Korsør	5.11.30	1.4.68	21	1.7.69
Borg, K. K., Århus	17.12.30	1.4.68	21	1.7.69
Thomsen, I. G., frk., Århus	5.2.22	1.4.68	21	1.7.69
Mortensen, K., Horsens	13.10.30	1.4.68	21	1.7.69
Kristensen, V. J., Esbjerg	13.1.30	1.4.68	21	1.6.70
Hansen, P., Århus	27.3.30	1.4.68	21	1.6.70
Andersen, S. A., D.f.T.	18.4.30	1.4.68	21	1.6.70
Hansen, A. Hammer, Århus	9.11.30	1.4.68	21	1.6.70
Hansen, Aage, Padborg	13.12.30	1.4.68	21	1.6.70
Jensen, E. S., Næstved	12.1.31	1.4.68	21	1.6.70
Hansen, Knud, D.f.T.	31.1.31	1.4.68	21	1.6.70
Lund, J. V., København	21.3.30	1.4.68	21	1.6.70
Sørensen, K. W., DT 8	21.3.30	1.4.68	21	1.9.70
Jensen, I. Düring G., Rønne	10.12.30	1.4.68	21	1.9.70
Lauritsen, R., Næstved	17.8.34	1.4.68	21	1.9.70
Friborg, E., Odense	20.8.33	1.4.68	21	1.9.70
Nielsen, P. H. Møller, Svendborg	27.7.34	1.4.68	21	1.9.70
Jensen, J., Korsør	12.7.35	1.4.68	21	1.9.70
Buse, J., Århus	28.8.30	1.4.68	21	1.9.70
Møller, H. K., DT 10	2.1.31	1.4.68	21	1.6.70
Donkirk, K., Padborg	20.3.31	1.4.68	21	1.9.70
Svarrer, H. O., Esbjerg	11.4.31	1.4.68	21	1.9.70
Pedersen, E. A., Randers	17.7.31	1.4.68	21	1.9.70
Vesterbæk, N. H., Esbjerg	6.11.31	1.4.68	21	1.9.70

## Anciennitetsfortegnelse

	Født	Ansæt i stillings- beteg- nelsen	Løn- ramme	Ansæt i løn- rammen
Schjødt, M., Frederikshavn	22.11.31	1.4.68	21	1.9.70
Meyer, F. G., Svendborg	15.9.15	1.4.68	21	1.9.70
Simonsen, T., Thisted	9.7.20	1.4.68	21	1.9.70
Oldvej, J. B. E., DT 10	23.8.29	1.4.68	21	1.9.70
Bøjstrup, K. A., København	29.1.30	1.4.68	21	1.9.70
Kallestrup, S., Ålborg	23.6.30	1.4.68	21	1.9.70
Warrer, V., Esbjerg	31.3.31	1.4.68	21	1.9.70
Gammelgaard, K., Århus	11.5.31	1.4.68	21	1.9.70
Willesen, A., Odense	26.6.31	1.4.68	21	1.9.70
Mikkelsen, P. H., D.f.T.	19.8.31	1.4.68	21	1.9.70
Nielsen, B., Helsingør	14.9.31	1.4.68	21	1.11.70
Jensen, F. B., Næstved	6.10.31	1.4.68	21	1.11.70
Andersen, K. Lindquist, København	13.11.31	1.5.69	21	1.11.70
Lund, P. E., København	4.12.31	1.5.69	21	1.11.70
Højbøge, K. A., Thisted	8.12.31	1.5.69	21	1.1.71
Nederby, H. H., Padborg	9.5.32	1.5.69	21	1.1.71
Sørensen, A. Ø., Randers	12.11.31	1.5.69	21	1.1.71
Andersen, K. Bernt, Helsingør	8.9.29	1.5.69	20	1.7.69
Laustsen, A., København	31.5.30	1.5.69	20	1.7.69
Ipsen, A. K., København	20.12.31	1.5.69	20	1.7.69
Sixhøi, J., Ålborg	16.9.32	1.5.69	20	1.7.69
Hansen, H. O., København	13.2.20	1.5.69	20	1.7.69
Nielsen, S. Å. Balzer, D.f.T.	28.3.32	1.5.69	20	1.7.69
Thulstrup, S. E., DT 10	17.5.32	1.5.69	20	1.7.69
Rasmussen, K. S., D.f.T.	17.5.32	1.5.69	20	1.7.69
Nielsen, J. P., D.f.T.	18.8.32	1.5.69	20	1.7.69
Lind, S., DT 10	9.9.32	1.5.69	20	1.7.69
Rossau, K., Næstved	17.9.32	1.5.69	20	1.7.69
Enevoldsen, H. W., D.f.T.	28.9.32	1.5.69	20	1.7.69
Michaelsen, J. E., København	23.1.33	1.5.69	20	1.7.69
Ask, E., København	26.7.19	1.9.69	20	1.9.69
Petersen, J. Raun, D.f.T.	8.5.33	1.9.69	20	1.9.69
Mortensen, P. H., DT 10	31.1.33	1.9.69	20	1.9.69
Overballe, A. S., DT 10	30.7.33	1.9.69	20	1.9.69
Hansen, M. Hardy, DT 10	18.9.33	1.9.69	20	1.9.69
Christensen, E. H., DT 10	18.4.23	1.9.69	20	1.9.69
Bache, K., TCO	6.5.31	1.9.69	20	1.9.69
Ravn, H. J., Nykøbing F.	6.4.33	1.9.69	20	1.9.69
Melchiorsen, E., Frederikshavn	28.5.33	1.9.69	20	1.9.69
Gemmer, B. I., Vejle	2.6.36	1.9.69	20	1.9.69
Wilhelmsen, E. P., frk., DT 2	9.4.33	1.1.70	20	1.1.70
Krog, A. K., Skive	13.9.33	1.9.69	20	1.9.69
Skou, C. J. Højlund, Randers	26.9.31	1.1.70	20	1.1.70
Nielsen, C. Filskov, Horsens	6.5.33	1.1.70	20	1.1.70
Sørensen, H. Brock, København	3.9.31	1.1.70	20	1.1.70
Höltermand, F., København	2.1.33	1.1.70	20	1.1.70
Pilgaard, A., København	15.4.33	1.1.70	20	1.1.70
Beha, K., København	27.4.33	1.1.70	20	1.1.70
Larsen, A., Kalundborg	11.9.33	1.3.70	20	1.3.70

	Født	Ansæt i stillingsbetegnelse	Lønramme	Ansæt i lønrammen
Ulstrup, E. L., Rødbyhavn	5.4.35	1.1.70	20	1.1.70
Jappe, F. F., DT 9	22.11.34	1.1.70	20	1.1.70
Simonsen, C. B. F., Nykøbing F.	17.9.33	1.1.70	22	1.6.70
Jørgensen, O. Helfred, Randers	6.9.37	1.1.70	20	1.1.70
Andersen, A. Hastrup, Randers	21.9.31	1.1.70	20	1.1.70
Kristensen, K. F., Padborg	18.11.31	1.1.70	20	1.1.70
Orth, V. S., Helsingør	1.7.32	1.3.70	20	1.3.70
Christensen, G., Odense	2.10.32	1.3.70	20	1.3.70
Gregersen, B. G., Ålborg	25.11.32	1.3.70	20	1.3.70
Nielsen, T. B., Århus	20.2.18	1.3.70	20	1.3.70
Pedersen, A. A., Århus	25.3.31	1.3.70	20	1.3.70
Pedersen, G., Århus	3.11.32	1.3.70	20	1.3.70
Sevel, O. K., Helsingør	23.12.32	1.3.70	20	1.3.70
Jensen, B., Herning	31.5.33	1.3.70	20	1.3.70
Christensen, N. B., Korsør	23.6.33	1.3.70	20	1.3.70
Nielsen, E. M., Kolding	10.3.32	1.3.70	20	1.3.70
Flinck, P. A., Rønne	4.3.34	1.4.70	20	1.4.70
Jensen, L. E. Kromann, Køge	24.3.32	1.6.70	20	1.6.70
Raunsø, M. P., Esbjerg	11.1.34	1.6.70	20	1.6.70
Larsen, V. O., Kolding	17.3.31	1.6.70	20	1.6.70
Schnoor, L. E., Næstved	27.9.32	1.6.70	20	1.6.70
Hansen, K. R., Nykøbing F.	21.2.33	1.6.70	20	1.6.70
Jessen, H. J., Svendborg	3.4.33	1.6.70	20	1.6.70
Nielsen, H. J. B., Århus	7.5.33	1.6.70	20	1.6.70
Nielsen, I. M., frk., DT 8	16.12.28	1.6.70	20	1.6.70
Christensen, B. R., Esbjerg	31.5.32	1.6.70	20	1.6.70
Helsinghoff, S. E., Herning	15.11.32	1.6.70	20	1.6.70
Schrøder, L., Frederikshavn	17.3.33	1.6.70	20	1.6.70
Larsen, O. Kjær, Padborg	17.9.33	1.6.70	20	1.6.70
Jørgensen, H. E., Sønderborg	4.10.33	1.6.70	20	1.6.70
Berg, E., Århus	3.12.33	1.8.70	20	1.8.70
Rossau, G. P., Haderslev	15.2.34	1.11.70	20	1.11.70
Hyldedahl, N. A., DT 9	26.1.33	1.11.70	20	1.11.70
Regnar, M., D.f.T.	12.3.33	1.11.70	20	1.11.70
Christiansen, A. A., København	30.3.33	1.11.70	20	1.11.70
Petersen, B., Horsens	3.5.33	1.1.71	20	1.1.71
Kugler, B., D.f.T.	27.6.33	1.1.71	20	1.1.71
Sørensen, B., København	7.1.34	1.1.71	20	1.1.71

## Anciennitetsfortegnelse

**Ekspeditionssekretærer, fuldmægtige og sekretærer**

	Født	Ansæt i stillingsbetegnelsen	Lønramme	Ansæt i lønrammen
Normeret antal				
Lønramme 16/34 . . . . .	3			
Vesterbæk, C. P., SEK, D.f.T. . . . .	3.11.41	1.2.70	21	1.2.70

**Overtoldassistenter**

	Født	Ansæt i stillingsbetegnelsen	Lønramme	Ansæt i lønrammen
Normeret antal				
Lønramme 19 . . . . .	24			
Lønramme 17 . . . . .	346			
Funder-Nielsen, J., Sønderborg . . . . .	1.1.05	1.4.44	17	1.7.69
Demant, A., Nykøbing F. . . . .	14.1.07	1.10.48	17	1.7.69
Saabye, C. H., Nibe . . . . .	10.5.13	1.9.54	17	1.7.69
Unger, A. O., fru, DT 2 . . . . .	15.9.09	1.9.54	17	1.7.69
Olsen, F. A., DT 9 . . . . .	2.1.15	1.4.58	17	1.7.69
Jensen, T. H., Rødbyhavn . . . . .	17.1.06	1.4.58	17	1.7.69
Enderborg, E., DT 3 . . . . .	16.1.25	1.1.59	17	1.7.69
Hansen, F., Kruså . . . . .	1.4.26	1.1.59	17	1.7.69
Thomsen, K. Gram, fru, Kalundborg . . . . .	12.1.24	1.6.62	17	1.7.69
Nielsen, F., København . . . . .	5.3.31	1.8.63	17	1.7.69
Iversen, P. C., Fredericia . . . . .	1.10.22	1.8.63	17	1.7.69
Johansen, J. L., D.f.T. . . . .	13.8.34	1.8.63	19	1.7.69
Larsen, F., Svendborg . . . . .	13.8.35	1.8.63	17	1.7.69
Larsen, E. Schytt, Nykøbing F. . . . .	11.6.37	1.8.63	19	1.6.70
Boldsen, E. L., Gedser . . . . .	13.1.34	1.10.63	17	1.7.69
Jensen-Fangel, Ø., D.f.T. . . . .	12.1.36	1.10.63	19	1.7.69
Thomsen, K. K., frk., Sønderborg . . . . .	8.5.36	1.10.63	17	1.7.69
Simonsen, K. O., Frederikshavn . . . . .	26.10.33	1.10.63	19	1.11.70
Radmer, A., Kolding . . . . .	2.6.34	1.1.64	17	1.7.69
Christiansen, J. C., D.f.T. . . . .	26.11.34	1.1.64	19	1.7.69
Nielsen, J. Juncker, Odense . . . . .	20.12.34	1.1.64	19	1.6.70
Møller, T. C., D.f.T. . . . .	17.8.32	1.1.64	19	1.7.69
Ibsen, H. H., Esbjerg . . . . .	14.9.32	1.1.64	17	1.7.69
Larsen, V. T., D.f.T. . . . .	7.6.33	1.1.64	19	1.7.69
Jørgensen, J. P., Vejle . . . . .	18.10.33	1.1.64	17	1.7.69
Olsen, G. A., Kalundborg . . . . .	15.2.34	1.1.64	17	1.7.69
Andersson, E., Ålborg . . . . .	12.6.34	1.1.64	17	1.7.69
Nielsen, F. R., Svendborg . . . . .	24.9.34	1.1.64	17	1.7.69
Lyster, M., Helsingør . . . . .	30.10.34	1.1.64	19	1.6.70
Vange, N. J., Køge . . . . .	11.2.35	1.1.64	17	1.7.69
Andersen, E. K., Randers . . . . .	1.5.35	1.1.64	17	1.7.69
Sørensen, I. E., D.f.T. . . . .	27.1.34	1.1.64	19	1.7.69
Christiansen, B., Holstebro . . . . .	28.2.35	1.1.64	17	1.7.69
Nielsen, L. H., DT 11 . . . . .	15.9.35	1.1.64	19	1.7.69
Toft, J. O., D.f.T. . . . .	17.8.35	1.1.64	17	1.7.69
Utzon, K. V., Odense . . . . .	7.3.37	1.1.64	17	1.7.69
Bjerregaard, M., Randers . . . . .	2.8.35	1.3.64	17	1.7.69
Martens, E. O., fru, København . . . . .	18.7.23	1.6.64	17	1.7.69
Christensen, E. K., fru, DT 9 . . . . .	28.4.26	1.8.64	17	1.7.69

	Født	Ansæt i stillings- beteg- nelsen	Løn- ramme	Ansæt i løn- rammen
Jepsen, J. B., Haderslev	14.8.36	1.8.64	17	1.7.69
Henriksen, A. E., fru, DT 11	7.1.35	1.8.64	17	1.7.69
Kodal, G. B., Esbjerg	10.1.32	1.9.64	17	1.7.69
Andersen, J., D.f.T.	16.2.35	1.10.64	19	1.7.69
Larsen, M. K., Horsens	25.7.35	1.10.64	17	1.7.69
Petersen, H. I., DT 8	20.4.35	1.2.65	19	1.8.70
Pirchert, J., Holstebro	28.9.35	1.2.65	17	1.7.69
Hanson, J., Svendborg	20.6.33	1.7.65	17	1.7.69
Elkjær, J. E., Ålborg	5.9.34	1.7.65	17	1.7.69
Pedersen, K. B., Næstved	27.5.23	1.4.65	17	1.7.69
Lorenzen, K. C., Sønderborg	28.12.22	1.4.65	17	1.7.69
Knudsen, J. H., Herning	1.5.35	1.4.65	17	1.7.69
Mikkelsen, O. V., Holstebro	23.11.35	1.4.65	17	1.7.69
Møller, T. J., Randers	19.2.33	1.4.65	17	1.7.69
Gram, H., Helsingør	5.6.34	1.4.65	17	1.7.69
Bros, H. L., D.f.T.	21.7.35	1.4.65	17	1.7.69
Hansen, H. B., D.f.T.	22.3.36	1.4.65	19	1.7.69
Bannis, J. C., DT 10	1.7.35	1.4.65	17	1.7.69
Pedersen, J., D.f.T.	15.9.36	1.4.65	19	1.7.69
Andersen, A., København	31.1.26	1.4.65	17	1.7.69
Hansen, O., Holstebro	27.7.37	1.4.65	17	1.7.69
Riis, E. S., D.f.T.	7.4.38	1.4.65	17	1.7.69
Minddal, J. P., Odense	19.9.38	1.4.65	17	1.7.69
Jeppesen, S. J., Korsør	5.7.14	1.6.65	17	1.7.69
Hansen, K. C., Fredericia	10.10.35	1.7.65	17	1.7.69
Granby, F., Svendborg	25.4.37	1.7.65	17	1.7.69
Søndergaard, R., Herning	11.9.37	1.7.65	17	1.7.69
Frederiksen, I. H., frk., DT 10	30.3.36	1.7.65	19	1.6.70
Brønsted, E. M., fru, DT 1	7.4.39	1.8.65	17	1.7.69
Søndergaard, L. K., Frederikshavn	6.1.35	1.8.65	17	1.7.69
Andersen, A. P., Rødbyhavn	23.5.35	1.8.65	17	1.7.69
Søgaard, K. L., Herning	9.6.35	1.8.65	17	1.7.69
Ottosen, P. H., Frederikshavn	23.8.35	1.8.65	17	1.7.69
Madsen, E. R., Herning	4.10.35	1.8.65	17	1.7.69
Hansen, G. F., Randers	9.3.34	1.8.65	19	1.6.70
Nielsen, J. A. B., Ålborg	1.10.36	1.8.65	19	1.7.69
Christensen, K. M., Skive	22.11.36	1.8.65	17	1.7.69
Madsen, I. K. M., fru, Ålborg	8.10.30	1.8.65	17	1.7.69
Nielsen, J. B., København	12.2.37	1.8.65	17	1.7.69
Lefeldt, O. R., København	24.3.37	1.8.65	17	1.7.69
Holm-Jensen, J., D.f.T.	20.4.37	1.8.65	19	1.7.69
Frimand, M. P., D.f.T.	21.5.34	1.8.65	17	1.7.69
Møller, J. E., Kolding	14.9.37	1.8.65	17	1.7.69
Mortensen, H., Skive	13.3.36	1.11.65	17	1.7.69
Andersen, A. A., fru, DT 10	20.10.35	1.11.65	19	1.6.70
Larsen, M., DT 5	29.6.35	1.12.65	17	1.7.69
Jensen, S. G., Korsør	23.12.38	1.1.66	17	1.7.69
Jakobsen, V., Odense	8.3.36	1.2.66	17	1.7.69
Mortensen, K., Thisted	31.7.38	1.2.66	17	1.7.69

## Anciennitetsfortegnelse

	Født	Ansæt i stillingsbetegnelsen	Lønramme	Ansæt i lønrammen
Degett, S.-O. P., Ålborg	25.8.34	1.3.66	17	1.7.69
Lichtenberg, H. F., København	16.11.34	1.3.66	17	1.7.69
Thygesen, K. W., Esbjerg	3.3.35	1.3.66	17	1.7.69
Benzon, B. L. v., Ålborg	30.7.35	1.3.66	17	1.7.69
Beck, K., Esbjerg	5.10.35	1.3.66	17	1.7.69
Svendsen, E. H., Århus	3.12.35	1.3.66	17	1.7.69
Hansen, E., Padborg	20.1.32	1.3.66	17	1.7.69
Bommersholt, N. H. P., Fredericia	1.7.38	1.3.66	17	1.7.69
Nielsen, K. A., Thisted	1.12.35	1.6.66	17	1.7.69
Lauritsen, T. L., D.f.T.	13.1.36	1.6.66	17	1.7.69
Røjgaard, J., København	13.1.36	1.6.66	17	1.7.69
Nielsen, E. Krogh, D.f.T.	29.1.36	1.6.66	17	1.7.69
Larsen, U., København	7.3.36	1.6.66	17	1.7.69
Lundsgaard, J., DT 9	22.4.36	1.6.66	17	1.7.69
Hansen, O. B., København	29.4.36	1.6.66	17	1.7.69
Møhl, J., Kruså	18.5.36	1.6.66	17	1.7.69
Hansen, V., Vejle	13.9.36	1.6.66	17	1.7.69
Jepsen, H., D.f.T.	17.9.36	1.6.66	17	1.7.69
Duus, E. H., Esbjerg	19.10.36	1.6.66	17	1.7.69
Tamberg, G., D.f.T.	6.11.36	1.6.66	17	1.7.69
Madsen, H., Køge	10.1.37	1.6.66	17	1.7.69
Wordolff, O. L., D.f.T.	10.4.37	1.6.66	17	1.7.69
Funch, K. H., D.f.T.	13.9.37	1.6.66	17	1.7.69
Roelsgaard, E., Holstebro	6.10.36	1.10.66	17	1.7.69
Hansen, K. L., D.f.T.	17.12.36	1.10.66	17	1.7.69
Brosbøl, S. K., Helsingør	5.7.37	1.10.66	17	1.7.69
Jensen, F. Aaboe, D.f.T.	10.7.37	1.3.67	17	1.7.69
Maagaard, E. A., Kolding	27.8.37	1.3.67	17	1.7.69
Pedersen, B. A., D.f.T.	2.9.37	1.3.67	17	1.7.69
Larsen, Ole, D.f.T.	12.1.38	1.3.67	19	1.7.69
Sørensen, E. M., DT 9	23.7.37	1.3.67	19	1.7.69
Hansen, B. K., Odense	29.11.37	1.3.67	17	1.7.69
Koed, T., frk., DT 9	4.3.35	1.3.67	17	1.7.69
Borup, F., København	11.7.36	1.3.67	17	1.7.69
Toft, R. H., København	1.10.36	1.3.67	17	1.7.69
Drøschler, G., Næstved	20.11.36	1.3.67	17	1.7.69
Lassen, P. E., København	22.1.37	1.3.67	17	1.7.69
Kistrup, F. L., DT 10	7.2.37	1.3.67	17	1.7.69
Mortensen, K. W., Kolding	25.5.37	1.3.67	17	1.7.69
Berthelsen, S. A., D.f.T.	20.7.37	1.3.67	17	1.7.69
Nørgaard, I., fru, Bandholm-Maribo	7.3.39	1.3.67	17	1.7.69
Grøn, E., Haderslev	30.10.21	1.4.67	17	1.7.69
Gregersen, T. A., Randers	8.7.26	1.5.67	17	1.7.69
Stephensen, I., frk., DT 9	7.11.38	1.5.67	17	1.7.69
Lunild, E. E., Ålborg	18.6.37	1.6.67	17	1.7.69
Bak-Jensen, T., Helsingør	28.6.37	1.6.67	17	1.7.69
Olsen, B., Gedser	24.8.37	1.6.67	17	1.7.69
Jensen, B., D.f.T.	30.9.37	1.6.67	17	1.7.69
Tønning, V., Odense	5.3.38	1.6.67	17	1.7.69



	Født	Ansæt i stillings- beteg- nelsen	Løn- ramme	Ansæt i løn- rammen
Larsen, H. P., Frederikshavn	20.5.38	1.6.67	17	1.7.69
Svendsen, N. F. H., København	15.,8.38	1.6.67	17	1.7.69
Sørensen, H. C. T., Fredericia	17.2.36	1.6.67	17	1.7.69
Hansen, T. E. Stokkeby, D.f.T.	31.5.36	1.6.67	17	1.7.69
Steffensen, H. L. A., Nykøbing F.	5.11.36	1.6.67	17	1.7.69
Christensen, H. E. F., DT 8	26.11.28	1.6.67	17	1.7.69
Christiansen, F., Odense	20.4.28	1.6.68	17	1.7.69
Marcussen, J. G., DT 10	5.11.36	1.7.68	17	1.7.69
Andresen, B. J. H., Herning	24.8.37	1.7.68	17	1.7.69
Lindby, J. F., D.f.T.	30.8.37	1.7.68	17	1.7.69
Christensen, K. K., Svendborg	21.10.37	1.7.68	17	1.7.69
Holm, P., D.f.T.	21.11.37	1.7.68	17	1.7.69
Tackmann, N. B., Fredericia	26.3.38	1.7.68	17	1.7.69
Magnussen, J. A., Fredericia	6.6.38	1.7.68	17	1.7.69
Pedersen, V. Langsted, Århus	6.12.38	1.7.68	17	1.7.69
Borch-Madsen, G., Køge	25.4.37	1.7.68	17	1.7.69
Rasmussen, V. L., Haderslev	2.8.38	1.7.68	17	1.7.69
Nielsen, A. Press, frk., København	17.10.38	1.7.68	17	1.7.69
Petersen, G. N., København	24.4.37	1.7.68	17	1.7.69
Christiansen, H. H., Svendborg	9.9.36	1.7.68	17	1.7.69
Petterson, S. E., DT 9	16.9.36	1.7.68	17	1.7.69
Moos, E., København	14.11.36	1.7.68	17	1.7.69
Andersen, P. G., Køge	7.4.37	1.7.68	17	1.7.69
Hansen, P. E., Næstved	17.8.37	1.7.68	17	1.7.69
Pedersen, H. K., fru, Ålborg	16.10.37	1.7.68	17	1.7.69
Lindemose, B. A., København	5.2.37	1.7.68	17	1.7.69
Bjerg, K., DT 8	26.12.37	1.7.68	17	1.7.69
Jensen, E. B., Helsingør	14.3.38	1.7.68	17	1.7.69
Svane, N. O., Nykøbing F.	10.4.38	1.7.68	17	1.7.69
Lynge, H., København	30.4.38	1.7.68	17	1.7.69
Nielsen, E., DT 9	30.4.38	1.7.68	17	1.7.69
Madsen, O. L., København	6.5.38	1.7.68	17	1.7.69
Johansen, H. J., DT 9	9.5.38	1.7.68	17	1.7.69
Nielsen, V. R., København	22.5.38	1.7.68	17	1.7.69
Frederiksen, J., København	9.6.38	1.7.68	17	1.7.69
Thomsen, A., Århus	23.6.38	1.7.68	17	1.7.69
Ebsen, C. F., D.f.T.	23.7.38	1.7.68	17	1.7.69
Eskesen, N. M., Helsingør	25.7.38	1.7.68	17	1.7.69
Jensen, E. P., D.f.T.	29.7.38	1.7.68	17	1.7.69
Larsen, H., København	10.9.38	1.7.68	17	1.7.69
Pedersen, K., København	17.9.38	1.7.68	17	1.7.69
Nørgaard, L., Herning	28.11.38	1.7.68	17	1.7.69
Jørgensen, R., D.f.T.	6.1.39	1.7.68	17	1.7.69
Larsen, B., TCO	4.2.39	1.7.68	17	1.7.69
Thorslund, R. B., Kalundborg	2.3.39	1.7.68	17	1.7.69
Bollmann, N. A., Vejle	11.7.39	1.7.68	17	1.7.69
Hald, U. K., Randers	12.10.39	1.7.68	17	1.7.69
Jensen, F. Steensgaard, Århus	2.1.39	1.7.68	17	1.7.69
Rasmussen, T. R., D.f.T.	24.6.36	1.7.68	17	1.7.69

## Anciennitetsfortegnelse

	Født	Ansæt i stillingsbetegnelsen	Lønramme	Ansæt i lønrammen
Petersen, U., København	17.10.36	1.7.68	17	1.7.69
Jernshøj, G., Vejle	21.9.36	1.7.68	17	1.7.69
Thiel, S. C., København	12.1.37	1.7.68	17	1.7.69
Deleuran, P., Fredericia	16.11.38	1.7.68	17	1.7.69
Hald, E., Frederikshavn	8.6.37	1.7.68	17	1.7.69
Nielsen, O. E., København	15.6.37	1.7.68	17	1.7.69
Esgaard, H. J., D.f.T.	27.11.37	1.7.68	17	1.7.69
Christensen, I., fru, Ålborg	30.1.38	1.7.68	17	1.7.69
Christensen, E., Herning	2.4.38	1.7.68	17	1.7.69
Nielsen, S. S., Århus	28.4.38	1.7.68	17	1.7.69
Ravn, J. W., Kalundborg	16.5.38	1.7.68	17	1.7.69
Hansen, C., Fredericia	18.8.38	1.7.68	17	1.7.69
Hansen, B. C. Solhøj, Rønne	23.9.38	1.7.68	17	1.7.69
Lund, H., Frederikshavn	17.11.38	1.7.68	17	1.7.69
Christensen, V. M., D.f.T.	31.12.38	1.7.68	17	1.7.69
Jørgensen, H. K., Skive	12.1.38	1.7.68	17	1.7.69
Jensen, O. H., Esbjerg	8.5.38	1.7.68	19	1.8.70
Kodal, K., Århus	17.5.38	1.7.68	17	1.7.69
Blendstrup, O. K., Århus	1.10.38	1.7.68	17	1.7.69
Milo, K. E., Køge	17.12.38	1.7.68	17	1.7.69
Guldmann, F. I., Århus	23.12.38	1.7.68	17	1.7.69
Rasmussen, B., Sønderborg	13.3.39	1.7.68	17	1.7.69
Madsen, S. K., København	29.3.39	1.7.68	17	1.7.69
Arngrimsson, H. T., København	2.4.39	1.7.68	17	1.7.69
Hansen, S. E., Kruså	24.4.39	1.7.68	17	1.7.69
Troldborg, J. C. J., Frederikshavn	24.4.39	1.7.68	17	1.7.69
Hansen, L., København	21.5.39	1.7.68	17	1.7.69
Rasmussen, B. H., Århus	3.6.39	1.7.68	17	1.7.69
Rasmussen, E. F., Odense	4.7.39	1.7.68	17	1.7.69
Kurthien, M., Svendborg	18.7.39	1.7.68	17	1.7.69
Pedersen, S. B., Thisted	19.7.39	1.7.68	17	1.7.69
Hansen, T. Brok, København	5.8.39	1.7.68	17	1.7.69
Thomsen, R. M., fru, Køge	5.8.39	1.7.68	17	1.7.69
Larsen, V. B., D.f.T.	21.9.39	1.7.68	17	1.7.69
Larsen, B. L., Herning	20.10.39	1.7.68	17	1.7.69
Nielsen, V., Køge	11.11.39	1.7.68	17	1.7.69
Pedersen, I. K., Randers	14.11.39	1.7.68	17	1.7.69
Andreasen, B., Frederikshavn	14.3.40	1.7.68	17	1.7.69
Bisbjerg, E., Nykøbing F.	4.4.40	1.7.68	17	1.7.69
Jacobsen, N. J., Helsingør	20.4.40	1.7.68	17	1.7.69
Olsen, K. M., D.f.T.	24.5.40	1.7.68	17	1.7.69
Tange, R., fru, København	28.4.34	1.10.68	17	1.7.69
Rasmussen, J. B., Vejle	26.6.40	1.10.68	17	1.7.69
Jespersen, B., Odense	28.7.40	1.10.68	17	1.7.69
Frederiksen, T. W., DT 8	2.11.40	1.10.68	17	1.7.69
Bech, A., Næstved	24.7.39	1.10.68	17	1.7.69
Hansen, E., Køge	7.1.39	1.10.68	17	1.7.69
Mortensen, S. J., DT 5	6.5.37	1.10.68	17	1.7.69
Petersen, J. B., Horsens	9.9.39	1.10.68	17	1.7.69

	Født	Ansæt i stillingsbetegnelsen	Lønramme	Ansæt i lønrammen
Pirchert, M., DT 8	23.9.39	1.10.68	17	1.7.69
Madsen, L., TCO	1.5.40	1.10.68	17	1.7.69
Larsen, H. Ø., frk. DT 5	22.5.40	1.10.68	17	1.7.69
Madsen, M. C., Horsens	21.9.40	1.10.68	17	1.7.69
Pedersen, J. K., Odense	22.2.30	1.10.68	17	1.7.69
Jensen, G., Ålborg	8.9.27	1.10.68	17	1.7.69
Eriksen, E. G., København	27.9.28	1.10.68	17	1.7.69
Schou, T. M., København	27.9.25	1.5.69	17	1.7.69
Kirkerup, L. R., Svendborg	14.3.39	1.10.69	17	1.10.69
Warming, A., Svendborg	4.6.40	1.10.69	17	1.10.69
Nielsen, B. H., D.f.T.	6.2.39	1.10.69	17	1.10.69
Nielsen, F., Nykøbing F.	2.6.39	1.10.69	17	1.10.69
Hansen, L. B., Randers	15.10.39	1.10.69	17	1.10.69
Hillgaard, M., Thisted	13.11.39	1.10.69	17	1.10.69
Hansen, F. D., Esbjerg	4.12.39	1.10.69	17	1.10.69
Brandbyge, T., Køge	1.1.40	1.10.69	17	1.10.69
Juul-Pedersen, E., Rønne	22.1.40	1.10.69	17	1.10.69
Jeppesen, J., København	17.2.40	1.10.69	17	1.10.69
Laugesen, P. C., D.f.T.	1.3.40	1.10.69	17	1.10.69
Jensen, I., Horsens	20.3.40	1.10.69	17	1.10.69
Sørensen, J. M., Sønderborg	27.4.40	1.10.69	17	1.10.69
Nissen, H. B., D.f.T.	3.5.40	1.10.69	17	1.10.69
Olsen, S. F., D.f.T.	3.5.40	1.10.69	17	1.10.69
Rasmussen, H., Haderslev	21.5.40	1.10.69	17	1.10.69
Hansen, K. G., D.f.T.	15.7.40	1.10.69	17	1.10.69
Bandholm, H. H., Frederikshavn	20.7.40	1.10.69	17	1.10.69
Hartung, E., TCO	19.8.40	1.10.69	17	1.10.69
Johanson, M. R., DT 8	23.9.40	1.10.69	17	1.10.69
Hansen, E. H., Odense	8.11.40	1.10.69	17	1.10.69
Madsen, F., Randers	11.12.40	1.10.69	17	1.10.69
Jensen, N., D.f.T.	5.3.41	1.10.69	17	1.10.69
Søndergaard, P. J., Holstebro	4.4.41	1.10.69	17	1.10.69
Christiansen, C. A., Horsens	10.6.41	1.10.69	17	1.10.69
Haungard, I., fru, Herning	17.6.41	1.10.69	17	1.10.69
Borten, E., D.f.T.	18.6.39	1.10.69	17	1.10.69
Hansen, H. L., fru, Køge	5.5.39	1.10.69	17	1.10.69
Lauritzen, B., frk., København	27.7.39	1.10.69	17	1.10.69
Nissen, H. P., Haderslev	28.8.38	1.10.69	17	1.10.69
Andresen, L., fru, Herning	8.10.40	1.10.69	17	1.10.69
Nielsen, B. C., Kolding	30.12.31	1.10.69	17	1.10.69
Kristensen, H. J., København	20.2.42	1.10.69	17	1.10.69
Ankerstjerne, B., fru, Ålborg	8.1.39	1.10.69	17	1.10.69
Jørgensen, M. G., fru, Korsør	27.1.39	1.10.69	17	1.10.69
Krogh, E., København	9.4.31	1.10.69	17	1.10.69
Carlsen, T. T., København	3.11.29	1.10.69	17	1.10.69
Bendsen, N. P., København	3.3.31	1.10.69	17	1.10.69
Pedersen, P. T., Kalundborg	5.12.31	1.10.69	17	1.10.69
Kliim, T. I., København	6.1.39	1.10.69	17	1.10.69
Sjøholm, J., Rønne	13.7.39	1.10.69	17	1.10.69

## Anciennitetsfortegnelse

	Født	Ansæt i stillingsbetegnelsen	Lønramme	Ansæt i lønrammen
Møller, B., D.f.T.	13.8.39	1.10.69	17	1.10.69
Sørensen, H. J. J., Esbjerg	14.3.40	1.10.69	17	1.10.69
Tylak, E., Kruså	12.7.40	1.10.69	17	1.10.69
Simonsen, P., D.f.T.	2.10.40	1.10.69	17	1.10.69
Hansen, J. P., D.f.T.	9.1.41	1.10.69	17	1.10.69
Pharao, H. M., Sønderborg	26.1.41	1.10.69	17	1.10.69
Klemmed, J., København	5.2.41	1.10.69	17	1.10.69
Rasmussen, B., Vejle	8.2.41	1.10.69	17	1.10.69
Sørensen, B. E. N., Padborg	10.4.41	1.10.69	17	1.10.69
Rasmussen, O. B., Korsør	15.4.41	1.10.69	17	1.10.69
Anker, H. M., Århus	28.4.41	1.10.69	17	1.10.69
Larsen, J. S., København	11.6.41	1.10.69	17	1.10.69
Ovman, P., Holstebro	15.9.41	1.10.69	17	1.10.69
Giessing, G. G., D.f.T.	15.10.41	1.10.69	17	1.10.69
Olesen, H., Rødbyhavn	16.10.41	1.10.69	17	1.10.69
Hansen, F. L., København	2.11.41	1.10.69	17	1.10.69
Juul, J. H., Næstved	18.11.41	1.10.69	17	1.10.69
Ehlers, P., D.f.T.	6.12.41	1.10.69	17	1.10.69
Rasmussen, B., København	18.12.41	1.10.69	17	1.10.69
Iversen, N. J. D., Horsens	10.1.42	1.10.69	17	1.10.69
Vilhelmsen, E., D.f.T.	7.2.42	1.10.69	17	1.10.69
Ertner, R. S. A., København	27.5.42	1.10.69	17	1.10.69
Jensen, J. B., D.f.T.	7.6.42	1.10.69	17	1.10.69
Nielsen, O. B., København	1.10.42	1.10.69	17	1.10.69
Mortensen, L. K., fru, TCO	4.7.41	1.10.69	17	1.10.69
Larsen, B. H., Frederikshavn	14.5.41	1.10.69	17	1.10.69
Gram, F. L., Odense	14.3.42	1.10.69	17	1.10.69
Jensen, L. J., DT 5	1.11.41	1.10.69	17	1.10.69
Ebdrup, H. L., fru, Randers	7.2.38	1.12.69	17	1.12.69
Løgitmark, F. H., Randers	17.2.42	1.12.69	17	1.12.69
Sørensen, B., Randers	14.4.41	1.12.69	17	1.12.69
Korsgaard, K. A., København	5.11.41	1.12.69	17	1.12.69
Nielsen, A., København	9.3.42	1.12.69	17	1.12.69
Hansen, M. A. T., fru, København	19.11.38	1.3.70	17	1.3.70
Rasmussen, P. E., Randers	10.4.42	1.3.70	17	1.3.70
Claudius-Güntzel, J., fru, DT 2	14.4.42	1.3.70	17	1.3.70
Røssel, P., Svendborg	12.8.42	1.3.70	17	1.3.70
Nielsen, T. W., København	17.10.38	1.3.70	17	1.3.70
Dinesen, A. F., Sønderborg	11.3.33	1.3.70	17	1.3.70
Dal, P. P., Odense	13.11.30	1.3.70	17	1.3.70
Larsen, B. M. S., DT 9	15.2.34	1.3.70	17	1.3.70
Nielsen, W. V. W., Århus	21.2.31	1.3.70	17	1.3.70
Iversen, P. A., København	24.5.32	1.3.70	17	1.3.70
Andersen, S. A., Næstved	6.5.39	1.3.70	17	1.3.70
Jensen, J. S., Ålborg	15.8.40	1.3.70	17	1.3.70
Thomsen, E. G., Ålborg	27.12.41	1.3.70	17	1.3.70
Rasmussen, B. S., Haderslev	20.8.42	1.3.70	17	1.3.70
Lysholt, B., fru, DT 8	25.11.42	1.3.70	17	1.3.70
Kristensen, P. H., Frederikshavn	15.6.41	1.6.70	17	1.6.70

	Født	Ansæt i stillings- beteg- nelsen	Løn- ramme	Ansæt i løn- rammen
Hansen, E., København	25.1.42	1.6.70	17	1.6.70
Madsen, T. F., København	27.2.41	1.6.70	17	1.6.70
Kristensen, B., Frederikshavn	15.7.41	1.6.70	17	1.6.70
Jacobsen, K., Holstebro	18.7.41	1.8.70	17	1.8.70
Poulsen, F., Køge	5.11.41	1.8.70	17	1.8.70
Saabye, B. S., frk., Ålborg	13.11.41	1.8.70	17	1.8.70
Madsen, A., fru, Esbjerg	23.12.41	1.8.70	17	1.8.70
Lau, M., Rønne	26.1.42	1.8.70	17	1.8.70
Pedersen, K. F., D.f.T.	8.2.42	1.8.70	17	1.8.70
Jørgensen, O. Lindberg, Randers	2.3.42	1.8.70	17	1.8.70
Dalgaard-Jensen, J., København	11.3.42	1.8.70	17	1.8.70
Klemmed, H. I., fru, DT 8	14.3.41	1.8.70	17	1.8.70
Knygberg, E. G., Haderslev	15.3.42	1.8.70	17	1.8.70
Jensen, J. E., Vejle	3.4.42	1.8.70	17	1.8.70
Plougmand, S., Holstebro	2.5.42	1.8.70	17	1.8.70
Larsen, E. K., fru, Ålborg	3.5.42	1.8.70	17	1.8.70
Nissen, E. J., Sønderborg	4.5.42	1.8.70	17	1.8.70
Johnsen, J., Padborg	12.5.42	1.8.70	17	1.8.70
Hansen, B., Randers	13.5.42	1.8.70	17	1.8.70
Thomas, S., D.f.T.	20.6.42	1.8.70	17	1.8.70
Brylling, K. W., Fredericia	12.8.42	1.8.70	17	1.8.70
Pedersen, A., Århus	16.8.42	1.8.70	17	1.8.70
Pedersen, K. P., Kolding	5.10.42	1.8.70	17	1.8.70
Johannesen, A. G., Svendborg	26.10.42	1.8.70	17	1.8.70
Rasmussen, L. H., D.f.T.	21.11.42	1.8.70	17	1.8.70
Mönnicke, J., København	28.11.42	1.11.70	17	1.11.70
Lønborg, J. K., Rødbyhavn	23.12.42	1.11.70	17	1.11.70
Sørensen, E. H., Randers	31.12.42	1.11.70	17	1.11.70
Nielsen, B. G., Randers	18.2.43	1.11.70	17	1.11.70
Madsen, S., D.f.T.	5.3.43	1.11.70	17	1.11.70
Hansen, Y., fru, København	8.10.42	1.11.70	17	1.11.70
Hansen, A. M. T. D., fru, Odense	10.4.43	1.11.70	17	1.11.70
Christiansen, A. B., Frederikshavn	7.6.42	1.11.70	17	1.11.70
Øhle, P. J., Esbjerg	5.8.42	1.1.71	17	1.1.71
Lundby, H. V., fru, København	28.8.42	1.1.71	17	1.1.71
Graversen, O., D.f.T.	24.10.40	1.1.71	17	1.1.71

## Anciennitetsfortegnelse

**Toldassistenter**

Normeret antal	Født	Ansæt i stillingsbetøgnelsen	Lønramme	Ansæt i lønrammen
Lønramme 11 . . . . .	30			
Lønramme 9 . . . . .	338			
Stahl, K. F., fru, DT 3 . . . . .	10.11.38	1.6.62	9	1.7.69
Graversen, A., fru, DT 1 . . . . .	4.5.38	1.6.63	9	1.7.69
Michelsen, J., fru, Odense . . . . .	14.9.42	1.6.64	9	1.7.69
Pedersen, E. M., fru, Århus . . . . .	12.2.42	1.7.64	9	1.7.69
Jacobsen, H., fru, Ålborg . . . . .	3.7.42	1.8.64	9	1.7.69
Nielsen, A.-L. M., fru, Ålborg . . . . .	25.5.42	1.9.64	9	1.7.69
Holstrøm, P., DT 9 . . . . .	8.9.42	1.2.65	9	1.7.69
Nielsen, K., Randers . . . . .	4.11.42	1.6.65	9	1.7.69
Engsted, F., Holstebro . . . . .	3.5.42	1.6.65	9	1.7.69
Pedersen, B. E., frk., D.f.T. . . . .	17.7.42	1.6.65	11	1.5.70
Nielsen, T. S., fru, København . . . . .	3.9.42	1.6.65	11	1.11.70
Jakobsen, T., D.f.T. . . . .	4.12.42	1.6.65	11	1.5.70
Pedersen, W. C., København . . . . .	20.12.42	1.6.65	9	1.7.69
Pedersen, J. J., Korsør . . . . .	24.9.43	1.6.65	11	1.5.70
Nohns, J. K., Padborg . . . . .	27.10.43	1.6.65	11	1.5.70
Larsen, B., Nykøbing F. . . . .	15.1.44	1.6.65	9	1.7.69
Sørensen, P. J., D.f.T. . . . .	16.2.44	1.6.65	11	1.11.70
Waldhauer, H. G., Esbjerg . . . . .	7.4.43	1.8.65	11	1.5.70
Nielsen, L. F., Holstebro . . . . .	18.6.41	1.8.65	9	1.7.69
Nielsen, L. B., Korsør . . . . .	26.8.41	1.8.65	9	1.7.69
Gravesen, E., København . . . . .	31.12.41	1.8.65	9	1.7.69
Vilhelmsen, B., Odense . . . . .	10.9.42	1.8.65	11	1.11.70
Olesen, S. H., Kalundborg . . . . .	7.10.42	1.8.65	9	1.7.69
Aamann, N. E., Sønderborg . . . . .	8.10.42	1.8.65	11	1.11.70
Mørup, K. E. V., Esbjerg . . . . .	3.11.42	1.8.65	9	1.7.69
Jørgensen, B. M., Holstebro . . . . .	23.1.43	1.8.65	9	1.7.69
Petersen, K., København . . . . .	18.2.43	1.8.65	9	1.7.69
Hansen, P. S., København . . . . .	22.2.43	1.8.65	9	1.7.69
Skov, B. R., fru, Silkeborg . . . . .	21.3.43	1.8.65	9	1.7.69
Pedersen, P. S., Randers . . . . .	1.4.43	1.8.65	9	1.7.69
Lysholdt, R., fru, København . . . . .	28.4.43	1.8.65	9	1.7.69
Jensen, T. B., Næstved . . . . .	6.5.43	1.8.65	11	1.5.70
Castbak, P. C., Rødbyhavn . . . . .	7.5.43	1.8.65	9	1.7.69
Møller, J. B., fru, DT 10 . . . . .	25.5.43	1.8.65	9	1.7.69
Vittrup, P. J., DT 10 . . . . .	6.6.43	1.8.65	11	1.5.70
Thiesen, A. J., Sønderborg . . . . .	12.6.43	1.8.65	9	1.7.69
Ankersen, O. S., Næstved . . . . .	14.6.43	1.8.65	9	1.7.69
Petersen, H. Børthy, D.f.T. . . . .	28.6.43	1.8.65	11	1.5.70
Haagensen, C. H., Randers . . . . .	4.7.43	1.8.65	9	1.7.69
Jensen, A., Nykøbing F. . . . .	7.7.43	1.8.65	11	1.5.70
Christiansen, B. B., fru, Fredericia . . . . .	20.8.43	1.8.65	9	1.7.69
Madsen, B. E., Svendborg . . . . .	26.8.43	1.8.65	9	1.7.69
Landgren, N. H., København . . . . .	19.9.43	1.8.65	9	1.7.69
Nielsen, E., frk., Vejle . . . . .	26.9.43	1.8.65	9	1.7.69
Themsen, O. H., Århus . . . . .	3.10.43	1.8.65	11	1.11.70
Madsen, T., Vejle . . . . .	13.10.43	1.8.65	9	1.7.69

	Født	Ansæt i stillingsbetegnelsen	Lønramme	Ansæt i lønrammen
Hansen, M., Esbjerg	23.10.43	1.8.65	9	1.7.69
Lauridsen, M., Randers	27.10.43	1.8.65	9	1.7.69
Røjgaard, K., Nykøbing F.	29.10.43	1.8.65	9	1.7.69
Sørensen, I. R., fru, Kalundborg	6.11.43	1.8.65	9	1.7.69
Jensen, H. G., Ålborg	11.11.43	1.8.65	11	1.5.70
Jarlfeldt, S. T., København	27.11.43	1.8.65	9	1.7.69
Christensen, E. W., Herning	1.12.43	1.8.65	11	1.5.70
Jørgensen, A. K., Nykøbing F.	15.12.43	1.8.65	9	1.7.69
Kjestrup, P., Næstved	10.1.44	1.8.65	9	1.7.69
Hansen, N. J., Helsingør	18.1.44	1.8.65	9	1.7.69
Toft, P., Ålborg	29.2.44	1.8.65	9	1.7.69
Dekov, E. F., D.f.T.	24.3.44	1.8.65	11	1.5.70
Franck, P. V., D.f.T.	20.5.44	1.8.65	9	1.7.69
Lützen, G., Haderslev	30.5.44	1.8.65	9	1.7.69
Rasmussen, K., fru, Haderslev	12.5.43	1.8.65	11	1.5.70
Brødsgaard, L., fru, Ålborg	8.10.43	1.9.65	9	1.7.69
Enevoldsen, V. I., frk., DT 4	15.8.40	1.12.65	9	1.7.69
Leth, W. B., fru, DT 3	5.12.40	1.6.66	9	1.7.69
Pedersen, T.F.B., Fredericia	20.9.42	1.6.66	9	1.7.69
Hansen, W. G., Thisted	10.4.43	1.6.66	9	1.7.69
Jensen, F. S., København	24.7.43	1.6.66	9	1.7.69
Christensen, E., Ålborg	2.9.43	1.6.66	9	1.7.69
Grøn, E., fru, Skive	18.9.43	1.6.66	9	1.7.69
Hansen, C. B., D.f.T.	7.10.43	1.6.66	11	1.5.70
Jensen, B. G., Århus	5.8.32	1.6.66	9	1.7.69
Jespersen, J. C., Kalundborg	6.12.29	1.6.66	9	1.7.69
Christophersen, O. K., Kalundborg	20.12.32	1.6.66	9	1.7.69
Pedersen, C., fru, DT 9	7.2.42	1.7.66	9	1.7.69
Nielsen, E. W., Fredericia	13.1.44	1.7.66	11	1.11.70
Rongsted, K. B., Kalundborg	10.1.45	1.7.66	9	1.7.69
Göttler, F. H., København	11.8.42	1.8.66	9	1.7.69
Larsen, T. J., Svendborg	4.2.43	1.8.66	9	1.7.69
Linnet, P. E., D.f.T.	29.3.43	1.8.66	11	1.11.70
Frank, F. A., D.f.T.	10.4.43	1.8.66	9	1.7.69
Petersen, B., Randers	12.5.43	1.8.66	9	1.7.69
Jeppesen, G., TCO	19.8.43	1.8.66	9	1.7.69
Holt, T., Haderslev	9.12.43	1.8.66	9	1.7.69
Mariendal, F. R., København	19.12.43	1.8.66	9	1.7.69
Göttsche, P., D.f.T.	18.1.44	1.8.66	9	1.7.69
Larsen, J. A. H., DT 9	23.1.44	1.8.66	9	1.7.69
Fahnøe, A., København	22.2.44	1.8.66	9	1.7.69
Mortensen, S. F. E., Holstebro	8.3.44	1.8.66	9	1.7.69
Hansen, K. P. B., Svendborg	16.3.44	1.8.66	11	1.5.70
Sørensen, A. R., Haderslev	18.3.44	1.8.66	9	1.7.69
Nielsen, H. L., Randers	22.3.44	1.8.66	9	1.7.69
Froberg, J., D.f.T.	25.3.44	1.8.66	9	1.7.69
Hansen, E., Århus	2.5.44	1.8.66	9	1.7.69
Kragh-Hansen, L., fru, Fredericia	21.5.44	1.8.66	9	1.7.69
Jacobsen, K. A., Herning	2.6.44	1.8.66	9	1.7.69

## Anciennitetsfortegnelse

	Født	Ansæt i stillingsbetegnelsen	Lønramme	Ansæt i lønrammen
Rasmussen, B. T., D.f.T. ....	12.6.44	1.8.66	9	1.7.69
Krog, A., København ....	23.6.44	1.8.66	9	1.7.69
Fisker, J. H., D.f.T. ....	27.7.44	1.8.66	9	1.7.69
Uldbjerger, N. P., København ....	2.8.44	1.8.66	9	1.7.69
Hansen, E. S., København ....	12.8.44	1.8.66	9	1.7.69
Petersen, E. F., Skive ....	24.8.44	1.8.66	11	1.11.70
Rønnest, P., Randers ....	30.9.44	1.8.66	9	1.7.69
Jensen, N. J., Ålborg ....	8.10.44	1.8.66	9	1.7.69
König, J., København ....	15.10.44	1.8.66	9	1.7.69
Clausen, E. S., Holstebro ....	31.10.44	1.8.66	11	1.11.70
Timm, B., DT 10 ....	24.11.44	1.8.66	9	1.7.69
Larsen, K. G., Frederikshavn ....	3.12.44	1.8.66	9	1.7.69
Kjærsgaard, K. M., fru, Ålborg ....	6.12.44	1.8.66	9	1.7.69
Nielsen, S., D.f.T. ....	3.2.45	1.8.66	9	1.7.69
Petersen, E. A., fru, København ....	24.3.45	1.8.66	9	1.7.69
Jensen, O., D.f.T. ....	28.4.45	1.8.66	9	1.7.69
Schultz, J. B., København ....	29.4.45	1.8.66	9	1.7.69
Kølbæk, T. H., fru, Thisted ....	29.5.45	1.8.66	11	1.11.70
Eriksen, C. S., Sønderborg ....	16.12.43	1.9.66	9	1.7.69
Pedersen, E. M. G., Køge ....	2.9.44	1.9.66	9	1.7.69
Jørgensen, M. T., frk., København ....	10.6.44	1.2.67	9	1.7.69
Nielsen, F. R., Herning ....	6.10.45	1.6.67	9	1.7.69
Petersen, F., Fredericia ....	9.3.44	1.6.67	9	1.7.69
Pedersen, K. E., Thisted ....	27.5.45	1.6.67	9	1.7.69
Yde, J. B., Skive ....	9.9.44	1.6.67	9	1.7.69
Petersen, H. A., fru, DT 6 ....	14.9.40	1.6.67	9	1.7.69
Erhardsen, I. B., fru, Skive ....	10.6.43	1.6.67	9	1.7.69
Nielsen, I. L. M., fru, Holstebro ....	11.2.44	1.6.67	9	1.7.69
Kristensen, M. E., frk., Odense ....	18.6.43	1.6.67	9	1.7.69
Hedegaard, H. M. S., fru, D.f.T. ....	1.8.43	1.6.67	9	1.7.69
Pedersen, U., frk., København ....	5.7.44	1.6.67	9	1.7.69
Schlesinger, A., fru, Randers ....	5.8.45	1.6.67	9	1.7.69
Hyllekvist, H., fru, Køge ....	10.11.43	1.6.67	9	1.7.69
Bang, F., København ....	22.5.34	1.6.67	9	1.7.69
Stuhr, H., Herning ....	7.7.42	1.7.67	9	1.7.69
Hansen, O. C. P., Næstved ....	23.12.44	1.7.67	9	1.7.69
Eskildsen, K. M., Haderslev ....	27.12.44	1.7.67	9	1.7.69
Jørgensen, P. E., Nykøbing F. ....	19.10.44	1.8.67	9	1.7.69
Reinhard, K., fru, DT 9 ....	24.10.44	1.8.67	9	1.7.69
Knusgaard, P. I., Holstebro ....	11.10.43	1.8.67	9	1.7.69
Thomsen, K. E., Svendborg ....	14.1.44	1.8.67	9	1.7.69
Nielsen, H. L., Herning ....	2.2.44	1.8.67	9	1.7.69
Olsen, D. Werdelin, fru, D.f.T. ....	15.2.44	1.8.67	9	1.7.69
Pedersen, J., Nykøbing F. ....	4.6.44	1.8.67	9	1.7.69
Jensen, E. N., Fredericia ....	8.9.44	1.8.67	9	1.7.69
Møller, G. C., D.f.T. ....	30.9.44	1.8.67	9	1.7.69
Andersen, O. F., København ....	9.10.44	1.8.67	9	1.7.69
Hansen, H., fru, Korsør ....	18.10.44	1.8.67	9	1.7.69
Albers, H., Skive ....	28.10.44	1.8.67	9	1.7.69



	Født	Ansæt i stillings- beteg- nelsen	Løn- ramme	Ansæt i løn- rammen
Nielsen, K. B., Randers	25.11.44	1.8.67	9	1.7.69
Olsen, F. J., Horsens	29.12.44	1.8.67	9	1.7.69
Hansen, F., Århus	10.1.45	1.8.67	9	1.7.69
Ørum, P. O., Skive	28.1.45	1.8.67	9	1.7.69
Olsen, A. M., D.f.T.	12.2.45	1.8.67	9	1.7.69
Olsen, A. R., Frederikshavn	21.2.45	1.8.67	9	1.7.69
Kristiansen, E. V. T., Ålborg	28.2.45	1.8.67	9	1.7.69
Larsen, E. A., København	1.3.45	1.8.67	9	1.7.69
Nielsen, S. E., Skive	2.3.45	1.8.67	9	1.7.69
Johansen, B., Esbjerg	9.3.45	1.8.67	9	1.7.69
Oudrup, K., Vejle	12.3.45	1.8.67	9	1.7.69
Hansen, K. J., Skive	1.4.45	1.8.67	9	1.7.69
Nielsen, J. J., Skive	1.5.45	1.8.67	9	1.7.69
Lydixsen, B. M., Kolding	29.5.45	1.8.67	9	1.7.69
Bertelsen, T. S., Kolding	9.7.45	1.8.67	9	1.7.69
Madsen, L. W. F., Odense	13.7.45	1.8.67	9	1.7.69
Gaard, V., Køge	29.7.45	1.8.67	9	1.7.69
Engelharth, K., Nykøbing F.	6.8.45	1.8.67	9	1.7.69
Lundsager, T., Rønne	3.9.45	1.8.67	9	1.7.69
Bengtson, H., Frederikshavn	7.9.45	1.8.67	9	1.7.69
Hansen, L. C., København	16.9.45	1.8.67	9	1.7.69
Pedersen, N. E., Kalundborg	5.10.45	1.8.67	9	1.7.69
Hansen, S. V., Kalundborg	19.11.45	1.8.67	9	1.7.69
Skov, F. P., Sønderborg	23.11.45	1.8.67	9	1.7.69
Meck, V. J., Haderslev	1.12.45	1.8.67	9	1.7.69
Kristensen, H. A., Skive	21.12.45	1.8.67	9	1.7.69
Christensen, V. B., Helsingør	4.1.46	1.8.67	9	1.7.69
Nielsen, B. R., TCO	5.1.46	1.8.67	9	1.7.69
Jensen, A. B. R., Kalundborg	10.1.46	1.8.67	9	1.7.69
Pedersen, I. T., Skive	18.1.46	1.8.67	9	1.7.69
Nielsen, J. E., København	20.4.46	1.8.67	9	1.7.69
Nielsen, N. J. S., København	6.5.46	1.8.67	9	1.7.69
Christensen, G., Holstebro	3.7.46	1.8.67	9	1.7.69
Jensen, B. K., fru, DT 3	23.9.43	1.6.68	9	1.7.69
Olesen, M., fru, København	13.12.44	1.6.68	9	1.7.69
Olsen, A. W. K., Køge	21.6.44	1.6.68	9	1.7.69
Rasmussen, L., Holstebro	4.11.45	1.6.68	9	1.7.69
Ryager, V., Korsør	25.12.45	1.6.68	9	1.7.69
Zimmermann, I., fru, København	12.4.43	1.6.68	9	1.7.69
Larsen, F., D.f.T.	13.10.45	1.6.68	9	1.7.69
Nyegaard, J. D., fru, København	17.7.45	1.6.68	9	1.7.69
Johansen, J. H., fru, Esbjerg	25.9.45	1.6.68	9	1.7.69
Hansen, H. L., fru, Århus	4.7.44	1.6.68	9	1.7.69
Kjær, N., fru, København	2.4.45	1.6.68	9	1.7.69
Gross, E., fru, København	27.11.45	1.6.68	9	1.7.69
Vittrup, G., fru, København	25.4.45	1.6.68	9	1.7.69
Pedersen, B., Rønne	20.3.45	1.6.68	9	1.7.69
Jensen, U., fru, Horsens	25.5.46	1.6.68	9	1.7.69
Andersen, P. F., Helsingør	17.4.30	1.6.68	9	1.7.69

## Anciennitetsfortegnelse

	Født	Ansæt i stillingsbetegnelse	Lønramme	Ansæt i lønrammen
Stenholt, A., Køge	11.6.35	1.6.68	9	1.7.69
Sveistrup, H., Vejle	13.2.34	1.6.68	9	1.7.69
Nielsen, A. F., København	4.5.34	1.6.68	9	1.7.69
Winther, G. J., Nykøbing F.	11.2.36	1.6.68	9	1.7.69
Petersen, N. A. M., Svendborg	9.12.44	1.8.68	9	1.7.69
Eschen, H. C., D.f.T.	3.10.47	1.8.68	9	1.7.69
Buch, T. F., Esbjerg	19.10.44	1.8.68	9	1.7.69
Rasmussen, K. M., Nykøbing F.	4.1.45	1.8.68	9	1.7.69
Hoberg, J., Kolding	19.2.45	1.8.68	9	1.7.69
Larsen, L. I., Sønderborg	5.6.45	1.8.68	9	1.7.69
Petersen, J. K., Holstebro	19.6.45	1.8.68	9	1.7.69
Lyngvald, P. E. S., Rønne	1.9.45	1.8.68	9	1.7.69
Madsen, J., Odense	27.9.45	1.8.68	9	1.7.69
Madsen, L., Korsør	16.11.45	1.8.68	9	1.7.69
Jönsson, P.-E. H., Skive	1.12.45	1.3.70	9	1.7.69
Jensen, O. B., Odense	10.12.45	1.8.68	9	1.7.69
Pedersen, V., Frederikshavn	22.12.45	1.8.68	9	1.7.69
Hæstrup, T., Frederikshavn	31.12.45	1.8.68	9	1.7.69
Jensen, L. F., Kalundborg	9.1.46	1.8.68	9	1.7.69
Grevsen, K. A. S., Horsens	26.1.46	1.8.68	9	1.7.69
Jessen, E. C., frk., Herning	1.2.46	1.8.68	9	1.7.69
Jensen, K., Horsens	22.2.46	1.8.68	9	1.7.69
Rasmussen, B. B., Holstebro	23.2.46	1.8.68	9	1.7.69
Andersen, H., Køge	26.2.46	1.8.68	9	1.7.69
Jørgensen, E., Odense	9.4.46	1.8.68	9	1.7.69
Rasmussen, B. K., frk., Rødbyhavn	26.4.46	1.8.68	9	1.7.69
Andersen, M., D.f.T.	27.4.46	1.8.68	9	1.7.69
Nielsen, P. H., Århus	5.5.46	1.8.68	9	1.7.69
Madsen, K. E. H., Odense	29.6.46	1.8.68	9	1.7.69
Rasmussen, F. L., Køge	23.7.46	1.8.68	9	1.7.69
Jensen, J. E., København	10.8.46	1.8.68	9	1.7.69
Larsen, K. V. S., Nykøbing F.	24.9.46	1.8.68	9	1.7.69
Molvær, H. H. K., Kolding	3.10.46	1.8.68	9	1.7.69
Elmue, B., Kalundborg	13.10.46	1.8.68	9	1.7.69
Larsen, H. H., Randers	3.2.47	1.8.68	9	1.7.69
Josefsen, B., Randers	10.3.47	1.8.68	9	1.7.69
Jørgensen, I., D.f.T.	25.7.47	1.8.68	9	1.7.69
Christensen, E. P., D.f.T.	21.11.42	1.9.68	9	1.7.69
Bjørnsen, B. M., Rønne	29.4.45	1.9.68	9	1.7.69
Schultz, P. H., København	16.10.46	1.9.68	9	1.7.69
Frederiksen, O., Rødbyhavn	31.3.47	1.9.68	9	1.7.69
Petersen, O. R., Herning	22.11.43	1.11.68	9	1.7.69
Rasmussen, A. K., fru, Holstebro	2.3.46	1.11.68	9	1.7.69
Kildesgaard, M. H., fru, Rønne	14.7.45	1.5.69	9	1.7.69
Petersen, B. K. E., Korsør	22.3.45	1.6.69	9	1.7.69
Caspersen, C. H., Padborg	28.11.45	1.6.69	9	1.7.69
Kristensen, E. G., Frederikshavn	26.8.40	1.6.69	9	1.7.69
Petersen, E., Randers	12.1.45	1.8.69	9	1.8.69
Poulsen, G. F., Frederikshavn	26.8.45	1.8.69	9	1.8.69

	Født	Ansæt i stillingsbetegnelsen	Lønramme	Ansæt i lønrammen
Fenger-Eriksen, H., København	16.9.45	1.8.69	9	1.8.69
Bahnsen, K. S., frk., København	28.12.45	1.8.69	9	1.8.69
Krause, J., Randers	17.2.46	1.8.69	9	1.8.69
Juhl, J. P., København	7.4.46	1.8.69	9	1.8.69
Broberg, J. K., Randers	14.4.46	1.8.69	9	1.8.69
Christensen, F., Nykøbing F.	10.7.46	1.8.69	9	1.8.69
Christiansen, J., Nykøbing F.	11.7.46	1.8.69	9	1.8.69
Hansen, J. W., Køge	22.8.46	1.8.69	9	1.8.69
Christensen, S. A., Esbjerg	2.9.46	1.8.69	9	1.8.69
Rithmester, K. G., Thisted	3.10.46	1.8.69	9	1.8.69
Møller, P. J., Helsingør	16.11.46	1.8.69	9	1.8.69
Jensen, L. M., Esbjerg	26.11.46	1.8.69	9	1.8.69
Terkelsen, C., Thisted	11.12.46	1.8.69	9	1.8.69
Madsen, F. S., København	25.12.46	1.8.69	9	1.8.69
Jensen, P. C., Århus	27.12.46	1.8.69	9	1.8.69
Nielsen, H. S. K., fru, Næstved	14.1.47	1.8.69	9	1.8.69
Nielsen, C., Esbjerg	27.1.47	1.8.69	9	1.8.69
Møller, J. O., Århus	2.2.47	1.8.69	9	1.8.69
Jensen, H. K., Odense	5.2.47	1.8.69	9	1.8.69
Ottosen, J., Køge	13.2.47	1.8.69	9	1.8.69
Olesen, E., Kalundborg	15.2.47	1.8.69	9	1.8.69
Madsen, C. H., Skive	16.2.47	1.8.69	9	1.8.69
Pedersen, V., Frederikshavn	17.2.47	1.8.69	9	1.8.69
Nielsen, M., Randers	25.2.47	1.8.69	9	1.8.69
Jeppesen, E., fru, Ålborg	9.3.47	1.8.69	9	1.8.69
Christensen, T. F., Frederikshavn	15.3.47	1.8.69	9	1.8.69
Jensen, E. E., Esbjerg	22.3.47	1.8.69	9	1.8.69
Starup, J., fru, Esbjerg	6.4.47	1.8.69	9	1.8.69
Black, B. N., Århus	15.4.47	1.8.69	9	1.8.69
Jeppesen, P. M., Korsør	19.4.47	1.8.69	9	1.8.69
Sørensen, P., Herning	22.4.47	1.8.69	9	1.8.69
Petersen, K. B., København	6.5.47	1.8.69	9	1.8.69
Larsen, M., frk., Frederikshavn	21.5.47	1.8.69	9	1.8.69
Rasmussen, P. E., Køge	9.6.47	1.8.69	9	1.8.69
Malling, P. E., København	27.6.47	1.8.69	9	1.8.69
Pedersen, G., Frederikshavn	7.8.47	1.8.69	9	1.8.69
Langgaard, H. E., Frederikshavn	1.10.47	1.8.69	9	1.8.69
Nielsen, O., Frederikshavn	3.10.47	1.8.69	9	1.8.69
Fournaise, O., Herning	18.10.47	1.8.69	9	1.8.69
Lekdorf, B. G., TCO	21.10.47	1.8.69	9	1.8.69
Kristensen, J. J. H., København	25.1.48	1.8.69	9	1.8.69
Pedersen, A. B., D.f.T.	24.7.46	1.9.69	9	1.9.69
Jeppesen, N., Thisted	18.3.47	1.9.69	9	1.9.69
Hansen, N. G., København	2.5.46	1.6.70	9	1.6.70
Rasmussen, P. B., Kalundborg	20.6.47	1.6.70	9	1.6.70
Ilse, V., Randers	20.11.47	1.6.70	9	1.6.70
Zimmermann, H.-G., København	31.1.45	1.8.70	9	1.8.70
Andersen, A., fru, Odense	6.11.45	1.8.70	9	1.8.70
Gade, A. O., København	29.11.45	1.8.70	9	1.8.70

## Anciennitetsfortegnelse

	Født	Ansæt i stillings- beteg- nelsen	Løn- ramme	Ansæt i løn- rammen
Rasmussen, N. B., Korsør .....	19.8.46	1.8.70	9	1.8.70
Kristensen, E. K., København .....	12.9.47	1.8.70	9	1.8.70
Kokkendorff, L. C., Herning .....	9.10.47	1.8.70	9	1.8.70
Buch, S. K., Holstebro .....	27.10.47	1.8.70	9	1.8.70
Johansen, J., Helsingør .....	28.10.47	1.8.70	9	1.8.70
Ohlsen, K. K., Nykøbing F. ....	15.12.47	1.8.70	9	1.8.70
Kristensen, S., Thisted .....	18.12.47	1.8.70	9	1.8.70
Nielsen, M. M., Skive .....	31.12.47	1.8.70	9	1.8.70
Møller, N. E., Esbjerg .....	1.1.48	1.8.70	9	1.8.70
Kristensen, J. E., Frederikshavn .....	13.1.48	1.8.70	9	1.8.70
Jensen, S. A., Skive .....	21.1.48	1.8.70	9	1.8.70
Hansen, E. G., Skive .....	28.1.48	1.8.70	9	1.8.70
Samuelsen, F. A., København .....	28.1.48	1.8.70	9	1.8.70
Andersen, K. S., Nykøbing F. ....	1.2.48	1.8.70	9	1.8.70
Gjettermann, P., Rønne .....	11.2.48	1.8.70	9	1.8.70
Nørgaard, K., Herning .....	16.2.48	1.8.70	9	1.8.70
Andreasen, E. F., Holstebro .....	4.3.48	1.8.70	9	1.8.70
Rasmussen, N. O. R., Horsens .....	16.4.48	1.8.70	9	1.8.70
Sand, S., Randers .....	12.5.48	1.8.70	9	1.8.70
Jørgensen, J. B., København .....	21.5.48	1.8.70	9	1.8.70
Dall, N. E., Thisted .....	21.6.48	1.8.70	9	1.8.70
Jepsen, E. G., København .....	9.7.48	1.8.70	9	1.8.70
Toft, P., Århus .....	9.8.48	1.8.70	9	1.8.70
Ørum, C. O., København .....	9.9.48	1.8.70	9	1.8.70
Kyndesen, B., DT 10 .....	29.10.48	1.8.70	9	1.8.70
Nielsen, C. F., Esbjerg .....	10.11.48	1.8.70	9	1.8.70
Ros, G., Køge .....	6.1.49	1.8.70	9	1.8.70
Jacobsen, J. I., Kalundborg .....	16.1.49	1.8.70	9	1.8.70
Laursen, O. M., Rønne .....	23.9.47	1.9.70	9	1.9.70

**Toldmedhjælpere**

	Født	Ansats i stillingsbetegnelsen	Lønramme	Ansats i lønrammen
Mariendal, J., fru, København	20.10.46	1.8.69	2	1.8.69
Albertsen, O. B., DT 9	6.4.47	1.8.69	2	1.8.69
Hørlyck, A. M. V., fru, Herning	1.6.47	1.8.69	2	1.8.69
Hørlyck, J. Ø., Herning	26.6.47	1.8.69	2	1.8.69
Hansen, P. W., Vejle	15.9.47	1.8.69	2	1.8.69
Oldvej, C. B., København	28.9.47	1.8.69	2	1.8.69
Bergholz, F., Kolding	13.1.48	1.8.69	2	1.8.69
Jensen, L., Ålborg	17.7.48	1.8.69	2	1.8.69
Jespersen, S. E., Holstebro	26.7.48	1.8.69	2	1.8.69
Jensen, K. F., Rønne	19.8.48	1.8.69	2	1.8.69
Nielsen, J. D. W., Næstved	8.9.48	1.8.69	2	1.8.69
Skov, P. A., København	13.9.48	1.8.69	2	1.8.69
Gadgaard, H. H., Haderslev	15.9.48	1.8.69	2	1.8.69
Kristensen, K. B., København	18.9.48	1.8.69	2	1.8.69
Hansen, J., Randers	9.12.48	1.8.69	2	1.8.69
Jensen, F. M., Frederikshavn	21.12.48	1.8.69	2	1.8.69
Brørup, K.-E., Ålborg	10.1.49	1.8.69	2	1.8.69
Sibbesen, P. C., Svendborg	12.1.49	1.8.69	2	1.8.69
Steinicke, R., København	30.1.49	1.8.69	2	1.8.69
Boch, W., Esbjerg	2.2.49	1.8.69	2	1.8.69
Kikkenborg, H. S., København	9.3.49	1.8.69	2	1.8.69
Larsen, K. O., Århus	28.3.49	1.8.69	2	1.8.69
Iversen, B., Fredericia	30.3.49	1.8.69	2	1.8.69
Jørgensen, P., Frederikshavn	31.3.49	1.8.69	2	1.8.69
Nielsen, L., Århus	31.3.49	1.8.69	2	1.8.69
Ditlevsen, D. E., Århus	10.4.49	1.8.69	2	1.8.69
Hansen, K., fru, Odense	11.4.49	1.8.69	2	1.8.69
Lassen, L. F., Randers	14.4.49	1.8.69	2	1.8.69
Hemmingsen, J. K., Nykøbing F.	18.5.49	1.8.69	2	1.8.69
Nielsen, K. E., København	27.5.49	1.8.69	2	1.8.69
Vittrup, K., Thisted	3.6.49	1.8.69	2	1.8.69
Hansen, K., København	8.6.49	1.8.69	2	1.8.69
Lampe, A., Odense	13.6.49	1.8.69	2	1.8.69
Jensen, H., Køge	8.7.49	1.8.69	2	1.8.69
Robdrup, H., København	19.8.49	1.8.69	2	1.8.69
Heftdal, P., Esbjerg	7.10.49	1.8.69	2	1.8.69
Christensen, J., fru, Herning	2.1.44	1.5.70	2	1.5.70
Olesen, F., København	29.1.49	1.8.70	2	1.8.70
Hansen, J. K., København	27.2.48	1.8.70	2	1.8.70
Kristensen, H. J., København	5.10.48	1.8.70	2	1.8.70
Nielsen, I. B., København	13.10.48	1.8.70	2	1.8.70
Andreasen, M. H. T., København	24.11.48	1.8.70	2	1.8.70
Carstensen, H. F., København	1.5.49	1.8.70	2	1.8.70
Midtgaard, J. J., København	6.5.49	1.8.70	2	1.8.70
Frandsen, J., København	13.5.49	1.8.70	2	1.8.70
Sørensen, P. A., København	8.7.49	1.8.70	2	1.8.70
Skytte, I. C., København	29.7.49	1.8.70	2	1.8.70
Jensen, F. P., København	14.8.49	1.8.70	2	1.8.70
Pedersen, A.B., København	25.8.49	1.8.70	2	1.8.70

## Anciennitetsfortegnelse

	Født	Ansæt i stillingsbetegnelsen	Lønramme	Ansæt i lønrammen
Pedersen, M., København	10.9.49	1.8.70	2	1.8.70
Christensen, H. P., København	17.9.49	1.8.70	2	1.8.70
Karsbæk, G. I., København	19.9.49	1.8.70	2	1.8.70
Bank, E., København	29.9.49	1.8.70	2	1.8.70
Luxhøj, H., København	13.10.49	1.8.70	2	1.8.70
Hansen, A., København	28.10.49	1.8.70	2	1.8.70
Cordes, E., København	5.12.49	1.8.70	2	1.8.70
Sørensen, K., København	16.1.50	1.8.70	2	1.8.70
Pedersen, F. L., København	20.1.50	1.8.70	2	1.8.70
Daugaard, T. A., København	23.2.50	1.8.70	2	1.8.70
Rasmussen, H., København	26.2.50	1.8.70	2	1.8.70
Jensen, A., København	1.3.50	1.8.70	2	1.8.70
Hoff, T. A., København	19.3.50	1.8.70	2	1.8.70
Jensen, H. T., København	28.3.50	1.8.70	2	1.8.70
Jensen, J. E., København	11.4.50	1.8.70	2	1.8.70
Larsen, K. E. R., København	17.4.50	1.8.70	2	1.8.70
Christensen, B. E., København	18.4.50	1.8.70	2	1.8.70
Andersen, B. A., København	30.4.50	1.8.70	2	1.8.70
Pedersen, N. E., København	16.5.50	1.8.70	2	1.8.70
Kristiansen, O. T., København	17.5.50	1.8.70	2	1.8.70
Villadsen, J., København	20.5.50	1.8.70	2	1.8.70
Andersen, C. P., København	27.5.50	1.8.70	2	1.8.70
Hansen, A. K., Randers	29.5.50	1.8.70	2	1.8.70
Jensen, H., København	18.10.50	1.8.70	2	1.8.70

**Toldelever**

	Født	Ansæt i stillingsbetegnelse	Lønramme	Ansæt i lønrammen
Jørgensen, E. B., København	11.6.49	1.8.67		
Andersen, R. B., København	5.2.50	1.8.67		
Jakobsen, G., København	5.5.49	1.8.68		
Eriksen, L. J. K., København	24.10.49	1.8.68		
Boysen, K., København	2.6.50	1.8.68		
Christensen, H. D., København	2.7.50	1.8.68		
Weisz, C., København	9.7.50	1.8.68		
Hansen, F. A. S., København	21.7.50	1.8.68		
Møller, B. B., København	17.8.50	1.8.68		
Kjeldsen, K. H., København	1.9.50	1.8.68		
Pedersen, K. P., København	9.9.50	1.8.68		
Melgård, H., København	8.10.50	1.8.68		
Thomsen, T. C., København	10.10.50	1.8.68		
Gribsholt, T. U., København	18.10.50	1.8.68		
Jørgensen, P. D., København	18.10.50	1.8.68		
Munch, A.-M., frk., København	4.11.50	1.8.68		
Mathiesen, J. O., København	23.11.50	1.8.68		
Rønsch, V., København	31.12.50	1.8.68		
Pedersen, P. H., København	15.1.51	1.8.68		
Olesen, A. B., København	16.1.51	1.8.68		
Harritsø, J. P. A., København	19.1.51	1.8.68		
Lange, J. M. V., Horsens	19.1.51	1.8.68		
Fournaise, J., København	24.1.51	1.8.68		
Skallebæk, J. A., København	3.2.51	1.8.68		
Børresen, M., frk., København	6.2.51	1.8.68		
Jensen, K. V., København	9.2.51	1.8.68		
Roland, S. F., København	9.2.51	1.8.68		
Hansen, B. H., København	10.2.51	1.8.68		
Jacobsen, A. E., København	11.2.51	1.8.68		
Korup, K., København	8.3.51	1.8.68		
Harring, L., København	25.3.51	1.8.68		
Rath, B. O. D., København	10.4.51	1.8.68		
Jørgensen, F., København	19.4.51	1.8.68		
Nielsen, F. K., København	22.4.51	1.8.68		
Andersen, B. K., København	6.5.51	1.8.68		
Ottosson, C.-J., København	21.7.51	1.8.68		
Kristensen, G., København	9.8.51	1.8.68		
Bech, J. E. H., København	1.9.51	1.8.68		
Sørensen, A. D., København	11.9.51	1.8.68		
Korsgaard, E., København	18.9.51	1.8.68		
Andersen, E. T., København	9.11.51	1.8.68		
Hansen, P. I., Thisted	28.6.50	1.8.69		
Pilgaard, P. M., Ålborg	22.1.50	1.8.69		
Blåbjerg, K., Skive	11.2.52	1.8.69		
Dahnke, A. V., Haderslev	23.9.51	1.8.69		
Pedersen, J. B., Odense	24.10.52	1.8.69		
Mikkelsen, L. A., frk., Århus	5.4.52	1.8.69		
Matthiesen, J. E., Sønderborg	22.4.52	1.8.69		
Pedersen, V. B., Vejle	19.12.50	1.8.69		

## Anciennitetsfortegnelse

	Født	Ansæt i stillingsbetegnelsen	Lønramme	Ansæt i lønrammen
Jensen, P. M., Thisted	19.3.52	1.8.69		
Worsøe, P. E., Fredericia	7.9.52	1.8.69		
Jørgensen, E., Kalundborg	7.12.51	1.8.69		
Nielsen, D., Haderslev	27.1.52	1.8.69		
Kristoffersen, E. M., Køge	29.9.51	1.8.69		
Pedersen, A. B., Næstved	8.12.51	1.8.69		
Pedersen, J., A., Randers	25.1.52	1.8.69		
Rasmussen, K., Frederikshavn	30.1.52	1.8.69		
Olesen, J. H., Ålborg	28.6.52	1.8.69		
Bramsen, P. E. N., Fredericia	7.2.52	1.8.69		
Skov, J. J., Esbjerg	18.4.52	1.8.69		
Mølgaard, I. T., Thisted	19.4.52	1.8.69		
Rasmussen, O., Sønderborg	26.12.50	1.8.69		
Thomsen, P., Kolding	19.11.51	1.8.69		
Kristiansen, P., Esbjerg	27.11.51	1.8.69		
Andersen, P. T., Randers	5.4.52	1.8.69		
Jensen, M. S., Esbjerg	29.4.52	1.8.69		
Larsen, B., Ålborg	30.9.52	1.8.69		
Hansen, S. N., Korsør	19.3.51	1.8.69		
Appel, E., Haderslev	27.7.51	1.8.69		
Hansen, S. R., Køge	23.10.52	1.8.69		
Skjoldborg, K. B., Esbjerg	30.3.50	1.8.69		
Jensen, J. E., Ålborg	17.5.51	1.8.69		
Olesen, J. D., Kolding	7.9.51	1.8.69		
Søndergaard, A. S., Vejle	1.1.52	1.8.69		
Carlsen, S. I., Fredericia	18.4.52	1.8.69		
Mikkelsen, S. E., Odense	20.8.52	1.8.69		
Nielsen, P., Horsens	20.9.51	1.8.69		
Madsen, B., frk., Randers	2.8.52	1.8.69		
Hansen, E. S., Skive	27.11.52	1.8.69		
Andersen, J., Frederikshavn	11.3.52	1.8.69		
Markussen, L., frk., Odense	22.4.52	1.8.69		
Thomsen, J. P., Sønderborg	29.8.52	1.8.69		
Larsen, V. L., Svendborg	8.9.51	1.8.69		
Ejlertsen, J., Odense	18.6.52	1.8.69		
Nielsen, K. O., Rønne	1.8.52	1.8.69		
Poulsen, L. B., Århus	4.10.52	1.8.69		
Bek, K. H., frk., Kolding	25.10.52	1.8.69		
Lekdorf, B. J., Helsingør	6.6.52	1.8.69		
Jakobsen, K. S., Horsens	3.11.52	1.8.69		
Hansen, S. K., Nykøbing F.	28.5.51	1.8.69		
Kofoed, E. B., Rønne	6.7.51	1.8.69		
Pedersen, I. S., Århus	5.9.52	1.8.69		
Bøje, I. J., Randers	14.9.51	1.8.69		
Christensen, V., Esbjerg	18.7.52	1.8.70		
Brødsgaard, H. F., frk., Kolding	20.4.53	1.8.70		
Tronbak, F., Frederikshavn	16.2.52	1.8.70		
Andersen, L., frk., Ålborg	15.9.53	1.8.70		
Idziak, J., Nykøbing F.	16.4.53	1.8.70		



	Født	Ansæt i stillingsbetegnelsen	Lønramme	Ansæt i lønrammen
Jensen, C. L. S., Esbjerg	25.11.51	1.8.70		
Fink, C., Kalundborg	27.4.52	1.8.70		
Frost, C., frk., Randers	15.3.53	1.8.70		
Larsen, B., Kalundborg	19.1.53	1.8.70		
Andersen, J., Randers	15.6.53	1.8.70		
Henrichsen, K., Næstved	8.6.52	1.8.70		
Lund, H. T., Randers	8.10.52	1.8.70		
Johansen, J. C. K., Køge	2.9.53	1.8.70		
Jessing, K. E., frk., Fredericia	13.11.53	1.8.70		
Matthiesen, A. C., frk., Sønderborg	2.3.52	1.8.70		
Jespersen, P. J., Holstebro	21.5.53	1.8.70		
Vestergaard, J., Århus	2.6.53	1.8.70		
Nielsen, H., Fredericia	2.11.49	1.8.70		
Sindahl, E. V., Esbjerg	20.10.51	1.8.70		
Christensen, J. J., Sønderborg	8.4.52	1.8.70		
Mølbak, J. V., Frederikshavn	7.11.52	1.8.70		
Rasmussen, O. L., Kolding	29.4.53	1.8.70		
Nielsen, O. E., Korsør	28.6.53	1.8.70		
Nielsen, P. D., Sønderborg	28.9.53	1.8.70		
Nielsen, J. S., Rønne	17.4.52	1.8.70		
Kristensen, O. H., Køge	1.1.53	1.8.70		
Pedersen, K., Helsingør	22.1.53	1.8.70		
Nysom, E. J., Ålborg	12.2.53	1.8.70		
Jakobsen, I. T. T., Nykøbing F.	3.2.53	1.8.70		
Larsen, J. P., Korsør	28.2.53	1.8.70		
Andersen, M. B., Thisted	13.5.53	1.8.70		
Danielsen, H. C., Århus	19.1.54	1.8.70		
Jensen, T. W., Odense	4.5.52	1.8.70		
Rasmussen, P. R., Thisted	16.3.52	1.8.70		
Pedersen, B. N., Odense	5.5.53	1.8.70		
Larsen, L., Nykøbing F.	31.5.53	1.8.70		
Villumsen, K., Vejle	28.12.53	1.8.70		
Thomsen, R. D., Fredericia	6.9.52	1.8.70		
Hundebøl, T. P., Haderslev	15.6.53	1.8.70		
Skov, A., frk., Svendborg	12.11.53	1.8.70		
Nielsen, J. A., Randers	15.11.52	1.8.70		
Christensen, J. N., Skive	20.1.53	1.8.70		
Sørensen, P. J. J., Århus	7.6.53	1.8.70		
Poulsen, B., Vejle	17.11.52	1.8.70		
Jakobsen, K. B., Ålborg	19.7.51	1.8.70		
Hansen, K., Helsingør	26.2.52	1.8.70		
Madsen, V. L., Næstved	15.4.52	1.8.70		
Pedersen, C. E., Holstebro	4.11.52	1.8.70		
Kristiansen, J., Næstved	5.8.53	1.8.70		
Madsen, J., Esbjerg	13.8.53	1.8.70		
Hasselgren, A., Skive	9.9.52	1.8.70		
Allerellie, G., frk., Svendborg	2.6.53	1.8.70		
Larsen, E., Ålborg	30.6.53	1.8.70		
Olesen, O. J., Ålborg	14.8.53	1.8.70		

Anciennitetsfortegnelse

	Født	Ansæt i stillings- beteg- nelsen	Løn- ramme	Ansæt i løn- rammen
Grønborg, F., Helsingør .....	11.5.53	1.8.70		
Hirschel, F. P., Haderslev .....	19.7.53	1.8.70		
Knudsen, M., Århus .....	8.6.52	1.8.70		
Nielsen, P. M., Haderslev .....	24.6.52	1.8.70		
Larsen, A. B. T., Frederikshavn .....	2.5.53	1.8.70		
Jensen, G. E., Svendborg .....	26.8.53	1.8.70		

**Toldpatruljemestre i lønramme 20**

Normeret antal	Født	Ansæt i stillingsbetegnelsen	Lønramme	Ansæt i lønrammen
Lønramme 20 .....	10			
Sode, P. H., DT 2 .....	10.9.10	1.4.68	20	1.7.69
Madsen, C. S. J., DT 5 .....	21.5.08	1.4.68	20	1.7.69
Schmidt, M. N., Århus .....	28.12.19	1.4.68	20	1.7.69
Andersen, V. T., Padborg .....	17.9.15	1.11.68	20	1.7.69
Damgaard, V., DT 11 .....	12.8.15	1.4.68	20	1.7.69
Sigurdsson, G. V., Helsingør .....	8.10.14	1.11.68	20	1.7.69
Thiesen, E. W., Odense .....	19.9.09	1.11.68	20	1.7.69
Henriksen, K., Ålborg .....	6.3.16	1.11.68	20	1.7.69
Andersen, P. H. A., AI, DT 3 .....	18.5.12	1.6.70	20	1.6.70

**Toldpatruljemestre i lønramme 17**

Normeret antal	Født	Ansæt i stillingsbetegnelsen	Lønramme	Ansæt i lønrammen
Lønramme 17 .....	47			
Simonsen, A. P., Padborg .....	21.3.13	1.4.60	17	1.7.69
Gadeberg, V. J., Padborg .....	10.10.10	1.1.61	17	1.7.69
Hansen, P. T., DT 11 .....	10.10.01	1.4.61	17	1.7.69
Hansen, O. B., Padborg .....	3.8.17	1.5.63	17	1.7.69
Schmidt, J. J., Padborg .....	21.7.15	1.5.63	17	1.7.69
Balling, B. A., DT 3 .....	13.1.01	1.7.66	17	1.7.69
Olsen, K. K., Fredericia .....	30.1.21	1.7.66	17	1.7.69
Holst, K., Ålborg .....	2.3.18	1.6.67	17	1.7.69
Larsen, S. H., DT 11 .....	2.2.15	1.7.67	17	1.7.69
Qvist, C. S. W., DT 2 .....	26.5.08	1.4.68	17	1.7.69
Laursen, S. O., Padborg .....	22.2.16	1.11.68	17	1.7.69
Christiansen, C., Kolding .....	24.12.13	1.4.68	17	1.7.69
Jespersen, A. M., Køge .....	20.9.05	1.4.68	17	1.7.69
Benzon, E. v., DT 2 .....	24.2.14	1.4.68	17	1.7.69
Thiesen, G. A., D.f.T. .....	23.11.14	1.4.68	17	1.7.69
Paulsen, H. J., Rødbyhavn .....	20.8.14	1.4.68	17	1.7.69
Thomsen, R., Haderslev .....	28.3.13	1.11.68	17	1.7.69
Sørensen, N. A., Esbjerg .....	19.2.17	1.4.68	17	1.7.69
Larsen, J., Køge .....	3.12.12	1.4.68	17	1.7.69
Bøndergaard, O. N., DT 1 .....	9.2.16	1.4.68	17	1.7.69
Andersen, K. F., Korsør .....	3.5.14	1.4.68	17	1.7.69
Jensen, N. K., DT 4 .....	30.9.19	1.4.68	17	1.7.69
Snitgaard, A. A., Padborg .....	19.1.18	1.4.68	17	1.7.69
Jacobsen, H., DT 2 .....	14.11.13	1.4.68	17	1.7.69
Hansen, P. F., DT 3 .....	1.10.18	1.4.68	17	1.7.69
Jørgensen, H. O., Nykøbing F. .....	10.2.16	1.11.68	17	1.7.69
Vestergaard, E., Frederikshavn .....	4.11.13	1.4.68	17	1.7.69
Clausen, P., DT 3 .....	30.1.17	1.4.68	17	1.7.69
Sørensen, M. J., Århus .....	2.11.20	1.4.68	17	1.7.69
Skogemann, H. H. L. J., DT 11 .....	12.7.15	1.4.68	17	1.7.69
Bjørnsen, M. O., Rønne .....	13.9.13	1.11.68	17	1.7.69
Jensen, E. F. M., DT 11 .....	26.6.18	1.4.68	17	1.7.69
Andersen, J. A. D., DT 11 .....	11.10.18	1.4.68	17	1.7.69

Anciennitetsfortegnelse

	Født	Ansæt i stillings- beteg- nelsen	Løn- ramme	Ansæt i løn- rammen
Hoelgaard, H., DT 11 .....	25.10.20	1.4.68	17	1.7.69
Brinck, E., Sønderborg .....	17.5.22	1.4.68	17	1.7.69
Kristensen, R., Svendborg .....	29.5.17	1.11.68	17	1.7.69
Melchiorsen, E. V., Frederikshavn .....	11.10.15	1.4.68	17	1.7.69
Hansen, C. E. Bryde, DT 11 .....	12.5.25	1.4.68	17	1.7.69
Hermansen, C. H., Gedser .....	14.12.16	1.11.68	17	1.7.69
Rasmussen, A. B., Helsingør .....	25.3.26	1.4.68	17	1.7.69
Lund, C. H., Kalundborg .....	28.4.25	1.4.68	17	1.7.69
Kappel, T., Randers .....	7.2.29	1.4.68	17	1.7.69
Larsen, N. K., Esbjerg .....	6.6.16	1.12.69	17	1.12.69
Pedersen, E., Padborg .....	28.4.15	1.3.70	17	1.3.70
Jensen, E. Højgaard, DT 2 .....	16.11.13	1.6.70	17	1.6.70
Pedersen, A. A. A., DT 3 .....	16.10.26	1.8.70	17	1.8.70
Frederiksen, S. V., Odense .....	21.7.21	1.12.70	17	1.12.70

**Overtoldvagtmestre**

	Født	Ansæt i stillings- beteg- nelsen	Løn- ramme	Ansæt i løn- rammen
Normeret antal				
Lønramme 14	53			
Lønramme 13	99			
Mogensen, H., Toldv. Mat.dep.	29.3.04	1.9.58	14	1.7.69
Fich, A. E., DT 4	4.4.04	1.4.62	14	1.7.69
Larsen, N. J. T., DT 3	21.12.04	1.12.62	14	1.7.69
Hansen, K. W., Odense	28.6.07	1.1.63	14	1.7.69
Sode, J. Dam, DT 11	30.10.02	1.1.63	14	1.7.69
Jensen, O. A., Helsingør	11.1.05	1.3.63	14	1.7.69
Stolt, J. E. M. J., Vordingborg	8.1.05	1.1.64	14	1.7.69
Pihl, K. J., DT 11	6.1.05	1.8.64	14	1.7.69
Carlsen, V. E., Frederikshavn	12.11.07	1.4.65	14	1.7.69
Bødker, K. L. W., DT 6	13.3.27	1.4.65	14	1.7.69
Holt, H., Padborg	7.1.14	1.1.61	13	1.7.69
Duus, V. H., DT 3	25.5.29	1.4.66	13	1.7.69
Hansen, K. W., Svendborg	5.7.08	1.7.66	14	1.7.69
Jørgensen, W. A. S., DT 3	24.3.05	1.4.62	14	1.7.69
Jørgensen, A. K., DT 7	18.3.05	1.10.62	14	1.7.69
Carlsen, J. A. S., DT 3	24.7.04	1.4.63	14	1.7.69
Johansen, M. P., DT 3	13.10.06	1.4.65	14	1.7.69
Dupont, S. B., Århus	3.6.04	1.1.66	14	1.7.69
Grundahl, E., Ålborg	23.10.21	1.3.66	13	1.7.69
Svendsen, E., DT 11	31.5.25	1.10.66	14	1.6.70
Sørensen, O. J., Korsør	9.2.19	1.12.66	14	1.7.69
Bindslev, A. C., Århus	22.1.20	1.2.67	14	1.7.69
Christensen, C. C., DT 5	21.11.17	1.8.67	14	1.7.69
Jensen, S. A. A., Pebersmark	6.7.14	1.9.61	13	1.7.69
Madsen, H. K., Køge	28.1.14	1.12.67	13	1.7.69
Mikkelsen, N. K., DT 11	31.7.12	1.12.67	13	1.7.69
Jørgensen, J. C., DT 3	12.10.10	1.2.68	13	1.7.69
Johannsen, A. T., Møllehus	26.6.19	1.9.61	13	1.7.69
Johannsen, G. Hvidkjær, DT 11	14.6.13	1.5.68	14	1.6.70
Vest, K., DT 6	1.12.13	1.7.68	14	1.7.69
Pedersen, E. K., Padborg	22.4.11	1.9.61	13	1.7.69
Bøye, H. K., Korsør	24.7.16	1.4.68	13	1.7.69
Warrer, E. T., Hirtshals	30.11.09	1.4.68	13	1.7.69
Jørgensen, B. S. S., DT 2	20.3.15	1.9.66	13	1.7.69
Johansen, L. K., DT 3	22.10.12	1.4.68	13	1.7.69
Frank, J., Padborg	7.4.12	1.5.62	13	1.7.69
Holstrøm, N. R. R., DT 8	22.8.11	1.4.68	13	1.7.69
Christensen, H., Grenå	5.5.06	1.4.68	13	1.7.69
Jørgensen, H. C., Helsingør	8.1.16	1.11.68	13	1.7.69
Anker, A. P., Kollund	26.2.18	1.5.62	13	1.7.69
Larsen, E. L., DT 8	18.3.13	1.11.68	13	1.7.69
Ruff, K. F., DT 10	14.9.13	1.11.68	13	1.7.69
Olsen, F., DT 7	28.9.15	1.10.66	13	1.7.69
Hansen, M. Rubæk, Ålborg	16.2.17	1.4.68	14	1.6.70
Nicolajsen, J. K., Padborg	23.7.19	1.5.62	13	1.7.69
Jensen, J. C. Schou, Kolding	22.12.19	1.4.68	13	1.7.69

## Anciennitetsfortegnelse

	Født	Ansæt i stillings- beteg- nelsen	Løn- ramme	Ansæt i løn- rammen
Hansen, K. A., DT 8	19.2.15	1.11.68	13	1.7.69
Madsen, C., Padborg	9.3.16	1.5.62	14	1.6.70
Riis, K. M., DT 11	22.7.16	1.4.68	14	1.6.70
Nielsen, J. J. P., Vejle	13.11.14	1.4.68	14	1.7.69
Mose, S. O. M., Kolding	20.3.15	1.2.67	13	1.7.69
Rasmussen, P. E., Odense	13.4.14	1.4.68	14	1.7.69
Skrydstrup, T., DT 10	30.11.12	1.11.68	13	1.7.69
Hansen, S. K., DT 11	8.2.16	1.4.68	13	1.7.69
Toft, A., Sæd	17.6.21	1.1.63	13	1.7.69
Larsen, H. H., Rødbyhavn	27.12.14	1.4.68	13	1.7.69
Johansson, E. B., DT 5	13.9.17	1.4.68	14	1.7.69
Kristensen, E. V., DT 9	2.12.09	1.3.68	13	1.7.69
Karulf, E. A. K., DT 5	15.6.19	1.4.68	14	1.6.70
Nielsen, J. K., DT 11	19.1.19	1.4.68	13	1.7.69
Kragh, A., Ålborg	1.1.19	1.4.68	14	1.7.69
Hintze, C. G. N., Padborg	13.5.14	1.2.63	13	1.7.69
Jensen, E., Korsør	28.6.22	1.11.68	13	1.7.69
Jensen, J. K., Århus	7.12.19	1.4.68	14	1.7.69
Munkholm, O. E., DT 3	15.9.09	1.4.68	13	1.7.69
Larsen, H. R. S., Køge	26.9.15	1.4.68	13	1.7.69
Jørgensen, H., Århus	20.6.22	1.4.68	13	1.7.69
Torp, B. J., Århus	15.11.18	1.4.68	14	1.7.69
Jørgensen, H. M., Padborg	21.4.18	1.5.63	14	1.6.70
Kloster, E., Korsør	31.10.23	1.4.68	13	1.7.69
Andersen, K. G., DT 11	20.7.18	1.4.68	13	1.7.69
Larsen, E. W., Told. Mat.dep.	22.11.16	1.4.68	13	1.7.69
Clausen, K., DT 11	24.12.23	1.4.68	13	1.7.69
Rasmussen, C. M. H., Svendborg	22.7.19	1.4.68	13	1.7.69
Knudsen, A. D. R., DT 5	31.5.20	1.4.68	13	1.7.69
Sørensen, S. A., Padborg	31.1.16	1.4.64	13	1.7.69
Pedersen, V. K., Nykøbing F.	6.11.11	1.11.68	13	1.7.69
Laursen, E. S., Århus	22.1.19	1.4.68	13	1.7.69
Ohm, H. K. A., DT 10	26.2.16	1.11.68	13	1.7.69
Pedersen, O. J. K., DT 3	15.10.22	1.4.68	14	1.7.69
Hansen, C. Arthur, DT 11	19.4.21	1.4.68	13	1.7.69
Schjøermann, G. M., DT 5	25.1.19	1.4.68	13	1.7.69
Olesen, P. C., Padborg	14.8.16	1.4.65	13	1.7.69
Madsen, H. R., Holstebro	7.10.22	1.11.68	14	1.7.69
Barsted, E., DT 6	30.11.22	1.4.68	14	1.7.69
Hansen, K. J., Padborg	19.2.22	1.11.68	13	1.7.69
Freudendal-Pedersen, R., Ålborg	25.4.13	1.4.68	13	1.7.69
Pedersen, J. P., DT 11	3.9.21	1.4.68	13	1.7.69
Frandsen, J. T. T., Padborg	22.5.19	1.4.66	13	1.7.69
Mortensen, K., DT 3	3.4.22	1.4.68	14	1.7.69
Rasmussen, H. F., DT 1	6.2.20	1.4.68	13	1.7.69
Frandsen, E. V., Århus	29.9.22	1.4.68	13	1.7.69
Knabe, H. J., Haderslev	25.11.19	1.4.68	14	1.7.69
Grovermann, H. V., D.f.T.	10.3.20	1.4.68	14	1.7.69
Clemmensen, K. E., København	10.3.16	1.4.68	14	1.7.69

	Født	Ansæt i stillingsbetegnelsen	Lønramme	Ansæt i lønrammen
Thielsen, V., Padborg	10.3.18	1.4.68	13	1.7.69
Langelund, I. A., Padborg	3.12.18	1.4.68	14	1.7.69
Sørensen, O. G., Esbjerg	12.3.26	1.11.68	13	1.7.69
Kristensen, T. H., Esbjerg	26.11.22	1.4.68	13	1.7.69
Otzen, D., Padborg	7.4.32	1.4.68	14	1.7.69
Hansen, V., DT 11	17.4.22	1.4.68	13	1.7.69
Martins, A., Nykøbing F.	16.8.33	1.11.68	13	1.7.69
Porsmose, K. K., Padborg	8.11.21	1.4.68	13	1.7.69
Seeger, B. A., DT 3	8.11.17	1.4.68	13	1.7.69
Madsen, C. E., DT 11	29.5.19	1.4.68	13	1.7.69
Christoffersen, L., Ålborg	29.1.14	1.4.68	13	1.7.69
Avnbøl, I. G., DT 11	20.1.21	1.4.68	13	1.7.69
Nielsen, N. M., Horsens	26.1.10	1.4.68	14	1.7.69
Christensen, C. H., Fredericia	29.11.19	1.11.68	14	1.7.69
Hansen, B. B., Sønderborg	14.5.20	1.4.68	13	1.7.69
Thiesen, L. J., Ålborg	22.6.21	1.4.68	14	1.7.69
Larsen, L. B., Nykøbing F.	14.2.20	1.11.68	13	1.7.69
Henriksen, J. J., Toldv. Mat.dep	4.12.22	1.4.68	13	1.7.69
Petersen, H. C., DT 5	21.11.22	1.4.68	13	1.7.69
Fabricius, K. H. J., Odense	25.2.20	1.4.68	13	1.7.69
Brunsmose, S., DT 2	29.5.19	1.4.68	13	1.7.69
Rønnov, E. J. S., Sønderborg	12.8.18	1.4.68	13	1.7.69
Jensen, H., Esbjerg	1.7.21	1.4.68	14	1.7.69
Vestergaard, A., Frederikshavn	1.9.17	1.4.68	14	1.7.69
Nielsen, E. J., DT 11	10.9.27	1.4.68	13	1.7.69
Dam, A. E. S., Kolding	23.8.22	1.4.68	14	1.7.69
Christensen, A. A., Helsingør	24.9.26	1.4.68	14	1.7.69
Rasmussen, H. C., Odense	15.12.19	1.4.68	13	1.7.69
Kramer, J. H., Padborg	27.3.20	1.4.68	13	1.7.69
Koustrup, S. A., Næstved	1.1.25	1.4.68	14	1.7.69
Popp-Kristensen, J., Skive	13.3.17	1.4.68	14	1.7.69
Pedersen, S. A. B., D.f.T.	16.11.20	1.4.68	13	1.7.69
Christensen, N. T., Kalundborg	5.7.20	1.4.68	13	1.7.69
Laursen, E. S. B., Thisted	8.6.24	1.11.68	14	1.7.69
Langelund, W., Esbjerg	24.7.26	1.4.68	14	1.8.70
Andersen, B. S., Sønderborg	6.8.18	1.4.68	13	1.7.69
Christensen, N. P. R., Kalundborg	8.8.22	1.4.68	13	1.7.69
Rasmussen, H. G., Frederikshavn	17.7.33	1.4.68	13	1.7.69
Juhl, A. F., Frederikshavn	27.4.25	1.11.68	13	1.7.69
Jensen, S. Stensgaard, Rødbyhavn	10.10.22	1.2.69	13	1.7.69
Kjeldsen, K. D., DT 3	10.3.27	1.7.69	13	1.7.69
Nielsen, H. P., DT 3	7.6.28	1.9.69	13	1.9.69
Jørgensen, H., DT 11	1.1.21	1.9.69	13	1.9.69
Nielsen, H., Odense	4.6.17	1.9.69	13	1.9.69
Bergqvist, E. H., Rødbyhavn	9.11.24	1.9.69	13	1.9.69
Nielsen, A. H., Randers	5.8.34	1.9.69	13	1.9.69
Jensen, O. C., DT 5	30.8.22	1.9.69	13	1.9.69
Nielsen, C. T. H., Rødbyhavn	20.9.20	1.12.69	13	1.12.69
Jensen, L. C., Esbjerg	8.3.16	1.12.69	13	1.12.69

## Anciennitetsfortegnelse

	Født	Ansæt i stillings- beteg- nelsen	Løn- ramme	Ansæt i løn- rammen
Rasmussen, K. P., DT 7 .....	15.9.21	1.3.70	13	1.3.70
Holm, K. A., Fredericia .....	7.6.16	1.3.70	13	1.3.70
Nissen, T. S. A., Nykøbing F. ....	23.3.22	1.3.70	13	1.3.70
Dons, S. E., Fredericia .....	21.4.18	1.6.70	13	1.6.70
Juhl, S. P., Predericia .....	13.6.21	1.6.70	13	1.6.70
Lekdorf, A., DT 11 .....	25.1.21	1.6.70	13	1.6.70
Christensen, S. E. L., Rødbyhavn .....	4.7.22	1.8.70	13	1.8.70
Boolsen, H. V., DT 2 .....	13.8.19	1.10.70	13	1.10.70



**Toldvagtmaster**

Normeret antal

Lønramme 10 ..... 262

*a. Toldvagtmaster i ledelsessystemet*

(Den under dato for ansættelse i stillingsbetegnelsen anførte dato betegner datoen for indplacering i ledelsessystemet)

	Født	Ansæt i stillings- betegnelsen	Løn- ramme	Ansæt i løn- rammen
Stavnshøj, E. A., Svendborg .....	22.6.24	1.1.69	10	1.7.69
Sørensen, B., DT 1 .....	28.9.23	1.12.69	10	1.7.69
Bergstrøm, E. L., Næstved .....	22.4.24	1.1.69	10	1.7.69
Jørgensen, K. J., DT 3 .....	17.4.26	5.11.69	10	1.7.69
Nebbelunde, T., DT 4 .....	24.11.24	5.11.69	10	1.7.69
Johansen, A. E. H., Randers .....	1.7.20	1.1.69	10	1.7.69
Hansen, C. P., Svendborg .....	28.3.20	1.1.69	10	1.7.69
Pedersen, E. J., DT 2 .....	1.6.24	5.11.69	10	1.7.69
Lund, H., DT 11 .....	5.3.27	5.11.69	10	1.7.69
Vitofte, E., Helsingør .....	22.12.16	1.1.69	10	1.7.69
Gram, P. H., D.f.T. ....	27.8.16	5.11.69	10	1.7.69
Kristensen, J. N. S., Århus .....	28.7.18	1.1.69	10	1.7.69
Andersen, J. H., DT 4 .....	1.3.18	5.11.69	10	1.7.69
Wismer, E. H., DT 4 .....	7.7.24	5.11.69	10	1.7.69
Larsen, A. C. B., Odense .....	6.6.24	1.1.69	10	1.7.69
Jensen, Otto, Ålborg .....	18.1.18	1.1.69	10	1.7.69
Andersen, E. A., Odense .....	2.12.17	1.1.69	10	1.7.69
Jensen, A. G., Haderslev .....	8.5.24	1.1.69	10	1.7.69
Andersen, C. V., Ålborg .....	10.11.19	1.1.69	10	1.7.69
Christensen, T. G., DT 11 .....	25.3.29	5.11.69	10	1.7.69
Frandsen, V. G., Frederikshavn .....	6.2.27	1.1.69	10	1.7.69
Irmer, A., DT 11 .....	8.9.27	5.11.69	10	1.7.69
Jensen, K. V., Helsingør .....	12.8.18	1.1.69	10	1.7.69
Dahl, K. H., DT 2 .....	27.5.31	1.12.69	10	1.7.69
Markussen, O. Holm, Helsingør .....	21.10.08	1.1.69	10	1.7.69
Thiesen, O. C. B., DT 11 .....	5.6.27	5.11.69	10	1.7.69
Sørensen, H. P., Haderslev .....	10.7.12	1.1.69	10	1.7.69
Mogensen, H., Ålborg .....	14.10.25	1.1.69	10	1.7.69
Sørensen, V. S., Rønne .....	11.5.26	1.1.69	10	1.7.69
Holst, I. H., Ålborg .....	13.12.26	1.1.69	10	1.7.69
Skar, J., Køge .....	10.11.28	1.1.69	10	1.7.69
Andersen, H. W., Kolding .....	14.7.19	1.1.69	10	1.7.69
Nielsen, H. L., Århus .....	2.2.20	1.1.69	10	1.7.69
Petersen, H., Helsingør .....	21.2.25	1.1.69	10	1.7.69
Jørgensen, J. A., Helsingør .....	6.11.30	1.1.69	10	1.7.69
Andersen, K. V., Århus .....	15.5.23	1.1.69	10	1.7.69
Simonsen, T. G., DT 6 .....	23.2.28	5.11.69	10	1.7.69
Kierstein, K., Århus .....	17.1.29	1.1.69	10	1.7.69
Kristensen, K. A., Frederikshavn .....	15.11.30	1.1.69	10	1.7.69
Mogensen, O. S., Rønne .....	19.8.34	1.1.69	10	1.7.69
Willadsen, V. O., Helsingør .....	17.6.29	1.1.69	10	1.7.69
Andreassen, B., Holstebro .....	4.1.30	1.1.69	10	1.7.69
Andersen, E., Holstebro .....	10.1.33	1.1.69	10	1.7.69
Jørgensen, S. E., DT 11 .....	13.10.18	4.9.69	10	1.7.69

## Anciennitetsfortegnelse

	Født	Ansæt i stillingsbetegnelsen	Lønramme	Ansæt i lønrammen
Pedersen, S. H. S., DT 5	30.1.22	4.9.69	10	1.7.69
Dahlmann, F. J., DT 3	15.12.18	1.1.70	10	1.7.69
Jensen, A., DT 2	26.3.23	1.1.70	10	1.7.69
Jensen, P. E., Ålborg	29.10.17	1.1.70	10	1.7.69
Stenz, J., DT 2	5.2.22	1.1.70	10	1.7.69
Ramussen, E., Esbjerg	28.9.27	1.3.70	10	1.3.70
Clausen, E. S., Rudbøl	28.5.25	1.6.70	10	1.7.69
Bang, M. A. N., Rønne	24.6.24	1.6.70	10	1.7.69
Clausen, A. M., DT 11	13.8.16	1.6.70	10	1.7.69
Christiansen, E., Odense	11.5.24	1.6.70	10	1.6.70
Rasmussen, A., DT 11	18.7.18	1.11.70	10	1.7.69
Hussmann, H., DT 11	1.8.18	1.12.70	10	1.7.69
<i>b. Andre</i>				
Wismer, A. E. K. T., Hals	11.9.02	1.10.48	10	1.7.69
Gerdahl, H. J. S., DT 8	29.8.01	1.2.58	10	1.7.69
Bagger, R. H., Læsø	6.8.16	1.10.58	10	1.7.69
Vahl-Møller, E., DT 8	6.3.04	1.6.59	10	1.7.69
Lund, C. J., København	5.5.05	1.10.59	10	1.7.69
Skovmand, H. P., Padborg	23.1.13	1.1.62	10	1.7.69
Petersen, H. R., Næstved	27.1.13	1.10.59	10	1.7.69
Torp, K. L., København	12.2.05	1.3.54	10	1.7.69
Thomsen, E. M., Ålborg	22.10.05	1.7.60	10	1.7.69
Lindbo, K. S., København	2.3.03	1.12.62	10	1.7.69
Nielsen, W. A., DT 6	24.5.07	1.3.64	10	1.7.69
Lind, P. L., København	9.7.06	1.7.64	10	1.7.69
Jensen, A., Vejle	9.8.06	1.4.61	10	1.7.69
Nielsen, E., Padborg	18.7.18	1.5.62	10	1.7.69
Jensen, H. L., København	21.6.22	1.4.65	10	1.7.69
Høegh, H. A., København	6.11.07	1.4.65	10	1.7.69
Nielsen, H. J., København	26.11.29	1.4.61	10	1.7.69
Nielsen, S. A., Ålborg	16.7.07	1.10.61	10	1.7.69
Bendtsen, E. J., Fredericia	29.9.11	1.4.62	10	1.7.69
Jensen, W., København	28.7.30	1.4.62	10	1.7.69
Lydom, S. B., Helsingør	30.1.07	1.8.62	10	1.7.69
Hansen, A. V., Horsens	28.1.18	1.7.65	10	1.7.69
Larsen, N. P., DT 8	14.10.04	1.11.65	10	1.7.69
Jensen, K. H., København	26.2.05	1.11.65	10	1.7.69
Larsen, T. C. H., Køge	10.10.28	1.8.62	10	1.7.69
Andersen, E. K. L., Padborg	4.1.17	1.9.62	10	1.7.69
Pedersen, C. S., København	5.1.14	1.2.66	10	1.7.69
Lindemose, A. H. R., København	28.4.14	1.1.63	10	1.7.69
Bohlbro, P. H., Padborg	9.9.22	1.9.62	10	1.7.69
Falck-Petersen, K. A., Helsingør	7.5.19	1.4.63	10	1.7.69
Jensen, K. H., Århus	13.4.27	1.2.66	10	1.7.69
Christensen, A. B., DT 6	3.10.06	1.4.66	10	1.7.69
Nielsen, F. H., København	30.3.28	1.4.63	10	1.7.69
Petersen, S. L., Padborg	13.7.18	1.3.63	10	1.7.69
Ohlsson, H. N. O., København	29.3.11	1.4.66	10	1.7.69

	Født	Ansæt i stillingsbetegnelsen	Lønramme	Ansæt i lønrammen
Ødegaard, K. E. R., Frederikshavn	21.9.20	1.6.63	10	1.7.69
Harritsø, A. S. E. P., Padborg	28.4.20	1.5.63	10	1.7.69
Ejlertsen, O. V., DT 8	8.2.19	1.8.63	10	1.7.69
Karlsen, S., Esbjerg	15.12.20	1.4.66	10	1.7.69
Andersen, P. R., DT 10	23.8.20	1.8.63	10	1.7.69
Nielsen, C. A., Padborg	5.11.22	1.5.63	10	1.7.69
Dehlsen, B. C. E., København	20.4.28	1.6.66	10	1.7.69
Mathiesen, H., Padborg	15.2.17	1.6.63	10	1.7.69
Christiansen, E. M. J., København	27.11.15	1.8.63	10	1.7.69
Jørgensen, O. H., Horsens	23.4.07	1.9.63	10	1.7.69
Jensen, H. N., København	20.8.28	1.9.66	10	1.7.69
Koch, E. T., DT 8	14.1.19	1.9.63	10	1.7.69
Kristensen, S. P., Padborg	15.8.13	1.9.63	10	1.7.69
Meyer, S. E., København	16.7.26	1.10.66	10	1.7.69
Rasmussen, B., København	20.12.08	1.12.66	10	1.7.69
Johansen, G. B., Odense	7.12.21	1.3.64	10	1.7.69
Hansen, P. L., Padborg	5.10.18	1.9.63	10	1.7.69
Hedemann, J., DT 8	1.10.19	1.4.64	10	1.7.69
Hansen, L. C., København	30.1.23	1.4.67	10	1.7.69
Munkholm, J. E., København	13.12.32	1.4.64	10	1.7.69
Jeppesen, R. V., Padborg	23.6.21	1.4.64	10	1.7.69
Starup, A., Vejle	22.6.22	1.4.67	10	1.7.69
Sørensen, F. N., DT 8	13.9.14	1.5.64	10	1.7.69
Schmidt, H. J., Padborg	16.2.19	1.4.65	10	1.7.69
Thulstrup, M. A., Kalundborg	4.5.19	1.5.64	10	1.7.69
Andersen, H. E., København	6.7.11	1.6.67	10	1.7.69
Handsdal, F. C., København	29.4.31	1.5.64	10	1.7.69
Donslund, K. H., Padborg	7.11.18	1.4.65	10	1.7.69
Christensen, V. E., København	2.11.29	1.6.67	10	1.7.69
Brandt, O. E. A., København	9.3.08	1.12.67	10	1.7.69
Andersen, F. E., København	29.8.22	1.7.64	10	1.7.69
Frederiksen, S. A., Padborg	10.12.12	1.4.66	10	1.7.69
Engstrup, T. B., København	10.10.29	1.8.64	10	1.7.69
Sevaldsen, S. A., DT 8	15.5.04	1.9.64	10	1.7.69
Møller, A., Hvide Sande	27.1.06	1.1.65	10	1.7.69
Larsen, J. A., Nykøbing Sj.	23.9.07	1.1.65	10	1.7.69
Jakobsen, N. D., Fredericia	4.12.23	1.2.68	10	1.7.69
Rimmen, P. E. B., Hirtshals	17.9.14	1.4.65	10	1.7.69
Nielsen, M. P., Esbjerg	21.6.06	1.4.65	10	1.7.69
Andersen, S. G. C., København	5.11.17	1.4.65	10	1.7.69
Matthiesen, H. L., Padborg	7.11.21	1.4.66	10	1.7.69
Bruhns, A. M. F., Haderslev	22.9.17	1.4.68	10	1.7.69
Lind, H. V., Svaneke	10.1.08	1.5.65	10	1.7.69
Jakobsen, H., Århus	28.4.26	1.4.68	10	1.7.69
Grove, J. G., DT 8	31.8.17	1.5.65	10	1.7.69
Hansen, E. O., Padborg	10.10.19	1.4.68	10	1.7.69
Larsen, F. G., København	15.2.31	1.11.65	10	1.7.69
Rasmussen, E. P., DT 8	16.7.10	1.4.68	10	1.7.69
Sørensen, N. P., DT 8	2.4.22	1.4.66	10	1.7.69

## Anciennitetsfortegnelse

	Født	Ansæt i stillingsbetegnelse	Lønramme	Ansæt i lønrammen
Andersen, J. K., Randers	29.4.20	1.4.68	10	1.7.69
Petersen, C. N., Padborg	12.9.20	1.4.68	10	1.7.69
Nielsen, J. G., København	1.10.26	1.4.68	10	1.7.69
Nielsen, C. O., Ålborg	2.12.17	1.6.66	10	1.7.69
Petersen, O. B., Køge	30.4.34	1.8.66	10	1.7.69
Asmussen, P., Padborg	11.2.21	1.4.68	10	1.7.69
Grevsen, N. P., Padborg	19.12.19	1.10.66	10	1.7.69
Nielsen, B. E., København	10.12.27	1.4.68	10	1.7.69
Sørensen, K. O. K., Køge	20.1.34	1.2.67	10	1.7.69
Mose, P. P., Skagen	17.5.19	1.4.67	10	1.7.69
Paulsen, E., Padborg	23.8.19	1.4.68	10	1.7.69
Lemming, T. B., Århus	26.7.24	1.4.67	10	1.7.69
Pedersen, J. G., København	2.3.31	1.4.68	10	1.7.69
Jessen, J. A. W., København	19.11.23	1.6.67	10	1.7.69
Holm, S., Rønne	1.7.27	1.6.67	10	1.7.69
Jensen, C. J. V., Sønderborg	24.12.18	1.4.68	10	1.7.69
Bentsen, S., DT 10	7.7.20	1.8.67	10	1.7.69
Jensen, P. F., København	23.5.34	1.4.68	10	1.7.69
Christensen, V., Århus	28.11.18	1.8.67	10	1.7.69
Wolff, J. J., DT 8	19.5.21	1.3.68	10	1.7.69
Hansen, J. V., Padborg	8.8.19	1.4.68	10	1.7.69
Jørgensen, S. H., Korsør	28.7.34	1.3.68	10	1.7.69
Nielsen, H., DT 9	2.9.30	1.4.68	10	1.7.69
Pedersen, E. H., Køge	20.8.32	1.3.68	10	1.7.69
Krull, N. M., Ærøskøbing	17.6.12	1.4.68	10	1.7.69
Jakobsen, A., Padborg	8.5.19	1.4.68	10	1.7.69
Henninge, E., København	21.12.23	1.4.68	10	1.7.69
Jørgensen, J. C., Sønderborg	29.9.23	1.4.68	10	1.7.69
Harum, C., DT 8	25.5.23	1.4.68	10	1.7.69
Jensen, A. K., København	25.9.21	1.4.68	10	1.7.69
Petersen, A. V., Padborg	6.4.20	1.4.68	10	1.7.69
Jensen, A. Jessen, København	29.11.10	1.4.68	10	1.7.69
Hansen, C., Åbenrå	18.7.08	1.4.68	10	1.7.69
Olsson, H. A., Ålborg	4.6.23	1.4.68	10	1.7.69
Jungersen, N. F. A., København	24.9.13	1.4.68	10	1.7.69
Lund, J. I., Sønderborg	11.9.21	1.4.68	10	1.7.69
Hansen, H. M., Helsingør	29.4.14	1.4.69	10	1.7.69
Larsen, A. E., DT 9	8.2.27	1.4.68	10	1.7.69
Toft, C. G. N., Hobro	18.3.21	1.4.68	10	1.7.69
Andreasen, T. F., Skagen	10.6.14	1.4.68	10	1.7.69
Ebbesen, E. P., Padborg	4.9.22	1.4.68	10	1.7.69
Jensen, P. M., Køge	4.1.20	1.4.68	10	1.7.69
Jørgensen, K. A. S., København	4.3.13	1.4.68	10	1.7.69
Pedersen, P. Just, København	10.9.19	1.4.68	10	1.7.69
Kristoffersen, C., København	7.11.21	1.4.68	10	1.7.69
Thyrrestrup, E., Padborg	12.4.23	1.4.68	10	1.7.69
Hansen, H. H., Kolding	25.10.25	1.4.68	10	1.7.69
Kristoffersen, J., DT 5	30.4.20	1.4.68	10	1.7.69
Nielsen, E., København	11.7.34	1.4.68	10	1.7.69

	Født	Ansæt i stillings- beteg- nelsen	Løn- ramme	Ansæt i løn- rammen
Johansen, B., Padborg	21.7.23	1.4.68	10	1.7.69
Christensen, G. C., Frederikssund	10.10.22	1.4.68	10	1.7.69
Pedersen, G. C. K., Slagelse	31.1.27	1.4.68	10	1.7.69
Fink, E. P., Holbæk	10.2.23	1.4.68	10	1.7.69
Andersen, K. V., København	8.5.24	1.4.68	10	1.7.69
Jørgensen, T., Padborg	2.12.18	1.4.68	10	1.7.69
Christensen, A. H., Frederiksværk	18.11.23	1.4.68	10	1.7.69
Nielsen, O., Helsingør	15.12.28	1.6.68	10	1.7.69
Marcussen, J. H., DT 5	30.7.23	1.4.68	10	1.7.69
Højlund, H. M., Padborg	29.1.25	1.4.68	10	1.7.69
Christensen, Tage, København	6.12.19	1.4.68	10	1.7.69
Vinther, S. A. M., København	25.12.29	1.7.68	10	1.7.69
Rasmussen, V. W., D.f.T.	10.10.15	1.4.68	10	1.7.69
Danielsen, E. G. F., Padborg	25.11.22	1.4.68	10	1.7.69
Olsen, J. E., Nakskov	1.1.19	1.7.68	10	1.7.69
Fristrup, L., Århus	21.2.19	1.4.68	10	1.7.69
Søvnald, H., Roskilde	31.7.19	1.12.68	10	1.7.69
Bang, E., Padborg	26.11.20	1.4.68	10	1.7.69
Svendsen, E., Gedser	22.7.18	1.4.68	10	1.7.69
Konradsen, O. L., Århus	14.12.29	1.10.68	10	1.7.69
Hausted, M. L., København	3.1.14	1.4.68	10	1.7.69
Nielsen, H. P. M., Padborg	6.8.22	1.4.68	10	1.7.69
Gram, C. B., København	3.10.21	1.4.68	10	1.7.69
Thomsen, A. C., Horsens	1.1.21	1.10.68	10	1.7.69
Henningsen, S. A., Assens	10.5.31	1.12.68	10	1.7.69
Knudsen, V. F. N., København	9.4.27	1.4.68	10	1.7.69
Jensen, H. M., Padborg	23.9.19	1.4.68	10	1.7.69
Jørgensen, S. A., Havneby	1.1.21	1.4.68	10	1.7.69
Skiffard, H. A. K., Århus	24.6.31	1.1.69	10	1.7.69
Kofoed, H. F., DT 5	10.8.29	1.4.68	10	1.7.69
Nielsen, B. N. J., Fakse	17.10.18	1.4.68	10	1.7.69
Tastesen, A. M., Padborg	7.12.19	1.4.68	10	1.7.69
Frederiksen, L. H., Rudkøbing	12.1.32	1.4.68	10	1.7.69
Nissen, O. C., Sønderborg	26.4.23	1.1.69	10	1.7.69
Andersen, H. C. S., Gråsten	9.7.33	1.4.68	10	1.7.69
Andersen, E., Fåborg	1.12.22	1.9.69	10	1.9.69
Nejrup, K., Gedser	24.12.30	1.9.69	10	1.9.69
Svensson, K. V., Padborg	18.5.20	1.11.69	10	1.11.69
Jensen, H., Skive	28.10.15	1.12.69	10	1.12.69
Christensen, C. T., København	22.5.27	1.12.69	10	1.12.69
Petersen, K. V., København	26.3.33	1.12.69	10	1.12.69
Musiat, F. B., Horsens	30.10.26	1.12.69	10	1.12.69
Toft, M. C. R., København	26.9.20	1.12.69	10	1.12.69
Nyling, S. Å. E., København	15.6.33	1.12.69	10	1.12.69
Wistisen, P. H., Helsingør	12.10.27	1.12.69	10	1.12.69
Jessen, E., Nyborg	18.4.22	1.12.69	10	1.12.69
Stilling, K. V., Neksø	6.12.28	1.12.69	10	1.12.69
Hansen, E. C., Ebeltoft	25.3.21	1.12.69	10	1.12.69
Christensen, A. R., Nakskov	14.9.21	1.12.69	10	1.12.69

## Anciennitetsfortegnelse

	Født	Ansæt i stillings- beteg- nelsen	Løn- ramme	Ansæt i løn- rammen
Iversen, L. H., Stignæs	24.3.32	1.12.69	10	1.12.69
Nielsen, T., Sønderborg	28.9.10	1.3.70	10	1.3.70
Bagh, O. A. H., Frederikshavn	5.3.18	1.3.70	10	1.3.70
Rasmussen, J. P., København	25.8.25	1.3.70	10	1.3.70
Nielsen, M. B., Padborg	25.4.19	1.3.70	10	1.3.70
Mortensen, B. P., Nykøbing F.	13.5.28	1.3.70	10	1.3.70
Hesselbæk, J., Løgstør	30.11.26	1.3.70	10	1.3.70
Abel, B. S. I., Nykøbing M.	27.1.29	1.3.70	10	1.3.70
Hansen, E. K. P., København	20.7.34	1.6.70	10	1.6.70
Pedersen, B. H., Rødbyhavn	7.9.23	1.6.70	10	1.6.70
Holt, J., Lemvig	6.9.37	1.6.70	10	1.6.70
Thomsen, C., Struer	2.4.37	1.6.70	10	1.6.70
Larsen, E. A., København	26.12.25	1.8.70	10	1.8.70
Lundbøl, D. J., København	13.8.34	1.8.70	10	1.8.70
Rasmussen, H. P. M., Sønderborg	28.11.22	1.8.70	10	1.8.70
Nielsen, A. B., TCO	7.7.24	1.8.70	10	1.8.70
Iwers, A. K. T., Padborg	28.8.21	1.8.70	10	1.8.70
Jørgensen, I. H. M., Holstebro	23.4.38	1.8.70	10	1.8.70
Andersen, K. O., Nykøbing F.	27.10.38	1.8.70	10	1.8.70
Møller, C. O., Padborg	27.11.18	1.12.70	10	1.12.70
Christensen, M. P., København	20.12.29	1.12.70	10	1.12.70
Jørgensen, I. L., København	15.8.30	1.1.71	10	1.1.71

**Toldbetjentformænd**

Normeret antal

	Født	Ansæt i stillingsbetegnelsen	Lønramme	Ansæt i lønrammen
Lønramme 9 .....				17
Lønramme 8 .....				117
Lønramme 7 .....				202
Therkelsen, C. V., DT 4, (TVM 2)) .....	26.12.06	1.11.48	8	1.7.69
Christensen, B. A., København .....	19.9.07	1.4.52	8	1.7.69
Nielsen, E. N. C., Århus (TVM 2) .....	30.1.05	1.11.56	8	1.7.69
Jørgensen, K. H., Odense .....	5.9.06	1.9.58	8	1.7.69
Christensen, O. W., DT 10 .....	15.10.01	1.10.58	8	1.7.69
Jensen, B. E. A., Padborg .....	21.3.20	1.11.59	8	1.7.69
Rigtrup, C. H. O., København .....	14.7.05	1.9.60	8	1.7.69
Petersen, K. H. S., Åbenrå .....	4.9.16	1.12.61	8	1.7.69
Nielsen, K. E. S., DT 6 .....	9.7.06	1.4.62	8	1.7.69
Brandt, K. K. S., DT 6 .....	21.4.05	1.1.65	8	1.7.69
Boelt, P., Randers .....	9.1.20	1.8.62	8	1.7.69
Olesen, H., Padborg .....	10.7.20	1.12.61	8	1.7.69
Pedersen, O. N., Rødbyhavn .....	11.1.24	1.10.62	8	1.7.69
Christiansen, N. J., Padborg .....	15.4.18	1.2.62	8	1.7.69
Olesen, F. A., Helsingør .....	21.12.22	1.1.63	8	1.7.69
Sørensen, N. B., Hjørring .....	7.8.04	1.4.65	8	1.7.69
Jensen, V. L., København .....	15.1.04	1.4.65	8	1.7.69
Engelbrecht, P. O., Holstebro .....	5.1.14	1.3.63	8	1.7.69
Lange, J., Padborg .....	14.11.19	1.7.62	8	1.7.69
Klausman, O. A., Svendborg .....	18.6.27	1.4.64	8	1.7.69
Paulsen, H. H., Åbenrå .....	19.11.28	1.8.65	8	1.7.69
Jacobsen, J. T., Rødbyhavn .....	4.5.26	1.7.64	8	1.7.69
Nielsen, K. P., Padborg .....	10.7.21	1.10.62	8	1.7.69
Frandsen, T. Ø., Nykøbing F. ....	13.5.26	1.8.64	8	1.7.69
Nielsen, S. A., Esbjerg .....	28.2.31	1.10.65	9	1.8.70
Madsen, O. A., Kolding .....	10.3.18	1.10.64	8	1.7.69
Høst, A., København .....	4.1.31	1.1.66	8	1.7.69
Eriksen, C. A. C., Svendborg .....	20.6.27	1.1.65	8	1.7.69
Nielsen, A., Padborg .....	26.2.21	1.10.62	8	1.7.69
Jørgensen, B. M., København .....	13.1.28	1.1.66	8	1.7.69
Sundal, F. G., Vejle .....	30.8.26	1.4.65	8	1.7.69
Frey, J. V. R., Århus .....	6.3.30	1.3.66	8	1.7.69
Juhler, N. C., Fredericia .....	15.3.16	1.4.65	8	1.7.69
Petersen, M. E., Korsør .....	9.9.17	1.4.65	8	1.7.69
Petersen, A., København .....	2.11.27	1.3.66	8	1.7.69
Alstrup, G., København .....	7.1.31	1.4.65	8	1.7.69
Jørgensen, E. A. P., København .....	5.3.23	1.4.66	8	1.7.69
Roos, V. J., København .....	21.3.25	1.4.65	8	1.7.69
Olesen, J. A., Hirtshals .....	20.1.16	1.5.65	8	1.7.69
Frederiksen, B. R., Ålborg .....	19.3.23	1.4.66	9	1.6.70
Ljungstrøm, H., Sønderborg .....	5.4.28	1.5.65	8	1.7.69
Bundgaard, C. Ø., København .....	11.9.29	1.5.65	8	1.7.69
Andresen, H. E., Næstved .....	17.7.29	1.4.66	8	1.7.69
Westergaard, K. J., København .....	15.2.31	1.5.65	9	1.7.69
Sørige, C. C., DT 8 .....	20.5.26	1.5.65	9	1.10.70

## Anciennitetsfortegnelse

	Født	Ansæt i stillings- beteg- nelsen	Løn- ramme	Ansæt i løn- rammen
Hansen, J. A. B., Padborg . . . . .	11.4.21	1.9.63	8	1.7.69
Lundgreen, J. F., København . . . . .	16.12.28	1.5.65	8	1.7.69
Braae, H., København . . . . .	27.4.30	1.4.66	8	1.7.69
Grosen, L., D.f.T. . . . .	14.11.30	1.5.65	8	1.7.69
Farver, E., København . . . . .	13.7.33	1.5.65	9	1.7.69
Mogensen, A. A., Sønderborg . . . . .	1.9.20	1.9.63	8	1.7.69
Svane, L., Svendborg . . . . .	20.8.23	1.7.65	8	1.7.69
Havtorn, S. M., Århus . . . . .	11.5.30	1.4.66	8	1.7.69
Anov, A. H. P., Odense . . . . .	26.6.18	1.7.65	9	1.8.70
Pedersen, P. E., Thisted . . . . .	26.12.27	1.8.65	8	1.7.69
Knudsen, K. J. A., Padborg . . . . .	7.6.22	1.9.63	8	1.7.69
Andersen, J. Nygaard, København . . . . .	17.8.30	1.8.65	8	1.7.69
Jørgensen, P. G., DT 6 . . . . .	29.4.32	1.4.66	8	1.7.69
Pedersen, O. K., København . . . . .	5.2.28	1.1.66	8	1.7.69
Olsen, E. B. Danhøj, DT 5 . . . . .	25.2.30	1.1.66	8	1.7.69
Dalgaard, K. H., Padborg . . . . .	2.5.21	1.10.63	8	1.7.69
Jensen, E., Korsør . . . . .	2.10.37	1.1.66	8	1.7.69
Hagensen, P. K., København . . . . .	30.12.30	1.4.66	8	1.7.69
Andersen, A., Fredericia . . . . .	5.5.22	1.2.66	8	1.7.69
Nielsen, G. B., DT 5 . . . . .	19.5.31	1.2.66	8	1.7.69
Jørgensen, V., Padborg . . . . .	22.2.22	1.10.63	8	1.7.69
Kirkegaard, O. A., København . . . . .	29.4.36	1.4.66	8	1.7.69
Andersen, K. N., Skagen . . . . .	14.7.22	1.4.66	8	1.7.69
Hansen, N. P., Haderslev . . . . .	21.8.22	1.4.66	8	1.7.69
Madsen, K. A., Padborg . . . . .	9.9.20	1.4.64	8	1.7.69
Lund, H. J., Fredericia . . . . .	21.10.25	1.4.66	8	1.7.69
Tørring, O. J., Ålborg . . . . .	24.1.29	1.6.66	8	1.7.69
Wodschow, F., København . . . . .	9.4.32	1.4.66	8	1.7.69
Pedersen, P., Padborg . . . . .	28.3.22	1.4.64	8	1.7.69
Hansen, P. M., DT 7 . . . . .	14.11.34	1.7.66	8	1.7.69
Jezewski, J., København . . . . .	9.10.33	1.4.66	8	1.7.69
Bjerregaard, T., København . . . . .	5.11.29	1.4.66	8	1.7.69
Simonsen, B., Padborg . . . . .	28.7.20	1.4.65	8	1.7.69
Hansen, H. C. P., København . . . . .	25.10.32	1.7.66	8	1.7.69
Altofte, O. S., Esbjerg . . . . .	9.11.30	1.5.66	8	1.7.69
Jensen, T., Ålborg . . . . .	11.9.24	1.6.66	9	1.7.69
Madsen, H., Padborg . . . . .	14.6.23	1.4.65	8	1.7.69
Nielsen, C. O., Haderslev . . . . .	16.11.26	1.6.66	8	1.7.69
Brandt, F. A. E., DT 6 . . . . .	3.6.37	1.8.66	8	1.7.69
Have, E. S., Ålborg . . . . .	10.4.24	1.7.66	8	1.7.69
Lautrup, E., Padborg . . . . .	11.6.21	1.7.66	8	1.7.69
Nielsen, T. I., Padborg . . . . .	29.6.23	1.4.65	8	1.7.69
Matthiesen, T., Padborg . . . . .	21.1.33	1.7.66	8	1.7.69
Kristensen, B. H., København . . . . .	5.1.35	1.10.66	8	1.6.70
Nyegaard, J. E., København . . . . .	29.4.32	1.7.66	8	1.6.70
Esbensen, A., Padborg . . . . .	7.3.21	1.7.66	9	1.7.69
Hansen, C. J. P. Ø., Padborg . . . . .	22.10.24	1.4.65	9	1.7.69
Nørgaard, K., Padborg . . . . .	1.10.21	1.10.66	8	1.6.70
Sørensen, V. V., København . . . . .	3.6.33	1.10.66	8	1.6.70



	Født	Ansæt i stillingsbetegnelsen	Lønramme	Ansæt i lønrammen
Andersen, K. T., Padborg	4.11.31	1.10.66	8	1.6.70
Bruhn, H. J. G., Køge	18.8.17	1.12.66	7	1.7.69
Frederiksen, J. M. I., Padborg	31.1.21	1.4.66	8	1.6.70
Dichmann, K., Sønderborg	30.3.30	1.12.66	7	1.7.69
Henriksen, O. E., København	2.1.30	1.12.66	9	1.7.69
Rasmussen, W. E., København	3.4.29	1.2.67	8	1.6.70
Fabricius, J., DT 5	15.12.25	1.4.67	8	1.6.70
Pedersen, K. H. C., Padborg	27.2.21	1.4.66	8	1.10.70
Bro, J. L., Thyborøn	5.7.28	1.6.67	9	1.7.69
Thygesen, J. N., København	10.2.34	1.2.67	8	1.6.70
Hansen, J. H., København	18.1.25	1.7.67	8	1.6.70
Nielsen, J. A. C., København	19.5.32	1.8.67	8	1.6.70
Nielsen, S. A., Padborg	5.2.23	1.4.66	8	1.6.70
Kristensen, K. H., Århus	27.1.28	1.10.67	9	1.7.69
Rasmussen, S. E. O., Odense	9.12.28	1.4.67	8	1.6.70
Jørgensen, J. B., København	15.10.32	1.10.67	8	1.6.70
Lauridsen, H. H., Rødbyhavn	21.3.28	1.10.67	8	1.8.70
Rasmussen, P., Sønderborg	17.11.23	1.4.66	8	1.8.70
Sørensen, J. K., København	17.3.29	1.12.67	8	1.8.70
Jensen, B. S., København	12.2.18	1.4.67	8	1.8.70
Hansen, J., København	2.5.23	1.12.67	8	1.8.70
Nicolaisen, J. P., København	15.8.31	1.12.67	8	1.10.70
Kristiansen, J. S., Padborg	15.12.21	1.4.68	8	1.12.70
Bieler, P., Gedser	10.7.33	1.12.67	8	1.10.70
Nissen, C. P. J., Frederikshavn	5.11.23	1.6.67	8	1.10.70
Petersen, H. C. N., København	29.12.27	1.4.68	9	1.7.69
Kronstedt, K. E., København	23.6.30	1.4.68	8	1.10.70
Jensen, E. V. L., Sønderborg	11.5.23	1.4.68	8	1.10.70
Buddig, H. K., Køge	7.11.23	1.4.68	8	1.10.70
Simonsen, M., København	4.2.09	1.8.67	7	1.7.69
Skiffard, K. E., Randers	21.4.33	1.8.67	8	1.10.70
Sørensen, U., Svendborg	20.1.22	1.4.68	8	1.10.70
Schuldt, A. J., Svendborg	4.6.21	1.4.68	8	1.12.70
Andersen, S. E., Padborg	15.5.23	1.4.68	8	1.1.71
Jensen, O. U., Nykøbing F.	23.1.32	1.4.68	7	1.7.69
Nielsen, B. B. B., København	2.6.36	1.8.67	7	1.7.69
Hansen, C. D., Frederikshavn	6.12.31	1.4.68	7	1.7.69
Fog, C. K., Svendborg	17.9.30	1.4.68	7	1.7.69
Lund, K. E., Padborg	22.12.24	1.4.68	7	1.7.69
Lauridsen, J. K., Fredericia	5.11.23	1.4.68	7	1.7.69
Simonsen, E. E., København	20.1.31	1.8.67	7	1.7.69
Jensen, P. E., Esbjerg	11.1.29	1.4.68	7	1.7.69
Jensen, G. J., Ålborg	1.10.20	1.4.68	7	1.7.69
Johansen, H., Sønderborg	21.1.23	1.4.68	7	1.7.69
Nielsen, K. H., Ålborg	5.1.29	1.4.68	7	1.7.69
Schuldt, H., Haderslev	9.9.25	1.3.68	7	1.7.69
Hansen, H. C. P., Ålborg	25.3.16	1.4.68	7	1.7.69
Asmussen, H. N., Sønderborg	29.9.19	1.4.68	7	1.7.69
Hansen, P. K., Sønderborg	10.2.24	1.4.68	7	1.7.69

## Anciennitetsfortegnelse

	Født	Ansæt i stillingsbetegnelsen	Lønramme	Ansæt i lønrammen
Jensen, H. N., Ålborg	4.10.29	1.4.68	7	1.7.69
Nielsen, C., Odense	30.7.27	1.3.68	7	1.7.69
Nielsen, H. J., Odense	5.1.29	1.4.68	7	1.7.69
Rudolph, C., Kolding	19.12.32	1.4.68	7	1.7.69
Christensen, H. E. V., Århus	6.4.22	1.4.68	7	1.7.69
Sonne, J. J. K., Rønne	20.12.28	1.4.68	7	1.7.69
Nielsen, P., København	25.1.36	1.3.68	7	1.7.69
Christensen, V. C. M., Haderslev	31.7.29	1.4.68	7	1.7.69
Randrup, B., Århus	21.11.30	1.4.68	7	1.7.69
Plougstrup, A. K., Padborg	15.1.23	1.4.68	8	1.6.70
Jørgensen, J. D., Frederikshavn	26.9.28	1.4.68	9	1.8.70
Nielsen, K. G., København	20.12.33	1.4.68	7	1.7.69
Lyngsø, H., Vejle	3.3.23	1.4.68	7	1.7.69
Wamslér, T. R., Ålborg	7.2.33	1.4.68	7	1.7.69
Jørgensen, J. K., Padborg	23.3.23	1.4.68	7	1.7.69
Melchiorson, A. D., Helsingør	29.11.34	1.4.68	7	1.7.69
Olesen, C., Svendborg	12.5.32	1.4.68	7	1.7.69
Tøgersen, E. A., Frederikshavn	23.9.28	1.4.68	7	1.7.69
Espersen, H. T., Fredericia	3.8.31	1.4.68	7	1.7.69
Jensen, S. A. W., Sønderborg	6.11.23	1.4.68	7	1.7.69
Rasmussen, K. L., Århus	6.9.33	1.4.68	7	1.7.69
Egballé, S. C., København	17.8.31	1.4.68	7	1.7.69
Olsen, V. B., Frederikshavn	11.1.34	1.4.68	7	1.7.69
Mørup, V., Århus	6.12.29	1.4.68	7	1.7.69
Jensen, R., Padborg	1.12.23	1.4.68	7	1.7.69
Rosenkilde, H., Ålborg	22.12.29	1.4.68	7	1.7.69
Engsted, R., Vejle	18.11.25	1.4.68	7	1.7.69
Samson, S. E., Rønne	12.7.32	1.4.68	7	1.7.69
Hansen, H. C., Odense	17.5.33	1.4.68	7	1.7.69
Jensen, A. K., Padborg	30.1.22	1.4.68	7	1.7.69
Jensen, P., Århus	9.8.31	1.4.68	7	1.7.69
Schmidt, B. V., Sønderborg	7.6.30	1.4.68	7	1.7.69
Jensen, H., København	6.12.32	1.4.68	7	1.7.69
Andreasen, V. K., Esbjerg	6.9.33	1.4.68	7	1.7.69
Madsen, O., Padborg	12.6.24	1.4.68	7	1.7.69
Lassen, G. E., Esbjerg	16.8.28	1.4.68	7	1.7.69
Bugge, V. K., Randers	13.2.30	1.4.68	7	1.7.69
Larsen, K. D., Randers	16.12.30	1.4.68	7	1.7.69
Østermann, M., København	20.7.34	1.4.68	7	1.7.69
Krag, R. K., Padborg	17.4.23	1.4.68	7	1.7.69
Nielsen, E. J., København	29.7.33	1.4.68	7	1.7.69
Halwas, H. F., Kruså	25.6.28	1.4.68	7	1.7.69
Engstrup, E., Randers	27.9.34	1.4.68	7	1.7.69
Pedersen, O. K., Århus	21.4.33	1.4.68	7	1.7.69
Okkels, F., Padborg	22.11.22	1.4.68	7	1.7.69
Jensen, V. K., Svendborg	24.7.28	1.4.68	7	1.7.69
Kristensen, E., Ålborg	8.12.29	1.4.68	7	1.7.69
Lundsteen, K. U., København	24.1.33	1.4.68	7	1.7.69
Jensen, N. L., Frederikshavn	17.11.31	1.4.68	7	1.7.69

	Født	Ansæt i stillingsbetegnelsen	Lønramme	Ansæt i lønrammen
Sørensen, E., Padborg	18.4.25	1.4.68	7	1.7.69
Asmussen, H. V. C., Sønderborg	22.3.28	1.4.68	7	1.7.69
Danielsen, C., Frederikshavn	19.5.33	1.4.68	7	1.7.69
Jørgensen, L., Haderslev	29.12.29	1.4.68	7	1.7.69
Kristiansen, L., København	29.4.33	1.4.68	7	1.7.69
Jørgensen, E. T., Padborg	27.11.24	1.4.68	7	1.7.69
Olufsen, P., DT 5	3.5.30	1.4.68	7	1.7.69
Christiansen, K. A. B., Viborg	13.4.31	1.4.68	7	1.7.69
Blædel-Hastrup, S. E., København	19.12.30	1.4.68	7	1.7.69
Henriksen, I., København	18.11.34	1.4.68	7	1.7.69
Feddersen, E. M., Padborg	29.6.24	1.4.68	7	1.7.69
Paulsen, S., Sønderborg	8.6.35	1.4.68	7	1.7.69
Skræp, E., Århus	29.6.19	1.4.68	7	1.7.69
Christensen, A. O., Frederikshavn	28.9.31	1.4.68	7	1.7.69
Kristensen, K. T., Haderslev	20.11.31	1.4.68	7	1.7.69
Ertzinger, F. J., Padborg	14.9.22	1.4.68	7	1.7.69
Marker, P. B., Rønne	10.1.34	1.4.68	7	1.7.69
Nielsen, K. H. S., Kolding	20.12.27	1.4.68	7	1.7.69
Velling, O., Grenå	25.1.32	1.4.68	7	1.7.69
Jensen, M. W., Århus	9.3.33	1.4.68	7	1.7.69
Andersen, K. B. S., Padborg	7.3.23	1.4.68	7	1.7.69
Larsen, P. R., Ålborg	23.3.33	1.4.68	7	1.7.69
Christensen, E. B., Århus	2.6.30	1.4.68	7	1.7.69
Larsen, H. C. B., Nykøbing F.	12.9.33	1.4.68	7	1.7.69
Nordenhof, K. E., Århus	6.7.34	1.4.68	7	1.7.69
Heilmann, I., Padborg	17.5.23	1.4.68	7	1.7.69
Grundahl, P., København	3.1.35	1.4.68	7	1.7.69
Nielsen, C. P., Kolding	16.5.30	1.4.68	7	1.7.69
Petersen, V. O. K., Stubbekøbing	21.7.31	1.4.68	7	1.7.69
Dall, B. L., København	31.1.32	1.4.68	7	1.7.69
Paulsen, N. H., Padborg	24.8.23	1.4.68	7	1.7.69
Hermansen, A. E., København	7.5.34	1.4.68	7	1.7.69
Nielsen, K., Tønder	11.11.33	1.4.68	7	1.7.69
Nielsen, P.-E. V., Thisted	23.8.34	1.4.68	7	1.7.69
Ellegaard-Sørensen, A., DT 5	9.10.34	1.4.68	7	1.7.69
Kristensen, A., Padborg	21.1.24	1.4.68	7	1.7.69
Jensen, H., København	2.5.35	1.4.68	7	1.7.69
Pedersen, S. O., Holstebro	14.11.33	1.4.68	7	1.7.69
Jacobsen, A., Århus	24.7.29	1.4.68	7	1.7.69
Olsen, P. A., København	28.12.31	1.4.68	7	1.7.69
Nielsen, H. J., Padborg	1.11.24	1.4.68	7	1.7.69
Engell, J., Helsingør	18.5.30	1.4.68	7	1.7.69
Pedersen, H. L., Ålborg	25.12.32	1.4.68	7	1.7.69
Vestergaard, K. F., Århus	21.12.32	1.4.68	7	1.7.69
Sloth, O. P., Århus	16.9.33	1.4.68	7	1.7.69
Jepsen, N. J., Padborg	17.6.25	1.4.68	7	1.7.69
Jakobsen, A., Århus	8.2.35	1.4.68	7	1.7.69
Henriksen, H. E., Herning	1.8.30	1.4.68	7	1.7.69
Buus, H. V., Fredericia	13.6.31	1.4.68	7	1.7.69

## Anciennitetsfortegnelse

	Født	Ansæt i stillingsbetegnelsen	Lønramme	Ansæt i lønrammen
Lindberg, J. B., København	14.8.32	1.4.68	7	1.7.69
Finnerup, B., Padborg	23.7.25	1.4.68	7	1.7.69
Bang, J., Esbjerg	9.12.31	1.4.68	7	1.7.69
Jørgensen, H. J., Ålborg	25.11.30	1.4.68	7	1.7.69
Kolster, I. R., København	3.10.32	1.4.68	7	1.7.69
Dolleris, O. E., Svendborg	6.8.26	1.4.68	7	1.7.69
Henningsen, M., Padborg	5.9.26	1.4.68	7	1.7.69
Jensen, T. E., København	10.12.30	1.4.68	7	1.7.69
Blaaberg, J., København	4.12.35	1.4.68	7	1.7.69
Kristensen, T., Århus	26.7.31	1.4.68	7	1.7.69
Andersen, J., København	7.6.32	1.4.68	7	1.7.69
Nielsen, A., Padborg	25.7.23	1.4.68	7	1.7.69
Pedersen, K. G. G., Kalundborg	3.12.33	1.4.68	7	1.7.69
Mathiasen, H. I., København	9.4.38	1.4.68	7	1.7.69
Bredo, E. E., Odense	24.9.33	1.4.68	7	1.7.69
Jensen, E. M., Århus	9.7.26	1.4.68	7	1.7.69
Hansen, V. N., Padborg	12.1.26	1.4.68	7	1.7.69
Kyhn, L., Århus	24.2.35	1.4.68	7	1.7.69
Pedersen, E., DT 5	19.10.32	1.4.68	7	1.7.69
Mortensen, J. H., København	16.7.33	1.4.68	7	1.7.69
Nødgaard, H., Frederikshavn	24.2.31	1.4.68	7	1.7.69
Jørgensen, G. S., Padborg	28.9.23	1.4.68	7	1.7.69
Petersen, P. A., Århus	20.1.32	1.4.68	7	1.7.69
Roer, B. R., København	18.7.34	1.4.68	7	1.7.69
Pedersen, E., København	13.11.34	1.4.68	7	1.7.69
Præstegaard, E., København	19.2.36	1.4.68	7	1.7.69
Jørgensen, H. S., Padborg	11.6.26	1.4.68	7	1.7.69
Elbo, J., København	12.5.31	1.4.68	7	1.7.69
Thomsen, K., København	24.12.39	1.4.68	7	1.7.69
Dyndegaard, R., København	7.7.33	1.4.68	7	1.7.69
Hammer, J. R., København	2.1.33	1.4.68	7	1.7.69
Pedersen, H. O. F., Padborg	27.6.25	1.4.68	7	1.7.69
Siewertsen, R. F., København	15.12.35	1.4.68	7	1.7.69
Hansen, A. S., København	26.4.37	1.4.68	7	1.7.69
Viborg, J., København	16.11.33	1.4.68	7	1.7.69
Petersen, W., København	12.7.33	1.4.68	7	1.7.69
Jeppesen, H. A., Fredericia	24.4.27	1.4.68	7	1.7.69
Christiansen, A., København	3.2.32	1.4.68	7	1.7.69
Olsen, E. B., DT 9	15.6.35	1.5.68	7	1.7.69
Petersen, B. E., DT 5	3.11.36	1.4.68	7	1.7.69
Henriksen, K. J., København	21.7.35	1.4.68	7	1.7.69
Ebsen, J. T., Padborg	29.5.26	1.4.68	7	1.7.69
Frandsen, J. P., København	5.5.32	1.4.68	7	1.7.69
Abildgaard, J. E., DT 6	14.1.38	1.7.68	7	1.7.69
Pedersen, A., Bagenkop	12.3.34	1.9.68	9	1.7.69
Johansen, K. A., Korsør	21.6.39	1.11.68	7	1.7.69
Stange, O. P., Allinge	14.2.39	1.7.69	9	1.7.69
Nielsen, S. A., Padborg	25.3.26	1.11.69	7	1.11.69
Mai, A. T., Padborg	1.10.26	1.11.69	7	1.11.69

	Født	Ansæt i stillings- beteg- nelsen	Løn- ramme	Ansæt i løn- rammen
Sørensen, L. F., Samsø	25.9.35	1.12.69	9	1.12.69
Larsen, L., Padborg	2.7.23	1.3.70	7	1.3.70
Krogh, J., Køge	20.6.33	1.3.70	7	1.3.70
Thomsen, S. D., Haderslev	18.6.32	1.3.70	7	1.3.70
Larsen, B. E., Nykøbing F.	29.7.33	1.3.70	7	1.3.70
Johannessen, H. P., Helsingør	2.5.34	1.3.70	7	1.3.70
Nielsen, N. J., Århus	11.6.31	1.3.70	7	1.3.70
Pedersen, A. B., Kalundborg	25.4.36	1.3.70	7	1.3.70
Hansen, E., Kalundborg	15.5.36	1.3.70	7	1.3.70
Sten, R. M., Rønne	13.3.31	1.3.70	7	1.3.70
Nordmand, H., Århus	15.5.33	1.3.70	7	1.3.70
Lyndorff, A. Horsens	4.8.32	1.3.70	7	1.3.70
Kjærsgaard, A., Havneby	18.6.27	1.3.70	7	1.3.70
Andersen, F., København	23.10.32	1.3.70	7	1.3.70
Nielsen, L., DT 5	1.3.31	1.3.70	7	1.3.70
Mogensen, K., Vejle	18.10.32	1.6.70	7	1.6.70
Larsen, L. L., Padborg	17.5.26	1.6.70	7	1.6.70
Kristensen, A., Ålborg	14.4.34	1.6.70	7	1.6.70
Madsen, E., Esbjerg	8.9.33	1.6.70	7	1.6.70
Jeppesen, A., Padborg	19.10.26	1.6.70	7	1.6.70
Sprøgel, G., Århus	14.4.34	1.6.70	7	1.6.70
Stengaard, J. C., Fredericia	6.6.34	1.6.70	7	1.6.70
Høgh, P. J., Padborg	9.2.26	1.6.70	7	1.6.70
Schmidt, J. M., Padborg	2.2.26	1.6.70	7	1.6.70
Henriksen, F. J., København	14.12.33	1.6.70	7	1.6.70
Sjørring-Nielsen, A., København	17.6.29	1.6.70	7	1.6.70
Nielsen, O. V., Ålborg	10.12.35	1.8.70	7	1.8.70
Jacobsen, E. M., Odense	1.7.30	1.8.70	7	1.8.70
Jensen, K. E., Ålborg	24.11.31	1.8.70	7	1.8.70
Nielsen, E. J., Padborg	16.12.27	1.10.70	7	1.10.70
Randrup, E., Svendborg	13.4.33	1.10.70	7	1.10.70
Simonsen, H. P., Århus	24.6.33	1.10.70	7	1.10.70
Pedersen, R., Padborg	20.7.27	1.10.70	7	1.10.70
Poggenborg, F. J. P., Rødbyhavn	20.8.35	1.10.70	7	1.10.70
Kaad, H. H., Padborg	4.9.27	1.10.70	7	1.10.70
Nielsen, S. E., Esbjerg	23.10.31	1.10.70	7	1.10.70
Nielsen, N., Odense	23.1.33	1.10.70	7	1.10.70
Nielsen, L. M., Århus	30.4.35	1.10.70	7	1.10.70
Larsen, V. L., Frederikshavn	25.3.37	1.10.70	7	1.10.70
Andersen, A. C., Padborg	29.8.24	1.12.70	7	1.12.70
Frost, H., Kolding	31.10.35	1.12.70	7	1.12.70
Lysdahlgaard, B. K., Ålborg	10.3.40	1.1.71	7	1.1.71

## Overtoldbetjente

Normeret antal	Født	Ansæt i stillingsbetegnelse	Lønramme	Ansæt i lønrammen
Lønramme 5 . . . . .	400			
(For de før den 1.7.69 udnævnte overtoldbetjente betegner den dato for ansættelse i stillingsbetegnelsen anførte dato dato for første ansættelse i toldvæsenet)				
Hansen, N. Ø., Gedser . . . . .	28.10.18	1.6.52	5	1.7.69
Jensen, T. M., Korsør . . . . .	7.2.20	1.9.54	5	1.7.69
Christensen, A. B., DT 5 . . . . .	5.10.20	1.4.56	5	1.7.69
Petersen, K. A., København . . . . .	3.2.04	1.4.46	5	1.7.69
Sørensen, K. A., København . . . . .	22.11.03	1.4.46	5	1.7.69
Clausen, P. A., København . . . . .	27.3.07	1.4.46	5	1.7.69
Pedersen, G. M., København . . . . .	7.8.02	1.4.46	5	1.7.69
Pedersen, A. O., København . . . . .	1.8.07	1.4.46	5	1.7.69
Dreyer, T., København . . . . .	8.9.08	1.4.46	5	1.7.69
Michelsen, H. V., København . . . . .	3.11.07	1.4.47	5	1.7.69
Skjøtt, A. H., København . . . . .	28.3.05	1.4.47	5	1.7.69
Andersen, H. A., København . . . . .	2.4.08	1.4.47	5	1.7.69
Kjærulf, A. R., København . . . . .	25.3.08	1.4.47	5	1.7.69
Larsen, J., København . . . . .	6.2.08	1.9.47	5	1.7.69
Nielsen, O. H., København . . . . .	24.4.15	1.2.48	5	1.7.69
Nielsen, H. F. T., København . . . . .	18.5.03	1.7.48	5	1.7.69
Ilm, H. A., København . . . . .	11.12.14	1.10.48	5	1.7.69
Jørgensen, T. G. L., København . . . . .	3.1.13	1.10.48	5	1.7.69
Kristensen, F. H., København . . . . .	13.7.11	1.10.48	5	1.7.69
Rasmussen, S. E., København . . . . .	1.9.09	1.9.49	5	1.7.69
Schneider, P. V. P., København . . . . .	16.6.18	1.2.50	5	1.7.69
Kristensen, K., København . . . . .	27.9.10	1.5.50	5	1.7.69
Kürstein, J., København . . . . .	3.11.22	1.11.50	5	1.7.69
Petersen, E. G., København . . . . .	3.12.06	1.7.51	5	1.7.69
Jensen, E. C., København . . . . .	20.7.08	1.10.51	5	1.7.69
Theilade, E. S. v. H., Stege . . . . .	25.5.17	1.11.51	5	1.7.69
Holm, O. J., Frederikshavn . . . . .	3.10.18	1.11.51	5	1.7.69
Andresen, J. M., København . . . . .	23.3.25	1.4.53	5	1.7.69
Andersen, H. L., København . . . . .	26.12.23	1.6.53	5	1.7.69
Hansen, A., Ålborg . . . . .	19.7.29	1.1.70	5	1.1.70
Weithøft, A. V., Kolding . . . . .	19.12.30	1.1.70	5	1.1.70
Havmand, E., Nykøbing F. . . . .	25.2.35	1.11.58	5	1.7.69
Hansen, S. A., Kolding . . . . .	23.5.27	1.4.50	5	1.7.69
Johannsen, K., Skive . . . . .	25.10.37	1.1.70	5	1.1.70
Bertelsen, K., Århus . . . . .	15.2.37	1.1.70	5	1.1.70
Thomassen, P., Århus . . . . .	18.12.34	1.1.70	5	1.1.70
Jacobsen, G. J., Padborg . . . . .	9.3.27	1.4.50	5	1.7.69
Nielsen, B., Ålborg . . . . .	8.3.37	1.1.70	5	1.1.70
Nielsen, E., Rødbyhavn . . . . .	11.5.31	1.1.70	5	1.1.70
Andreasen, H. J. S., Padborg . . . . .	4.4.27	1.4.50	5	1.7.69
Simonsen, L., Sønderborg . . . . .	26.7.37	1.1.70	5	1.1.70
Mortensen, P. V., Padborg . . . . .	22.9.27	1.7.50	5	1.7.69
Gori, K. A., Svendborg . . . . .	7.9.33	1.1.70	5	1.1.70
Olsen, B., Ålborg . . . . .	16.2.34	1.1.70	5	1.1.70
Ibsen, I. S., Esbjerg . . . . .	25.1.34	1.1.70	5	1.1.70

	Født	Ansæt i stillings- beteg- nelsen	Løn- ramme	Ansæt i løn- rammen
Steen, F. A., Padborg	31.12.27	1.7.50	5	1.7.69
Thomsen, H., Ålborg	10.10.36	1.1.70	5	1.1.70
Ketelsen, L. C., Kruså	20.4.36	1.1.70	5	1.1.70
Jepsen, S. O., Haderslev	2.6.28	1.7.50	5	1.7.69
Poulsen, F., Frederikshavn	2.1.37	1.1.70	5	1.1.70
Gonge, A. J., Padborg	20.4.29	1.9.50	5	1.7.69
Nielsen, K. K., Randers	26.5.31	1.1.70	5	1.1.70
Nielsen, H. E., Odense	27.12.35	1.1.70	5	1.1.70
Nielsen, H. A., Helsingør	9.2.24	1.7.60	5	1.7.69
Andresen, V. E., Padborg	4.9.30	1.11.52	5	1.7.69
Lind, S. A. A., Århus	6.9.36	1.1.70	5	1.1.70
Lund, C., Vejle	30.3.33	1.3.70	5	1.3.70
Jensen, K. H. O., Padborg	6.2.31	1.12.52	5	1.7.69
Clausen, E. D., Hirtshals	3.9.32	1.1.70	5	1.1.70
Mogensen, E. L., Padborg	22.10.28	1.1.53	5	1.7.69
Pedersen, A. S., Århus	31.5.32	1.1.70	5	1.1.70
Schulz, H. C., Tønder	28.6.30	1.1.70	5	1.1.70
Hansen, B. S., Rødbyhavn	12.5.33	1.1.70	5	1.1.70
Jørgensen, P. N., Padborg	20.3.28	1.3.53	5	1.7.69
Mikkelsen, S. H., Rødbyhavn	2.12.33	1.1.70	5	1.1.70
Larsen, E., Helsingør	28.10.31	1.1.70	5	1.1.70
Petersen, J. A., Padborg	1.4.28	1.3.53	5	1.7.69
Jørgensen, G., Kolding	23.5.38	1.1.70	5	1.1.70
Nørgaard, S. A., Padborg	15.4.28	1.4.53	5	1.7.69
Nielsen, K., Skive	8.9.32	1.1.70	5	1.1.70
Nygaard, A. A., Hobro	27.10.32	1.1.70	5	1.1.70
Nielsen, H. V., Padborg	15.6.29	1.4.53	5	1.7.69
Kristensen, T. R., Århus	16.4.31	1.1.70	5	1.1.70
Johannsen, V., Padborg	20.11.30	1.4.53	5	1.7.69
Sørensen, G. A., Århus	7.4.33	1.1.70	5	1.1.70
Hansen, G. P., Padborg	11.10.28	1.5.53	5	1.7.69
Mark, H., Helsingør	11.9.23	1.3.60	5	1.7.69
Dvinge, O. H., Nykøbing F.	20.7.35	1.1.70	5	1.1.70
Knudsen, A. P., Padborg	17.1.28	1.6.53	5	1.7.69
Hansen, J. L., København	20.6.36	1.1.70	5	1.1.70
Christiansen, J. M., Kolding	28.10.35	1.1.70	5	1.1.70
Brodersen, B. J., Padborg	15.3.28	1.6.53	5	1.7.69
Rasmussen, P. A., København	5.1.35	1.1.70	5	1.1.70
Forsmann, K. G., Århus	17.1.37	1.1.70	5	1.1.70
Pedersen, P. J., København	10.3.35	1.1.70	5	1.1.70
Lassen, J. B., Padborg	1.12.29	1.6.53	5	1.7.69
Matthiesen, S. A., Haderslev	14.7.36	1.1.70	5	1.1.70
Pedersen, E. Lindhøj, Odense	18.12.37	1.1.70	5	1.1.70
Sihm, P. O., Helsingør	26.1.37	1.1.70	5	1.1.70
Jessen, J. P., Padborg	2.7.29	15.6.53	5	1.7.69
Hornbæk, N. P. H., Århus	29.11.33	1.1.70	5	1.1.70
Larsen, N. K., Ålborg	25.2.35	1.1.70	5	1.1.70
Falkenberg, S. E., Haderslev	26.12.37	1.1.70	5	1.1.70
Petersen, J. C., Padborg	20.6.26	1.8.53	5	1.7.69

## Anciennitetsfortegnelse

	Født	Ansæt i stillingsbetegnelse	Lønramme	Ansæt i lønrammen
Ekman, A. T., Odense	19.1.36	1.1.70	5	1.1.70
Petersen, P. R. C., Svendborg	3.3.37	1.1.70	5	1.1.70
Mattesen, C. T., Padborg	22.3.31	1.8.53	5	1.7.69
Frandsen, K. G., Gedser	28.11.38	1.1.70	5	1.1.70
Svingel, E., Herning	7.1.36	1.1.70	5	1.1.70
Jensen, K. E., Næstved	14.1.35	1.1.70	5	1.1.70
Karlsen, P. E., Padborg	26.10.28	1.10.53	5	1.7.69
Holmberg, T. B., Rønne	25.2.39	1.1.70	5	1.1.70
Hansen, H. E., Fredericia	23.7.19	1.6.61	5	1.7.69
Hansen, K. A., Padborg	1.12.29	1.10.53	5	1.7.69
Steinsøe, D. I., København	31.12.36	1.3.70	5	1.3.70
Østergaard, M. N. M., Odense	22.4.38	1.1.70	5	1.1.70
Jensen, A. J., Ålborg	9.2.38	1.3.70	5	1.3.70
Jensen, L. G., Padborg	11.10.30	1.10.53	5	1.7.69
Larsen, B., København	21.11.36	1.3.70	5	1.3.70
Jensen, P. E., København	29.7.38	1.3.70	5	1.3.70
Mortensen, H. G. S., Padborg	23.8.31	1.12.53	5	1.7.69
Bjørkmann, S. E., København	29.7.40	1.3.70	5	1.3.70
Wacker, G. P., Fredericia	30.4.32	1.1.70	5	1.1.70
Ebdrup, L., Ålborg	6.9.38	1.3.70	5	1.3.70
Christensen, H. C. C., Padborg	12.10.29	1.2.54	5	1.7.69
Jørgensen, E., København	9.8.31	1.3.70	5	1.3.70
Below, P. H., DT 5	4.10.29	1.3.70	5	1.3.70
Jacobsen, H. H., Haderslev	30.5.28	1.3.54	5	1.7.69
Pedersen, G. E., Thisted	22.7.36	1.3.70	5	1.3.70
Nielsen, P. H., Helsingør	3.12.34	1.1.70	5	1.1.70
Holm, T., København	29.5.33	1.3.70	5	1.3.70
Ries, M., Padborg	6.4.29	1.3.54	5	1.7.69
Holt, S., Esbjerg	28.11.33	1.3.70	5	1.3.70
Jensen, H. H., København	27.3.38	1.3.70	5	1.3.70
Sonne, P. K., Padborg	25.11.28	1.4.54	5	1.7.69
Høgh, A. K., København	11.9.38	1.3.70	5	1.3.70
Kristensen, P. E., Fredericia	28.12.34	1.1.70	5	1.1.70
Jensen, P. A., Horsens	27.3.39	1.3.70	5	1.3.70
Hockerup, A. C., Padborg	17.1.31	1.1.70	5	1.1.70
Petersen, E. P., København	17.10.39	1.3.70	5	1.3.70
Simonsen, O. H., København	27.5.31	1.3.70	5	1.3.70
Mortensen, A. G., Padborg	27.5.31	1.1.70	5	1.1.70
Rasmussen, O. J. H., Kolding	23.5.34	1.3.70	5	1.3.70
Petersen, K., Ålborg	10.5.36	1.1.70	5	1.1.70
Harbo, G. G., Esbjerg	20.8.34	1.3.70	5	1.3.70
Jørgensen, C., Padborg	10.3.33	1.1.70	5	1.1.70
Larsen, N. J., DT 5	7.1.37	1.3.70	5	1.3.70
Bak, K., Ålborg	13.1.35	1.3.70	5	1.3.70
Boysen, H. C., Padborg	7.5.35	1.1.70	5	1.1.70
Buhl, J., Holstebro	2.6.36	1.3.70	5	1.3.70
Jørgensen, R. C., Odense	22.3.36	1.1.70	5	1.1.70
Sørensen, H., Nykøbing F.	9.11.36	1.3.70	5	1.3.70
Jensen, E. T., Padborg	11.10.36	1.1.70	5	1.1.70



	Født	Ansæt i stillingsbetegnelsen	Lønramme	Ansæt i lønrammen
Ipsen, K. O., Gedser	6.8.38	1.3.70	5	1.3.70
Marcuslund, H. S., Odense	30.12.36	1.3.70	5	1.3.70
Kammann, H. H., Padborg	9.3.34	1.1.70	5	1.1.70
Jessen, J. J., Rødbyhavn	14.4.36	1.3.70	5	1.3.70
Jacobsen, P., Silkeborg	3.5.34	1.1.70	5	1.1.70
Ubbesen, E. L., Nykøbing F.	16.12.34	1.3.70	5	1.3.70
Poulsen, H., Padborg	19.7.34	1.1.70	5	1.1.70
Andresen, B., Esbjerg	28.10.30	1.11.61	5	1.7.69
Jensen, F. G., Fredericia	15.7.39	1.3.70	5	1.3.70
Jørgensen, N.-J., Århus	1.5.34	1.1.70	5	1.1.70
Jørgensen, J. M., København	5.10.35	1.3.70	5	1.3.70
Christensen, M. H., Fredericia	4.11.35	1.1.70	5	1.1.70
Kristensen, H. M., Kolding	15.6.36	1.3.70	5	1.3.70
Eriksen, P. H., Ålborg	1.2.35	1.1.70	5	1.1.70
Hemmingsen, O. P., Odense	17.6.36	1.3.70	5	1.3.70
Jensen, A. B., København	1.4.37	1.3.70	5	1.3.70
Madsen, T. V., Padborg	3.4.35	1.1.70	5	1.1.70
Kiib, E. V., Kolding	5.1.38	1.3.70	5	1.3.70
Nielsen, K. J., Kalundborg	20.12.34	1.1.70	5	1.1.70
Johansen, J., Frederikshavn	16.4.38	1.3.70	5	1.3.70
Petersen, H. B., Padborg	6.4.39	1.1.70	5	1.1.70
Pedersen, A. M., Hirtshals	3.11.34	1.3.70	5	1.3.70
Rasmussen, P., Fredericia	26.8.35	1.3.70	5	1.3.70
Larsen, H. J., Padborg	4.4.32	1.1.70	5	1.1.70
Thulstrup, K. K., Randers	11.8.38	1.3.70	5	1.3.70
Petersen, H. P. K., Svendborg	7.2.34	1.1.70	5	1.1.70
Rasmussen, S. G., Kalundborg	6.7.37	1.3.70	5	1.3.70
Jessen, I. V. R., Padborg	22.11.36	1.1.70	5	1.1.70
Laursen, E., Helsingør	28.5.38	1.3.70	5	1.3.70
Jensen, L. G., Odense	20.8.38	1.3.70	5	1.3.70
Schlichting, N., Padborg	5.11.33	1.1.70	5	1.1.70
Hansen, R. C. S., Sønderborg	2.3.33	1.3.70	5	1.3.70
Ravn, T., Odense	1.4.39	1.3.70	5	1.3.70
Thomsen, J., DT 5	25.3.34	1.3.70	5	1.3.70
Yde, F. R., Padborg	21.1.38	1.1.70	5	1.1.70
Madsen, F., DT 5	7.5.35	1.3.70	5	1.3.70
Sørensen, K. O. K., Fredericia	12.11.35	1.3.70	5	1.3.70
Petersen, B. N., Padborg	5.3.38	1.1.70	5	1.1.70
Olsen, F. M., København	9.1.36	1.3.70	5	1.3.70
Jürgensen, C. S., Kruså	8.8.33	1.3.70	5	1.3.70
Perlow, J. P., DT 5	8.2.35	1.3.70	5	1.3.70
Jørgensen, J. B., Holstebro	22.2.38	1.3.70	5	1.3.70
Faaborg, E. N., Vejle	25.4.38	1.3.70	5	1.3.70
Nielsen, H. P., Haderslev	23.2.25	1.4.62	5	1.7.69
Paulsen, B., Padborg	5.4.39	1.3.70	5	1.3.70
Petersen, N. P., Padborg	29.8.25	1.4.62	5	1.7.69
Sørensen, K. S., Esbjerg	2.10.36	1.3.70	5	1.3.70
Rasmussen, H., Padborg	6.8.27	1.4.62	5	1.7.69
Floutrup, S. A. J., Padborg	2.4.35	1.3.70	5	1.3.70

## Anciennitetsfortegnelse

	Født	Ansæt i stillings- beteg- nelsen	Løn- ramme	Ansæt i løn- rammen
Pedersen, C. O., Helsingør	19.7.32	1.3.70	5	1.3.70
Ebdrup, K. E., København	22.8.37	1.3.70	5	1.3.70
Andersen, H. E., Padborg	8.2.36	1.3.70	5	1.3.70
Nielsen, A. O., Køge	22.11.38	1.3.70	5	1.3.70
Christensen, E., Randers	5.6.39	1.3.70	5	1.3.70
Jensen, J. M., Helsingør	20.7.39	1.3.70	5	1.3.70
Mortensen, O., Padborg	7.8.36	1.3.70	5	1.3.70
Christensen, A., Svendborg	31.3.35	1.3.70	5	1.3.70
Nielsen, E. W., Esbjerg	21.1.25	1.5.62	5	1.7.69
Rahr, A. S., Padborg	18.5.39	1.3.70	5	1.3.70
Nørgaard, E. A., Frederikshavn	18.10.37	1.3.70	5	1.3.70
Kristensen, P. B., København	22.11.33	1.3.70	5	1.3.70
Sonne, J., Rønne	21.3.34	1.3.70	5	1.3.70
Gellert, A. I., Padborg	19.10.31	1.3.70	5	1.3.70
Møller, N. C. J., Helsingør	16.5.35	1.3.70	5	1.3.70
Pedersen, M. N., Kalundborg	26.9.35	1.3.70	5	1.3.70
Horn, C. A., Padborg	15.2.40	1.3.70	5	1.3.70
Lilleør, P., Esbjerg	1.4.37	1.3.70	5	1.3.70
Hinze, O., Korsør	8.10.38	1.3.70	5	1.3.70
Utzon, B. V., Kolding	24.11.40	1.3.70	5	1.3.70
Teute, K., Padborg	22.11.37	1.3.70	5	1.3.70
Schmidt, A. L., Frederikshavn	15.6.36	1.3.70	5	1.3.70
Jensen, H. K. H., Esbjerg	8.7.36	1.3.70	5	1.3.70
Jensen, H. C., Padborg	23.5.32	1.3.70	5	1.3.70
Christensen, E., København	23.2.37	1.3.70	5	1.3.70
Olsen, E. O., Rødbyhavn	22.5.36	1.3.70	5	1.3.70
Petersen, S. H., Padborg	26.3.30	1.3.70	5	1.3.70
Pedersen, F. H., København	2.5.37	1.3.70	5	1.3.70
Sørensen, F. V., Rødbyhavn	5.5.39	1.3.70	5	1.3.70
Westergaard, W., Padborg	5.10.39	1.3.70	5	1.3.70
Nielsen, V., Odense	19.12.26	1.7.62	5	1.7.69
Jepsen, H., Horsens	6.6.37	1.3.70	5	1.3.70
Nielsen, T. S., Frederikshavn	6.9.32	1.3.70	5	1.3.70
Madsen, H. E., Padborg	28.1.40	1.3.70	5	1.3.70
Bjerring, B., Århus	1.8.35	1.3.70	5	1.3.70
Nørgaard, U. U., Holstebro	1.3.38	1.3.70	5	1.3.70
Hansen, P. F., Nykøbing F.	2.2.36	1.3.70	5	1.3.70
Nielsen, P. E. W., Fredericia	24.5.39	1.3.70	5	1.3.70
Jensen, E. S. K., Århus	3.9.39	1.3.70	5	1.3.70
Schmidt, W., DT 5	4.10.39	1.3.70	5	1.3.70
Petersen, A. L., Haderslev	15.4.38	1.3.70	5	1.3.70
Hansen, J. G., Helsingør	19.7.40	1.3.70	5	1.3.70
Sørensen, V. K., Rødbyhavn	8.6.37	1.3.70	5	1.3.70
Nissen, K. W., Padborg	3.2.40	1.3.70	5	1.3.70
Sørensen, J., Esbjerg	23.7.37	1.3.70	5	1.3.70
Frank, H. M., København	28.9.40	1.3.70	5	1.3.70
Jensen, I., Esbjerg	24.11.36	1.3.70	5	1.3.70
Teglborg, C. J., Padborg	4.10.32	1.3.70	5	1.3.70
Jepsen, P. L. B., Esbjerg	19.5.38	1.3.70	5	1.3.70

	Født	Ansæt i stillingsbetegnelsen	Lønramme	Ansæt i lønrammen
Rasmussen, M. H., Svendborg	13.10.38	1.3.70	5	1.3.70
Sørensen, E. J., Padborg	20.9.34	1.3.70	5	1.3.70
Christiansen, C. W., Ålborg	3.7.39	1.3.70	5	1.3.70
Christiansen, F., Holstebro	16.7.32	1.3.70	5	1.3.70
Nielsen, P. E., Århus	20.5.39	1.3.70	5	1.3.70
Skovby, C. N., Padborg	5.3.35	1.3.70	5	1.3.70
Schmidt, S., Padborg	4.6.25	1.10.62	5	1.7.69
Lauritsen, J. A., Kolding	22.11.26	1.10.62	5	1.7.69
Nielsen, C. P., Esbjerg	17.3.37	1.3.70	5	1.3.70
Pilgaard, O., København	18.1.35	1.3.70	5	1.3.70
Børgesen, H. S., Helsingør	10.6.34	1.3.70	5	1.3.70
Fabricius, P., Esbjerg	27.2.38	1.3.70	5	1.3.70
Harsdorf, V. E., Padborg	27.11.37	1.3.70	5	1.3.70
Nissen, J., Sønderborg	5.6.39	1.3.70	5	1.3.70
Eriksen, P. J., København	24.11.35	1.3.70	5	1.3.70
Dirksen, H. A., Padborg	29.1.38	1.3.70	5	1.3.70
Jensen, F. E., København	31.12.35	1.3.70	5	1.3.70
Nielsen, E., Randers	25.8.41	1.3.70	5	1.3.70
Overgaard, H., Rødbyhavn	12.3.35	1.3.70	5	1.3.70
Petersen, O. P., Kolding	18.6.39	1.3.70	5	1.3.70
Kejser, J., København	27.7.38	1.3.70	5	1.3.70
Jensen, H. L., København	19.10.34	1.3.70	5	1.3.70
Rasmussen, M. C., Odense	21.8.39	1.3.70	5	1.3.70
Jensen, K. L., Esbjerg	2.2.33	1.3.70	5	1.3.70
Fuglsang, F. R., Holstebro	12.8.37	1.3.70	5	1.3.70
Larsen, O., Næstved	17.7.34	1.3.70	5	1.3.70
Mauritzen, K., Padborg	26.3.40	1.3.70	5	1.3.70
Demant, J. F., Padborg	18.8.20	1.12.62	5	1.7.69
Tylak, H., Haderslev	10.6.37	1.3.70	5	1.3.70
Madsen, W. C., Padborg	14.12.38	1.3.70	5	1.3.70
Føns, H. J., Fredericia	12.11.40	1.3.70	5	1.3.70
Rasmussen, K. E., Sønderborg	13.10.36	1.3.70	5	1.3.70
Granroth-Hansen, R. R., Svendborg	18.6.38	1.3.70	5	1.3.70
Kjeldsen, G., Padborg	8.10.34	1.3.70	5	1.3.70
Elvekjær, K., DT 5	29.3.35	1.3.70	5	1.3.70
Madsen, H. E., DT 5	31.3.35	1.3.70	5	1.3.70
Clausen, A. B., Padborg	2.7.37	1.3.70	5	1.3.70
Hansen, I. K., Helsingør	14.11.38	1.3.70	5	1.3.70
Møller, O. C., Århus	16.3.40	1.3.70	5	1.3.70
Olesen, B., Ålborg	25.12.36	1.3.70	5	1.3.70
Marcussen, A. H., Padborg	6.5.39	1.3.70	5	1.3.70
Kristensen, V. J., Haderslev	11.6.35	1.3.70	5	1.3.70
Kouring, W., Næstved	4.9.37	1.3.70	5	1.3.70
Hansen, E., Padborg	15.3.40	1.3.70	5	1.3.70
Schmidt, A., DT 5	4.10.38	1.3.70	5	1.3.70
Holst, E. K., Svendborg	24.10.40	1.3.70	5	1.3.70
Trane, P. F., Rødbyhavn	18.3.38	1.3.70	5	1.3.70
Fallesen, B. M., Esbjerg	6.1.41	1.3.70	5	1.3.70
Meyer, T., Nykøbing F.	19.2.34	1.3.70	5	1.3.70

## Anciennitetsfortegnelse

	Født	Ansæt i stillingsbetegnelsen	Lønramme	Ansæt i lønrammen
Nielsen, R. Ø., Kolding	10.10.33	1.3.70	5	1.3.70
Hansen, B. M., Esbjerg	11.2.39	1.3.70	5	1.3.70
Jensen, T. H., Rønne	22.1.35	1.3.70	5	1.3.70
Hjortshøj, J., Kalundborg	28.2.35	1.3.70	5	1.3.70
Sloth, M., Svendborg	20.9.35	1.3.70	5	1.3.70
Ziethen, O., Padborg	8.2.33	1.3.70	5	1.3.70
Sørensen, H. E., København	1.7.36	1.3.70	5	1.3.70
Christoffersen, J. M., Rødbyhavn	27.10.37	1.3.70	5	1.3.70
Petersen, S. P., Padborg	16.5.38	1.3.70	5	1.3.70
Troest, S., København	12.1.38	1.5.63	5	1.7.69
Heggelund, P. E., København	28.1.36	1.7.63	5	1.7.69
Hebsgaard, E., Kalundborg	12.8.38	1.5.63	5	1.7.69
Husum, P. G., Padborg	10.11.38	1.3.70	5	1.3.70
Andersen, J., Kalundborg	26.4.39	1.5.63	5	1.7.69
Leyni, S., København	1.3.40	1.5.63	5	1.7.69
Clausen, V., Padborg	10.3.35	1.3.70	5	1.3.70
Petersen, A., Esbjerg	26.4.40	1.5.63	5	1.7.69
Nielsen, C. E., Næstved	5.6.42	15.7.63	5	1.7.69
Larsen, K., Svendborg	16.7.37	1.7.63	5	1.7.69
Jessen, H. B., Padborg	24.5.36	1.3.70	5	1.3.70
Pedersen, P. S., Rødbyhavn	23.1.38	1.7.63	5	1.7.69
Jensen, G. H., Næstved	27.3.38	1.7.63	5	1.7.69
Lassen, H., Padborg	25.2.41	1.3.70	5	1.3.70
Mortensen, B., Rødbyhavn	13.6.38	1.7.63	5	1.7.69
Pedersen, K. H., København	8.12.37	1.8.63	5	1.7.69
Nielsen, J., Frederikshavn	29.4.41	1.7.63	5	1.7.69
Petersen, B. M., Vejle	26.10.40	1.3.70	5	1.3.70
Mogensen, F. A., København	16.8.35	1.8.63	5	1.7.69
Dahl, C., København	22.11.35	1.8.63	5	1.7.69
Rasmussen, R. P., Odense	28.3.38	1.3.70	5	1.3.70
Storbugt, K. C., DT 5	27.1.36	1.8.63	5	1.7.69
Jensby, O. B., Holstebro	10.8.38	1.8.63	5	1.7.69
Aagesen, P. M., Korsør	6.2.36	1.8.63	5	1.7.69
Markussen, H. P., Padborg	13.8.38	1.3.70	5	1.3.70
Bode, K. L., Sønderborg	20.4.36	1.8.63	5	1.7.69
Rasmussen, K. H., Rødbyhavn	26.3.37	1.8.63	5	1.7.69
Lauritzen, J. T., Padborg	8.4.39	1.3.70	5	1.3.70
Larsen, S., København	3.4.37	1.8.63	5	1.7.69
Ibsen, J. U., Rødbyhavn	19.5.41	1.8.63	5	1.7.69
Rasmussen, E., København	1.9.37	1.8.63	5	1.7.69
Thomsen, H. H., Padborg	10.4.36	1.3.70	5	1.3.70
Pedersen, H., København	12.4.38	1.8.63	5	1.7.69
Nordendorf, P. A., Rødbyhavn	21.4.38	1.8.63	5	1.7.69
Rasmussen, N. H., Padborg	30.8.36	1.3.70	5	1.3.70
Henriksen, F., Rønne	30.9.38	1.8.63	5	1.7.69
Bruun, E., København	21.6.41	1.8.63	5	1.7.69
Johansen, F., København	28.4.40	1.8.63	5	1.7.69
Moldt, E., Padborg	11.10.37	1.3.70	5	1.3.70
Pedersen, H., Helsingør	18.6.40	1.8.63	5	1.7.69

	Født	Ansats i stillings- beteg- nelsen	Løn- ramme	Ansats i løn- rammen
Hansen, F., DT 5	12.8.41	1.8.63	5	1.7.69
Hansen, C. P., Padborg	29.6.35	1.3.70	5	1.3.70
Nielsen, I. F., København	24.12.41	1.8.63	5	1.7.69
Nielsen, R. P., København	5.11.42	1.8.63	5	1.7.69
Kudsk, K., Kolding	25.8.39	1.9.63	5	1.7.69
Kristensen, H. F., Padborg	16.4.40	1.3.70	5	1.3.70
Kaarsholm, M. K., Rødbyhavn	16.12.30	1.11.63	5	1.7.69
Troldborg, T. J., Århus	31.8.36	1.11.63	5	1.7.69
Boysen, V., Haderslev	24.2.41	1.3.70	5	1.3.70
Nielsen, F. M., Rødbyhavn	10.10.36	1.11.63	5	1.7.69
Jensen, P. K., København	5.9.35	1.9.63	5	1.7.69
Nielsen, C. B., København	1.1.37	1.11.63	5	1.7.69
Staal, C. L., Padborg	1.7.41	1.3.70	5	1.3.70
Pedersen, N. J., København	16.12.38	1.11.63	5	1.7.69
Hansen, C. B. O., København	29.9.39	1.6.70	5	1.6.70
Christensen, H. J., Padborg	27.1.40	1.6.70	5	1.6.70
Andersen, F. O., Svendborg	10.10.39	1.6.70	5	1.6.70
Christensen, T. C., København	13.4.37	1.6.70	5	1.6.70
Hansen, V. A., København	10.2.40	1.6.70	5	1.6.70
Pedersen, J. J., Padborg	19.7.37	1.6.70	5	1.6.70
Bangsholt, N. F., Esbjerg	21.10.41	1.6.70	5	1.6.70
Thomassen, P. O., Korsør	2.11.42	1.6.70	5	1.6.70
Linnet, C. P., Padborg	23.7.38	1.6.70	5	1.6.70
Bojda, J. J., Næstved	1.2.35	1.6.70	5	1.6.70
Andersen, O. L., København	11.7.39	1.6.70	5	1.6.70
Krogh, E., København	6.7.35	1.6.70	5	1.6.70
Jespersen, J. H., Padborg	11.9.38	1.6.70	5	1.6.70
Christensen, H. J. H., København	10.2.36	1.6.70	5	1.6.70
Østermann, P., København	27.4.38	1.6.70	5	1.6.70
Nissen, A., Padborg	20.5.39	1.6.70	5	1.6.70
Sonne-Hansen, S. E., Rønne	28.7.39	1.6.70	5	1.6.70
Kristensen, H. K., Køge	3.4.42	1.6.70	5	1.6.70
Stoffregen, E., Korsør	15.10.39	1.6.70	5	1.6.70
Laursen, B. Ø., Padborg	15.4.40	1.6.70	5	1.6.70
Madsen, B. J., Svendborg	23.2.40	1.6.70	5	1.6.70
Nissen, V. A., København	4.11.40	1.6.70	5	1.6.70
Qualen, T. von, Esbjerg	11.9.41	1.6.70	5	1.6.70
Petersen, N., DT 5	26.8.31	1.6.70	5	1.6.70
Strange, S. O. L., Nykøbing F.	29.7.40	1.6.70	5	1.6.70
Hansen, F. F., Kalundborg	27.1.32	1.6.70	5	1.6.70
Hansen, A., Padborg	27.2.42	1.6.70	5	1.6.70
Madsen, M. Ø., København	28.4.36	1.8.70	5	1.8.70
Svendsen, H. C., Fredericia	22.12.38	1.8.70	5	1.8.70
Bjerregaard, K. H., Padborg	23.7.38	1.8.70	5	1.8.70
Jensen, B. R., Rødbyhavn	27.1.39	1.10.70	5	1.10.70
Sode, D. C., København	20.2.39	1.10.70	5	1.10.70
Kamstrup, I., Gedser	22.6.39	1.10.70	5	1.10.70
Nielsen, J. P., Padborg	3.4.40	1.10.70	5	1.10.70
Jonassen, F. T., Århus	2.11.39	1.10.70	5	1.10.70

## Anciennitetsfortegnelse

	Født	Ansæt i stillings- beteg- nelsen	Løn- ramme	Ansæt i løn- rammen
Skaaning, B. V., København .....	5.2.40	1.10.70	5	1.10.70
Juhl, J. N., Padborg .....	23.2.38	1.10.70	5	1.10.70
Thomsen, B., København .....	1.8.40	1.10.70	5	1.10.70
Holst, I. S., København .....	16.7.41	1.10.70	5	1.10.70
Andersen, B., Helsingør .....	18.8.40	1.10.70	5	1.10.70
Hansen, A. E., Padborg .....	6.6.40	1.10.70	5	1.10.70
Nielsen, F. H., Svendborg .....	3.12.40	1.10.70	5	1.10.70
Clausen, H., Padborg .....	23.11.42	1.10.70	5	1.10.70
Jespersen, K., København .....	8.7.31	1.12.70	5	1.12.70
Andersen, R. W., København .....	14.3.36	1.12.70	5	1.12.70
Kouring, A., Kalundborg .....	21.3.41	1.1.71	5	1.1.71
Sørensen, B., Padborg .....	27.12.36	1.1.71	5	1.1.71

**Toldbetjente**

	Født	Ansæt i stillingsbetegnelsen	Lønramme	Ansæt i lønrammen
Jacobsen, P. E., København	15.7.41	1.5.64	3	1.7.69
Pedersen, B. S., Padborg	24.12.41	1.9.63	3	1.7.69
Jensen, A. H. S., Nykøbing F.	19.7.41	1.5.64	3	1.7.69
Ærenlund, I. L. K., Kruså	12.7.42	15.3.64	3	1.7.69
Gravgaard, K. E., Thisted	16.8.41	1.5.64	3	1.7.69
Nielsen, K. E., Padborg	28.3.39	1.10.62	3	1.7.69
Nielsen, E., Frederikshavn	21.8.41	1.5.64	3	1.7.69
Henriksen, K. E., Esbjerg	14.4.36	1.3.63	3	1.7.69
Frederikson, T., København	28.8.42	1.5.64	3	1.7.69
Spanggaard, E. J., Køge	3.5.40	1.4.64	3	1.7.69
Petersen, B. V. E., København	30.7.40	1.8.64	3	1.7.69
Bentzen, H., Padborg	23.6.41	1.3.64	3	1.7.69
Rasmussen, P. G., Rødbyhavn	25.2.37	1.8.64	3	1.7.69
Anker, P. M., Padborg	18.10.41	1.4.64	3	1.7.69
Ebdrup, J., Århus	23.6.37	1.8.64	3	1.7.69
Poulsen, O. O., København	5.4.42	1.4.64	3	1.7.69
Jepsen, B. T., Svendborg	24.8.37	1.8.64	3	1.7.69
Nielsen, E., Padborg	3.8.42	1.7.64	3	1.7.69
Pajhede, C. A., Frederikshavn	16.9.38	1.8.64	3	1.7.69
Jepsen, O., Padborg	4.7.37	1.8.64	3	1.7.69
Nielsen, L. L. K., København	10.10.38	1.8.64	3	1.7.69
Nielsen, E., Århus	24.10.40	1.7.64	3	1.7.69
Sørensen, G., København	4.7.39	1.8.64	3	1.7.69
Paaske, E. M., Næstved	27.5.41	1.8.64	3	1.7.69
Svendsen, P. C., Padborg	7.9.41	1.8.64	3	1.7.69
Bødtger, F. E., Rønne	25.4.40	1.8.64	3	1.7.69
Rasmussen, H. J., Sønderborg	29.8.42	15.7.64	3	1.7.69
Jessen, H. E., København	10.8.41	1.8.64	3	1.7.69
Christensen, K., København	5.7.42	1.8.64	3	1.7.69
Petersen, J. H., Kolding	19.10.39	1.9.64	3	1.7.69
Kragh, F. S., Ålborg	25.7.42	1.8.64	3	1.7.69
Brøndberg, I. T., Helsingør	13.5.38	3.8.64	3	1.7.69
Rasmussen, J. S., Rødbyhavn	7.12.42	1.8.64	3	1.7.69
Larsen, B. B., København	19.1.43	1.8.64	3	1.7.69
Thomsen, B. H., Padborg	25.6.40	1.9.64	3	1.7.69
Hansen, J. A., København	30.12.43	1.8.64	3	1.7.69
Petersen, K., København	10.11.39	1.9.64	3	1.7.69
Jensen, J. H., Næstved	1.12.44	1.8.64	3	1.7.69
Halvorsen, O., København	28.9.37	1.11.64	3	1.7.69
Madsen, O. F., Århus	2.5.39	1.10.64	3	1.7.69
Mortensen, J. E., København	23.12.36	1.11.64	3	1.7.69
Balslev, J. B., København	11.12.39	1.11.64	3	1.7.69
Jacobsen, B. O., Roskilde	30.10.41	1.10.64	3	1.7.69
Poulsen, H. M., Frederikshavn	28.10.40	1.11.64	3	1.7.69
Kyneb, K. V. S., Ålborg	9.1.41	1.11.64	3	1.7.69
Nielsen, J., København	8.5.41	1.11.64	3	1.7.69
Hansen, B. L., Helsingør	20.5.41	1.11.64	3	1.7.69
Johansen, O. J., Randers	27.11.41	1.11.64	3	1.7.69
Braagaard, J., Gedser	26.3.42	1.11.64	3	1.7.69

## Anciennitetsfortegnelse

	Født	Ansæt i stillingsbetegnelsen	Lønramme	Ansæt i lønrammen
Petersen, H. M., København	8.8.42	1.11.64	3	1.7.69
Larsen, K. E. Ø., Rødbyhavn	20.9.44	1.11.64	3	1.7.69
Folte, O., København	3.9.42	1.11.64	3	1.7.69
Christensen, K. A., København	27.11.43	1.11.64	3	1.7.69
Lyk, V. E., Helsingør	24.11.38	1.2.65	3	1.7.69
Marquardsen, U. E., København	16.7.41	15.11.64	3	1.7.69
Hansen, G. F., København	6.2.39	1.2.65	3	1.7.69
Hansen, P. H., København	27.7.40	1.2.65	3	1.7.69
Jensen, N. J. P., København	8.8.41	1.2.65	3	1.7.69
Kristiansen, H. M., Århus	16.6.42	1.1.65	3	1.7.69
Møller, A., Randers	30.9.41	1.2.65	3	1.7.69
Sørensen, H. A., Frederikshavn	21.5.42	1.2.65	3	1.7.69
Hansen, U. K., Gedser	20.1.43	1.2.65	3	1.7.69
Jensen, E. B., Esbjerg	18.8.38	1.2.65	3	1.7.69
Flindt, K., København	21.5.43	1.2.65	3	1.7.69
Sørensen, P. E. S., København	5.7.44	1.2.65	3	1.7.69
Mortensen, H., København	13.2.36	1.8.65	3	1.7.69
Raschkewitz, A. K., København	9.8.37	15.2.65	3	1.7.69
Hansen, B. M., København	3.4.37	1.8.65	3	1.7.69
Henriksen, B. K., København	5.7.37	1.8.65	3	1.7.69
Pedersen, J. D., Holstebro	16.11.38	1.8.65	3	1.7.69
Hansen, E., Padborg	19.2.42	1.3.65	3	1.7.69
Nørby, E., København	16.7.39	1.8.65	3	1.7.69
Frahm, K. H., Køge	11.2.40	1.8.65	3	1.7.69
Christiansen, P. K. Ø., København	20.3.40	1.8.65	3	1.7.69
Rasmussen, C. B., Rødbyhavn	11.4.39	1.4.65	3	1.7.69
Madsen, G., København	27.4.40	1.8.65	3	1.7.69
Bertelsen, L., København	2.7.40	1.8.65	3	1.7.69
Grandt, P., Hillerød	9.3.35	1.5.65	3	1.7.69
Wrona, B. A., Rødbyhavn	6.2.41	1.8.65	3	1.7.69
Henckel, J., Helsingør	4.6.41	1.8.65	3	1.7.69
Schjøtt, P. J., Haderslev	8.11.44	3.8.65	3	1.7.69
Buch, C. A., Nykøbing F.	2.12.42	1.8.65	3	1.7.69
Hansen, H. R. I., Rødbyhavn	23.12.43	1.8.65	3	1.7.69
Pedersen, A., København	25.9.43	1.9.65	3	1.7.69
Svane, L., København	13.5.45	1.8.65	3	1.7.69
Nicolaisen, J. P., København	5.5.37	1.11.65	3	1.7.69
Bendtsen, K., Frederikshavn	1.1.44	1.9.65	3	1.7.69
Hansen, B., Kolding	29.8.37	1.11.65	3	1.7.69
Petersen, F. D., København	25.10.38	1.11.65	3	1.7.69
Apitz, K., København	7.4.44	15.9.65	3	1.7.69
Olesen, H. V., København	10.10.40	1.11.65	3	1.7.69
Juhl, B. J., Svendborg	17.7.42	1.11.65	3	1.7.69
Hansen, N. P., København	21.3.40	1.11.65	3	1.7.69
Jensen, T., Helsingør	15.10.42	1.11.65	3	1.7.69
Clausen, C., København	1.1.43	1.11.65	3	1.7.69
Larsen, B. C. V., Frederikshavn	20.11.41	1.11.65	3	1.7.69
Rasmussen, E. R., København	11.9.44	1.11.65	3	1.7.69
Rasmussen, F. B., Frederikshavn	15.1.36	1.2.66	3	1.7.69



	Født	Ansæt i stillingsbetegnelsen	Lønramme	Ansæt i lønrammen
Hasbjørn, T. A., København	17.2.42	1.2.66	3	1.7.69
Jensen, K., København	12.1.43	1.2.66	3	1.7.69
Ebdrup, N. H., Randers	17.2.43	1.2.66	3	1.7.69
Kidmose, N.-L., Ålborg	28.1.44	1.2.66	3	1.7.69
Engelsted, J.-J., København	23.6.44	1.2.66	3	1.7.69
Pedersen, B. A., København	25.2.45	1.2.66	3	1.7.69
Rasmussen, K. S., Nykøbing F.	12.6.39	1.5.66	3	1.7.69
Helholt, P. A., København	18.2.40	1.5.66	3	1.7.69
Rasmussen, B. B., København	27.10.40	1.5.66	3	1.7.69
Nielsen, E. T., Esbjerg	14.2.41	1.5.66	3	1.7.69
Kajhøj, E., Svendborg	6.6.41	1.5.66	3	1.7.69
Larsen, J., København	9.7.41	1.5.66	3	1.7.69
Adstofte, B. G. K. H., København	11.9.41	1.5.66	3	1.7.69
Hansen, J., Helsingør	28.9.41	1.5.66	3	1.7.69
Andersen, J. O., København	4.3.42	1.5.66	3	1.7.69
Sørensen, F. E., Helsingør	21.8.42	1.5.66	3	1.7.69
Sigsgaard, J., København	29.11.43	1.5.66	3	1.7.69
Clausen, P. E., Odense	31.7.45	1.5.66	3	1.7.69
Eriksen, O., Gedser	10.11.40	1.8.66	3	1.7.69
Christensen, E. P., København	23.4.41	1.8.66	3	1.7.69
Jultved, M. M., Rønne	2.9.41	1.8.66	3	1.7.69
Petersen, S., Kalundborg	6.8.42	1.8.66	3	1.7.69
Mortensen, J., Haderslev	9.4.43	1.8.66	3	1.7.69
Jensen, B., Gedser	20.5.43	1.8.66	3	1.7.69
Nielsen, E. B., Frederikshavn	15.8.43	1.8.66	3	1.7.69
Kjøller, B. K., Rønne	25.10.44	1.8.66	3	1.7.69
Larsen, B. P., København	13.7.45	1.8.66	3	1.7.69
Clausen, J., København	29.6.46	1.8.66	3	1.7.69
Fabricius, B., København	7.9.39	1.11.66	3	1.7.69
Christensen, O. Q., Køge	4.4.41	1.11.66	3	1.7.69
Hansen, H.-P., København	24.6.41	1.11.66	3	1.7.69
Olesen, N. V., Helsingør	10.12.42	1.11.66	3	1.7.69
Nielsen, E. B., København	30.10.43	1.11.66	3	1.7.69
Kristensen, K. H., Holstebro	6.12.44	1.11.66	3	1.7.69
Dons, S. E. K., Odense	7.1.45	1.11.66	3	1.7.69
Schouboe, L. C., Holstebro	6.3.45	1.11.66	3	1.7.69
Andersen, F. E., Nykøbing F.	5.4.45	1.11.66	3	1.7.69
Kraack, P. E. A., Haderslev	22.5.45	1.11.66	3	1.7.69
Bohn-Jespersen, T., Korsør	14.8.45	1.11.66	3	1.7.69
Grønkjær, M. A., København	2.12.35	1.2.67	3	1.7.69
Nielsen, E., Korsør	9.5.40	1.2.67	3	1.7.69
Jeggesen, F., Padborg	13.9.41	1.2.67	3	1.7.69
Spurr, P. J., København	16.11.41	1.2.67	3	1.7.69
Aksglæde, J., Rødbyhavn	28.8.42	1.2.67	3	1.7.69
Pedersen, G. H., Nykøbing F.	17.12.42	1.2.67	3	1.7.69
Larsen, K., Frederikshavn	6.2.43	1.2.67	3	1.7.69
Madsen, J. F., København	2.6.43	1.2.67	3	1.7.69
Snitgaard, P. A. A., København	18.9.43	1.2.67	3	1.7.69
Pihlkjær, E., Nykøbing F.	2.4.44	1.2.67	3	1.7.69

## Anciennitetsfortegnelse

	Født	Ansæt i stillingsbetegnelsen	Lønramme	Ansæt i lønrammen
Sørensen, H., Esbjerg	9.4.44	1.2.67	3	1.7.69
Thomsen, T. K., Frederikshavn	27.9.44	1.2.67	3	1.7.69
Klos, J., København	11.11.38	1.3.67	3	1.7.69
Dahl, B. B., Frederikshavn	19.11.38	1.3.67	3	1.7.69
Bakkesen, J., København	29.3.40	1.3.67	3	1.7.69
Røn, H. A., København	13.8.40	1.3.67	3	1.7.69
Johansen, R. B. N., Vejle	7.6.41	1.3.67	3	1.7.69
Pjenggaard, J. H., Kolding	15.10.41	1.3.67	3	1.7.69
Andersen, J. K., København	29.11.42	1.3.67	3	1.7.69
Pedersen, B. K., Korsør	15.4.43	1.3.67	3	1.7.69
Kurdahl, J., København	21.6.43	1.3.67	3	1.7.69
Jensen, E. B., Helsingør	4.7.43	1.3.67	3	1.7.69
Marcussen, L., København	16.7.43	1.3.67	3	1.7.69
Petersen, G., Helsingør	4.9.43	1.3.67	3	1.7.69
Frederiksen, S., Esbjerg	10.3.44	1.3.67	3	1.7.69
Hansen, E. T., København	19.11.44	1.3.67	3	1.7.69
Hansen, J. B., Helsingør	25.1.45	1.3.67	3	1.7.69
Bach, A., København	2.9.45	1.3.67	3	1.7.69
Matthiesen, H., København	3.6.38	1.5.67	3	1.7.69
Hansen, T., Helsingør	10.9.40	1.5.67	3	1.7.69
Rasmussen, L., København	20.12.41	1.5.67	3	1.7.69
Larsen, F. S., København	12.8.42	1.5.67	3	1.7.69
Johansen, G. M., København	27.3.42	1.5.67	3	1.7.69
Bendtsen, H. C., Rødbyhavn	11.4.43	1.5.67	3	1.7.69
Pedersen, L., Esbjerg	13.4.43	1.5.67	3	1.7.69
Kristjansen, I. K., Rødbyhavn	29.9.43	1.5.67	3	1.7.69
Christensen, C. U., København	29.3.45	1.5.67	3	1.7.69
Sigurdsson, J., København	19.6.45	1.5.67	3	1.7.69
Mortensen, N. E., Holstebro	29.8.45	1.5.67	3	1.7.69
Nielsen, O., København	30.7.40	1.8.67	3	1.8.69
Nielsen, B. K., København	10.10.40	1.8.67	3	1.8.69
Lauritzen, L. A., København	28.9.42	1.8.67	3	1.8.69
Madsen, A., Rødbyhavn	4.1.43	1.8.67	3	1.8.69
Madsen, T. V., Kalundborg	21.10.43	1.8.67	3	1.8.69
Bagger, P. E., Holstebro	7.11.43	1.8.67	3	1.8.69
Klintø, H. S. A., Rødbyhavn	16.1.44	1.8.67	3	1.9.69
Jakobsen, E., Holstebro	2.3.44	1.8.67	3	1.8.69
Jensen, J. E. S., Korsør	7.7.44	1.8.67	3	1.8.69
Andersen, W. B., Rødbyhavn	21.7.44	1.8.67	3	1.8.69
Christensen, K. J. P., København	12.5.45	1.8.67	3	1.8.69
Nielsen, G. S., København	24.8.45	1.8.67	3	1.8.69
Elnef, P., København	18.11.45	1.8.67	3	1.8.69
Villadsen, O. K., København	13.12.45	1.8.67	3	1.8.69
Andersen, I. B., København	7.2.46	1.8.67	3	1.8.69
Lehmann, J. W., Helsingør	2.5.46	1.8.67	3	1.8.69
Lund, J. H., Nykøbing F.	15.6.41	1.11.67	3	1.11.69
Christensen, A. O., København	24.2.42	1.11.67	3	1.11.69
Kanding, E., København	14.12.42	1.11.67	3	1.12.69
Olsson, L., København	17.3.43	1.11.67	3	1.11.69

	Født	Ansæt i stillingsbetegnelsen	Lønramme	Ansæt i lønrammen
Nielsen, H., Helsingør	20.4.43	1.11.67	3	1.11.69
Johansen, P. A., Korsør	28.5.43	1.11.67	3	1.11.69
Andersen, K. I., København	26.10.43	1.11.67	3	1.11.69
Randrup, M., København	7.8.44	1.11.67	3	1.11.69
Pedersen, K. O., Rønne	31.12.45	1.11.67	3	1.11.69
Jensen, P., Korsør	24.5.46	1.11.67	3	1.11.69
Rasmussen, M., Rønne	10.1.40	1.2.68	3	1.2.70
Olsen, L. H., Rødbyhavn	30.7.40	1.2.68	3	1.2.70
Jensen, F. G., Helsingør	12.11.41	1.2.68	3	1.2.70
Christensen, J. C. L., Nykøbing F.	5.1.42	1.2.68	3	1.2.70
Petersen, K., Helsingør	1.7.42	1.2.68	3	1.2.70
Jensen, K., København	16.1.43	1.2.68	3	1.2.70
Jensen, J., København	15.12.43	1.2.68	3	1.2.70
Nielsen, H. C., København	11.2.44	1.2.68	3	1.2.70
Ottosen, A. J., Helsingør	22.4.45	1.2.68	3	1.3.70
Pedersen, J. A. E., Holstebro	6.7.45	1.2.68	3	1.2.70
Poulsen, N. A. B., Holstebro	30.5.46	1.2.68	3	1.2.70
Andersen, M., Korsør	24.3.41	1.5.68	3	1.5.70
Jensen, F. K., København	21.2.42	1.5.68	3	1.5.70
Knudsen, K., København	26.5.43	1.5.68	3	1.5.70
Christensen, H. J., København	8.3.44	1.5.68	3	1.5.70
Kuhlmann, T. R., København	24.3.44	1.5.68	3	1.5.70
Andersen, J. T., København	26.4.44	1.5.68	3	1.5.70
Nielsen, B., København	2.12.44	1.5.68	3	1.5.70
Madsen, P. G., København	5.1.45	1.5.68	3	1.5.70
Hansen, B. C., København	12.3.45	1.5.68	3	1.5.70
Kristensen, H., København	14.3.45	1.5.68	3	1.5.70
Pihl, B.-O. L., København	28.1.46	1.5.68	3	1.5.70
Kristiansen, F. G., København	7.12.46	1.5.68	3	1.5.70
Fabricius, H. C. F., København	7.3.47	1.5.68	3	1.5.70
Nielsen, H. L., København	3.12.40	1.8.68	3	1.8.70
Overgaard, O., København	8.1.41	1.8.68	3	1.8.70
Nissen, H. A., København	22.8.44	1.8.68	3	1.8.70
Flyman, H., København	26.11.44	1.8.68	3	1.8.70
Troest, F., København	19.7.45	1.8.68	3	1.8.70
Skovbjerg, M., København	11.10.45	1.8.68	3	1.8.70
Schrader, P. F., København, p.p.	15.4.46	1.8.68	2	1.7.69
Sode, H. C. K., København	16.5.46	1.8.68	3	1.8.70
Nielsen, K. E. P., København	19.5.46	1.8.68	3	1.8.70
Seemann, E. L., København, p.p.	29.10.45	1.5.69	2	1.7.69
Jørgensen, P., København, p.p.	4.3.44	1.5.69	2	1.7.69
Jensen, J. J. B., Århus, p.p.	11.11.43	1.11.69	2	1.11.69
Holdensgaard, J. H., Ålborg, p.p.	21.11.45	1.5.69	2	1.7.69
Lausten, N. W., Kolding, p.p.	26.7.46	1.5.69	2	1.7.69
Petersen, M. J., Helsingør, p.p.	10.12.45	1.11.69	2	1.11.69
Thomsen, B. E., Kalundborg, p.p.	1.12.44	1.5.69	2	1.7.69
Sørensen, J. S., Frederikshavn, p.p.	16.10.44	1.5.69	2	1.7.69
Kulke, H. M., København, p.p.	2.8.47	1.5.69	2	1.7.69
Jørgensen, E., København, p.p.	17.7.41	1.5.69	2	1.7.69

## Anciennitetsfortegnelse

	Født	Ansæt i stillingsbetegnelsen	Lønramme	Ansæt i lønrammen
Gade, N. O. F., København, p.p. ....	8.10.44	1.11.69	2	1.11.69
Poulsen, D. T., Helsingør, p.p. ....	1.1.46	1.11.69	2	1.11.69
Wennerwald, P. P., Helsingør, p.p. ....	19.1.46	1.11.69	2	1.11.69
Hansen, K. B., Århus, p.p. ....	27.2.47	1.5.69	2	1.7.69
Andersen, P. A., Køge, p.p. ....	17.6.43	1.11.69	2	1.11.69
Mikkelsen, J. S., Helsingør, p.p. ....	11.11.46	1.11.69	2	1.11.69
Mortensen, B. K. B., Ålborg, p.p. ....	17.1.48	1.11.69	2	1.11.69
Sørensen, S. M., Helsingør, p.p. ....	13.7.48	1.11.69	2	1.11.69
Wollerup, P. C., København, p.p. ....	20.10.43	1.5.69	2	1.7.69
Thomsen, E., København, p.p. ....	23.7.47	1.3.70	2	1.3.70
Helsted, O., Køge, p.p. ....	18.2.46	1.9.70	2	1.9.70
Hansen, P., København, p.p. ....	7.3.46	1.9.70	2	1.9.70
Kiszka, B. F., København, p.p. ....	4.2.49	1.9.70	2	1.9.70
Rasmussen, L. A., København, p.p. ....	1.6.46	1.9.70	2	1.9.70
Valther, O., København, p.p. ....	14.4.49	1.9.70	2	1.9.70
Hansen, J. N., København, p.p. ....	19.3.47	1.3.70	2	1.3.70
Pedersen, O. K., Køge, p.p. ....	17.1.46	1.9.70	2	1.9.70
Severinsen, B., København, p.p. ....	26.2.44	1.3.70	2	1.3.70
Platz, P. U., København, p.p. ....	7.5.45	1.3.70	2	1.3.70
Edelsten, J., København, p.p. ....	9.9.46	1.3.70	2	1.3.70
Jensen, J. A., København, p.p. ....	9.4.44	1.9.70	2	1.9.70
Albertsen, F. E., København, p.p. ....	12.12.44	1.9.70	2	1.9.70
Simonsen, H. B. S., Korsør, p.p. ....	13.5.46	1.9.70	2	1.9.70
Holm, O. K., Køge, p.p. ....	31.3.47	1.9.70	2	1.9.70
Andersen, T. H., København, p.p. ....	3.9.46	1.3.70	2	1.3.70
Poulsen, E. K., København, p.p. ....	8.7.42	1.3.70	2	1.3.70
Jensen, J. H., København, p.p. ....	18.11.45	1.9.70	2	1.9.70
Hansen, L. B., København, p.p. ....	16.8.47	1.9.70	2	1.9.70
Madsen, C.-C. M., Frederikshavn, p.p. ....	9.11.48	1.9.70	2	1.9.70
Hansen, S. G., København, p.p. ....	18.12.46	1.3.70	2	1.3.70
Vestergaard, H. C., København, p.p. ....	16.8.47	1.3.70	2	1.3.70
Holmsgaard, K. K., Korsør, p.p. ....	28.4.43	1.9.70	2	1.9.70
Bilde, S., København, p.p. ....	15.7.47	1.9.70	2	1.9.70
Mørk, S., København, p.p. ....	14.1.46	1.9.70	2	1.9.70
Hansen, P. A., Korsør, p.p. ....	1.2.43	1.9.70	2	1.9.70
Pedersen, H., København, p.p. ....	3.9.47	1.9.70	2	1.9.70

## Overkontorassistenter

Normeret antal	Født	Ansæt i stillingsbetegnelsen	Lønramme	Ansæt i lønrammen
Lønramme 18	10			
Lønramme 17	84			
Lønramme 15	8			
Spilcker, H. C., fru, Odense	7.10.12	1.4.58	17	1.7.69
Thomsen, R. Lundberg, fru, D.f.T.	4.2.11	1.4.61	17	1.7.69
Hassing, I., fru, Frederikshavn	12.9.02	1.4.62	17	1.7.69
Rosberg, S. L., frk., DT 7	20.1.12	1.4.62	17	1.7.69
Meulengracht, K. L., frk., Ålborg	23.10.05	1.4.62	17	1.7.69
Lund, K. M., frk., DT 10	8.8.02	1.8.62	17	1.7.69
Jensen, K. M. S., fru, Ålborg	24.2.11	1.8.62	18	1.7.69
Krogsgaard, G. A., frk., DT 10	2.2.09	1.8.62	17	1.7.69
Busk, E., frk., DT 10	14.1.17	1.8.62	17	1.7.69
Jørgensen, E. Plato, frk., Århus	6.12.08	1.8.62	18	1.7.69
Voss, M. V. B., fru, DT 6	15.4.08	1.8.62	17	1.7.69
Kristiansen, E. M., fru, Randers	8.2.24	1.8.62	18	1.7.69
Andersen, G. R., fru, DT 5	28.7.12	1.10.62	17	1.7.69
Saabye, P. J. R., DT 8	29.8.13	1.8.63	17	1.7.69
Nielsen, T. B., fru, DT 5	31.1.24	1.8.63	17	1.7.69
Madsen, H. M., fru, DT 5	27.8.24	1.8.63	17	1.7.69
Andersen, H. L. J., DT 4	23.1.04	1.4.64	17	1.7.69
Nielsen, I., fru, D.f.T.	13.3.12	1.4.64	17	1.7.69
Kiertzner, E. M., frk., Nakskov	4.12.07	1.4.64	15	1.7.69
Westh, E. M. H., fru, Rønne	26.3.11	1.4.64	17	1.7.69
Christensen, A., fru, DT 8	20.11.26	1.4.64	17	1.7.69
Hammer, K., fru, DT 10	16.5.12	1.4.64	18	1.7.69
Pedersen, E. M., frk., Nykøbing F.	22.4.10	1.11.64	17	1.7.69
Schjerbeck, L. M., frk., DT 6	3.6.16	1.4.65	17	1.7.69
Ravneberg, I. V., frk., DT 8	12.2.12	1.4.65	17	1.7.69
Jespersen, K. M. K., frk., DT 10	2.9.14	1.4.65	18	1.7.69
Kjeld, I. S., frk., Ålborg	2.3.15	1.4.65	17	1.7.69
Tillge, L. E., fru, DT 10	26.10.21	1.4.65	18	1.7.69
Sievertsen, C. C., frk., Odense	6.10.23	1.4.65	17	1.7.69
Damgaard, A. M. P., frk., DT 9	4.11.07	1.4.65	17	1.7.69
Andersen, B. A., fru, DT 2	8.7.11	1.3.66	17	1.7.69
Landsmann, K. E., fru, DT 2	21.10.08	1.4.66	18	1.7.69
Falken, E., fru, DT 3	11.2.11	1.4.66	17	1.7.69
Nielsen, V. B., frk., Herning	14.11.26	1.4.66	17	1.7.69
Hansen, A. D., frk., D.f.T.	3.3.25	1.4.66	18	1.7.69
Tækker, V. B., fru, Næstved	27.9.20	1.4.66	17	1.7.69
Hammerum, R., frk., Nyborg	17.5.13	1.4.66	15	1.7.69
Clausen, E. L., frk., DT 8	9.11.25	1.4.66	17	1.7.69
Lund, E. Myhrmann, frk., D.f.T.	16.3.20	1.4.66	17	1.7.69
Mortensen, K., frk., Fredericia	2.7.25	1.4.66	17	1.7.69
Børresen, A. M., fru, D.f.T.	1.5.16	1.4.66	18	1.7.69
Møller, E. M., fru, DT 7	23.4.07	1.7.66	17	1.7.69
Haberstroh, M., fru, Padborg	6.12.36	1.7.66	17	1.7.69
Pedersen, C. C. Holmgaard, frk., DT 7	6.7.06	1.7.66	17	1.7.69
Donkirk, B., fru, Padborg	7.2.41	1.7.66	17	1.7.69

## Anciennitetsfortegnelse

	Født	Ansæt i stillingsbetegnelsen	Lønramme	Ansæt i lønrammen
Grove-Rasmussen, E., fru, DT 7	23.5.14	1.8.66	17	1.7.69
Plænø, N., frk., D.f.T.	11.5.22	1.1.67	17	1.7.69
Snæbum, E. L., fru, DT 9	4.8.21	1.9.67	17	1.7.69
Nielsen, E. B., fru, DT 9	27.12.28	1.3.68	17	1.7.69
Jørgensen, B. Linaa, fru, Århus	6.3.25	1.3.68	17	1.7.69
Hjorth, E. J. M., fru, Odense	17.1.32	1.3.68	17	1.7.69
Hansen, K. T., fru, DT 9	17.5.23	1.4.68	17	1.7.69
Hornhaver, I. M. E., fru, DT 8	8.8.15	1.4.68	17	1.7.69
Pedersen, E., frk., Esbjerg	18.1.24	1.4.68	17	1.7.69
Kürstein, I., frk., DT 11	13.11.26	1.4.68	18	1.7.69
Sonnichsen, G. T., frk., Fredericia	15.8.18	1.11.68	17	1.7.69
Larsen, E. T., fru, Ålborg	24.3.25	1.4.68	17	1.7.69
Crone, K., fru, DT 10	16.9.27	1.4.68	17	1.7.69
Nielsen, A. G. Stig, fru, DT 3	27.6.20	1.4.68	17	1.7.69
Haar, G., frk., Århus	18.11.22	1.4.68	17	1.7.69
Sørensen, A. D., fru, DT 9	3.11.19	1.4.68	17	1.7.69
Andersen, R. M. S., fru, Nykøbing F.	5.2.30	1.11.68	17	1.7.69
Olsen, B. M., fru, Horsens	5.1.30	1.11.68	17	1.7.69
Jørgensen, H. M., fru, Kalundborg	2.1.30	1.2.69	17	1.7.69
Jørgensen, I. B., fru, TCO	19.12.30	1.4.68	17	1.7.69
Haastrup, A. I. S., frk., Århus	3.5.30	1.4.68	17	1.7.69
Højstrup, E. K., fru, Næstved	14.1.29	1.4.68	17	1.7.69
Frederiksen, B. S., frk., D.f.T.	24.4.24	1.4.68	17	1.7.69
Andreasen, R. Skovgaard, fru, DT 10	14.9.30	1.4.68	17	1.7.69
Jørgensen, M., fru, DT 10	18.4.30	1.4.68	17	1.7.69
Carlsen, R. M., frk., Rønne	6.4.29	1.4.68	17	1.7.69
Frigaard, A. M., frk., TCO	4.1.31	1.4.68	17	1.7.69
Mejlby, A. C., fru, Helsingør	11.5.17	1.4.68	17	1.7.69
Vejby, E., fru, DT 9	25.8.24	1.4.68	17	1.7.69
Heimburger, T. S., fru, DT 10	6.11.30	1.4.68	17	1.7.69
Hansen, R., frk., DT 9	5.3.28	1.4.68	17	1.7.69
Jørgensen, I., fru, Nykøbing F.	10.10.31	1.11.68	17	1.7.69
Pedersen, E. A., fru, DT 8	3.3.30	1.4.68	17	1.7.69
Agerskov, G., fru, Herning	15.6.21	1.11.68	17	1.7.69
Raahauge, K. T., fru, Korsør	17.6.25	1.11.68	17	1.7.69
Spliid, A.-L., frk., DT 2	25.2.27	1.4.68	17	1.7.69
Larsen, E., frk., Kalundborg	22.9.30	1.11.68	17	1.7.69
Ronak, A., frk., D.f.T.	13.9.31	1.4.68	17	1.7.69
Koch, B., frk., Vejle	1.2.31	1.4.68	17	1.7.69
Kristensen, R. M., fru, Korsør	12.9.33	1.2.69	17	1.7.69
Christoffersen, G., frk., Frederikshavn	1.6.37	1.11.68	17	1.7.69
Gottliebse, L. N., fru, DT 11	9.5.23	1.4.68	17	1.7.69
Springborg, E. S., fru, DT 10	2.3.10	1.4.68	17	1.7.69
Jensen, E. K. W., fru, Svendborg	5.6.25	1.4.68	17	1.7.69
Becher, E. L., fru, DT 10	4.6.36	1.4.68	17	1.7.69
Paulsen, I. A., fru, Haderslev	26.12.34	1.4.68	17	1.7.69
Thielsen, M. M., fru, Kolding	14.12.36	1.4.68	17	1.7.69
Nielsen, M., frk., DT 3	3.9.36	1.4.68	17	1.7.69
Jørgensen, G. U. E., frk., Køge	30.7.37	1.4.68	17	1.7.69

## Anciennitetsfortegnelse

OKA

	Født	Ansæt i stillingsbetegnelsen	Lønramme	Ansæt i lønrammen
Friberg, G., fru, DT 8 .....	23.11.36	1.4.68	17	1.11.70
Jensen, C. M., frk., Frederikshavn .....	9.12.37	1.2.69	17	1.11.70
Jensen, E. G., fru, Frederikshavn .....	5.12.36	1.4.68	15	1.7.69
Christensen, I. I., frk., Helsingør .....	21.3.37	1.4.68	15	1.7.69
Christensen, K. M., fru, DT 3 .....	20.8.24	1.4.68	15	1.7.69
Poulsen, H. V. K., fru, Randers .....	26.2.37	1.4.68	15	1.7.69
Meier, E. H. A., fru, DT 10 .....	22.9.25	1.11.70	15	1.11.70

## Anciennitetsfortegnelse

**Kontorassistenter**

Normeret antal	Født	Ansæt i stillingsbetegnelse	Lønramme	Ansæt i lønrammen
Lønramme 12	72			
Lønramme 9	142			
Lønramme 7	190			
Nielsen, W. C. I. L., DT 8	19.5.02	1.4.46	9	1.7.69
Steen-Hansen, A., frk., DT 7	15.5.06	1.4.46	9	1.7.69
Døssing, I., frk., DT 8	25.2.07	1.4.49	9	1.7.69
Harms, E. K., frk., Esbjerg	25.4.08	1.4.49	12	1.7.69
Kjertmann, E. E., frk., DT 11	22.3.12	1.4.49	9	1.7.69
Sørensen, K. K., fru, DT 8	15.8.06	1.4.50	12	1.7.69
Frandsen, D., frk., Sønderborg	31.1.08	1.6.51	12	1.7.69
Dideriksen, E. J. M., frk., DT 9	19.1.06	1.6.52	9	1.7.69
Nielsen, R. H., fru, DT 9	1.2.11	1.4.53	9	1.7.69
Mikkelsen, J. K., frk., Horsens	1.8.07	1.4.54	9	1.7.69
Olsen, K. Sund, frk., DT 3	12.2.13	1.12.54	12	1.7.69 K
Hansen, G., fru, DT 8	17.5.10	1.7.55	12	1.7.69
Christensen, T., fru, DT 10	25.11.22	1.7.57	9	1.7.69 K
Hansen, E. M. Doose, fru, DT 8	6.5.04	1.9.58	9	1.7.69 K
Carstensen, G. M. B., fru, DT 8	7.9.06	1.9.58	12	1.7.69 K
Bay, A. E., fru, DT 11	3.6.10	1.6.59	9	1.7.69 K
Christophersen, R. J., fru, DT 10	25.10.09	1.7.59	9	1.7.69 K
Carlsen, A.-L. E., fru, Ålborg	17.8.24	1.4.60	12	1.7.69 K
Midtgaard, K. H., fru, Roskilde	7.4.24	1.4.60	12	1.7.69 K
Schaltz, I. M., frk., Løgstør	16.7.18	1.4.60	9	1.7.69 K
Pedersen, E. M., frk., Ålborg	1.10.25	1.4.60	12	1.7.69 K
Bek, T. E., fru, DT 2	13.12.24	1.4.60	9	1.7.69 K
Pamperin, G., fru, DT 9	1.4.13	1.11.60	9	1.7.69 K
Sørensen, H. M. R., fru, DT 2	21.2.22	1.4.61	9	1.7.69 K
Andersen, G. V., fru, Roskilde	3.3.29	1.4.61	9	1.7.69 K
Stage, E., frk., DT 4	1.7.31	1.4.61	9	1.7.69
Jørgensen, B. J., fru, Padborg	27.10.32	1.4.61	9	1.7.69 K
Larsen, P., DT 3	6.4.32	1.4.61	9	1.7.69 K
Poulsen, S. A., frk., Nykøbing F.	20.11.09	1.12.61	9	1.7.69 K
Reimer, E., fru, DT 1	10.5.17	1.12.61	12	1.7.69 K
Frier, A., frk., DT 10	5.2.05	1.4.62	9	1.7.69
Wamberg, K. E., frk., DT 3	8.6.06	1.4.62	9	1.7.69
Eskildsen, L., fru, DT 8	18.5.11	1.4.62	9	1.7.69
Pedersen, E. R., frk., DT 8	10.1.28	1.4.62	9	1.7.69
Christensen, K. M., fru, DT 10	24.3.23	1.4.62	9	1.7.69 K
Bjørck, K. S. E., fru, DT 3	2.9.33	1.4.62	12	1.7.69 K
Toft, G., frk., DT 3	5.11.32	1.4.62	12	1.7.69 K
Ziegler, E., frk., Århus	11.12.31	1.4.62	12	1.7.69 K
Sterup, K. E., fru, TCO	20.7.38	1.5.62	12	1.7.69 K
Munksgaard, B. D., fru, DT 3	6.7.30	1.12.62	12	1.7.69 K
Kjølbye, G., fru, D.f.T.	15.9.17	1.2.63	12	1.7.69
Rasmussen, G., frk., D.f.T.	22.4.32	1.2.63	12	1.7.69 K
Nielsen, A. E., fru, D.f.T.	11.8.27	1.2.63	12	1.7.69 K
Olsen, K. V., fru, DT 3	3.12.33	1.2.63	9	1.7.69 K
Asboe, L. A., fru, DT 9	6.1.28	1.2.63	9	1.7.69 K



	Født	Ansæt i stillingsbetegnelsen	Lønramme	Ansæt i lønrammen	
Kirkhøj, K. J., fru, DT 8	7.10.29	1.2.63	9	1.7.69	K
Petersen, R. B., fru, TCO	13.7.27	1.2.63	9	1.7.69	K
Sell, K. A., fru, DT 2	16.3.35	1.2.63	12	1.7.69	K
Jørgensen, E. L., frk., Køge	9.7.36	1.2.63	9	1.7.69	K
Pedersen, K., fru, Esbjerg	13.3.36	1.2.63	9	1.7.69	K
Møller, E. S., fru, DT 3	7.4.36	1.2.63	12	1.7.69	K
Nielsen, N. E., fru, DT 4	14.3.37	1.2.63	9	1.7.69	K
Larsen, G. E. L., frk., Svendborg	17.5.31	1.2.63	12	1.7.69	K
Andersen, G., fru, DT 5	27.1.38	1.2.63	12	1.7.69	K
Jensen, B. I., fru, Helsingør	28.3.34	1.8.63	9	1.7.69	
Wendel, E., fru, DT 9	10.6.22	1.11.63	9	1.7.69	K
Christensen, A. M. C. E., fru, DT 10	12.6.24	1.11.63	9	1.7.69	
Nielsen, K. L., frk., DT 3	22.8.26	1.11.63	9	1.7.69	K
Christensen, B. M., fru, DT 10	25.3.32	1.11.63	12	1.7.69	K
Holst, L. H., fru, Ålborg	30.10.31	1.11.63	9	1.7.69	K
Bonné, L. E., fru, D.f.T.	28.7.34	1.11.63	12	1.7.69	K
Kristiansen, E. A., fru, Svendborg	15.5.35	1.11.63	12	1.7.69	K
Pedersen, G., frk., Århus	24.8.38	1.11.63	12	1.7.69	K
Østergaard, I. J., fru, Vejle	19.12.36	1.11.63	12	1.7.69	K
Madsen, E. K., frk., Rønne	14.7.31	1.11.63	12	1.7.69	K
Pedersen, R. M., fru, Ålborg	19.3.25	1.1.64	12	1.7.69	
Larsen, I., fru, DT 3	11.5.25	1.1.64	12	1.7.69	
Jørgensen, E. V., fru, DT 1	5.9.17	1.1.64	9	1.7.69	
Jacobsen, E. S. V., fru, Odense	15.2.24	1.1.64	9	1.7.69	
Hansen, K. M. Rosenkjær, fru, Helsingør	23.9.22	1.1.64	12	1.7.69	
Hovgaard, B., fru, Ålborg	4.8.29	1.1.64	9	1.7.69	
Christensen, M. K., fru, Ålborg	5.12.31	1.1.64	9	1.7.69	
Arentoft, L. A. W., frk., DT 10	4.8.29	1.1.64	9	1.7.69	
Dam, A. M., fru, Padborg	23.1.29	1.1.64	12	1.7.69	
Andreasen, I. J., fru, D.f.T.	21.11.24	1.1.64	9	1.7.69	
Rasmussen, L., fru, Helsingør	7.11.31	1.1.64	9	1.7.69	K
Overgård, S. B., fru, Randers	29.10.36	1.1.64	12	1.7.69	
Simonsen, A. A., fru, DT 1	7.1.35	1.1.64	9	1.7.69	
Nielsen, M. K., fru, Korsør	26.9.32	1.1.64	9	1.7.69	
Secher, I. M. B., fru, Århus	14.9.35	1.1.64	12	1.7.69	K
Christiansen, G. M. P., fru, Svendborg	28.7.32	1.1.64	9	1.7.69	
Gulddal, J. R., fru, DT 8	31.12.25	1.1.64	9	1.7.69	K
Remil, I. E., fru, DT 3	2.6.38	1.1.64	9	1.7.69	
Nielsen, J., fru, DT 8	20.9.38	1.1.64	9	1.7.69	K
Mortensen, U. Ø., fru, DT 2	21.12.37	1.1.64	9	1.7.69	
Nielsen, B. Blak, frk., Odense	3.2.40	1.2.64	9	1.7.69	K
Poulsen, L. S., frk., Kalundborg	20.4.31	1.4.64	9	1.7.69	K
Jensen, L. L., fru, DT 8	21.4.33	1.4.64	9	1.7.69	
Nielsen, L. V., fru, Herning	26.1.37	1.4.64	12	1.7.69	K
Larsen, S., frk., Ålborg	1.2.39	1.4.64	9	1.7.69	K
Juul, L. I., fru, DT 3	25.11.38	1.4.64	9	1.7.69	K
Nielsen, K. Berner, fru, Kolding	9.8.39	1.4.64	12	1.7.69	K
Jørgensen, K., fru, Frederikshavn	2.3.37	1.4.64	12	1.7.69	K
Christensen, I., frk., Vejle	7.12.40	1.4.64	9	1.7.69	K

## Anciennitetsfortegnelse

	Født	Ansæt i stillingsbetegnelsen	Lønramme	Ansæt i lønrammen	
Jensen, A. G., frk., DT 4	7.7.40	1.4.64	9	1.7.69	K
Jørgensen, D. D., fru, DT 3	14.1.38	1.5.64	9	1.7.69	
Hansen, E., frk., Odense	18.7.38	1.10.64	9	1.7.69	K
Jensen, K. H., fru, Køge	6.7.40	1.10.64	9	1.7.69	K
Dyrendal, L., frk., Århus	17.11.40	1.10.64	9	1.7.69	K
Pedersen, K. J. A. B., fru, Fredericia	11.5.41	1.11.64	9	1.7.69	K
Poder, A. K., fru, DT 3	13.12.41	1.1.65	9	1.7.69	K
Christensen, E. R., fru, Sønderborg	24.7.41	1.1.65	9	1.7.69	
Fournaise, A., fru, Herning	7.6.40	1.1.65	9	1.7.69	K
Brodersen, S. S., fru, Skive	14.1.41	1.1.65	12	1.7.69	
Pedersen, H. I., fru, Helsingør	28.7.40	1.4.65	9	1.7.69	
Nielsen, A. E., fru, Padborg	5.3.37	1.4.65	9	1.7.69	
Nørager, H., frk., Odense	21.8.42	1.4.65	9	1.7.69	
Jensen, J. S., frk., Grenå	7.7.42	1.4.65	9	1.7.69	K
Kaspersen, E. A., fru, Horsens	10.9.41	1.4.65	12	1.7.69	
Nielsen, H. L., fru, DT 11	14.12.42	1.4.65	9	1.7.69	
Bay, L. K., fru, Odense	21.7.43	1.4.65	12	1.7.69	
Brandt, K., fru, DT 9	18.11.42	1.4.65	9	1.7.69	
Esgaard, K., fru, D.f.T.	10.2.43	1.4.65	12	1.7.69	
Rasmussen, E. U., fru, D.f.T.	22.5.42	1.7.65	12	1.7.69	K
Jørgensen, U., fru, Helsingør	18.3.43	1.7.65	9	1.7.69	K
Jensen, R. N., fru, Kolding	20.3.42	1.7.65	9	1.7.69	K
Gæde, L., frk., DT 11	25.12.42	1.7.65	12	1.7.69	K
Nissen, J., fru, Esbjerg	3.5.42	1.7.65	9	1.7.69	
Hermansen, J., frk., Århus	7.10.42	1.7.65	9	1.7.69	K
Nielsen, J., fru, DT 2	27.3.42	1.7.65	9	1.7.69	
Sigaard, I., fru, Herning	17.10.42	1.8.65	12	1.7.69	K
Lauridsen, R. M., fru, Fredericia	23.2.44	1.8.65	9	1.7.69	K
Schuleit, I. L., fru, Haderslev	20.5.34	1.8.65	9	1.7.69	K
Hansen, N. L., fru, Odense	24.7.42	1.8.65	9	1.7.69	
Christensen, S., fru, Randers	14.11.42	1.8.65	9	1.7.69	
Christiansen, I., fru, Esbjerg	9.12.42	1.8.65	9	1.7.69	
Fredberg, L., fru, Randers	5.8.43	1.8.65	12	1.7.69	K
Fensmark, K. R. H., fru, D.f.T.	28.7.44	1.8.65	12	1.7.69	
Fetterlein, L., fru, D.f.T.	11.2.43	1.11.65	12	1.7.69	K
Dermigakis, A. V., fru, D.f.T.	12.11.43	1.11.65	9	1.7.69	
Lange, J. A., DT 3	10.5.30	1.11.65	9	1.7.69	K
Alexander, M., frk., DT 11	1.6.21	1.11.65	12	1.7.69	
Jensen, A., fru, Odense	16.3.43	1.12.65	12	1.7.69	
Hansen, I. J., fru, Århus	22.10.43	1.12.65	9	1.7.69	
Jensen, G. M., fru, Esbjerg	6.4.43	1.12.65	12	1.7.69	
Jensen, G. B., fru, Silkeborg	21.10.42	1.1.66	9	1.7.69	
Juellund, S. I., fru, Helsingør	11.8.43	1.1.66	9	1.7.69	K
Jørgensen, B. H., fru, Randers	27.9.43	1.1.66	9	1.7.69	
Jensen, L., fru, Frederikshavn	24.10.42	1.2.66	9	1.7.69	
Pedersen, E. B., frk., Århus	24.4.43	1.3.66	9	1.7.69	K
Jor, L., frk., Odense	23.8.43	1.3.66	12	1.7.69	K
Nielsen, H. O., fru, DT 11	28.8.43	1.4.66	9	1.7.69	K
Jacobsen, M. S., frk., DT 1	30.10.43	1.4.66	9	1.7.69	K

	Født	Ansæt i stillingsbetegnelsen	Lønramme	Ansæt i lønrammen	Første ansættelse
Frandsen, I.-L., fru, Odense	25.3.44	1.4.66	12	1.7.69	K
Larsen, I.-L., fru, DT 2	15.4.44	1.4.66	9	1.7.69	K
Jensen, B., fru, Hobro	10.2.42	1.4.66	9	1.7.69	
Liboriussen, I. M., frk., Århus	9.12.43	1.4.66	9	1.7.69	K
Hansen, A. M. C., fru, Sønderborg	25.5.42	1.4.66	9	1.7.69	
Serup, A. L., frk., DT 1	2.4.43	1.4.66	9	1.7.69	K
Christensen, E. M., fru, Skagen	18.1.43	1.4.66	9	1.7.69	K
Bartram, L., fru, Sønderborg	19.1.43	1.4.66	9	1.7.69	K
Madsen, I., fru, Odense	24.8.43	1.4.66	9	1.7.69	K
Andersen, M. O., fru, Helsingør	13.10.43	1.4.66	9	1.7.69	K
Christensen, L., frk., Korsør	17.2.43	1.4.66	9	1.7.69	
Hansen, A. M. E., frk., DT 10	4.11.42	1.4.66	9	1.7.69	K
Sørensen, J. C. G., frk., DT 9	30.1.44	1.4.66	9	1.7.69	K
Petersen, A. B., fru, DT 6	9.3.43	1.5.66	9	1.7.69	
Larsen, K. K., fru, D.f.T.	16.4.45	1.6.66	12	1.7.69	K
Andersen, A., fru, Sakskøbing	17.1.44	1.6.66	12	1.7.69	
Jacobsen, G. S, fru, DT 3	12.1.43	1.6.66	9	1.7.69	
Barlev, G., frk., DT 1	17.4.43	1.6.66	9	1.7.69	K
Hansen, I., fru, Kolding	16.7.43	1.6.66	9	1.7.69	K
Hansen, I.-M., fru, Helsingør	31.10.43	1.6.66	9	1.7.69	K
Malmlose, T. S., fru, Odense	31.10.42	1.7.66	9	1.7.69	K
Hansen, T. M., fru, Vejle	12.12.43	1.7.66	9	1.7.69	K
Treldal, L. B., fru, D.f.T.	12.12.43	1.7.66	12	1.7.69	
Heinrichsen, L. G. E., fru, DT 10	8.1.44	1.8.66	12	1.7.69	1.8.61 K
Kristensen, K. O., fru, Thisted	17.2.44	1.8.66	12	1.7.69	1.8.61 K
Nilsson, A. I. H., fru, DT 11	22.5.44	1.10.66	9	1.7.69	1.8.61
Larsen, L., fru, TCO	8.7.44	1.10.66	12	1.7.69	1.8.61 K
Fogh, J. B., fru, DT 6	30.9.44	1.10.66	9	1.7.69	1.8.61
Rosenbom, I., fru, DT 6	7.11.44	1.10.66	9	1.7.69	1.8.61
Brandt, H. I., frk., D.f.T.	1.12.44	1.10.66	9	1.7.69	1.8.61 K
Larsen, K. H., fru, DT 3	10.12.44	1.1.67	9	1.6.70	1.8.61
Knudsen, K., fru, TCO	19.12.44	1.1.67	9	1.11.70	1.8.61 K
Dennig, A. L., fru, DT 9	19.2.45	1.1.67	7	1.7.69	1.8.61
Riis, B. L., fru, Randers	14.3.43	1.3.67	7	1.7.69	1.8.61
Jensen, U. A., frk., D.f.T.	18.7.45	1.3.67	12	1.7.69	1.8.61
Damgaard, I., fru, Odense	5.8.44	1.3.67	7	1.7.69	15.8.61
Pedersen, J. K., frk., D.f.T.	7.10.45	1.3.67	7	1.7.69	15.8.61 K
Lützen, A., fru, Haderslev	4.2.42	1.3.67	12	1.7.69	1.9.61 K
Gaarslev, L. L., fru, DT 6	2.4.43	1.4.67	7	1.7.69	1.9.61
Christensen, K. A. J., fru, Odense	29.3.44	1.4.67	7	1.7.69	1.9.61 K
Andersen, L. Pihl, fru, DT 9	12.1.44	1.5.67	7	1.7.69	1.8.61 K
Uldebjerg, H. I., fru, DT 5	26.12.44	1.5.67	7	1.7.69	1.9.61 K
Jensen, V. R., fru, Århus	15.3.45	1.5.67	7	1.7.69	1.9.61
Thomsen, U. M., fru, Esbjerg	29.5.44	1.5.67	7	1.7.69	24.9.61 K
Christiansen, J. Aagaard, fru, Odense	27.2.45	1.5.67	7	1.7.69	1.11.61
Schütt, L., fru, Gedser	24.2.44	1.5.67	12	1.7.69	1.12.61 K
Cleland, B. D., fru, Ålborg	13.1.43	1.5.67	7	1.7.69	1.12.61 K
Hoyer, I. J., fru, Odense	3.10.41	1.5.67	7	1.7.69	1.1.61
Borup, H. B., fru, DT 11	18.9.44	1.7.67	7	1.7.69	1.2.62

## Anciennitetsfortegnelse

	Født	Ansæt i stillingsbetegnelse	Lønramme	Ansæt i lønrammen	Første ansættelse
Frandsen, J., fru, Næstved	4.7.44	1.7.67	7	1.7.69	1.7.61
Lekdorf, K., fru, D.f.T.	17.4.45	1.9.67	7	1.7.69	1.2.62 K
Hansen, A. H., fru, Sønderborg	6.5.44	1.9.67	12	1.7.69	1.4.62 K
Christensen, E. M., fru, Svendborg	7.8.44	1.9.67	7	1.7.69	1.4.62
Madsen, H., fru, Frederikshavn	18.7.44	1.11.67	7	1.7.69	15.12.62
Andersen, A. H., fru, Herning	28.7.44	1.12.67	7	1.7.69	15.4.62
Nielsen, R. I., fru, Padborg	14.5.45	1.12.67	7	1.7.69	1.4.62
Pedersen, B. S., fru, Hillerød	20.2.45	1.12.67	7	1.7.69	16.4.62
Hjernø-Christensen, E. Ø., fru, Svendborg	5.7.46	1.12.67	7	1.7.69	1.5.62
Andersen, I. V., fru, Ålborg	25.6.44	1.12.67	7	1.7.69	7.5.62 K
Dreisler, M., fru, Vejle	14.7.42	1.12.67	7	1.7.69	1.7.62 K
Jessen, A., frk., Odense	27.9.44	1.3.68	7	1.7.69	1.7.62 K
Lam, A.-M. F., fru, TCO	23.3.45	1.3.68	7	1.7.69	1.7.62
Petersen, A. N., fru, Fredericia	9.11.44	1.3.68	7	1.7.69	16.7.62
Thygesen, J., fru, Fredericia	28.4.45	1.3.68	7	1.7.69	16.7.62
Larsen, K., fru, DT 8	2.8.45	1.3.68	7	1.7.69	16.7.62
Madsen, K. J., fru, Thisted	27.8.43	1.3.68	7	1.7.69	1.8.62
Blach, E. M. S., fru, Holstebro	12.3.44	1.3.68	12	1.7.69	1.8.62 K
Rasmussen, G. E., fru, Odense	23.8.44	1.3.68	7	1.7.69	1.8.62
Candian, B., fru, DT 9	16.1.45	1.4.68	7	1.7.69	1.8.62 K
Hansen, H., fru, Kalundborg	23.1.45	1.4.68	7	1.7.69	1.8.62 K
Nielsen, T., fru, DT 9	1.2.45	1.4.68	7	1.7.69	1.8.62 K
Thomsen, K. D., fru, Helsingør	8.3.45	1.4.68	7	1.7.69	1.8.62
Hansen, L. P., fru, D.f.T.	15.3.45	1.4.68	7	1.7.69	1.8.62 K
Landgren, I., fru, D.f.T.	17.5.45	1.4.68	7	1.7.69	1.8.62
Hansen, L.-L., fru, Vordingborg	11.11.44	1.4.68	7	1.7.69	1.8.62
Clausen, L., frk., DT 6	27.11.44	1.4.68	7	1.7.69	1.8.62 K
Jørgensen, I. K., fru, Næstved	30.12.44	1.4.68	7	1.7.69	1.8.62
Mortensen, I. L., fru, DT 3	11.1.45	1.4.68	7	1.7.69	1.8.62
Bloch, E. E., frk., TCO	2.6.45	1.4.68	7	1.7.69	1.8.62
Hansen, I. L., fru, Næstved	17.6.45	1.4.68	7	1.7.69	1.8.62 K
Larsen, R. I., frk., D.f.T.	23.7.45	1.4.68	7	1.7.69	1.8.62
Rasmussen, B. L., fru, DT 4	17.9.45	1.11.66	9	1.6.70	1.8.62
Carlsson, B., fru, D.f.T.	26.9.45	1.4.68	7	1.7.69	1.8.62
Clausen, I., frk., Odense	29.10.45	1.4.68	7	1.7.69	1.8.62 K
Andersen, U. Egegaard, fru, Odense	15.11.45	1.4.68	7	1.7.69	1.8.62 K
Edill, K. A., fru, DT 3	21.2.46	1.11.66	9	1.8.70	1.8.62 K
Rasmussen, K. M., frk., D.f.T.	26.5.46	1.4.68	7	1.7.69	1.8.62
Jensen, B., frk., Kolding	9.7.46	1.4.68	7	1.7.69	1.8.62 K
Ulvsager, M., fru, D.f.T.	24.2.47	1.4.68	9	1.7.69	1.8.62
Olsson, C. M., fru, Odense	16.3.45	1.4.68	7	1.7.69	15.8.62 K
Stiberg-Nielsen, N., fru, Rønne	12.8.45	1.4.68	7	1.7.69	15.8.62 K
Boesen, M. B., fru, Frederikshavn	5.4.45	1.4.68	7	1.7.69	1.9.62
Jensen, I. B., frk., DT 10	23.12.46	1.3.67	7	1.7.69	15.9.62
Rasmussen, L. R., frk., DT 4	22.10.45	1.4.68	7	1.7.69	1.10.62
Røhl, M., fru, DT 7	27.7.46	1.6.67	7	1.7.69	15.10.62
Rasmussen, A. E., fru, Kolding	23.10.44	1.4.68	7	1.7.69	15.10.62
Kiib, W. B., fru, Ålborg	2.10.45	1.4.68	7	1.7.69	1.11.62 K
Jakobsen, B. D., frk., Frederikshavn	1.9.44	1.4.68	7	1.7.69	15.11.62

	Født	Ansats i stillingsbetegnelse	Lønramme	Ansats i lønrammen	Første ansættelse	
Thornild, I., frk., Århus	15.9.44	1.4.68	7	1.7.69	1.12.62	K
Engelharth, K. E., fru, Nykøbing F.	15.3.46	1.4.68	7	1.7.69	1.1.63	K
Museth, J. B., fru, Randers	21.5.43	1.4.68	7	1.7.69	11.2.63	
Christensen, K. M., fru, DT 6	30.4.43	1.4.68	7	1.7.69	1.3.63	
Buelund, J. A., fru, Ålborg	4.9.45	1.11.66	9	1.6.70	1.3.63	
Jensen, J. L. W., fru, DT 10	16.3.46	1.3.67	7	1.7.69	15.3.63	
Sørensen, I. M., frk., Vejle	29.1.39	1.4.68	7	1.7.69	1.4.63	
Dahl, E. P., fru, Horsens	18.6.46	1.4.68	7	1.7.69	1.4.63	
Petersen, I. B., fru, Frederikshavn	1.2.46	1.4.68	7	1.7.69	15.5.63	
Petersen, M. L., fru, Fredericia	17.2.44	1.4.68	7	1.7.69	1.6.63	K
Pedersen, J., fru, Korsør	12.4.46	15.8.66	9	1.7.69	15.7.63	
Lindengren, E. N., frk., Frederikshavn	1.7.46	1.7.66	9	1.7.69	1.7.64	
Johansen, G. M., fru, D.f.T.	26.3.46	1.8.66	9	1.7.69	1.8.63	
Pedersen, E., fru, Holstebro	6.6.46	1.8.66	9	1.7.69	1.8.63	
Mortensen, E. M., fru, Holstebro	5.3.46	1.8.66	12	1.7.69	1.2.64	
Schmidt, I. M., frk., Sønderborg	28.2.46	15.8.66	9	1.7.69	15.8.63	
Eggertsen, I. M., fru, Vejle	20.4.46	15.8.66	9	1.7.69	15.8.63	
Møller, I. Z. J., frk. Århus	23.7.45	16.8.66	9	1.7.69	18.2.64	K
Oehmichen, E., fru, Padborg	21.11.45	1.9.66	9	1.7.69	1.7.63	K
Rasmussen, S., frk., Kolding	15.10.45	1.9.66	9	1.7.69	1.9.63	K
Frederiksen, M. B., frk., Kolding	4.3.47	1.9.66	9	1.7.69	1.9.63	K
Frederiksen, E. M., frk., Vejle	9.3.47	1.9.66	9	1.7.69	1.9.63	K
Nielsen, E. E., fru, Helsingør	24.12.45	1.11.66	9	1.6.70	1.8.63	
Jensen, L. B. E., fru, DT 3	28.2.46	1.11.66	9	1.8.70	1.8.63	
Nielsen, B., fru, D.f.T.	11.6.46	1.11.66	9	1.6.70	1.8.63	
Kristensen, B. B., fru, DT 6	6.7.46	1.11.66	9	1.6.70	1.8.63	
Sørensen, K. E. W., fru, D.f.T.	15.7.46	1.11.66	12	1.7.69	1.8.63	K
Christensen, A. E. H., frk., DT 5	8.9.46	1.11.66	9	1.6.70	1.8.63	
Jensen, B. E., fru, Ålborg	28.9.46	1.11.66	7	1.7.69	1.8.63	
Nelvad, H., frk., D.f.T.	19.12.46	1.11.66	12	1.7.69	1.8.63	K
Sørensen, M., fru, Helsingør	21.3.47	1.11.66	9	1.6.70	15.8.63	
Larsen, M. I., fru, DT 4	9.9.46	1.11.66	7	1.7.69	1.9.63	
Burmølle, B., frk., Randers	4.1.45	1.11.66	9	1.6.70	1.11.63	K
Halbro, I. K., fru, Odense	6.4.46	1.11.66	9	1.8.70	1.11.63	
Olsen, M., fru, DT 9	15.4.45	1.2.67	7	1.7.69	1.8.63	
Nielsen, I., frk., DT 1	9.10.46	1.2.67	7	1.7.69	1.8.63	K
Høst, M. H., fru, D.f.T.	12.2.47	1.2.67	7	1.7.69	1.8.63	
Rasmussen, A.-L. K., fru, DT 10	16.2.47	1.2.67	7	1.7.69	1.8.63	
Jensen, T. G., fru, DT 9	23.2.47	1.2.67	7	1.7.69	1.8.63	
Jensen, A., fru, DT 8	16.3.47	1.2.67	7	1.7.69	1.8.63	
Hoffmann, G., frk., DT 5	23.3.47	1.2.67	7	1.7.69	1.8.63	
Nielsen, J., fru, DT 4	28.3.47	1.2.67	9	1.8.70	1.8.63	
Ristorp, M., fru, D.f.T.	13.4.47	1.2.67	7	1.7.69	1.8.63	
Träger, L. K., fru, DT 10	9.5.47	1.2.67	7	1.7.69	1.8.63	
Andersen, D. A., fru, D.f.T.	12.9.47	1.2.67	7	1.7.69	1.8.63	
Svendsen, B. U. N., fru, DT 7	19.9.47	1.2.67	7	1.7.69	1.8.63	K
Andersen, I. I., frk. D.f.T.	12.11.47	1.2.67	7	1.7.69	1.8.63	K
Olesen, K., fru, Køge	10.3.46	1.2.67	7	1.7.69	1.11.63	
Gabriel, L., fru, Århus	16.12.45	1.2.67	7	1.7.69	1.5.64	

## Anciennitetsfortegnelse

	Født	Ansæt i stillingsbetegnelse	Lønramme	Ansæt i lønrammen	Første ansættelse
Nielsen, B., fru, Frederikshavn	22.11.46	1.2.67	7	1.7.69	15.7.64
Nielsen, D. R., fru, Frederikshavn	17.12.46	1.2.67	7	1.7.69	15.7.64
Christiansen, H., fru, Frederikshavn	8.1.47	1.2.67	7	1.7.69	15.7.64
Fogtmann, K., fru, Randers	29.3.46	1.2.67	7	1.7.69	1.8.64
Christensen, J., fru, Århus	25.1.47	1.2.67	7	1.7.69	1.8.64
Hansen, H. B., fru, Nakskov	8.3.47	1.2.67	7	1.7.69	1.8.64
Kirk, I., fru, Århus	5.5.47	1.2.67	7	1.7.69	1.8.64
Withander, K., fru, DT 9	31.10.46	1.3.67	7	1.7.69	1.9.63
Gravesen, H., fru, DT 3	29.6.47	1.3.67	7	1.7.69	1.9.63
Nielsen, K. I., frk., DT 9	8.7.47	1.3.67	7	1.7.69	1.9.63
Strangholt, A. M., fru, Randers	18.11.45	16.6.67	7	1.7.69	16.12.63
Juhl, T. F., fru, Kolding	18.8.46	1.7.67	7	1.7.69	1.1.64
Sørensen, K. M. D., fru, Århus	5.7.46	1.7.67	7	1.7.69	1.4.64
Jørgensen, K. M. W., fru, Padborg	10.10.46	1.7.67	7	1.7.69	1.7.64
Slot, B., frk., Herning	21.8.47	1.7.67	7	1.7.69	1.7.64
Petersen, G. G., fru, Herning	16.2.46	1.8.67	7	1.7.69	1.8.64
Hansen, H. J., fru, Fakse	3.1.47	1.8.67	7	1.7.69	1.8.64
Hansen, E. M., fru, Odense	29.8.47	1.8.67	7	1.7.69	1.8.64
Henriksen, K.-W. W., frk., Ålborg	13.2.47	15.8.67	7	1.7.69	15.2.65
Nielsen, J., fru, Frederikshavn	27.1.47	1.9.67	7	1.7.69	1.3.64
Søndberg, B. L., fru, Århus	14.1.46	1.9.67	7	1.7.69	1.2.64
Hansen, J. L., frk., Svendborg	1.6.47	1.9.67	7	1.7.69	15.10.64
Hansen, I. L., fru, DT 2	1.4.46	1.11.67	7	1.7.69	1.8.64
Grøn, H. S., fru, D.f.T.	9.2.47	1.11.67	7	1.7.69	1.8.64
Jensen, A. E., fru, D.f.T.	8.6.47	1.11.67	7	1.7.69	1.8.64 K
Christiansen, H.-M., fru, DT 2	27.6.47	1.11.67	7	1.7.69	1.8.64
Andersen, K. B., fru, DT 2	13.8.47	1.11.67	7	1.7.69	1.8.64
Elling, A., frk., DT 4	14.3.47	1.11.67	7	1.7.69	15.8.64
Nielsen, K. W., frk., Horsens	12.9.45	1.11.67	7	1.7.69	1.11.64
Nielsen, J., fru, Ålborg	14.7.47	1.1.68	7	1.7.69	1.3.64
Collin, J. M. N., fru, Randers	24.12.46	1.1.68	7	1.7.69	1.7.65
Christiansen, E. M., fru, Horsens	20.10.47	1.1.68	7	1.7.69	1.7.65
Andersen, K. V., fru, Nykøbing F.	28.9.44	1.2.68	7	1.7.69	1.8.64
Nylander, K., fru, DT 7	24.7.47	1.2.68	7	1.7.69	1.8.64
Christiansen, B. J., fru, DT 5	17.12.47	1.2.68	7	1.7.69	1.8.64
Florman, S. G., fru, DT 4	27.12.47	1.2.68	7	1.7.69	1.8.64
Larsen, R. J., fru, Helsingør	23.2.48	1.2.68	7	1.7.69	1.8.64
Willumsen, B., fru, DT 7	22.3.48	1.2.68	7	1.7.69	1.8.64
Albrechtsen, W., fru, DT 6	3.4.48	1.2.68	12	1.7.69	1.8.64
Gawron, H., fru, DT 11	20.4.48	1.2.68	7	1.7.69	1.8.64
Andersen, M. V., fru, DT 9	5.5.48	1.2.68	7	1.7.69	1.8.64
Jensen, H., DT 5	12.5.48	1.2.68	7	1.7.69	1.8.64
Espersen, K., frk., DT 7	26.5.48	1.2.68	7	1.7.69	1.8.64
Gardil, M. F., fru, DT 3	4.6.48	1.2.68	7	1.7.69	1.8.64
Baess, V. A., fru, DT 2, p.p.	26.6.48	1.2.68	7	1.7.69	1.8.64
Larsen, A.-G., frk., D.f.T., p.p.	30.7.48	1.2.68	7	1.7.69	1.8.64
Kristensen, A. T., frk., DT 7, p.p.	4.8.48	1.2.68	7	1.7.69	1.8.64
Kiel, J., fru, DT 5, p.p.	5.9.48	1.2.68	7	1.7.69	1.8.64
Linder, J. B., fru, DT 9, p.p.	4.12.48	1.2.68	7	1.7.69	1.8.64

	Født	Ansæt i stillingsbetegnelsen	Lønramme	Ansæt i lønrammen	Første ansættelse
Rasmussen, I. J., frk., DT 3, p.p. ....	30.1.49	1.2.68	7	1.7.69	1.8.64
Bech, S., frk., DT 9, p.p. ....	24.2.49	1.2.68	7	1.7.69	1.8.64
Jønsen, L. V., fru, DT 8, p.p. ....	20.7.49	1.2.68	7	1.7.69	1.8.64
Hansen, L. N., fru, Århus ....	23.2.46	1.2.68	7	1.7.69	1.5.65
Frederiksen, J., fru, Herning ....	29.7.47	15.2.68	7	1.7.69	15.8.65
Thalund, M. M. R., fru, Herning ....	23.5.48	15.2.68	7	1.7.69	15.8.65
Jensen, I., fru, Sønderborg ....	21.3.47	1.3.68	7	1.7.69	1.3.65
Frederiksen, L. K., frk., Frederiksværk ....	27.4.48	1.3.68	7	1.7.69	1.3.65
Rasmussen, A. G., frk., Odense ....	19.3.48	1.3.68	7	1.7.69	1.8.65
Breum, M.-A., frk., Odense, p.p. ....	5.11.48	1.3.68	7	1.7.69	1.8.65
Jørgensen, L. B. N., frk., Køge ....	16.7.47	1.4.68	7	1.7.69	1.10.65
Hansen, A. E., frk., D.f.T. ....	3.10.47	1.4.68	7	1.7.69	1.10.65
Mørch, I.-L., fru, Randers, p.p. ....	16.12.48	15.4.68	7	1.7.69	1.1.66
Andreasen, A. M., frk., Holstebro ....	23.1.48	15.4.68	7	1.7.69	15.10.64
List, J., frk., Esbjerg ....	13.2.48	15.4.68	7	1.7.69	15.10.65
Sørensen, I.-K. R., frk., DT 1 ....	5.9.47	1.5.68	7	1.7.69	
Henriksen, R. H., frk., Sønderborg ....	7.8.46	1.5.68	7	1.7.69	
Sørensen, S. H., fru, Holbæk ....	28.11.46	1.5.68	7	1.7.69	
Andersen, K. V., frk., DT 1 ....	8.1.48	1.5.68	7	1.7.69	
Hansen, L. G., frk., DT 10 ....	30.1.48	1.2.69	7	1.7.69	
Sørensen, W., fru, DT 10 ....	13.3.48	1.5.68	7	1.7.69	
Larsen, S., frk., DT 7 ....	9.7.48	1.5.68	7	1.7.69	
Rasmussen, J. Y., fru, DT 10, p.p. ....	23.9.48	1.5.68	7	1.7.69	
Larsen, H., fru, DT 5, p.p. ....	7.12.48	1.5.68	7	1.7.69	
Kikkenborg, J., fru, DT 6, p.p. ....	17.12.48	1.5.68	7	1.7.69	
Pedersen, I. M., frk., DT 5 ....	31.7.48	1.5.68	7	1.7.69	
Høi, A.-G., fru, DT 9 ....	15.12.47	1.5.68	7	1.7.69	
Mølgaard, E. R., fru, DT 6 ....	30.1.47	1.7.68	7	1.7.69	
Holm, M., frk., Randers ....	11.11.47	1.7.68	7	1.7.69	
Nielsen, K. H., fru, Herning ....	20.6.48	1.7.68	7	1.7.69	
Nielsen, W., frk., DT 10 ....	8.9.47	1.8.68	12	1.7.69	
Lauridsen, N., frk., DT 7, p.p. ....	10.6.49	1.8.68	7	1.7.69	
Nielsen, K. L., fru, DT 9, p.p. ....	29.7.49	1.8.68	7	1.7.69	
Herskind, I., frk., Fredericia, p.p. ....	7.8.49	1.8.68	7	1.7.69	
Huess, J. H. H., frk., DT 5, p.p. ....	18.10.49	1.8.68	7	1.7.69	
Rasmussen, I.-L., fru, Kolding ....	23.5.48	1.8.68	7	1.7.69	
Rasmussen, L., fru, DT 4 ....	1.12.47	15.8.68	7	1.7.69	
Madsen, L. L., fru, DT 10, p.p. ....	22.5.49	15.8.68	7	1.7.69	
Nielsen, J., fru, Nykøbing F., p.p. ....	25.8.49	15.8.68	7	1.7.69	
Andersen, B. B., frk., Nykøbing F., p.p. ....	20.8.49	1.12.68	7	1.7.69	
Lærke, K. M., frk., Nykøbing F., p.p. ....	27.2.50	1.1.69	7	1.7.69	
Johansen, L. K.-M., frk., DT 4, p.p. ....	1.5.49	1.2.69	7	1.7.69	
Kristensen, M., fru, DT 9 ....	16.12.47	1.2.69	7	1.7.69	
Petersen, W. B., frk., DT 2, p.p. ....	24.9.48	1.2.69	7	1.7.69	
Nørregaard, B., fru, DT 2, p.p. ....	11.10.48	1.2.69	7	1.7.69	
Ibsen, I.-L., frk., Kalundborg, p.p. ....	30.11.48	1.2.69	7	1.7.69	
Hagen, A., fru, DT 5, p.p. ....	26.12.48	1.2.69	7	1.7.69	
Martini, A. H., frk., DT 3 p.p. ....	30.1.49	1.2.69	7	1.7.69	
Pedersen, L. J. B., fru, Korsør, p.p. ....	7.3.49	1.2.69	7	1.7.69	

## Anciennitetsfortegnelse

	Født	Ansæt i stillingsbetegnelsen	Lønramme	Ansæt i lønrammen
Schmidt, I. M., frk., Svendborg, p.p. ....	21.3.49	1.2.69	7	1.7.69
Boesen, A. M., frk., DT 5, p.p. ....	3.4.49	1.2.69	7	1.7.69
Nielsen, G. D., frk., DT 6, p.p. ....	16.4.49	1.2.69	7	1.7.69
Skovsen, I. M., frk., Randers, p.p. ....	12.5.49	1.2.69	7	1.7.69
Knudsen, M. M., frk., DT 8, p.p. ....	25.5.49	1.2.69	7	1.7.69
Petersen, L. A., frk., DT 4, p.p. ....	26.5.49	1.2.69	7	1.7.69
Nielsen, L., fru, DT 3, p.p. ....	10.6.49	1.2.69	7	1.7.69
Hansen, M. V., frk., DT 3, p.p. ....	23.1.49	15.2.69	7	1.7.69
Schoop, B., frk., DT 6, p.p. ....	18.7.49	15.2.69	7	1.7.69
Jensen, A. N. D., fru, DT 5, p.p. ....	11.10.49	15.2.69	7	1.7.69
Gorrssen, I. F. J., fru, Kolding ....	17.7.47	1.3.69	7	1.7.69 K
Petersen, M. K. D., fru, Haderslev, p.p. ....	1.3.49	1.4.69	7	1.7.69
Jensen, B. A., frk., Holstebro, p.p. ....	2.1.50	1.5.69	7	1.7.69
Nielsen, I. M., fru, Herning ....	29.1.48	1.6.69	7	1.7.69
Thomsen, B., frk., Esbjerg ....	9.3.48	1.7.69	7	1.7.69
Pedersen, L., frk., DT 6, p.p. ....	11.12.48	15.7.69	7	15.7.69
Petersen, C. J., frk., DT 1, p.p. ....	19.2.50	1.8.69	7	1.8.69
Koch-Olsen, A., frk., DT 4, p.p. ....	15.3.50	1.8.69	7	1.8.69
Andersen, A.-R., fru, DT 5, p.p. ....	19.4.50	1.8.69	7	1.8.69
Jensen, K. K., frk., D.f.T., p.p. ....	6.8.50	1.8.69	7	1.8.69
Villumsen, L., frk., Korsør, p.p. ....	23.8.50	1.8.69	7	1.8.69
Christensen, E., frk., Frederikshavn, p.p. ....	1.9.49	1.8.69	7	1.8.69
Petersen, A. L., frk., D.f.T., p.p. ....	25.10.49	15.8.69	7	15.8.69
Knudsen, E. B., fru, Ålborg, p.p. ....	13.12.47	1.9.69	7	1.9.69
Jensen, B. P., frk., Padborg, p.p. ....	23.1.49	1.9.69	7	1.9.69
Nielsen, V. S., frk., Randers, p.p. ....	15.2.49	1.9.69	7	1.9.69
Møhl, B., frk., Sønderborg, p.p. ....	5.7.50	15.9.69	7	15.9.69
Jensen, B. T., fru, D.f.T., p.p. ....	26.3.49	1.11.69	7	1.11.69
Andersen, U. J. D., frk., Køge, p.p. ....	11.11.48	1.12.69	7	1.12.69
Andersen, I. L., frk., Padborg, p.p. ....	15.11.49	15.1.70	7	15.1.70
Dall, H. B., frk., Kolding, p.p. ....	29.7.50	15.1.70	7	15.1.70
Herold, A. M., fru, Herning, p.p. ....	17.10.48	1.2.70	7	1.2.70
Korreborg, L. W., frk., Vejle, p.p. ....	11.11.48	1.2.70	7	1.2.70
Thomsen, A., frk., Frederikshavn, p.p. ....	16.1.50	1.2.70	7	1.2.70
Jørgensen, C., fru, DT 3, p.p. ....	29.1.50	1.2.70	7	1.2.70
Rasmussen, Y. S., frk., DT 11, p.p. ....	2.2.50	1.2.70	7	1.2.70
Mortensen, A., frk., DT 2, p.p. ....	14.3.50	1.2.70	7	1.2.70
Bangsholt, J., frk., DT 4, p.p. ....	11.5.50	1.2.70	7	1.2.70
Sørensen, R., frk., Haderslev, p.p. ....	10.6.50	1.2.70	7	1.2.70
Jespersen, V. H., frk., DT 3, p.p. ....	13.9.50	1.2.70	7	1.2.70
Nielsen, A., fru, DT 7, p.p. ....	18.10.50	1.2.70	7	1.2.70
Jensen, I., frk., DT 5, p.p. ....	16.11.50	1.2.70	7	1.2.70
Rasmussen, L. O., fru, Horsens, p.p. ....	3.12.48	15.2.70	7	15.2.70
Sterby, S. E., frk., Odense p.p. ....	23.7.49	15.2.70	7	15.2.70
Hansen, I. B., frk., Nykøbing F., p.p. ....	21.10.49	15.2.70	7	15.2.70
Pedersen, L. M., fru, Århus, p.p. ....	13.11.49	15.2.70	7	15.2.70
Nielsen, I. M., frk., Korsør, p.p. ....	9.1.50	15.2.70	7	15.2.70
Andreassen, K., frk., Randers, p.p. ....	11.2.50	15.2.70	7	15.2.70
Jensen, J., fru, Århus, p.p. ....	21.2.50	15.2.70	7	15.2.70



## Anciennitetsfortegnelse

KA

	Født	Ansæt i stillingsbetegnelsen	Lønramme	Ansæt i lønrammen
Jensen, N. C., frk., Thisted, p.p. ....	26.2.50	15.2.70	7	15.2.70
Jensen, J. S., frk., Helsingør p.p. ....	31.3.50	15.2.70	7	15.2.70
Anderson, L. S., frk., Næstved, p.p. ....	3.5.50	15.2.70	7	15.2.70
Andersen, H., frk., Ålborg, p.p. ....	11.8.50	15.2.70	7	15.2.70
Nielsen, W. L., frk., Fredericia, p.p. ....	2.11.50	15.2.70	7	15.2.70
Nielsen, K. I. N., frk., Helsingør, p.p. ....	17.9.49	1.3.70	7	1.3.70
Hansen, I., frk., Helsingør, p.p. ....	25.2.50	1.3.70	7	1.3.70
Lindenskov, A. L., frk., DT 4, p.p. ....	18.5.50	1.4.70	7	1.4.70
Jensen, M. H., frk., DT 6, p.p. ....	10.11.50	1.4.70	7	1.4.70
Larsen, J., frk., Nykøbing F., p.p. ....	3.12.48	1.8.70	7	1.8.70
Jensen, K. P., frk., Frederikshavn, p.p. ....	1.8.49	1.8.70	7	1.8.70
Agerskov, B., frk., Vejle, p.p. ....	5.1.50	1.8.70	7	1.8.70
Hansen, J. L., frk., Odense, p.p. ....	31.5.50	1.8.70	7	1.8.70
Jakobsen, A. G., frk., TCO, p.p. ....	30.12.50	1.8.70	7	1.8.70
Villumsen, G.-M. H., frk., DT 11, p.p. ....	10.1.51	1.8.70	7	1.8.70
Larsen, J. P., frk., D.f.T., p.p. ....	16.1.51	1.8.70	7	1.8.70
Pedersen, L. V., frk., DT 7, p.p. ....	20.1.51	1.8.70	7	1.8.70
Hansen, L. R., frk., DT 9, p.p. ....	17.4.51	1.8.70	7	1.8.70
Nielsen, R. I., fru., D.f.T., p.p. ....	13.5.51	1.8.70	7	1.8.70
Andersen, A. S., frk., D.f.T., p.p. ....	17.8.51	1.8.70	7	1.8.70
Lenz, R., frk., Rønne, p.p. ....	2.8.51	15.8.70	7	15.8.70

Anciennitetsfortegnelse

Overenskomstansatte kontorfunktionærer	Fødselsdato	Ansættelsesdato
Bank, A., fru, DT 8, OA	29.2.20	1.6.44
Bjarne, B. J., fru, TCO, OA	9.7.12	1.3.46
Voss, I. E. R., fru, DT 3, AS	17.11.12	1.12.46
Abel, K., fru, DT 3, AS	9.11.05	1.3.47
Schrøder, M., DT 4, AS	4.4.08	15.5.47
Jensen, I. M., fru, D.f.T., AS	19.3.07	1.6.47
Rasmussen, E., fru, DT 8 KOF (lrm 7)	6.2.01	1.12.48
Clausen, E. M., fru, DT 1, AS	26.2.04	1.10.49
Jensen, K. E. M., fru, DT 2, AS	18.6.04	1.3.50
Frost, E. M., fru, DT 3, AS	17.11.01	1.6.52
Lasborg, G., frk., Århus, AS	7.6.21	1.1.53
Jensen, G. M. Riff, fru, D.f.T., OA	7.6.09	1.4.54
Evert, E. K., fru, DT 2, AS	13.7.13	1.3.55
Hansen, T. S. Strøm, fru, DT 2, AS	14.12.22	1.4.55
Albeck, N. E., fru, DT 9, OA	31.1.13	1.7.55
Feyring, A. K., fru, TCO, AS	29.4.03	1.2.56
Simonsen, M. D., fru, DT 10, AS	5.4.11	1.2.56
Flagstad, G. K. E., fru, DT 3, AS	3.10.06	15.3.56
Fjeldlev, E. F., fru, TCO, AS	8.11.12	15.3.56
Madsen, A., frk., DT 10, OA	17.12.20	1.5.56
Dam, I. K. W., fru, Neksø, KOF (lrm 2)	23.12.20	1.6.56
Hoffmann, P. M., fru, DT 10, AS	22.11.01	1.7.56
Rasmussen, I. A.-M., fru, Padborg, AS	21.11.20	15.8.56
Lund-Jensen, G. D., fru, Padborg, AS	17.6.23	15.9.56
Bak, G. B., fru, Ålborg, AS	18.6.19	1.11.56
Hansen, E. M., fru, DT 3, AS	11.6.22	1.12.56
Hansen, B. L, fru, Helsingør, AS	17.2.30	1.6.57
Jensen, E. Nørgaard, fru, Herning, AS	29.6.29	1.8.57 K
Westergaard, E. D., fru, DT 10, AS	23.9.10	1.9.57
Bahnsen, T., DT 9, AS	31.5.19	1.3.58
Nielsen, H., DT 9, AS	1.2.26	1.3.58
Paludan-Müller, E., frk., DT 9, AS	15.1.16	1.8.58
Buch, K. G., fru, DT 3, KOF (lrm 2)	9.12.19	1.10.58
Linde, T., fru, DT 10, AS	27.5.15	1.2.59 K
Andersen, G., fru, DT 9, AS	13.11.21	1.2.59
Jensen-Broby, I., fru, Helsingør, AS	20.3.23	16.3.59
Olsen, E. K., fru, DT 10, AS	7.3.13	20.6.59
Mattesen, E. I., fru, DT 9, AS	25.8.16	1.8.59 K
Madsen, J. R., Esbjerg, AS	20.1.27	1.9.59
Kristensen, I., frk., Frederikshavn, AS	23.11.17	1.10.59
Christensen, B. M. K., fru, DT 7, AS	4.6.15	1.11.59
Goelé, K., fru, D.f.T., AS	22.2.12	1.12.59
Brix, K. S., fru, Sønderborg, AS	29.8.14	16.2.60
Bank, M. P., D.f.T., OA	10.4.15	1.3.60
Thomsen, C. Funch, Esbjerg, OA	4.12.16	1.3.60
Thomsen, K. M., fru, Esbjerg, AS	21.2.20	1.3.60
Andersen, B. B., fru, D.f.T., OA	18.12.24	1.3.60
Bindseil, M., DT 8, AS	5.9.00	1.4.60
Jørgensen, H. S. M. S., DT 9, AS	15.6.03	1.4.60
Ingleby, M., DT 8, OA	14.2.04	1.4.60

	Fødselsdato	Ansættelsesdato
Christensen, C. J., DT 3, OA	19.9.08	1.4.60
Hecker, C. O. F., DT 4, OA	2.3.09	1.4.60
Rømer, J. P., DT 8, OA	27.7.18	1.4.60
Linow, S. H. G., DT 6, OA	18.4.19	1.4.60
Mortensen, J., DT 9, AS	25.6.08	1.6.60
Hansen, J. A., DT 9, AS	28.9.08	1.6.60
Nørlem, E., DT 9, OA	19.9.09	1.6.60
Madsen, E. R., DT 10, OA	22.12.14	1.6.60
Platz, R. K. E., fru, Fredericia, AS	9.2.22	1.6.60
Hansen, E. M., fru, D.f.T., AS	14.5.18	16.8.60
Jensen, E. R., DT 8, OA	14.6.07	1.9.60
Roelsen, S., D.f.T., OA	26.2.09	1.9.60
Mathiasen, J. C., D.f.T., OA	18.10.09	1.9.60
Bruhn, G., TCO, OA	23.4.16	1.9.60
Pontoppidan, O. D. W., fru, DT 8, KOF (lrm 2)	13.6.22	15.9.60
Pedersen, U. K., fru, DT 6, AS	29.12.29	1.10.60
Hansen, L., fru, DT 8, AS	15.1.37	1.10.60
Kjeldsen, K. K., fru, DT 9, AS	16.6.40	1.10.60
Egholm, G. K., fru, DT 10, AS	30.11.13	12.12.60
Røgind, E. W., fru, D.f.T., AS	5.2.04	1.1.61
Møller, F. K., fru, Sønderborg, AS	25.5.33	1.1.61
Jensen, J. Tørring, fru, DT 7, KOF (lrm 7)	20.8.11	1.5.61
Mortensen, E.-M. R., fru, Haderslev, AS	18.1.42	1.5.61
Meyer, Y. L., fru, D.f.T., OA	4.5.24	1.7.61
Fabricius, C. M., fru, Odense, AS	7.4.27	1.7.61
Hansnæs, E., fru, DT 10, AS	24.6.18	1.10.61
Laudrup, K., fru, DT 3, AS	23.2.35	1.11.61
Koch, M. K., fru, DT 10, AS	5.3.12	1.11.61
Christensen, H. J., DT 8, AS	2.1.02	2.1.62
Salicath, H., fru, DT 10, AS	5.7.11	1.2.62
Lassen, L. V., frk., DT 3, AS	12.7.10	1.4.62
Sørensen, D. L. S., fru, Esbjerg, AS	31.1.17	1.4.62
Grabandt, G., fru, DT 10, AS	20.9.22	1.4.62
Brix, H. N., Sønderborg, OA	16.9.12	1.5.62
Larsen, M., frk., DT 10, OA	20.9.11	16.7.62
Lees, M., fru, DT 2, AS	23.1.05	1.8.62
Pedersen, I., frk., D.f.T., AS	18.7.12	1.8.62
Kierkegaard, E. M., fru, DT 10, AS	20.7.12	1.8.62
Olrik, N., fru, DT 10, AS	28.3.13	1.8.62
Arngren, A., fru, DT 10, AS	29.5.14	1.8.62
Weber, L., fru, D.f.T., AS	19.5.29	1.8.62
Olsen, R. L., fru, DT 9, AS	29.11.30	1.8.62
Mohamed, H. B., fru, Næstved, AS	30.8.42	1.8.62 K
Jessen, B., DT 8, AS	13.2.21	15.8.62
Svendsen, T., fru, DT 10, AS	31.5.15	1.9.62
Møller, R. M., fru, DT 10, AS	29.3.27	1.9.62 K
Nielsen, I. M., fru, DT 10, AS	10.8.10	1.10.62
Møller, I., fru, DT 9, AS	23.4.19	1.10.62
Hansen, E. K., fru, D.f.T., AS	4.3.20	1.10.62
Andersen, I. G., fru, DT 11, KOF (lrm 2)	1.3.26	1.11.62

## Anciennitetsfortegnelse

	Fødselsdato	Ansættelsesdato	
Krejberg, H. V., fru, Køge, AS	24.6.38	1.11.62	K
Thiemann, I., fru, DT 9, AS	11.3.28	15.12.62	
Schou, A. B., fru, DT 8, AS	29.9.14	1.1.63	
Østergaard, E., fru, DT 8, AS	8.4.16	1.1.63	
Hansen, M., fru, DT 9, AS	20.10.18	1.1.63	
Beronius, T., fru, DT 8, AS	20.11.20	1.1.63	
Petersen, E. M., fru, DT 10, AS	29.12.20	1.2.63	
Olsen, E. J. G., DT 10, OA	31.7.15	1.3.63	
Sørensen, I., fru, Padborg, AS	17.4.38	15.3.63	K
Hansen, D. A., fru, Åbenrå, AS	19.3.29	1.5.63	
Sørensen, A., fru, DT 8, KOF (lrm 2)	1.5.08	15.6.63	
Pedersen, K. Sylvest, fru, Odense, AS	20.7.24	1.7.63	
Hansen, D., fru, Padborg, AS	21.5.41	4.7.63	
Hem-Jensen, A. M., fru, DT 10, AS	4.3.07	1.9.63	
Fisker, V. C., fru, DT 9, AS	4.7.21	1.9.63	
Christiansen, S., fru, Ålborg, AS	20.1.33	1.9.63	
Jahnsbo, G. C. E., fru, Århus, AS	1.11.14	16.9.63	
Sigurdsson, E. V., fru, Helsingør, AS	23.5.14	1.11.63	
Olesen, B., frk., Ålborg, AS	24.12.41	1.11.63	
Madsen, I. M., fru, Næstved, AS	19.3.22	15.11.63	
Olesen, U. G., frk., Århus, KA	29.4.44	15.11.63	
Pedersen, E. M., fru, DT 11, AS	15.1.18	16.12.63	
Ranild, I., fru, DT 11, AS	22.7.28	5.2.64	
Husher, A., frk., Korsør, AS	13.7.42	15.2.64	
Højbjerg, J., fru, Ålborg, AS	27.7.42	15.2.64	
Kristensen, J. L., frk., Vejle, AS	9.6.43	1.3.64	
Eriksen, K. E., DT 3, AS	12.3.09	16.3.64	
Hansen, K. B., fru, DT 7, AS	4.7.29	16.3.64	
Clausen, K., fru, DT 10, AS	17.11.11	1.4.64	
Møller, A. E. Ø., fru, DT 8, AS	31.8.13	1.4.64	
Nielsen, B., frk., D.f.T., AS	29.7.37	1.4.64	
Hougaard, I. A., fru, Randers, KA	28.12.43	1.4.64	
Jensen, K. R., fru, Svendborg, KA	9.5.45	1.4.64	
Nielsen, R. M., fru, DT 3, AS	31.3.31	1.6.64	
Mortensen, B., fru, DT 9, AS	30.5.35	1.6.64	
Tudborg, J. E., fru, DT 9, KA	4.2.46	1.6.64	
Nielsen, K. B., fru, DT 8, KA	22.9.44	15.7.64	
Clausen, E. M., fru, Slagelse, KA	18.11.42	1.8.64	
Heinsvig, L. I. B., fru, DT 9, KA	4.8.44	1.8.64	
Trip, R. E., frk., Esbjerg, KA	25.9.45	1.8.64	
Ernst, K. F., fru, DT 7, AS	24.5.38	17.8.64	
Rasmussen, E. M., fru, Århus, AS	13.12.40	1.9.64	
Sørensen, R., fru, Århus, AS	26.4.26	1.10.64	
Skou, I., fru, Kolding, AS	16.5.30	1.10.64	
Christensen, R. S., frk., Randers, KA	22.11.45	1.11.64	
Helmark, A., fru, DT 4, AS	29.1.24	16.11.64	K
Pedersen, V., frk., Århus, AS	15.6.33	16.11.64	
Hansen, E. G., frk., DT 2, AS	14.6.16	1.12.64	
Winther, G., fru, Haderslev, AS	5.9.28	1.12.64	
Christensen, T. U., Horsens, KA	5.7.44	1.12.64	

	Fødselsdato	Ansættelsesdato
Hornum, T. H., fru, DT 7, AS	1.8.06	1.1.65
Ottosen, D. K., fru, Odense, AS	30.5.22	1.1.65
Pedersen, J. M., frk., Hillerød, KA	18.7.46	1.1.65
Krog, R. V., Odense, AS	25.3.19	4.1.65
Zinglersen, K. M., fru, DT 11, AS	12.8.25	15.2.65
Rasmussen, R. T., fru, Herning, KOF (Irm 2)	29.8.19	1.3.65
Christiansen, A. L., fru, Fåborg, AS	18.7.42	1.3.65
Grøndal, K., fru, Ålborg, AS	10.12.32	1.4.65
Jørgensen, A.-G., frk., Helsingør, KA	3.6.45	1.4.65 K
Clemmensen, I. J. H., fru, DT 4, AS	27.3.20	1.5.65
Dauidsen, K. K., frk., DT 5, AS	3.7.36	1.5.65
Nielsen, K. J., fru, DT 5, AS	14.9.38	15.5.65 K
Nielsen, E. I. A., fru, DT 10, KA	4.4.20	25.5.65
Bank, E. M., fru, DT 10, KA	24.12.16	1.6.65
Larsen, K. R., fru, DT 10, KA	2.12.35	1.6.65
Jensen, H., fru, D.f.T., AS	23.8.22	1.7.65
Kristensen, M., frk., Kalundborg, AS	24.12.35	1.7.65 K
Nielsen, A., fru, Randers, KA	8.6.42	1.7.65
Jensen, K. M., fru, DT 6, KA	5.5.13	1.8.65
Martsum, E., fru, DT 10, AS	6.9.16	1.8.65
Bøttcher, I. M., fru, Fredericia, AS	13.3.32	1.8.65
Pedersen, E., fru, D.f.T., AS	24.1.39	1.8.65
Skøtt, B. M., frk., Åbenrå, AS	22.9.42	1.8.65 K
Rasmussen, H. F., fru, Århus, AS	20.1.43	1.8.65
Jensen, I. W. H., fru, Randers, KA	26.11.46	1.8.65
Olsen, K. E. L., fru, DT 10, AS	7.7.40	16.8.65
Nielsen, H. C. H., fru, DT 6, AS	28.3.44	16.8.65 K
Jensen, E. M. T., fru, Næstved, AS	23.1.13	1.9.65
Jørgensen, A., fru, Assens, AS	21.4.26	1.9.65
Andersen, B. J., fru, DT 6, AS	3.9.31	1.9.65
Sørensen, I., fru, D.f.T., AS	15.1.40	1.9.65
Jørgensen, I. M., fru, Padborg, KA	27.1.46	1.9.65
Wennecke, I. M., fru, D.f.T., AS	5.5.20	1.10.65
Hansen, A., fru, Odense, AS	18.3.43	1.10.65
Petersen, M., fru, Holbæk, KA	13.2.46	15.10.65
Jensen, G. M. D., fru, Esbjerg, AS	16.12.19	1.11.65 K
Rasmussen, H. M., fru, Odense, AS	8.10.25	1.11.65
Petersen, E. M. S., fru, Svendborg, AS	2.10.42	1.11.65
Bergman, B., fru, Århus, KA	11.3.45	1.12.65
Søgaard, E., fru, Randers, AS	9.11.42	1.3.66
Therkelsen, A., fru, DT 10, KA	9.4.25	1.4.66
Andersen, I. M. L., fru, Næstved, AS	12.3.44	1.4.66
Knudsen, B. O. P., fru, Kalundborg, KA	15.3.44	1.4.66
Rasmussen, B. G., fru, Århus, KA	12.5.44	1.4.66
Jørgensen, J. E. B., frk., Slagelse, KA	7.8.44	1.4.66 K
Nielsen, F., fru, Århus, KA	23.6.47	1.4.66
Berg, E. C., fru, DT 10, AS	30.4.09	18.4.66
Petersen, G. M., fru, DT 10, AS	3.1.18	15.5.66
Schjøll, E. D. S., fru, DT 10, AS	13.3.11	1.6.66
Bruun, E. M. T., fru, TCO, AS	21.8.18	1.6.66

## Anciennitetsfortegnelse

	Fødselsdato	Ansættelsesdato
Pedersen, C., fru, DT 10, KA	23.11.21	1.6.66
Duus, L. J., fru, DT 9, AS	17.2.27	1.6.66
Krogh, E. A., fru, DT 10, KA	17.9.28	1.6.66
Paulsen, L., frk., Kalundborg, AS	14.10.44	1.6.66
Geert, A. H., fru, Nykøbing F., KA	30.5.47	1.6.66
Truelsen, H. M., fru, Odense, KA	17.12.47	1.6.66
Nielsen, K. M. K., fru, D.f.T., AS	13.10.11	1.7.66
Nielsen, C. E. V., Ålborg, KA	11.4.19	1.7.66
Henriksen, A. B., fru, Århus, AS	14.1.46	1.8.66
Sørensen, B., fru, Vejle, AS	10.7.46	1.8.66
Langgaard, I.-L., fru, Frederikshavn, AS	6.11.46	1.8.66
Pedersen, E. A. K., fru, Århus, AS	12.2.47	1.8.66
Rongsted, I., fru, Kalundborg, AS	21.5.47	1.8.66
Jensen, A.-M. M., fru, Esbjerg, KA	28.6.48	1.8.66
Nielsen, K. T., fru, Århus, AS	4.9.45	15.8.66
Bode, E., fru, Århus, AS	4.2.46	15.8.66
Andersen, T. D., fru, Næstved, AS	19.6.46	15.8.66
Tuxen, B. P. M., DT 11, OA	16.10.13	1.9.66
Tauning, B., fru, DT 10, AS	28.8.34	1.9.66
Hansen, I., fru, Nykøbing F., AS	19.3.38	1.9.66
Petersen, B. L., fru, DT 2, AS	8.5.42	1.9.66
Krag, J., frk., Kruså, AS	21.12.45	1.9.66
Halfdaner, H. G. K., fru, DT 10, AS	27.1.46	1.9.66
Rasmussen, L. M., fru, Nykøbing F., AS	5.5.46	1.9.66
Becker, K. J., fru, TCO, AS	11.7.46	1.9.66
Knakkegaard, A. V., fru, Thisted, AS	13.11.46	1.9.66
Hansen, I. L., fru, Fredericia, AS	13.4.46	16.9.66
Larsen, J. S., fru, Esbjerg, AS	23.11.46	16.9.66
Svendsen, N. T., fru, Fredericia, AS	8.2.30	1.10.66
Rasmussen, L. N., fru, Haderslev, KA	18.3.45	1.10.66
Pedersen, H. K., fru, Nykøbing F., AS	28.11.45	1.10.66
Laustsen, G. A., fru, Nykøbing M., KA	19.6.46	1.10.66
Petersen, A. D., fru, D.f.T., KA	23.11.39	1.11.66
Jensen, S. E. R., frk., DT 2, AS	22.8.44	1.11.66 K
Kruse, J. M., frk., Helsingør, AS	7.10.44	1.11.66 K
Pedersen, I. S., fru, Esbjerg, AS	16.2.45	1.11.66
Clemmensen, B., fru, DT 7, AS	4.3.45	1.11.66
Toft, G. H., fru, Hadsund, AS	18.4.45	1.11.66
Krog, K. E. B., fru, DT 11, AS	21.8.45	1.11.66
Iversen, B. V., fru, Skive, AS	10.1.46	1.11.66
Terkildsen, A., frk., Esbjerg, AS	19.1.46	1.11.66
Jensen, K., fru, D.f.T., AS	12.3.46	1.11.66
Steensen, A. W., fru, Viborg, AS	21.3.46	1.11.66
Thomsen, A. D. R., fru, Ålborg, AS	28.4.46	1.11.66
Bengtsson, B. I., fru, DT 3, AS	13.5.46	1.11.66
Pedersen, J. I., fru, Korsør, AS	16.7.46	1.11.66
Jacobsen, A. T., frk., Esbjerg, AS	1.8.46	1.11.66
Petersen, C. H. Funck, fru, DT 10, AS	1.1.47	1.11.66 K
Pedersen, A. M. E., fru, Århus, AS	8.10.45	27.11.66
Limkær, G. E., frk., Svendborg, AS	10.11.13	1.12.66

	Fødselsdato	Ansættelsesdato
Andresen, M., frk., Haderslev, AS	2.2.44	1.12.66 K
Hansen, C. K. B., fru, Herning, AS	5.11.45	1.12.66
Frederiksen, K. M., fru, DT 4, KA	23.5.28	1.1.67
Jørgensen, I. H., fru, Kalundborg, AS	7.7.29	1.1.67
Midtgaard, I. From, fru, TCO, AS	10.10.31	1.1.67
Nielsen, F. D., Århus, KA	26.10.38	1.1.67
Jensen, J. V., frk., Randers, AS	20.12.45	1.1.67
Nielsen, B. B., fru, Skive, KA	27.12.48	1.1.67
Sunesen, B., fru, Hjørring, AS	29.3.39	1.2.67
Grau, H., fru, Kolding, AS	22.7.42	1.2.67
Priess, S. L., fru, Århus, AS	7.2.46	1.2.67
Brask, B., fru, Århus, AS	19.8.46	1.2.67
Sørensen, K. I., frk., Ålborg, AS	9.11.46	1.2.67 K
Høst, C. L., fru, DT 7, AS	10.2.47	1.2.67
Schultz, D., fru, D.f.T., AS	16.4.47	1.2.67
Bisgaard, L. N., fru, DT 8, AS	30.4.47	1.2.67
Smit, A.-G., frk., DT 7, AS	14.9.47	1.2.67
Larsen, G., fru, Ålborg, AS	18.9.47	1.2.67 K
Christensen, B. I., fru, Køge, AS	12.11.44	15.2.67
Knudsen, K., fru, DT 10, AS	27.6.24	1.3.67
Højhus, I. K. C., fru, Sønderborg, AS	27.8.40	1.3.67
Husum, A. M., fru, Padborg, KA	10.7.41	1.3.67
Andersen, A. S., fru, Holstebro, AS	15.9.42	1.3.67
Stauss, H. M., fru, Haderslev, AS	29.3.43	1.3.67
Lavesen, L. K. W., fru, DT 4, AS	22.4.43	1.3.67
Godskesen, E., fru, Odense, KA	17.6.43	1.3.67
Nielsen, U. L. Vraa, fru, Randers, AS	1.10.45	1.3.67
Wissmann, B., fru, Haderslev, AS	11.10.45	1.3.67
Lendvald, L.-L. J., frk., DT 3, AS	5.10.46	1.3.67
Jensen, E. A. L., frk., Skive, AS	10.3.47	1.3.67
Stensig, E. M. K., fru, Svendborg, AS	19.12.12	1.4.67
Petersen, R. R., frk., Svendborg, OA	26.3.29	1.4.67
Westphall, C. J., fru, DT 8, AS	25.4.29	1.4.67
Veirum, G. L., fru, Randers, AS	1.7.31	1.4.67
Andersen, K. L., frk., Svendborg, AS	29.1.32	1.4.67
Pedersen, B. L., fru, Svendborg, AS	27.4.32	1.4.67
Kristiansen, K. E., fru, Korsør, AS	30.6.35	1.4.67
Døssing, J., fru, Vejle, AS	11.3.36	1.4.67
Hansen, A. B., fru, Thisted, AS	13.11.36	1.4.67
Hansen, A. M., fru, DT 9, KA	12.12.37	1.4.67
Lundh, A. M., fru, Nykøbing F., AS	26.4.40	1.4.67
Dohmann, L. K., fru, Frederikshavn, KA	20.10.40	1.4.67
Pedersen, I. M. T., fru, Kolding, AS	6.1.43	1.4.67
Jensen, H., fru, Esbjerg, AS	7.7.43	1.4.67
Christensen, B. Q., fru, Køge, AS	28.8.43	1.4.67
Pedersen, L., frk., Horsens, AS	19.1.44	1.4.67
Jespersen, K. M. A., fru, Holstebro, AS	11.9.44	1.4.67
Jensen, J. A., frk., Korsør, AS	26.9.44	1.4.67
Mosgaard, J., frk., Skive, AS	8.2.45	1.4.67
Jacobsen, L., frk., Horsens, AS	2.3.45	1.4.67

## Anciennitetsfortegnelse

	Fødselsdato	Ansættelsesdato
Larsen, L. R., fru, Næstved, AS	28.4.45	1.4.67
Jensen, A.-G. la Cour K., fru, Horsens, AS	20.5.45	1.4.67
Ottosen, J. V., fru, Esbjerg, AS	23.5.45	1.4.67
Hagelquist, I. L., fru, Skive, KA	25.5.45	1.4.67
Bergmann, D. H., fru, Esbjerg, KA	27.7.45	1.4.67
Rasmussen, M. E., fru, Odense, AS	28.7.45	1.4.67
Jørgensen, M. E., fru, Århus, AS	3.8.45	1.4.67
Kirkeby, A., fru, Vejle, KA	1.9.45	1.4.67
Ovesen, M. E., fru, Ålborg, AS	21.11.45	1.4.67
Jensen, H. E., fru, Næstved, AS	6.12.45	1.4.67
Andersen, S., fru, Holstebro, AS	24.12.45	1.4.67
Jakobsen, G. I. R., fru, Frederikshavn, AS	5.3.46	1.4.67
Jensen, J. Z., fru, Århus, AS	4.5.46	1.4.67
Nielsen, L. S., fru, Herning, AS	8.5.46	1.4.67
Kongsløv, I., fru, D.f.T., AS	4.11.46	1.4.67
Johansen, B., fru, Køge, AS	3.5.47	1.4.67
Jørgensen, H. M., fru, Århus, AS	23.6.47	1.4.67
Nielsen, K. J. E., frk., Kalundborg, AS	20.7.47	1.4.67
Hansen, Y., fru, Nykøbing F., AS	22.10.47	1.4.67
Marchmann, L. D., fru, DT 9, AS	10.6.16	1.5.67
Sørensen, T. A. V., fru, DT 7, KA	10.1.18	1.5.67
Hemmingsen, J., fru, TCO, AS	26.11.19	1.5.67
Tillgaard, C. M., fru, Haderslev, AS	17.4.20	1.5.67
Olsen, G. N., fru, Frederikshavn, AS	19.9.22	1.5.67
Christensen, M. K. Skytte, fru, Holstebro, AS	9.6.23	1.5.67
Hansen, R., fru, Haderslev, AS	12.7.27	1.5.67
Jensen, R., Holstebro, AS	13.1.31	1.5.67
Christensen, R., fru, Horsens, AS	24.2.33	1.5.67
Simonsen, L., fru, Helsingør, AS	28.2.34	1.5.67
Bech, N. M., fru, D.f.T., AS	24.7.34	1.5.67
Köllner, B. S. F., fru, Vejle, AS	22.4.36	1.5.67 K
Seiberg, A. M., fru, Helsingør, AS	22.10.36	1.5.67
Christensen, L. B., fru, Korsør, AS	26.10.38	1.5.67
Harrit, B. K., fru, Helsingør, AS	16.4.39	1.5.67
Søndergaard-Nielsen, R., fru, Kolding, AS	10.8.39	1.5.67
Cortzen, E. G., fru, Randers, AS	28.5.40	1.5.67
Hansen, R. E., fru, Kolding, AS	25.2.41	1.5.67
Petersen, S. N., frk., Ålborg, AS	22.5.41	1.5.67
Larsen, B., fru, Randers, AS	29.6.41	1.5.67
Sørensen, M., fru, Ålborg, AS	27.7.41	1.5.67
Frederiksen, V. S., fru, Herning, AS	4.10.41	1.5.67
Pedersen, B., fru, Holstebro, KA	28.1.42	1.5.67
Jensen, S. B., frk., Randers, AS	31.1.42	1.5.67
Kristensen, E. H., fru, Kolding, AS	28.9.42	1.5.67
Sørensen, I. T., fru, Herning, AS	4.10.42	1.5.67
Nielsen, H. Q., fru, Holstebro, AS	1.1.43	1.5.67
Hansen, H., fru, Horsens, AS	20.4.43	1.5.67
Nielsen, I. A., frk., Thisted, AS	2.5.43	1.5.67
Christensen, B. M., frk., Århus, AS	31.5.43	1.5.67
Gaarde, B. M., fru, Haderslev, AS	7.1.44	1.5.67



	Fødselsdato	Ansættelsesdato
Petersen, L., frk., Sønderborg, AS	16.5.44	1.5.67
Jørgensen, R. K., fru, Herning, AS	31.8.44	1.5.67
Jeppesen, B. M., fru, Thisted, KA	17.10.44	1.5.67
Mains, A. K. S., fru, Thisted, AS	26.12.44	1.5.67
Christiansen, E. B., fru, Skive, AS	31.1.45	1.5.67
Karltoft, U. V., fru, Vejle, AS	15.6.45	1.5.67
Kruse, A. D., fru, Helsingør, KA	6.7.45	1.5.67
Vittrup, A., fru, Thisted, AS	8.7.45	1.5.67
Lauritsen, A. E., fru, Horsens, KA	18.7.45	1.5.67
Koudahl, H. V., fru, Randers, AS	12.1.46	1.5.67
Olsen, J., fru, Korsør, AS	9.2.46	1.5.67
Andersen, S. A., fru, Horsens, AS	6.3.46	1.5.67
Andersen, C. B., fru, Holstebro, AS	19.5.46	1.5.67
Thomsen, E. K., fru, Vejle, AS	31.5.46	1.5.67
Pedersen, B. M., fru, Skive, KA	12.6.46	1.5.67
Thriega, H. D., fru, Randers, AS	13.6.46	1.5.67
Nielsen, L. M., fru, Herning, AS	15.6.46	1.5.67
Licht, L. N., fru, Århus, KA	16.6.46	1.5.67
Andersen, B., fru, Rønne, AS	6.7.46	1.5.67
Bødstrup, E. K., fru, Holstebro, AS	15.7.46	1.5.67
Nielsen-Refs, J., frk., Herning, AS	15.8.46	1.5.67
Jensen, I.-M., frk., Århus, AS	17.8.46	1.5.67
Nielsen, T. H. H. Pold, fru, Horsens, AS	28.8.46	1.5.67
Hansen, U., fru, Thisted, KA	2.9.46	1.5.67
Knudsen, L., fru, Holstebro, AS	7.9.46	1.5.67
Jensen, B. M. K., fru, Thisted, AS	5.10.46	1.5.67
Poulsen, T. B., frk., Korsør, AS	7.11.46	1.5.67
Bech, K. M., fru, Esbjerg, KA	30.12.46	1.5.67
Hansen, E. R. V., fru, Århus, KA	10.1.47	1.5.67
Christensen, I. M., frk., Kolding, AS	1.2.47	1.5.67
Kiehl, J., fru, Århus, AS	10.5.47	1.5.67
Jacobsen, I. G., frk., Køge, AS	21.6.47	1.5.67
Frandsen, I. S., fru, Skive, KA	26.7.47	1.5.67
Oudrup, I. F., fru, Vejle, AS	5.8.47	1.5.67
Lindholm, M., fru, Vejle, KA	8.8.47	1.5.67
Knudsen, V. A. B., frk., D.f.T., AS	20.3.46	2.5.67
Nielsen, I., fru, Sønderborg, AS	18.5.47	15.5.67
Rasmussen, B. I., fru, Køge, AS	25.7.47	15.5.67
Rasmussen, E., fru, DT 10, AS	1.5.22	1.6.67
Jakobsen, A., fru, Køge, AS	4.4.39	1.6.67
Jensen, J. H., fru, Kalundborg, AS	15.7.42	1.6.67
Feigh, I. S., fru, Køge, KA	2.12.43	1.6.67
Hansen, A., fru, Helsingør, AS	3.1.44	1.6.67
Johansen, I. E., fru, Kolding, AS	2.5.46	1.6.67
Madsen, K. Ingemann, fru, Kolding, AS	12.6.46	1.6.67
Kruse, A. K. N., fru, Sønderborg, AS	23.11.46	1.6.67
Gutte, I. E., fru, TCO, AS	2.10.22	1.7.67 K
Ulstrup, L., fru, Rødbyhavn, AS	19.10.33	1.7.67
Monteaquedo, A. Lopez, fru, DT 5, KA	20.10.36	1.7.67
Vedel, E., fru, D.f.T., AS	3.2.37	1.7.67

## Anciennitetsfortegnelse

	Fødselsdato	Ansættelsesdato
Hansen, B. T., fru, Rønne, AS	2.3.45	1.7.67
Qualmann, B. L., fru, Fredericia, AS	6.1.46	1.7.67
Frederiksen, U., frk., TCO, AS	10.3.46	1.7.67
Mertz, I. E., fru, TCO, AS	5.5.46	1.7.67
Nielsen, D., fru, Ålborg, AS	9.12.46	1.7.67
Ager, E. H., fru, Esbjerg, AS	16.1.47	1.7.67
Meyer, L.-L., frk., DT 9, KA	23.2.48	1.7.67
Christensen, L. R., frk., Korsør, AS	8.8.48	1.7.67
Andersen, E., fru, Hjørring, AS	23.5.36	15.7.67
Nielsen, H., fru, DT 2, AS	26.12.25	1.8.67
Pedersen, V., fru, D.f.T., AS	17.2.29	1.8.67
Mortensen, E. M., fru, TCO, AS	27.3.31	1.8.67
Madsen, B. H., frk., TCO, AS	29.9.32	1.8.67
Kronborg, B. Thomsen, fru, Odense, AS	5.1.46	1.8.67
Jensen, L. M., fru, Horsens, AS	20.7.46	1.8.67
Christensen, E., fru, TCO, AS	2.5.02	15.8.67
Willadsen, J., fru, Helsingør, AS	21.5.46	15.8.67
Pedersen, M., fru, DT 4, AS	30.7.46	15.8.67
Thomasen, I., fru, TCO, AS	24.11.25	1.9.67
Nielsen, U., fru, TCO, AS	16.5.36	1.9.67
Gudmandsen, J. Ø., fru, D.f.T., KA	12.11.45	1.9.67
Frøslev, E. M., fru, Thisted, AS	8.5.47	1.9.67
Jensen, L. Kofoed, frk., D.f.T., AS	9.7.47	1.9.67
Nielsen, L. L., fru, Kalundborg, AS	17.12.47	1.9.67
Nielsen, L. Y., fru, DT 9, AS	22.5.48	1.9.67
Hoelgaard, K. M. B., fru, D.f.T., AS	9.8.25	15.9.67
Dolling, E., fru, DT 10, AS	12.9.18	1.10.67
Lohmann, B., fru, D.f.T., AS	18.10.28	1.10.67
Hansen, K. J., fru, DT 7, KA	4.10.34	1.10.67
Ratz, A. E. J., fru, DT 3, AS	21.4.36	1.10.67
Nielsen, G. D., frk., Sønderborg, AS	23.3.46	1.10.67
Vestergaard, I. K., fru, Ålborg, AS	8.9.46	1.10.67
Nielsen, M. H., fru, D.f.T., AS	6.2.48	1.10.67
Rasmussen, E. M., fru, DT 5, KA	15.9.18	15.10.67
Jørgensen, J., fru, DT 9, KA	28.4.45	15.10.67
Andersen, L. E., fru, DT 9, KOF (lrm 2)	19.8.18	1.11.67
Larsen, B. M., fru, D.f.T., AS	24.12.27	1.11.67
Isager, Y. H., fru, DT 10, AS	15.1.28	1.11.67
Krog, K., fru, DT 2, AS	17.1.35	1.11.67
Rasmussen, E. L., frk., D.f.T., AS	30.12.46	1.11.67
Frandsen, J., frk., D.f.T., AS	14.3.47	1.11.67
Pugesgaard, A. L., fru, D.f.T., AS	23.5.47	1.11.67
Hansen, B., fru, DT 7, AS	5.8.47	1.11.67
Olesen, M. K., fru, DT 5, AS	11.11.47	1.11.67
Frankmar, C., frk., DT 10, AS	14.11.47	1.11.67
Eltang, K. L., frk., DT 4, AS	18.2.48	1.11.67
Mohr, B. S., fru, Ålborg, AS	19.8.48	1.11.67
Jensen, B. M., fru, DT 6, AS	14.5.47	20.12.67
Egerod, U. H. K., fru, DT 5, AS	14.9.40	1.1.68
Kristiansen, H. R., fru, Svendborg, AS	13.3.47	1.1.68

	Fødselsdato	Ansættelsesdato
Schou, K. M., frk., Rønne, AS	3.5.48	1.1.68
Kjær, K. E., fru, DT 9, AS	21.7.49	1.1.68
Vibov, J. B., fru, DT 5, AS	22.6.30	11.1.68
Slysser, I.-L. K., fru, Køge, AS	22.2.44	11.1.68
Engstrup, I. M., fru, DT 10, KA	19.1.32	1.2.68
Abildtrup, H., fru, DT 2, AS	20.5.46	1.2.68
Hagemann, I., fru, DT 9, KA	30.5.46	1.2.68
Bang, G., frk., Næstved, AS	17.11.46	1.2.68
Broen, E. M., fru, Vejle, AS	27.12.47	1.2.68
Jakobsen, I. M., fru, DT 3, AS	29.3.48	1.2.68
Jensen, A. K., frk., Århus, AS	24.5.48	1.2.68
Hansen, B. Kürstein, fru, DT 10, KA	6.11.48	1.2.68
Degn, V. G., frk., Fredericia, AS	21.11.48	1.2.68
Mielko, K. E., frk., DT 4, AS	4.1.49	1.2.68
Pedersen, L., frk., TCO, AS	27.8.49	1.2.68
Bidstrup, Y. E., fru, DT 9, AS	24.3.20	1.3.68
Larsen, I. Kirsten, fru, DT 10, AS	6.10.20	1.3.68
Eriksen, B. S., fru, TCO, KA	11.10.44	1.3.68
Olesen, I. K., fru, Århus, KA	12.4.45	1.3.68
Christensen, L., fru, Frederikshavn, KA	10.9.45	1.3.68
Christiansen, A. R. L., fru, Odense, KA	3.4.48	1.3.68
Nielsen, T. M., frk., Sønderborg, AS	7.6.48	1.3.68
Hansen, J. K. S., frk., Svendborg, AS	18.10.48	1.3.68
Jensen, A. M., frk., DT 9, AS	10.11.48	1.3.68
Jacobsen, K., fru, DT 9, KA	13.9.44	15.3.68
Madsen, I. M. B., fru, Svendborg, AS	10.3.35	1.4.68
Nielsen, A., fru, Århus, KA	15.1.46	1.4.68
Jensen, K. B., frk., DT 8, AS	11.12.46	1.4.68
Hansen, H. B., frk., Nykøbing F., AS	14.6.47	1.4.68
Vistrup, E. M., fru, Århus, AS	10.8.48	1.4.68
Rasmussen, A. E., fru, Odense, AS	25.4.47	15.4.68
Bøttcher, H. H., DT 10, OA	15.6.15	1.5.68
Hansen, A. M., fru, DT 6, KA	17.12.26	1.5.68
Johansen, M., fru, DT 2, AS	23.11.37	1.5.68
Steen, E., fru, Odense, AS	24.11.44	1.5.68
Jørgensen, K., fru, DT 6, AS	28.1.48	1.5.68
Jensen, A. L., fru, DT 9, AS	24.4.48	1.5.68
Blomberg, L. H., fru, Helsingør, AS	24.6.48	1.5.68
Andersen, A.-L., frk., Nykøbing F., KA	27.6.49	1.5.68
Andersen, K. J., fru, DT 9, AS	1.7.24	1.6.68
Løvenhøj, I. V., fru, D.f.T., AS	10.12.41	1.6.68
Hempel, I., fru, DT 8, AS	1.3.34	15.6.68
Jepsen, B. B., fru, Århus, AS	4.5.47	15.6.68
Hansen, B. E., fru, DT 2, AS	6.1.26	1.7.68
Malling, L. K., fru, DT 7, AS	23.10.27	1.7.68
Holm, H. C., fru, DT 3, AS	6.5.38	1.7.68
Pedersen, I. V., fru, TCO, AS	6.6.45	1.7.68
Giemsa, I., fru, DT 8, KA	21.7.45	1.7.68
Pedersen, U. K., fru, København, AS	17.1.47	1.7.68
Jørgensen, U. I., fru, Tønder, AS	6.11.37	15.7.68

## Anciennitetsfortegnelse

	Fødselsdato	Ansættelsesdato
Hansen, Y. A., fru, DT 9, AS	11.3.46	15.7.68
Pedersen, K. E., fru, Kerteminde, AS	25.2.29	1.8.68
Nielsen, J., fru, DT 3, AS	29.8.38	1.8.68
Pajhede, V. V., fru, Frederikshavn, KA	24.4.45	1.8.68
Christensen, J. J., fru, Esbjerg, AS	30.12.45	1.8.68
Jensen, K. S., frk., DT 1, AS	17.11.48	1.8.68
Brygger, W., fru, DT 9, AS	25.4.49	1.8.68
Rasmussen, M., frk., DT 9, AS	10.11.49	1.8.68
Thomsen, H. L., fru, Odense, AS	17.8.46	15.8.68
Nagel, K., fru, D.f.T., AS	20.2.27	1.9.68
Fich, L., fru, DT 6, KA	12.6.44	1.9.68
Thomassen, I. B., fru, DT 3, AS	27.6.45	1.9.68
Olander, I., frk., Esbjerg, AS	28.1.47	1.9.68
Lund, A. L. K., fru, D.f.T., AS	29.12.31	15.9.68
Pedersen, E., frk., Esbjerg, AS	29.11.48	1.10.68
Boas, S., frk., DT 3, KA	12.5.49	1.10.68
Mortensen, G. I., fru, Nykøbing F., AS	7.3.27	15.10.68
Petersen, K., fru, Nykøbing F., AS	12.2.36	15.10.68
Hansen, A. B., fru, Nykøbing F., AS	12.10.47	15.10.68
Rasmussen, A.-B. L. L., frk., Nykøbing F., AS	31.7.49	15.10.68
Johansen, C., fru, Nykøbing F., AS	26.8.48	1.11.68
Andersen, E. H. Guldberg., DT 8, KA	2.9.08	1.12.68
Christensen, J. P., D.f.T., OA	20.5.37	1.12.68
Jørgensen, I.-M., fru, Nykøbing F., AS	6.7.48	1.12.68
Kirkelund-Jensen, K., fru, Svendborg, KOF (lrm 2)	5.10.20	1.1.69
Hansen, A. A., frk., Næstved, AS	15.12.48	1.1.69
Sadic, A., fru, DT 9, KA	19.7.48	15.1.69
Frederiksen, G. V., fru, DT 10, KA	17.2.18	23.1.69
Iversen, R., fru, Frederikshavn, KOF (lrm 2)	31.10.27	1.2.69
Hansen, B. E., fru, Rødbyhavn, KA	2.4.45	1.2.69
Pedersen, I. L., fru, Rødbyhavn, AS	4.8.48	1.2.69
Petersen, I., fru, Padborg, AS	27.2.49	1.2.69
Jørgensen, P. R., frk., DT 3, AS	30.3.49	1.2.69
Jørgensen, H., fru, Holstebro, AS	11.10.49	1.2.69
Svane, L., fru, TCO, KA	8.12.45	10.2.69
Madsen, K. M., fru, Sønderborg, AS	22.4.47	15.2.69
Pedersen, I., fru, Rødbyhavn, AS	9.10.45	1.3.69
Hansen, I., frk., Rødbyhavn, AS	16.8.47	1.3.69
Illum, I. M., fru, TCO, AS	16.5.26	4.3.69
Østergaard, L. B., fru, DT 6, AS	15.5.28	17.3.69
Jespersen, M. K., fru, Fredericia, AS	11.12.10	1.4.69
Joost, M. H., fru, DT 4, AS	12.12.15	1.4.69
Petersen, K., fru, DT 8, AS	29.11.37	1.4.69
Walter, K. L., fru, Padborg, AS	10.2.45	1.4.69
Johannsen, H., fru, Sønderborg, AS	19.8.47	1.4.69
Carlsen, K. M., fru, Padborg, AS	28.8.47	1.4.69
Jensen, E., fru, DT 1, AS	11.10.48	1.4.69
Madsen, E. P., frk., DT 2, AS	20.3.49	1.4.69
Larsen, G. M., frk., TCO, AS	24.7.47	15.4.69
Løntoft, M., fru, D.f.T., AS	1.11.48	15.4.69

	Fødselsdato	Ansættelsesdato
Nielsen, K. J., fru, Køge, AS	19.12.42	1.5.69
Hansen, J. M., frk., Padborg, KA	24.3.46	1.5.69
Hove-Christensen, S., frk., D.f.T., AS	19.8.47	1.5.69
Serup, I. M., frk., DT 9, AS	8.3.48	1.5.69
Stryhn, K. L., frk., Rødbyhavn, AS	20.4.48	1.5.69
Rasmussen, K. V., fru, DT 6, AS	20.10.22	16.5.69
Jensen, L. Saabye, fru, D.f.T., KA	24.5.46	16.5.69
Johansen, L. H., fru, Fredericia, AS	21.2.31	1.6.69
Jensen, T. M., fru, Haderslev, AS	5.11.41	1.6.69
Nielsen, A. G., fru, DT 9, AS	24.9.42	1.6.69
Nielsen, I.-L., fru, Helsingør, AS	3.7.45	1.6.69
Pedersen, A. J. G., fru, Helsingør, AS	6.7.46	1.6.69
Iversen, U., fru, Haderslev, AS	4.12.46	1.6.69
Christensen, M. K., fru, Frederikshavn, AS	29.4.47	1.6.69
Skelmosé, A. C., fru, Esbjerg, AS	11.6.47	1.6.69
Hansen, I. L. B., frk., Esbjerg, AS	15.5.48	1.6.69
Kildeborg, I. K., frk., TCO, AS	29.12.48	1.6.69
Larsen, L. F., frk., Helsingør, AS	13.5.49	16.6.69
Hjelm, D. M., fru, Haderslev, AS	30.4.24	1.7.69
Holm, S., fru, Haderslev, AS	9.11.40	1.7.69
Christiansen, I. B., fru, Helsingør, AS	5.1.43	1.7.69
Sørensen, L. B., fru, Fredericia, KA	12.12.43	1.7.69
Nielsen, B. M., frk., Sønderborg, AS	20.9.46	1.7.69
Joitke, M., fru, Padborg, AS	30.1.47	1.7.69
Olsen, K. H., frk., Helsingør, AS	2.3.47	1.7.69
Sørensen, E.-M., fru, Frederikshavn, AS	27.3.47	1.7.69
Glerup, K. M., fru, Ålborg, AS	6.5.47	1.7.69
Madsen, B., fru, Odense	12.6.47	1.7.69
Rasmussen, I. B., fru, DT 9, AS	10.2.48	1.7.69
Rudolph, S. M., fru, Haderslev, AS	25.3.48	1.7.69
Haslund, L., fru, Odense, AS	20.5.48	1.7.69
Pedersen, A., fru, Helsingør, AS	21.5.48	1.7.69
Sørensen, H., frk., Frederikshavn, AS	28.9.48	1.7.69
Larsen, I. J., fru, Køge, AS	5.5.49	1.7.69
Böttcher, J. N., frk., Helsingør, AS	24.6.49	1.7.69
Andersen, E., frk., Padborg, AS	23.3.50	1.7.69
Kristensen, M., fru, TCO, KOF (Irm 2)	9.5.43	1.8.69
Kristensen, K. E., fru, Fredericia, KA	12.8.46	1.8.69
Jensen, A. E., fru, Frederikssund, AS	7.11.47	1.8.69
Petersen, B. M., fru, Padborg, AS	15.9.48	1.8.69
Ipsen, B. U., fru, DT 3, AS	3.12.48	1.8.69
Hansen, S. H., frk., DT 9, AS	12.11.49	1.8.69
Berg, J. K., frk., DT 3, AS	21.3.50	1.8.69
Eriksen, L. H., fru, DT 3, AS	9.5.50	1.8.69
Bak, M. L., frk., DT 3, AS	13.5.50	1.8.69
Christophersen, A. K., fru, DT 6, AS	13.6.50	1.8.69
Larsen, M. W., frk., DT 3, AS	18.6.50	1.8.69
Svensson, J. B., frk., DT 3, AS	28.11.50	1.8.69
Jeppesen, L. G., frk., DT 3, AS	13.9.49	15.8.69
Jensen, L. D., frk., Ålborg, KA	8.12.47	1.9.69

## Anciennitetsfortegnelse

	Fødselsdato	Ansættelsesdato
Nielsen, E., fru, Hirtshals, AS	12.7.48	1.9.69
Therkildsen, R. S. J., fru, D.f.T., KA	25.9.34	15.9.69
Frich, J., fru, Esbjerg, KOF (Irm 2)	23.4.28	1.10.69
Sørensen, I. M. Gedde, fru, D.f.T., AS	30.5.37	1.10.69
Esbensen, L., fru, D.f.T., AS	24.11.41	1.10.69
Milo, I., fru, Ringsted, AS	11.12.42	1.10.69
Petersen, K. Heyde, frk., D.f.T., AS	7.5.45	1.10.69
Brandrup, K. M., fru, DT 6, AS	1.7.47	1.10.69
Hansen, V. B. B., fru, D.f.T., AS	3.10.47	1.10.69
Ravn, L., frk., DT 4, AS	19.2.50	1.10.69
Wilms, B., fru, D.f.T., AS	16.11.50	1.10.69
Christiansen, U., fru, DT 7, AS	6.8.50	15.10.69
Horn, B., fru, Padborg, KA	29.10.40	20.10.69
Nielsen, D. A., frk., D.f.T., AS	8.2.47	1.11.69
Henningsen, G. L., frk., DT 9, AS	28.1.49	1.11.69
Hansen, V., frk., Rødbyhavn, AS	31.1.49	1.11.69
Sørensen, I., fru, DT 9, KA	11.2.36	1.12.69
Andersen, H. M. L., frk., DT 6, AS	30.11.45	1.12.69
Niemann, J. D., fru, Kalundborg, AS	19.9.47	1.12.69
Sandager, A. M., frk., Århus, KA	6.5.48	1.12.69
Nielsen, B., frk., Skive, AS	26.8.49	1.12.69
Christiansen, G. M. B., fru, Holstebro, AS	25.2.48	15.12.69
Hansen, E. A., fru, DT 9, KA	22.7.38	1.1.70
Toft, J., frk., Padborg, AS	22.3.50	1.1.70
Larsen, T., fru, D.f.T., AS	11.9.44	6.1.70
Friedrichsen, B. D., frk., Sønderborg, KA	4.7.45	15.1.70
Troldborg, K. H., fru, Frederikshavn, KA	16.8.39	1.2.70
Schmidt, E. F., fru, Helsingør, AS	25.9.40	1.2.70
Hansen, B., fru, Århus, AS	29.10.44	1.2.70
Troels, L. B., fru, Århus, AS	16.12.44	1.2.70
Hansen, I. G., fru, Århus, AS	31.10.45	1.2.70
Nielsen, A. M., fru, Holstebro, AS	7.7.48	1.2.70
Nielsen, A. F., fru, Århus, AS	14.1.49	1.2.70
Thysen, M., frk., Århus, AS	31.3.49	1.2.70
Pedersen, J. L., fru, Ålborg, AS	29.10.49	1.2.70
Skjærlund, E. L. J., D.f.T., AS	7.11.24	15.2.70
Sørensen, E., fru, DT 6, KA	30.7.43	15.2.70
Paulsen, K. F., frk., Padborg, AS	6.10.49	15.2.70
Doxrud, K. B., fru, Esbjerg, AS	4.11.49	15.2.70
Nielsen, H. D., frk., Esbjerg, AS	13.12.49	15.2.70
Nielsen, K.-M. V., frk., Skive, AS	12.3.50	15.2.70
Clausen, L., frk., Kalundborg, AS	7.8.50	15.2.70
Gydum, E. M. H., fru, Frederikshavn, KA	23.9.23	1.3.70
Pedersen, B., fru, DT 9, AS	14.7.24	1.3.70
Thrane, L., fru, Esbjerg, KA	27.12.29	1.3.70
Olesen, V. J., fru, Randers, AS	17.12.37	1.3.70
Jensen, H., fru, Herning, AS	1.2.40	1.3.70
Jensen, E. M., fru, Kalundborg, AS	12.2.42	1.3.70
Christiansen, L., fru, Herning, AS	12.4.42	1.3.70
Braagaard, I. J., fru, Gedser, KA	26.7.43	1.3.70

	Fødselsdato	Ansættelsesdato
Poulsen, G. B., fru, Randers, AS	22.12.44	1.3.70
Nielsen, J. T., fru, Frederikshavn, AS	9.1.45	1.3.70
Jensen, A., frk., Haderslev, AS	26.1.45	1.3.70
Nedergaard, K. M., fru, Kalundborg, AS	15.9.45	1.3.70
Pedersen, H. C., fru, Fredericia, AS	12.10.45	1.3.70
Ensted, I., frk., Haderslev, AS	17.5.46	1.3.70
Schreblowski, J., fru, Padborg, KA	17.8.46	1.3.70
Sørensen, E. G., fru, Holstebro, AS	27.8.46	1.3.70
Jensen, I. M., fru, Herning, AS	3.11.46	1.3.70
Jensen, E. J., frk., Helsingør, AS	8.12.47	1.3.70
Nielsen, W. L., frk., DT 9, AS	30.9.48	1.3.70
Nielsen, U., frk., Randers, AS	6.10.48	1.3.70
Christiansen, B. B., frk., Frederikshavn, KA	14.12.48	1.3.70
Jensen, I., frk., Frederikshavn, AS	30.12.48	1.3.70
Möenbak, P. B., frk., Helsingør, AS	13.2.49	1.3.70
Pedersen, L., fru, Randers, AS	9.7.49	1.3.70
Christensen, L. K., frk., Skive, AS	14.9.49	1.3.70
Nielsen, J., fru, D.f.T., AS	6.12.49	1.3.70
Jensen, I., frk., Helsingør, AS	5.1.50	1.3.70
Petersen, A. B., frk., Sønderborg, AS	11.3.50	1.3.70
Andersen, I. S., frk., Holstebro, AS	12.3.50	1.3.70
Pedersen, M. L., frk., DT 7, AS	8.2.51	1.3.70
Hansen, J., frk., Padborg, AS	29.8.50	16.3.70
Olesen, R., fru, TCO, KA	6.4.23	18.3.70
Carstensen, A. E., fru, Fredericia, KA	19.6.17	1.4.70
Sohn, A. L. C., fru, Haderslev, KA	27.9.19	1.4.70
Andersen, E. R., fru, DT 10, AS	4.7.21	1.4.70
Petersen, D., fru, Padborg, AS	28.2.42	1.4.70
Rasmussen, A., fru, Køge, KA	16.7.44	1.4.70
Christiansen, M., fru, Odense, KA	2.4.45	1.4.70
Christensen, T. F., frk., Esbjerg, AS	29.11.46	1.4.70
Grevsen, M., fru, Padborg, AS	3.4.47	1.4.70
Pedersen, B. M., frk., Padborg, AS	18.6.47	1.4.70
Olsen, R. G., frk., Køge, AS	23.8.47	1.4.70
Knudsen, R. N., fru, Herning, AS	3.11.47	1.4.70
Christensen, B. M. S., fru, Skive, AS	9.8.48	1.4.70
Fischer, H., frk., Esbjerg, AS	29.4.49	1.4.70
Knudsen, B. M., frk., Herning, AS	20.11.49	1.4.70
Hansen, J. N., frk., Næstved, AS	9.12.49	1.4.70
Jensen, I., frk., Herning, AS	24.1.50	1.4.70
Møller, J. A., frk., Rødbyhavn, AS	4.4.50	1.4.70
Jørgensen, M., frk., Padborg, AS	14.7.50	1.4.70
Nielsen, G. S., frk., Padborg, AS	28.11.50	1.4.70
Johansson, B. A.-K. D., frk., Helsingør, AS	16.10.50	16.4.70
Friis, B., fru, TCO, KA	4.4.36	1.5.70
Gram-Nielsen, K., fru, TCO, KA	10.6.36	1.5.70
Jespersen, M. K., fru, Haderslev, KA	25.8.41	1.5.70
Nielsen, M. O., fru, Odense, AS	27.6.42	1.5.70
Ilse, G. H., fru, Odense, AS	24.6.43	1.5.70
Lauwersen, K., fru, Rønne, KA	18.10.45	1.5.70

## Anciennitetsfortegnelse

	Fødselsdato	Ansættelsesdato
Pedersen, E. H., fru, Århus, AS	9.11.45	1.5.70
Lorentzen, S., fru, Odense, AS	14.11.45	1.5.70
Nielsen, L. B. G., frk., D.f.T., AS	16.7.46	1.5.70
Møller, J. L., frk., Frederikshavn, AS	3.10.46	1.5.70
Holmsberg, E.-M., fru, Ålborg, AS	12.10.46	1.5.70
Kristensen, L., frk., DT 10, AS	15.3.48	1.5.70
Madsen, M. E., fru, Rønne, AS	22.8.47	1.5.70
Ahrendt, J., frk., TCO, AS	5.11.48	1.5.70
Christensen, G. H., frk., Ålborg, AS	28.9.49	1.5.70
Vernersen, K., frk., Ålborg, AS	7.11.49	1.5.70
Møller, I. F., frk., Rønne, AS	28.8.50	1.5.70
Kristensen, B., fru, DT 1, AS	2.1.40	20.5.70
Sørensen, G. R., fru, TCO, KA	17.8.21	1.6.70
Rasmussen, J. B., fru, TCO, KA	16.3.30	1.6.70
Hansen, B., fru, TCO, KA	10.7.34	1.6.70
Mørk, A., fru, TCO, KA	2.9.35	1.6.70
Jepsen, U. M., frk., DT 1, KA	17.9.47	1.6.70
Jønsson, L., fru, D.f.T., AS	19.2.48	1.6.70
Jakobsen, L., fru, TCO, AS	31.8.48	1.6.70
Andersen, B. K., frk., Skive, AS	24.4.49	1.6.70
Madsen, L., frk., DT 7, AS	17.2.50	1.6.70
Valder, L., frk., DT 6, AS	23.1.51	1.6.70
Fuglsang, M. R., frk., Thisted, AS	27.1.51	1.6.70
Poulsen, J., frk., D.f.T., AS	18.5.50	8.6.70
Godiksen, M. W., Sønderborg, KA	22.3.51	15.6.70
Christensen, E., fru, DT 10, KA	11.3.18	1.7.70
Andersen, E. M., fru, TCO, KA	20.5.23	1.7.70
Golubow, R. K., fru, D.f.T., KA	14.6.27	1.7.70
Christensen, E., fru, TCO, KA	29.1.28	1.7.70
Øhlenschläger, B.-M. le F., fru, TCO, AS	20.9.32	1.7.70
Fjeldgaard, K., fru, TCO, AS	12.10.41	1.7.70
Jensen, M., frk., Århus, KA	12.8.44	1.7.70
Jonassen, I., fru, Padborg, KA	3.1.45	1.7.70
Andersen, G. J., fru, Frederikshavn, AS	8.4.46	1.7.70
Frøsig, K. M. S., frk., DT 10, AS	26.6.46	1.7.70
Presutti, J., fru, TCO, KA	15.10.46	1.7.70
Jensen, H. A., fru, TCO, AS	24.10.47	1.7.70
Petersen, C. E., fru, Svendborg, AS	20.2.49	1.7.70
Berg, I. M., fru, Odense, AS	31.8.49	1.7.70
Thorup, M., frk., Padborg, AS	27.8.50	1.7.70
Sørensen, L. E., frk., Skive, AS	25.9.50	1.7.70
Lykking, A. H., fru, DT 10, KA	29.7.42	15.7.70
Bache, M. E., fru, DT 10, KA	1.1.15	1.8.70
Hansen, E. H., fru, TCO, AS	21.3.24	1.8.70
Hansen, G., fru, DT 9, KA	21.3.24	1.8.70
Hansen, J., fru, TCO, KA	29.1.28	1.8.70
Østerbye, L., fru, TCO, AS	8.3.33	1.8.70
Petersen, I. J. L., fru, DT 10, KA	1.7.35	1.8.70
Jensen, L. S., fru, Holstebro, AS	15.12.43	1.8.70
Sørensen, B., fru, Ålborg, AS	26.3.44	1.8.70



	Fødselsdato	Ansættelsesdato
Revald, J., fru, Køge, AS	13.6.45	1.8.70
Pedersen, K. M., fru, Holstebro, AS	24.5.46	1.8.70
Hansen, L. B., fru, Kalundborg, AS	26.10.46	1.8.70
Jensen, L. J., frk., Kalundborg, AS	11.11.47	1.8.70
Hansen, B., fru, Ålborg, AS	5.3.48	1.8.70
Bechmann, S., fru, DT 10, KA	2.6.48	1.8.70
Krupsdahl, G. A., fru, Århus, AS	27.6.48	1.8.70
Jensen, Y.-K., frk., Svendborg, AS	30.8.48	1.8.70
Pedersen, A. S., fru, Kolding, AS	22.5.49	1.8.70
Sørensen, I. P., fru, Odense, AS	11.2.50	1.8.70
Larsen, L., frk., Køge, KA	27.3.50	1.8.70
Bangsborg, M., fru, Horsens, AS	19.4.50	1.8.70
Andreasen, B. L., frk., Odense, AS	1.5.50	1.8.70
Drewsen, J., fru, Padborg, AS	7.5.50	1.8.70
Pedersen, A. R., frk., Køge, AS	25.1.51	1.8.70
Jensen, A., frk., D.f.T., AS	2.2.51	1.8.70
Christensen, R. M., frk., Skive, AS	21.4.51	1.8.70
Thomsen, U., fru, DT 2, AS	18.8.51	1.8.70
Buch, R., fru, DT 4, AS	22.9.51	1.8.70
Jensen, M. F., frk., DT 4, AS	11.10.51	1.8.70
Christiansen, A., frk., DT 6, AS	30.11.51	1.8.70
Siksne-Pedersen, G., Fredrikshavn, AS	3.3.25	10.8.70
Thorsteinsson, I., fru, TCO, KA	1.10.21	15.8.70
Pedersen, A., fru, Fredericia, KA	3.7.43	15.8.70
Christensen, A. M. M., fru, Thisted, AS	23.9.45	15.8.70
Maagaard, B. G., fru, Korsør, AS	25.2.42	1.9.70
Pedersen, J. A., fru, Herning, AS	26.7.42	1.9.70
Hansen, J., fru, Ålborg, AS	14.7.43	1.9.70
Thorborg, A.-L., fru, DT 10, KA	2.1.48	1.9.70
Petersen, J. B., fru, DT 1, AS	25.6.48	1.9.70
Jensen, E. K. I., frk., Thisted, AS	3.8.48	1.9.70
Offersen, L. J. C., fru, Odense, AS	16.9.48	1.9.70
Larsen, B. G., frk., Frederikshavn, AS	18.10.48	1.9.70
Jørgensen, E. M., frk., Frederikshavn, AS	20.10.48	1.9.70
Larsen, K. H., frk., Køge, AS	5.9.49	1.9.70
Sørensen, M. L., frk., Esbjerg, AS	10.5.50	1.9.70
Petersen, I. M. B., frk., Kolding, AS	6.6.50	1.9.70
Andersen, I. M., frk., DT 1, KA	23.8.50	1.9.70
Søndergaard, K., frk., Herning, AS	3.12.50	1.9.70
Bøgsted, B., frk., Ålborg, AS	14.2.51	1.9.70
Aakerberg, G., fru, DT 10, AS	19.9.12	1.10.70
Breitinstein, E. H. V., fru, TCO, AS	2.1.14	1.10.70
Steffensen, E. L., fru, DT 9, AS	20.9.37	1.10.70
Block-Frederiksen, B. I., fru, DT 1, KA	3.8.44	1.10.70
Schmidt, B., fru, Haderslev, AS	28.5.45	1.10.70
Kordig, M. B. J., fru, DT 4, AS	5.3.46	1.10.70
Christensen, K. M., frk., Ålborg, AS	17.7.46	1.10.70
Galsgaard, H. T., fru, Svendborg, AS	17.8.46	1.10.70
Petersen, A. K., fru, DT 8, AS	25.9.46	1.10.70
Sørensen, C. M., frk., DT 3, AS	8.11.46	1.10.70

## Anciennitetsfortegnelse

	Fødselsdato	Ansættelsesdato
Røhl, C., fru, D.f.T., AS .....	22.7.47	1.10.70
Rasmussen, I. M., fru, Rønne, KA .....	28.9.47	1.10.70
Jepsen, K. M., frk., Randers, AS .....	30.3.48	1.10.70
Poulsen, K., fru, Randers, AS .....	5.4.48	1.10.70
Pedersen, H. B., frk., Ålborg, AS .....	15.6.48	1.10.70
Christensen, E. M., frk., DT 1, AS .....	22.9.48	1.10.70
Meck, A. M., fru, Haderslev, KA .....	27.11.48	1.10.70
Pedersen, L., fru, DT 3, AS .....	7.11.49	1.10.70
Hald, H. J., frk., DT 4, AS .....	30.5.50	1.10.70
Hovmand, L. M., frk., DT 4, AS .....	1.7.50	1.10.70
Lindgreen, B., fru, DT 9, AS .....	29.7.50	1.10.70
Hindsberg, L., fru, DT 3, AS .....	18.5.51	1.10.70
Jensen, I., fru, TCO, AS .....	20.3.40	15.10.70
Jørgensen, H. S. H., fru, TCO, AS .....	16.3.44	15.10.70
Nielsen, A. D., fru, DT 9, KA .....	7.3.19	1.11.70
Nielsen, G. A. M., fru, DT 9, KA .....	6.3.23	1.11.70
Rønnekilde, M. L., fru, TCO, AS .....	31.5.29	1.11.70
Giese, T. E. K., frk., DT 9, AS .....	27.4.30	1.11.70
Günther, E. R. M., frk., DT 9, KA .....	28.11.30	1.11.70
Petersen, G., fru, Svendborg, KA .....	20.10.31	1.11.70
Andersen, A. D., fru, DT 9, AS .....	16.5.32	1.11.70
Clausen, B., frk., DT 9, AS .....	3.7.35	1.11.70
Jørgensen, F. H., Køge, KA .....	3.3.43	1.11.70
Schou, K. E., fru, DT 1, AS .....	25.6.43	1.11.70
Jensen, A., frk., D.f.T., KA .....	12.10.43	1.11.70
Meincke, P. E., Nykøbing F., KA .....	22.4.44	1.11.70
Larsen, L. D., fru, TCO, AS .....	5.8.46	1.11.70
Rasmussen, K. E., frk., TCO, AS .....	11.10.46	1.11.70
Jensen, G. M., Helsingør, KA .....	9.12.47	1.11.70
Kristensen, I. L. H., frk., Randers, AS .....	14.2.48	1.11.70
Hansen, M. E., fru, Haderslev, AS .....	24.2.49	1.11.70
Pedersen, G. E. M., frk., Ålborg, AS .....	4.6.49	1.11.70
Kristensen, J. S., frk., DT 9, KA .....	9.1.51	1.11.70
Jensen, E. L., frk., Randers, AS .....	18.3.51	1.11.70
Johansen, G. L., frk., Fredericia, KA .....	21.5.51	1.11.70
Christensen, N. D., fru, DT 9, AS .....	12.3.22	1.12.70
Neerup, G. E. I., frk., DT 9, AS .....	7.9.24	1.12.70
Møller, E., fru, TCO, KA .....	15.1.28	1.12.70
Christensen, R. B., fru, DT 9, KA .....	2.6.30	1.12.70
Jørgensen, G., fru, Horsens, AS .....	18.7.30	1.12.70
Nielsen, J. N., frk., Helsingør, AS .....	6.3.41	1.12.70
West, E., fru, Fredericia, AS .....	6.6.44	1.12.70
Berndt, K. M., fru, Haderslev, KA .....	10.12.45	1.12.70
Pedersen, S., fru, Esbjerg, AS .....	4.3.47	1.12.70
Wimmelmann, B. S., frk., DT 2, AS .....	23.2.49	1.12.70
Pedersen, A. D. S., frk., Skive, AS .....	10.3.50	1.12.70
Pedersen, E. M. J., frk., DT 9, AS .....	13.4.50	1.12.70
Arentsen, J. L., frk., Århus, AS .....	26.8.50	1.12.70
Rønde, L. I. E., frk., DT 6, AS .....	11.3.51	1.12.70
Hansen, O., fru, DT 9, KA .....	8.6.25	1.1.71

	Fødselsdato	Ansættelsesdato
Petersen, B. B., fru, TCO, KA . . . . .	28.3.29	1.1.71
Andersen, A. I. E., fru, DT 7, AS . . . . .	11.12.32	1.1.71
Schaiffel-Nielsen, A. S., fru, Vejle, AS . . . . .	7.5.38	1.1.71
Sørensen, R. N., fru, Nykøbing F., AS . . . . .	2.1.41	1.1.71
Pedersen, K. M., fru, Frederikshavn, AS . . . . .	12.9.47	1.1.71
Bloch, K., fru, DT 9, AS . . . . .	20.4.48	1.1.71
Rasmussen, U., frk., Svendborg, AS . . . . .	20.6.49	1.1.71
Christensen, D. L., frk., Odense, AS . . . . .	25.9.49	1.1.71
Hansen, H., frk., Padborg, AS . . . . .	16.11.49	1.1.71
Madsen, E., frk., Kalundborg, AS . . . . .	22.12.49	1.1.71
Hansen, B., frk., Rødbyhavn, AS . . . . .	5.6.50	1.1.71
Christoffersen, H. I. H., frk., DT 6, AS . . . . .	30.12.50	1.1.71

## Anciennitetsfortegnelse

Kontorlærlinge	Fødselsdato	Ansættelsesdato
Munk, K., frk., Frederikshavn	26.1.50	1.8.68
Christiansen, S. A. B., frk., København	23.3.50	1.8.68
Sørensen, L., frk., Horsens	18.5.50	1.8.68
Madsen, E.-M. V., frk., København	10.6.50	1.8.68
Tranto, L., frk., København	12.7.50	1.8.68
Ravn, E. K., frk., Kolding	24.8.50	1.8.68
Pedersen, B., fru, Herning	7.9.50	1.8.68
Petersen, M. M., frk., Haderslev	11.9.50	1.8.68
Laursen, L., frk., København	14.10.50	1.8.68
Nielsen, M. M., frk., København	24.10.50	1.8.68
Hansen, L. W., frk., Korsør	30.10.50	1.8.68
Rossen, L., fru, Padborg	31.10.50	1.8.68
Petersen, M., frk., Helsingør	31.10.50	1.8.68
Ørum, B. A., fru, Skive	3.11.50	1.8.68
Nielsen, L. M., frk., Randers	29.11.50	1.8.68
Urhøj, G., frk., Esbjerg	29.11.50	1.8.68
Pedersen, E. J., frk., København	16.12.50	1.8.68
Andreasen, L., frk., Helsingør	11.1.51	1.8.68
Laursen, D., frk., Ålborg	16.1.51	1.8.68
Høi, B., frk., Rønne	22.2.51	1.8.68
Ravn, U., frk., Esbjerg	7.3.51	1.8.68
Olsen, I. I., frk., Næstved	17.4.51	1.8.68
Dolleris, M., frk., Svendborg	3.5.51	1.8.68
Bengtsson, I. G., fru, Kalundborg	29.5.51	1.8.68
Mogensen, Y. M., frk., København	29.5.51	1.8.68
Jensen, L. A., frk., København	3.6.51	1.8.68
Larsen, I.-L. L., frk., Køge	20.6.51	1.8.68
Kolsbjerg, A., frk., Fredericia	10.7.51	1.8.68
Ellingsen, J. E., frk., København	14.7.51	1.8.68
Christensen, L., frk., Odense	23.7.51	1.8.68
Nielsen, B. K., frk., Holstebro	3.8.51	1.8.68
Krag-Christensen, E., frk., København	30.8.51	1.8.68
Petersen, E. I. S., frk., København	31.8.51	1.8.68
Johnsson, E. J., frk., København	22.9.51	1.8.68
Kristiansen, I., frk., København	6.10.51	1.8.68
Andersen, L., frk., Århus	17.11.51	1.8.68
Morsing, K. A., frk., København	12.2.52	1.8.68
Nielsen, M.-B. W., frk., København	5.6.52	1.8.68
Pedersen, M.-M. B., frk., København	14.7.52	1.8.68
Hansen, S. H., frk., København	28.8.52	1.8.68
Rossen, M., frk., Sønderborg	25.12.52	1.8.68
Spajic, K., frk., København	11.2.53	1.8.68
Skov, M. B., frk., København	30.8.50	1.9.68
Tesby, M., frk., København	19.12.50	1.9.68
Thomsen, H. M., frk., København	18.2.52	1.9.68
Pedersen, U. L. L., fru, Odense	16.12.50	1.5.69
Hansen, E. G., frk., Helsingør	16.2.50	1.8.69
Jørgensen, A. B., frk., Ålborg	31.1.51	1.8.69
Gravgaard, B., frk., Thisted	8.3.51	1.8.69
Hejlskov, I., frk., Skive	16.3.51	1.8.69

	Fødselsdato	Ansættelsesdato
Engell, L. H., frk., Rønne .....	1.4.51	1.8.69
Rosendahl, G., frk., Nykøbing F. ....	7.4.51	1.8.69
Overgaard, A., frk., Kalundborg .....	13.4.51	1.8.69
Liborius, A., frk., Fredericia .....	4.6.51	1.8.69
Nielsen, I., frk., Holstebro .....	18.6.51	1.8.69
Larsen, N. A., frk., København .....	25.6.51	1.8.69
Jessen, T., frk., Kolding .....	23.7.51	1.8.69
Johansson, I., frk., København .....	10.8.51	1.8.69
Andersen, U., frk., Næstved .....	29.8.51	1.8.69
Nielsen, I., frk., København .....	14.9.51	1.8.69
Andreasen, A. M., frk., Randers .....	25.10.51	1.8.69
Schou, B., frk., København .....	2.11.51	1.8.69
Jensen, J., frk., Frederikshavn .....	3.11.51	1.8.69
Paulsen, T. M., frk., Haderslev .....	12.11.51	1.8.69
Pedersen, I. M. Vestergaard, frk., Vejle .....	15.12.51	1.8.69
Ammonsens, B., frk., København .....	31.12.51	1.8.69
Steckel, B. P., frk., København .....	27.1.52	1.8.69
Hansen, S., frk., København .....	4.1.52	1.8.69
Kristiansen, B. B., frk., Svendborg .....	12.3.52	1.8.69
Hansen, A. R., frk., København .....	22.3.52	1.8.69
Larsen, J. B. I., frk., København .....	27.3.52	1.8.69
Jensen, L. V., frk., Horsens .....	1.4.52	1.8.69
Petersen, H., frk., Padborg .....	5.4.52	1.8.69
Kiær, L. M., frk., København .....	27.4.52	1.8.69
Christensen, V. D., frk., København .....	14.6.52	1.8.69
Gydesen, K., frk., Esbjerg .....	15.6.52	1.8.69
Pedersen, J. E., frk., Odense .....	17.6.52	1.8.69
Hansen, I.-L., frk., København .....	18.6.52	1.8.69
Hansen, A. M., frk., København .....	26.6.52	1.8.69
Jørgensen, U., frk., Sønderborg .....	22.7.52	1.8.69
Pedersen, J. K., frk., Herning .....	1.8.52	1.8.69
Jensen, A. B., frk., Århus .....	17.8.52	1.8.69
Jørgensen, J. A., frk., Korsør .....	19.8.52	1.8.69
Jensen, L. T., frk., København .....	17.10.52	1.8.69
Jørgensen, A., frk., København .....	23.12.52	1.8.69
Jensen, K. R., frk., København .....	14.1.53	1.8.69
Hansen, S., frk., København .....	19.1.53	1.8.69
Hansen, G. L., frk., Køge .....	22.1.53	1.8.69
Nielsen, S. D., frk., København .....	26.1.53	1.8.69
Bjerregaard, A. E., frk., København .....	22.7.53	1.8.69
Filholm, U. M., frk., København .....	11.11.53	1.8.69
Andersen, S., frk., København .....	9.9.51	15.8.69
Hansen, J. L., frk., København .....	21.10.53	15.8.69
Pedersen, L. B., frk., Korsør .....	7.7.50	1.8.70
Henriksen, H. A., frk., Fredericia .....	2.2.51	1.8.70
Larsen, J., frk., Ålborg .....	17.9.51	1.8.70
Andersen, A. G. B., frk., Odense .....	18.10.51	1.8.70
Elsen, G. E. J., frk., Sønderborg .....	7.12.51	1.8.70
Kaastrup, K., frk., Skive .....	9.1.52	1.8.70
Søndergaard, G., frk., Thisted .....	11.1.52	1.8.70

## Anciennitetsfortegnelse

	Fødselsdato	Ansættelsesdato
Nikolajsen, I., frk., Frederikshavn .....	4.2.52	1.8.70
Schmidt, A. C., frk., Padborg .....	25.2.52	1.8.70
Poulsen, S. K. V., frk., Holstebro .....	15.3.52	1.8.70
Jelsbak, B., frk., Herning .....	16.3.52	1.8.70
Christiansen, L. B., frk., Frederikshavn .....	2.4.52	1.8.70
Nielsen, J. S., frk., Horsens .....	27.5.52	1.8.70
Pedersen, A. B., frk., Nykøbing F. ....	18.7.52	1.8.70
Pedersen, H. F., frk., Rønne .....	10.9.52	1.8.70
Hansen, B. M., frk., Nykøbing F. ....	26.9.52	1.8.70
Møller, B. I., frk., Århus .....	5.10.52	1.8.70
Sørensen, A., frk., København .....	8.11.52	1.8.70
Lauridsen, J., frk., Århus .....	1.1.53	1.8.70
Jensen, B. S., frk., Frederikshavn .....	2.1.53	1.8.70
Hansen, M. O., frk., København .....	11.1.53	1.8.70
Sørensen, A. S., frk., Esbjerg .....	7.3.53	1.8.70
Hansen, S. L., frk., København .....	11.3.53	1.8.70
Hansen, A., frk., Kolding .....	20.3.53	1.8.70
Bach, L., frk., Esbjerg .....	22.3.53	1.8.70
Bach, M., frk., Esbjerg .....	22.3.53	1.8.70
Nielsen, K., frk., Næstved .....	1.4.53	1.8.70
Hedemann, B., frk., København .....	11.4.53	1.8.70
Christensen, L., frk., Ålborg .....	17.4.53	1.8.70
Petersen, K., frk., København .....	22.4.53	1.8.70
Foli, L. M., frk., Svendborg .....	27.4.53	1.8.70
Hermann, E. B. C., frk., Haderslev .....	10.5.53	1.8.70
Larsen, A., frk., København .....	3.6.53	1.8.70
Nielsen, I. H., frk., Helsingør .....	3.6.53	1.8.70
Knudsen, H., frk., Odense .....	8.6.53	1.8.70
Hansen, L., frk., Køge .....	9.6.53	1.8.70
Olsen, I. B., frk., København .....	27.6.53	1.8.70
Pedersen, H. A., frk., Kalundborg .....	25.7.53	1.8.70
Schultz, J. E., frk., København .....	22.9.53	1.8.70
Nielsen, T. B., frk., Randers .....	7.10.53	1.8.70
Zanchetta, K., frk., Sønderborg .....	17.10.53	1.8.70
Broholm, D., frk., København .....	25.10.53	1.8.70
Dehlendorff, N. M., frk., København .....	17.11.53	1.8.70
Eriksen, B., frk., København .....	22.1.54	1.8.70
Petersen, L., frk., Kalundborg .....	1.3.54	1.8.70
Jensen, S., frk., København .....	6.5.54	1.8.70
Jelbo, V., frk., København .....	28.5.54	1.8.70
Munch, A. S., frk., København .....	22.9.54	1.8.70
Jensen, H., frk., København .....	21.2.52	1.12.70
Simonsen, B., frk., København .....	1.8.52	1.12.70



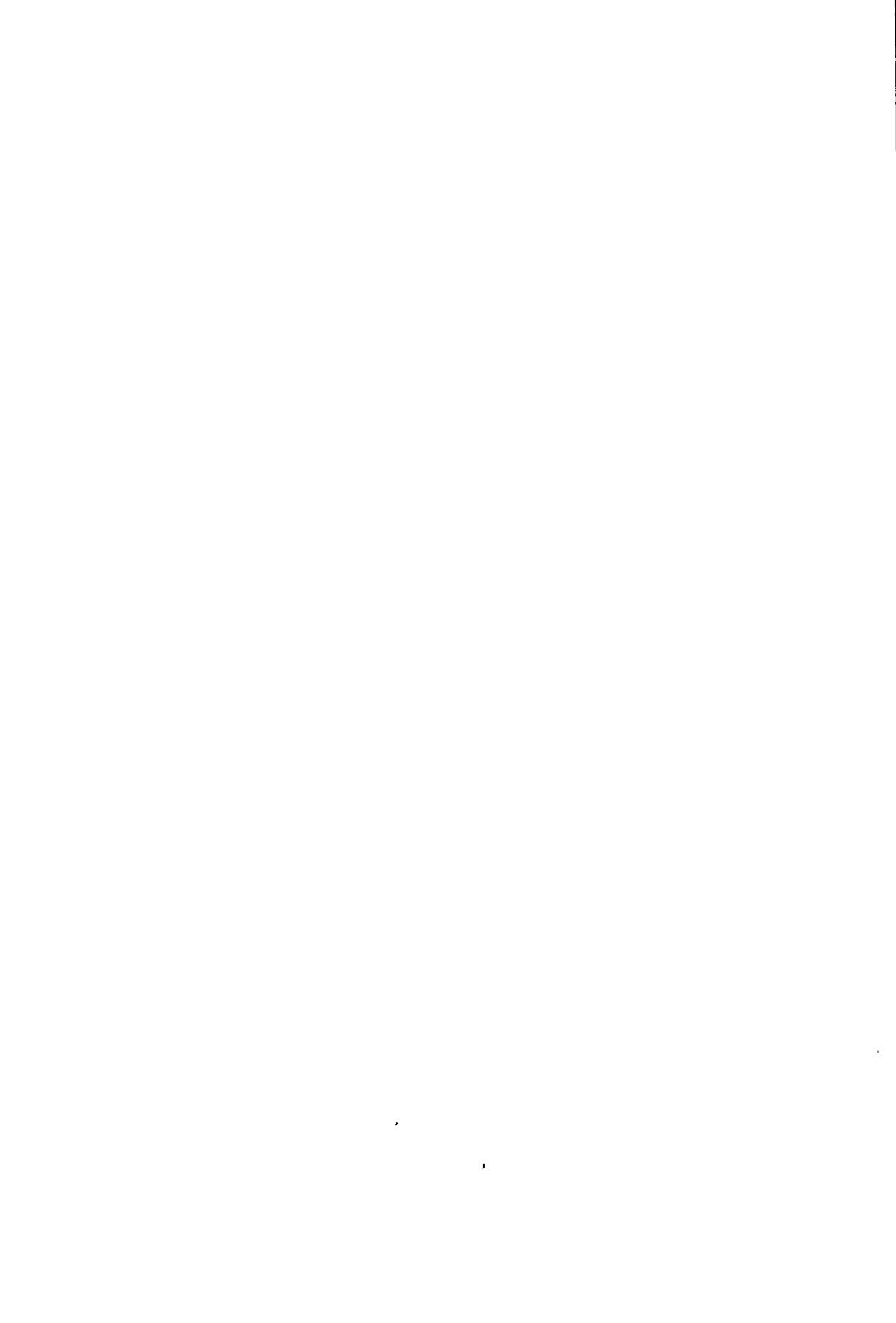



# Personalhistorisk fortegnelse

I fortegnelsen er i alfabetisk orden optaget tjenestemænd af toldassistentlinien i 9. og højere lønramme, tjenestemænd af toldbetjentlinien i 5. og højere lønramme, og tjenestemænd af kontorassistentlinien i 15. og højere lønramme, samt overenskomstansatte fuldmægtige og overassistenter, der den 1. november 1970 var ansat i toldvæsenet.

Oplysningerne er anført i kronologisk orden og omfatter de vigtigste af vedkommendes tjenstlige data, herunder indplaceringen i det nye lønsystem den 1. juli 1969. Datoen efter fødselsåret betegner den første ansættelse, eventuelt reguleret som følge af perioder uden for tjenesten inden tjenestemandsansættelsen.

*Abel, Benny Stig Irgens*, f. 27.1.29. 1.6.57. 1.6.59 TB i Korsør, 1.2.65 Frederiksværk, 1.4.68 fg. TBF, 1.1.69 Nykøbing M., 1.2.69 TBF, 1.7.69 TBF 7, 1.3.70 TVM 10.

*Abildgaard, Jørgen Engelsted*, f. 14.1.38. 1.1.61. 1.1.63 TPB i København, 1.7.68 fg. TBF i Glostrup, 1.12.68 DT 6, 1.2.69 TBF, 1.7.69 TBF 7.

*Adersen, Andy Holm*, f. 8.12.27. 1.9.45. 1.9.50 TA i Nykøbing M., 1.8.53 Horsens, 1.2.55 Ålborg, 1.4.58 Kruså, 1.9.61 OTA, 1.10.66 fg. TK, 1.6.67 TK, 1.4.68 Sønderborg, 1.7.69 TK 21.

*Agerskov, Grete, f. Lauritzen* 15.6.21. 1.12.38. 1.7.45 kontorist i Silkeborg, 1.5.46 u.f.n. 1.12.46 kontorist i Silkeborg, 1.6.48 KA 2, 1.6.51 Viborg, 31.7.55 afsked efter ansøgning, 1.4.58 KA 2 i Silkeborg, 1.4.61 KA 1, 1.11.68 fg. OKA i Herning, 1.2.69 OKA. 1.7.69 OKA 17.

*Aksbro, Svend Egon*, f. 16.4.12. 1.6.30. 1.6.36 TA i Nysted, 1.2.39 Kalundborg, 1.2.43 Gedser med tjeneste ved Gedser-Warnemünde ruten, 1.6.46 revafd., 1.4.50 t.jg. OTA i I.f.Ø.S., 1.4.55 OTA, 1.4.58 TK i I.f.Ø., 1.4.63 3. Finsp., 1.1.69 DT 10, 1.7.69, TK 21, 1.2.70 abf VTI 24, 1.6.70 TK 22, 1.12.70 VTI 24.

*Albeck, Nina Elisabeth*, f. Jensen 31.1.13. 1.5.55 kontormedhj. i I. Kasskt., 1.4.68 OA (O), 1.1.69 DT 9.

*Albers, Henning*, f. 28.10.44. 1.8.62. 1.8.67 TA i København, 1.4.68 Skive, 1.7.69 TA 9.

*Albrektsen, Robert*, f. 19.2.05. 1.9.22. 1.9.28 TA i Kolding, 1.9.33 Kruså, 1.2.38 Fredericia, 1.5.44 t.jg. OTA i Esbjerg, kt., 1.4.45 OTA, 1.2.47 Esbjerg, 1.6.50 TK i Sønderborg, 1.9.57 TF i Allinge, 1.5.62 TF 21, 1.11.68 fg. TI 23 i Åbenrå, 1.3.69 TI 23, 1.7.69 TI 29.

*Albrethsen, Anker Charles*, f. 3.2.10. 1.8.28. 1.8.34 TA i Stege, 1.2.35 Nakskov, 1.2.37 Marstal, 1.10.39 Nykøbing F., 1.10.43 Rødbyhavn, 1.1.46 Kb. Lufth. Tfv., 1.3.48 OTA, 1.4.51 Middelfart, 1.4.55 TK i Holstebro, 1.9.58 Frederikshavn, 1.5.63 OTK i Rødbyhavn, 1.4.68 fg. TI 23, 1.3.69 TI 23, 1.7.69 TI 29.

*Alkirk, William Kjeld Sode*, f. 4.5.18. 1.6.35. 1.6.42 TA i revafd., 1.11.46 København, 1.6.54 t.jg. OTA, 1.4.55 OTA, 1.10.58 I.f.Ø., 1.4.61 TK i København, 1.4.68 fg. VTI, 1.4.69 VTI DT 10, 1.7.69 VTI 25.

*Alsig, Poul Erik*, f. 30.5.29. 1.6.48. 1.6.53 TA i Frederikssund, 1.5.54 København, 1.2.57 Svendborg, 1.8.57 Skælskør, 1.4.62 OTA, 1.4.68 fg. TK i Korsør, 1.3.69 TK, 1.7.69 TK 21.

*Alstrup, Gorm*, f. 7.1.31. 15.3.55. 1.4.57 TB i København, 1.4.65 TBF, 1.7.69 TBF 8.

*Altofte, Ove Sigurd*, f. 9.11.30. 1.8.54. 1.8.56 TB i København, 1.8.61 Esbjerg, 1.5.66 TBF, 1.7.69 TBF 8.

*Andersen, Aksel*, f. 31.1.26. 1.4.51. 1.4.53 TB i København, 27.5.58 I.f.Ø.S., 1.6.59 TA i København, 1.4.65 OTA i Hellerup, kt,

- 1.12.68 DT 1, 1.7.69 OTA 17, 1.12.69 København.
- Andersen, Anders Christian*, f. 29.8.24. 1.5.49. 1.5.51 GD, 1.4.52 GB, 1.4.64 GOB, 1.4.69 OTB i Padborg, 1.7.69 OTB 5, 1.12.70 TBF 7.
- Andersen, Anders Peter*, f.23.5.35. 1.8.52. 1.8.57 TA i Sønderborg, 10.8.57 Fåborg, 1.6.63 Rødbyhavn, 1.8.65 OTA, 1.7.69 OTA 17.
- Andersen, Andreas*, f. 15.5.03. 1.6.19. 1.6.25 TA i Esbjerg, 1.1.26 Thisted, 1.2.29 Esbjerg, 1.2.31 Vejle, 1.10.33 København, 1.2.35 Esbjerg, 1.9.41 OTA i Helsingør, 1.11.44 Esbjerg, 1.7.45 TK, 1.7.69 TK 21.
- Andersen, Annelise Alvira*, f. *Henriksen* 20.10.35. 1.8.53. 1.6.59 TA i Kb. Lufth. Tfv., 1.8.64 u.f.n., 1.8.65 TA ved O.f.K., 1.11.65 OTA i I. Kasskt., 1.1.69 DT 9, 1.7.69 OTA 17, 1.6.70 OTA 19 ved DT 10.
- Andersen, Anni*, f. Jakobsen 6.11.45. 1.8.65. 1.8.70 TA 9 i Odense.
- Andersen, Arne*, f. 5.5.22. 1.8.50. 1.8.52 TB i København, 1.1.62 u.f.n., 15.7.62 TB i København, 1.11.62 Fredericia, 1.2.66 TBF, 1.7.69 TBF 8.
- Andersen, Arne Bruno*, f. 13.3.05. 1.1.22. 1.1.28 TA i Vejle, 1.2.29 Randers, 1.3.31 Ålborg, 1.6.38 Århus, 1.2.39 O.f.J., 1.4.43 OTA i revafd., 1.6.48 FM, 1.4.53 TF i Ebeltoft, 1.4.64 TF 21, 1.7.69 TF 24, 20.1.71 R\*.
- Andersen, Bendt*, f. 25.8.25. 1.1.43. 1.1.48 TA i Middelfart, 12.7.48 Helsingør, 15.8.48 Kruså, 1.6.51 Padborg, 1.11.54 Kolding, 1.1.59 OTA, 1.4.65 TK, 1.7.69 TK 21.
- Andersen, Bente Birch*, f. Nielsen 18.12.24. 1.10.44 kontormedhj. i Fakse, 1.8.46 I.f.Ø.S., 1.9.46 Tb. Spbkt., 1.10.46 kontorist, 1.9.49 u.f.n., 31.8.50 afsked, 1.3.60 KOF i I.f.Ø., 1.4.63 2. Finsp., 1.4.65 D.f.T., 1.4.69 OA (O).
- Andersen, Bernt Christian*, f. 10.1.12. 1.4.40. 1.4.42 TB i Ålborg, 1.3.44 Neksø, 1.4.48 OTB 2, 1.6.51 TA, 1.3.61 OTA, 1.3.67 fg. TK, 1.9.67 TK, 15.4.69 Rønne, 1.7.69 TK 21.
- Andersen, Bodil Annelise*, f. *Rasmussen* 8.7.11. 1.5.36. 1.4.37 kontorist i Århus, 1.6.39 København, 1.1.45 3. Trevkt., 1.8.46 KA 2, 1.9.58 KA 1, 1.3.66 OKA i 1. Trevkt., 1.7.69 OKA 17, 1.11.70 DT 2.
- Andersen, Børge*, f. 18.8.40. 1.11.63. 1.5.64 TB asp. i København, 1.7.64 Helsingør, 1.11.65 TB, 1.7.69 TB 3, 1.10.70 OTB 5.
- Andersen, Børge Steen*, f. 6.8.18. 1.1.43. 1.12.44 GE i Padborg, 1.4.46 GD, 1.4.50 GO, 1.4.52 GOB, 1.1.61 VM 7, 1.4.68 fg. OTVM i Sønderborg, 1.3.69 OTVM, 1.7.69 OTVM 13.
- Andersen, Charles Vilner*, f. 10.11.19. 15.11.43 -31.1.52 i Tgk., 1.2.52 TB i København, 1.4.55 Ålborg, 1.4.60 OTB, 1.5.64 TBF, 1.4.68 fg. TVM, 1.1.69 TVM lds., 1.7.69 TVM 10.
- Andersen, Edith*, f. 10.6.28. 1.12.44. 1.7.49 TE i København, 1.6.52 TA, 1.4.55 I.f.T., 1.2.57 Korsør, 1.12.59 Hillerød, 1.6.60 OTA, 15.11.62 4. Finsp., 1.4.63 3. Finsp., 1.4.66 fg. TK, 1.6.66. TK, 1.1.69 DT 10, 1.7.69 TK 21.
- Andersen, Einar Kristian Letharius*, f. 4.1.17. 1.10.42. 1.10.44 GE i Kruså, 1.4.46 GD, 1.4.50 GO, 1.4.52 GOB, 1.8.60 VM 7, 1.9.62 VM 10, 1.4.69 TVM i Padborg, 1.7.69 TVM 10.
- Andersen, Ejner Albert*, f. 2.12.17. 15.7.42.-14.7.49 i Tgk., 15.7.49 TB i København, 1.5.50 Odense, 1.5.58 OTB 2, 1.4.64 TBF, 1.4.68 fg. TVM, 1.1.69 TVM lds., 1.7.69 TVM 10 lds.
- Andersen, Erik Kemp*, f. 1.5.35. 1.8.51. 1.8.56 TA i Gedser, 1.12.56 Præstø, 1.3.57 Gedser, 1.2.61 Odense, 1.1.64 OTA i København, 1.7.68 Randers, 1.7.69 OTA 17.
- Andersen, Erling*, f. 1.12.22. 1.2.47-31.12.54 i Tgk., 1.1.55 TB i København, 1.5.59 Ny-

- borg, 1.4.64 OTB, 1.4.66 TBF i Fåborg, 1.7.69 TBF 8, 1.9.69 TVM 10.
- Andersen, Erling*, f. 10.1.33. 3.2.59. 1.3.61 TB i København, 1.2.63 Randers, 1.12.68 fg. TVM i Holstebro, 1.1.69 TVM lds., 1.7.69 TVM 10 lds.
- Andersen, Finn Orla*, f. 10.10.39. 1.11.63. 1.11.65 TB i København, 1.4.69 Svendborg, 1.7.69 TB 3, 1.6.70 OTB 5.
- Andersen, Flemming*, f. 23.10.32. 15.8.60. 1.9.62 TB i København, 1.10.63 u.f.n., 1.11.63 TB i København, 1.7.69 TB 3, 1.1.70 OTB 5, 1.3.70 TBF 7.
- Andersen, Frits Ejler*, f. 29.8.22. 1.11.48. 1.1.51 TB i Holbæk, 1.4.57 Odense, 1.5.57 OTB 2, 1.5.60 København, 1.12.61 MP 2, 1.7.64 MP, 1.3.69 TVM, 1.7.69 TVM 10.
- Andersen, Grete Rye*, f. *Eiersted* 28.7.12. 14.5.30. 1.4.37 kontorist i København, 1.4.45 KA, 1.4.52 KA 1, 1.10.58 Kb. Lufth. Tfv., 1.10.62 fg. OKA, 1.4.63 OKA, 1.12.68 DT 5, 1.7.69 OKA 17.
- Andersen, Hans Aage*, f. 2.4.08. 1.4.47. 1.4.64 OTPB på Københavns Toldbod, 1.3.69 OTB i København, 1.7.69 OTB 5.
- Andersen, Hans Christian Schleimann*, f. 9.7.33. 1.12.57. 1.12.59 TB i København, 1.1.62 Århus, 1.8.65 TBF i Egernsund, 1.4.68 fg. TVM i Gråsten, 1.1.69 TVM, 1.7.69 TVM 10.
- Andersen, Hans Henrik Gummer*, f. 6.3.04. 1.6.20. 1.6.26 TA i Næstved, 8.10.26 Varde, 1.2.27 Kalundborg, 1.2.33 Svendborg, 1.4.43 OTA, 1.2.47 TF i Bogense, 1.4.61 TF i Skælskør, 1.4.62 TF 21, 1.8.64 TF 23 i Korsør, 1.4.68 fg. DTC, 1.3.69 DTC, 1.7.69 DTC 36.
- Andersen, Hans Leo Johan*, f. 23.1.04. 1.11.21. 1.2.24 kontorist i København, 1.5.36 KA, 1.4.46 KA 1, 1.4.64 OKA i Glostrup, 1.11.67 Sydhavnens Tfv., 1.12.68 DT 4, 1.7.69 OKA 17.
- Andersen, Harald William*, f. 14.7.19. 15.8.45–30.4.52 i Tgk., 1.5.52 TB i København, 1.3.58 Kolding, 1.4.62 OTB, 1.4.66 TBF, 1.4.68 fg. TVM, 1.1.69 TVM lds., 1.7.69 TVM 10.
- Andersen, Henning*, f. 26.2.46. 1.8.63. 1.8.68 TA i København, 1.7.69 TA 9, 1.8.69 Køge.
- Andersen, Henning Elbrønd*, f. 8.2.36. 1.7.61. 1.7.63 GB, 1.4.69 TB i Padborg, 1.7.69 TB 3, 1.3.70 OTB 5.
- Andersen, Henry Ejnar*, f. 6.7.11. 7.5.35–31.8.47 arb. på Københavns toldbod, 1.9.47 pakhusarb., 1.4.54 TPF 2, 1.9.62 fg. TPF 1, 1.1.63 TPF 1, 1.6.67 TPM, 1.3.69 TVM i København, 1.7.69 TVM 10.
- Andersen, Hjalmar Christian*, f. 30.11.04. 1.9.22. 1.9.28 TA i Herning, 1.9.31 Vordingborg, 1.4.32 København, 1.12.44 tjt. OTA, 1.5.45 OTA, 1.5.50 tjt. TK, 1.1.51 TK, 1.7.55 tjt. VTI i l.f.O., 1.6.56 VTI, 1.4.60 TI 23, 1.8.62 fg. TI 26, 1.4.63 TI 26 i 3. Finsp., 1.7.64 4. Tinsp., 1.4.68 fg. DTC 26, 1.12.68 DT 2, 1.3.69 DTC 26, 1.7.69 DTC 36.
- Andersen, Holger Lillelund*, f. 26.12.23. 1.12.46–31.5.53 i Tgk., 1.6.53 TPB i København, 1.4.63 TPF, 1.10.68 OTPB, 1.3.69 OTB, 1.7.69 OTB 5.
- Andersen, Jens Albert Daniel*, f. 11.10.18. 1.4.46. 1.4.48 TB i København, 1.2.51 Assens, 1.5.51 København, 1.12.52 OTB 2, 1.7.57 OTB 1, 1.4.58 TBF, 1.4.64 TVM, 1.4.68 fg. TPAM 15, 1.3.69 TPAM 15, 1.7.69 TPAM 17, 5.11.69 DT 11.
- Andersen, Johannes*, f. 26.4.39. 1.5.63. 1.5.65 TB i København, 1.1.69 Kalundborg, 1.7.69 TB 3, 1.3.70 OTB 5.
- Andersen, Johannes Kristian*, f. 29.4.20. 1.4.46. 1.4.48 pakhusarb. i Randers, 1.1.55 TPF 2, 1.1.64 TPF, 1.4.68 fg. TVM, 1.3.69 TVM, 1.7.69 TVM 10.
- Andersen, Jørgen*, f. 7.6.32. 1.12.58. 1.12.60 TB i København, 1.4.68 fg. TBF, 1.2.69 TBF, 1.7.69 TBF 7.

- Andersen, Jørgen Holger*, f. 1.3.18. 1.8.42–31.1.52 i Tgk., 1.2.52 TB i København, 1.4.60 OTB, 1.10.63 TBF, 1.4.68 fg. TVM, 1.1.69 TVM, 1.7.69 TVM 10, 5.11.69 TVM 10 lds., 1.12.69 DT 4.
- Andersen, Jørgen Nygaard*, f. 17.8.30. 1.6.55. 1.6.57 TB i København, 1.8.65 TBF, 1.7.69 TBF 8.
- Andersen, Jørn*, f. 16.2.35. 1.8.52. 1.8.57 TA i København, 1.10.64 OTA i 2. Finsp., 1.7.69 OTA 19, 4.9.69 DT 8, 1.2.70 D.f.T.
- Andersen, Kaj Gunnar*, f. 20.7.18. 1.2.47. 1.2.49 TB i København, 1.1.54 OTB 2, 1.11.58 TBF, 1.11.64 TVM, 1.4.68 fg. OTVM, 1.3.69 OTVM, 1.7.69 OTVM 13, 5.11.69 DT 11.
- Andersen, Kay Nygaard*, f. 14.7.22. 1.7.46. 1.7.48 TB i Frederikshavn, 1.5.51 Skagen, 1.6.53 OTB 2, 1.4.66 TBF, 1.7.69 TBF 8.
- Andersen, Knud Bernt*, f. 8.9.29. 1.9.45. 1.10.50 TA i Svaneke, 25.10.51 u.f.n., 1.11.54 TA i Helsingør, 1.9.62 OTA, 1.5.69 TK, 1.7.69 TK 20.
- Andersen, Knud Bue Steen*, f. 7.3.23. 1.3.48. 1.3.50 GD, 1.4.52 GB, 1.4.64 GOB, 1.4.68 fg. TBF i Padborg, 1.7.69 fg. TBF 7, 1.11.69 TBF 7.
- Andersen, Knud Erik Hove*, f. 1.6.27. 1.9.45. 1.9.50 TA i København, 1.2.60 O.f.K., Bevktl., 1.9.61 OTA, 1.7.68 fg. TK, 1.3.69 TK, 1.5.69 København, 1.7.69 TK 21.
- Andersen, Knud Otto*, f. 27.10.35. 15.9.61. 1.10.63 TB i Saksøbing, 1.10.68 fg. TBF, 30.12.68 Orehoved tktrl., 1.2.69 TBF, 1.7.69 TBF 9, 1.8.70 TVM 10.
- Andersen, Knud Skautrup*, f. 1.2.48, 1.8.65. 1.8.70 TA 9 i Nykøbing F.
- Andersen, Knud Taudal*, f. 4.11.31. 1.12.57. 1.12.59 TB i Padborg, 1.10.66 fg. TBF, 1.6.67 TBF, 1.7.69 TBF 7, 1.6.70 TBF 8.
- Andersen, Knud Valdemar*, f. 8.5.24. 1.4.49. 1.4.51 TB i København, 1.9.57 OTB 2, 1.8.62 fg. TBF, 1.4.63 TBF, 1.4.68 fg. TVM, 1.3.69 TVM, 1.7.69 TVM 10.
- Andersen, Kristian Fahlmann*, f. 3.5.14. 1.10.45. 1.10.47 TB i København, 1.5.52 OTB 2, 1.7.56 Kyndby, 1.4.59 TBF i Korsør, 1.8.62 fg. TVM, 1.4.63 TVM, 1.4.66 OTVM, 1.4.68 fg. TPAM 15, 1.3.69 TPAM 15, 1.7.69 TPAM 17.
- Andersen, Kristian Vestergaard*, f. 15.5.23. 1.11.46–31.8.55 i Tgk., 1.9.55 TB i Århus, 1.4.64 OTB, 1.7.66 TBF ved Mobilpatr. i Århus, 1.4.68 fg. TVM i Århus, 1.1.69 TVM lds., 1.7.69 TVM 10.
- Andersen, Kurt Lindquist*, f. 13.11.31. 1.8.48. 1.8.53 TA i København, 1.9.62 OTA, 1.5.69 TK, 1.7.69 TK 20, 1.11.70 TK 21.
- Andersen, Lars Sigvard*, f. 16.3.06. 1.8.24. 1.8.30 TA i Padborg, 1.2.31 Horsens, 1.2.33 Maribo, 1.3.36 Horsens, 1.12.45 OTA i Ringkøbing, 1.4.50 Århus, 1.9.54 t.jg. TK i Odense, 1.12.55 TK, 1.5.63 OTK i Randers, 1.3.69 VTI, 1.7.69 VTI 25.
- Andersen, Mogens*, f. 27.4.46. 1.8.63. 1.8.68 TA i København, 1.7.69 TA 9, 1.8.70 D.f.T.
- Andersen, Ole Freddy*, f. 9.10.44. 1.8.62. 1.8.67 TA i København, 1.7.69 TA 9.
- Andersen, Ole Lauritz*, f. 11.7.39. 1.11.63. 1.11.65 TPB i København, 1.3.69 TB, 1.7.69 TB 3, 1.6.70 OTB 5.
- Andersen, Peter*, f. 18.5.12. 1.7.43–1.7.45 pakhusarb. i København, 1.4.61 TBF, 1.4.63 TPHM 10, 1.8.64 AF, 1.4.68 fg. TPAM 15, 1.12.68 DT 3, 1.3.69 TPAM 15, 1.7.69 TPAM 17, 1.6.70 AI 20.
- Andersen, Poul Fritz*, f. 17.4.30. 1.7.57. 1.7.59 TB i København, 1.6.68 TA, 1.12.68 Helsingør, 1.7.69 TA 9.
- Andersen, Poul Richardt*, f. 23.8.20. 1.4.46. 1.4.48 TB i København, 1.4.53 OTB 2, 1.12.57 OTB 1, 1.4.58 TBF, 1.8.63 fg. TVM i Kb. Lufth. Tfv., 1.4.64 TVM, 1.10.65 3. Finsp., 1.1.69 DT 10, 1.7.69 TVM 10.

- Andersen, Preben Gerhardt*, f. 7.4.37. 1.8.55. 1.8.60 TA i København, 15.7.64 Køge, 1.7.68 OTA, 1.7.69 OTA 17.
- Andersen, Richard Alexis*, f. 18.7.06. 1.9.22. 1.9.28 TA i Nykøbing S., 1.1.30 Kerteminde, 1.4.33 Helsingør, 1.6.45 t.jg. OTA i I. f. T., 1.6.48 Helsingør, 1.10.49 OTA, 1.5.53 TK i Vordingborg, 1.4.65 OTK, 1.3.69 VTI i Næstved, 1.7.69 VTI 25.
- Andersen, Robert Wienke*, f. 14.3.36. 15.3.64. 1.4.66 TPB i København, 1.3.69 TB, 1.7.69 TB 3, 1.12.70 OTB 5.
- Andersen, Ruth Maren Søgaard*, f. *Hansen* 5.2.30. 1.8.46. 1.3.51 kontorist i Nakskov, 1.9.55 t.jg. KA 2, 1.10.56 KA 2, 1.4.60 KA 1, 1.11.68 fg. OKA i Nykøbing F., 1.2.69 OKA, 1.7.69 OKA 17.
- Andersen, Svend Aage*, f. 6.5.39. 1.7.59. 1.7.64 TA i København, 1.9.64 Rødbyhavn, 1.6.69 Næstved, 1.7.69 TA 9, 1.3.70 OTA 17.
- Andersen, Svend Eivind*, f. 15.5.23. 1.11.46. 1.11.48 GD, 1.4.52 GB, 1.4.64 GOB, 1.4.68 fg. TBF i Padborg, 1.7.69 fg. TBF 7, 1.11.69 TBF 7, 1.1.71 TBF 8.
- Andersen, Svend Erik*, f. 1.6.31. 1.8.48. 1.6.54 TA i København, 1.6.55 I.f.O., 1.5.60 I.f. Ø.S., 1.7.61 OTA ved Tkt. p. Kb. Tb., 1.7.64 København, 1.10.66 1. Finsp., 1.3.68 fg. TK, 1.1.69 DT 9, 1.3.69 TK, 1.7.69 TK 21.
- Andersen, Svend Georg Christian*, f. 5.11.17. 1.5.47. 1.5.49 TB i København, 1.4.54 OTB 2, 1.6.59 TBF, 1.4.65 TVM, 1.7.69 TVM 10.
- Andersen, Svend Åge*, f. 18.4.30. 1.8.47. 1.8.52 TA i København, 21.12.59 Prøvesaml. og Fakt., 1.5.62 OTA, 1.4.65 D.f.T., 1.4.68 fg. TK, 1.5.69 TK, 1.7.69 TK 20, 1.6.70 TK 21.
- Andersen, Vilbert Bruno*, f. 22.6.24. 1.1.43. 1.1.48 TA i Frederikshavn, 1.11.49 Hobro, 1.5.53 København, 1.1.55 Prøvesaml. og Fakt., 1.1.59 OTA, 1.7.60 I.f.Ø.S., 1.11.62 fg. TK i Roskilde, 1.4.63 TK, 1.7.65 D.f.T., 1.4.68 fg. TI 23, 1.4.69 TI 23, 1.7.69 TI 32, 1.6.70 abf. TI 34, 1.11.70 TI 34.
- Andersen, Willy Richard Ahlmann*, f. 14.1.04. 1.1.20. 1.1.26 TA i Frederikshavn, 1.1.28 Vejle, 1.7.31 Horsens, 1.6.32 Padborg, 1.6.37 Århus, 1.11.41 OTA i Randers, kt., 1.8.44 Århus, 1.4.46 TK i Padborg, 1.4.57 t.jg. OTK, 1.4.58 OTK, 1.7.63 TF 23 i Silkeborg, 1.7.69 TF 29.
- Andersen, Villy Theodor*, f. 17.9.15. 15.11.40. 1.12.42 GE, 1.12.45 OGE, 1.4.48 GO, 1.4.52 GOB, 1.6.59 GVM, 1.9.60 VM 10, 1.1.61 OVM, 1.4.65 KOVM, 1.11.68 fg. TPAM 18 i Padborg, 1.3.69 TPAM 18, 1.7.69 TPAM 20.
- Andersen, Åge Hastrup*, f. 21.9.31. 1.8.48. 1.6.54 TA i Viborg, 1.3.63 OTA, 1.4.68 Randers, 1.7.69 OTA 17, 1.1.70 TK 20.
- Andersson, Erik*, f. 12.6.34. 1.8.51. 1.8.56 TA i Århus, 27.10.56 København, 1.1.64 OTA, 1.1.67 Ålborg, 1.7.69 OTA 17.
- Andersson, Jørgen Bang*, f. 4.4.28. 1.9.45. 1.9.50 TA i Roskilde, 26.10.50 København, 1.3.61 OTA, 1.7.66 fg. TK, 1.1.67 TK, 1.7.67 Svendborg, 1.7.69 TK 21.
- Andreasen, Bent*, f. 14.3.40. 1.8.56. 1.8.61 TA i København, 1.11.61 Sæby, 1.7.68 OTA, 1.7.69 OTA 17, 1.10.69 Frederikshavn.
- Andreasen, Ernst Fogstrup*, f. 4.3.48, 1.8.65. 1.8.70 TA 9 i Holstebro.
- Andreasen, Hans Jørgen Snor*, f. 4.4.27. 1.4.50. 1.4.52 GB, 1.4.64 GOB, 1.4.69 OTB i Padborg, 1.7.69 OTB 5.
- Andreasen, Rut Skovgaard*, f. Skovgaard 14.9.30. 1.9.48. 1.10.51 kontorist i København, 1.4.60 KA 1, 1.1.62 Hellerup, 1.11.66 Jernb. Tk., 1.4.68 fg. OKA, 1.1.69 DT 10, 1.2.69 OKA, 1.7.69 OKA 17.
- Andreasen, Thorkild Frode*, f. 10.6.14. 1.7.45. 1.11.47 TB i Skagen, 1.12.51 OTB 2, 1.1.62 TBF, 1.4.68 fg. TVM, 1.3.69 TVM, 1.7.69 TVM 10.
- Andreasen, Verner Kristian*, f. 6.9.33. 1.6.57. 1.6.59 TB i Kb. Lufth. Tfv., 1.1.62 Esbjerg, 1.4.68 fg. TBF, 1.2.69 TBF, 1.7.69 TBF 7.

- Andreassen, Bjarne*, f. 4.1.30. 1.4.56. 1.4.58 TB i København, 6.3.61 Århus, 1.1.62 Ålborg, 1.12.68 fg. TVM i Holstebro, 1.1.69 TVM lds., 1.7.69 TVM 10.
- Andreassen, Torben Børge*, f. 31.12.30. 1.8.47. 1.8.52 TA i Stege, 1.6.53 Gedser, 1.2.57 Odense, 1.2.59 Nykøbing F., 1.2.61 København, 1.4.61 OTA ved Pakhusforv., 1.9.67 fg. TK, 1.3.69 TK, 1.7.69 TK 21, 1.5.70 D.f.T. 1.6.70 TK 22.
- Andresen, Boy*, f. 28.10.30. 1.4.54–31.10.61 i Tgk., 1.11.61 TB i København, 1.12.64 Esbjerg, 1.4.69 OTB, 1.7.69 OTB 5.
- Andresen, Børge Johannes Hansen*, f. 24.8.37. 1.5.55. 1.6.60 TA i Sønderborg, 1.7.60 I.f.T., 1.4.63 2. Finsp., 1.4.65 D.f.T., 1.7.68 OTA, 1.12.68 Herning, 1.7.69 OTA 17.
- Andresen, Hans Andreas*, f. 8.9.13. 1.7.31. 1.10.37 TA i Padborg, 1.2.39 Sønderborg, 1.7.44 Århus, 1.9.49 OTA i Ribe, 1.6.53 Kolding, 1.4.58 TK, 1.8.65 VTI i Sønderborg, 1.4.68 fg. TI 25, 1.3.69 TI 25, 1.7.69 TI 34.
- Andresen, Henning Erhardt*, f. 17.7.29. 1.1.55. 1.1.57 TPB i Næstved, 1.4.66 TPF, 1.3.69 TBF, 1.7.69 TBF 8.
- Andresen, Johannes Marinus*, f. 23.3.25. 1.4.53. 1.4.55 TB i København, 1.4.68 OTB, 1.7.69 OTB 5.
- Andresen, Lis*, f. Nordhøj 8.10.40. 1.8.57. 1.6.63 TA i Glostrup, 26.5.64 ved Færøpost, 1.7.66 Tk. Centralpostbyggn., 1.12.68 Herning, 1.7.69 TA 9, 1.10.69 OTA 17.
- Andresen, Valdemar Elias*, f. 4.9.30. 1.11.52. 1.11.54 GB, 1.4.68 GOB, 1.4.69 OTB i Padborg, 1.7.69 OTB 5.
- Andresen, Werner Heinrich*, f. 8.8.18. 1.4.36. 1.9.42 TA i Gråsten, 1.8.43 Viborg, 1.8.47 Åbenrå, 1.7.54 OTA i Sønderborg, kt., 2.5.60 Sønderborg, 1.4.62 TK, 1.11.68 fg. TI 23, 1.3.69 TI 23, 1.7.69 TI 30.
- Andresen, Viggo Johannes Kristian*, f. 19.6.18. 1.3.37. 1.3.43 TA i Ribe, 1.2.47 Esbjerg, 1.6.55 OTA, kt., 1.3.60 Esbjerg, 1.8.62 fg. TK, 1.4.63 TK, 1.4.68 fg. TI 25, 1.3.69 TI 25, 1.7.69 TI 34.
- Anker, Aage Peter*, f. 26.2.18. 1.12.42. 1.12.44 GE, 1.4.46 GD, 1.4.50 GO, 1.4.52 GOB, 1.11.59 GVM, 1.11.61 VM 10, 1.5.62 OVM, 1.4.68 fg. OTVM i Kollund, 1.3.69 OTVM, 1.7.69 OTVM 13.
- Anker, Hugo Michal*, f. 28.4.41. 1.8.58. 1.8.63 TA i 2. Trevkt., 1.6.65 2. Finsp., 1.4.68 Århus, 1.7.69 TA 9, 1.10.69 OTA 17.
- Ankersen, Anker Schjødt*, f. 23.4.19. 1.4.36. 1.5.43 TA i Hjørring, 1.6.43 København, 1.1.44 Roskilde, 1.2.45 Kalundborg, 1.2.49 København, 1.1.55 Prøvesaml. og Fakt., 1.4.55 OTA, 1.4.62 TK i I.f.Ø.S., 1.5.63 1. Finsp., 1.1.69 DT 9, 1.7.69 TK 21.
- Ankersen, Ole Schjødt*, f. 14.6.43. 1.8.60. 1.8.65 TA i Slagelse, 1.7.66 Rødbyhavn, 1.7.69 TA 9, 1.11.69 Næstved.
- Ankerstjerne, Bente*, f. Pedersen 8.1.39. 1.5.56. 1.2.60 KA i Ålborg, 1.7.60 u. f. n., 1.7.60 TE i Ålborg, 1.6.63 TA, 1.7.69 TA 9, 1.10.69 OTA 17.
- Anov, Alfred Hans Peter*, f. 26.6.18. 1.11.42–31.8.51 i Tgk. 1.9.51 TB i København, 1.8.55 Odense, 1.4.60 OTB, 1.7.65 TBF, 1.7.69 TBF 8.
- Arentoft, Hans Werner*, f. 13.6.05. 1.9.22. 1.9.28 TA i Varde, 1.1.30 København 1.6.44 tjt. OTA i I.f.O., 1.2.47 I.f.Ø.S., 1.4.51 tjt. TK, 1.4.54 TK, 1.4.63 1. Finsp., 1.1.69 DT 9, 1.7.69 TK 21, 1.1.71 DT 8.
- Arngrimsson, Hans Torben*, f. 2.4.39. 1.8.56. 1.8.61 TA i København, 1.7.68 OTA, 1.7.69 OTA 17.
- Ask, Ebbe*, f. 26.7.19. 1.3.37. 1.1.44 TA i København, 1.4.55 tjt. OTA, 1.12.55 OTA, 1.12.57 Chr.havns Tkt., 1.2.65 København, 1.7.69 OTA 17, 1.9.69 TK 20.
- Askholm, Peter Erland*, f. 12.7.27. 1.9.44. 1.9.49 TA i Assens, 1.2.53 Odense, 1.9.60 OTA, 1.6.66 fg. TK, 1.7.66 TK, 1.7.69 TK 21.
- Asmussen, Erik Carl Wendelboe*, f. 4.12.09. 1.8.28. 1.8.34 TA i Vejle, 1.2.35 Haderslev,

- 1.7.44 Århus, 1.4.49 OTA, 1.12.55 tjc. TK i Odense, 1.4.56 TK, 1.7.59 København, 1.7.63 OTK ved Jernb. Tk., 1.11.68 fg. TI 23, 1.12.68 DT 5, 1.3.69 TI 23, 1.7.69 TI 32.
- Asmussen, Hans Verner Chresten*, f. 22.3.28. 1.4.52. 1.4.54 TPB i Århus, 1.2.58 TB i Helsingør, 1.2.67 Sønderborg, 1.4.68 fg. TBF, 1.2.69 TBF, 1.7.69 TBF 7.
- Asmussen, Heinrich Nicolai*, f. 29.9.19. 15.9.45-31.8.55 i Tgk., 1.9.55 TB i Århus, 1.4.60 OTB, 1.1.64 Sønderborg, 1.4.68 fg. TBF, 1.3.69 TBF, 1.7.69 TBF 7.
- Asmussen, Peter*, f. 11.2.21. 1.1.44. 1.1.46 GE, 1.4.46 GD, 1.6.51 GO, 1.4.52 GOB, 1.2.62 GVM, 1.4.68 fg. TVM i Padborg, 1.7.69 fg. TVM 10, 1.11.69 TVM 10.
- Astrup, Uffe Lui*, f. 8.12.25. 1.1.44. 1.1.49 TA i København, 1.1.60 OTA, 1.4.65 TK, 1.7.69 TK 21, 1.6.70 TK 22 ved DT 3.
- Avnbøl, Ib Gerhardt*, f. 20.1.21. 16.7.48. 1.8.50 TB i København, 1.12.56 OTB 2, 1.4.62 TBF, 1.4.68 fg. OTVM, 1.3.69 OTVM, 1.7.69 OTVM 13, 5.11.69 DT 11.
- B**
- Bache, Kurt*, f. 6.5.31. 1.8.50. 1.8.55 TA i København, 1.9.62 OTA ved Pakhforv. på Kb. Tb, 1.12.68 DT 3, 1.7.69 OTA 17, 1.9.69 TK 20, 1.8.70 TCO.
- Bachs, Arne*, f. 19.11.29. 1.7.46. 1.7.51 TA i Assens, 1.5.57 Esbjerg, 1.1.62 OTA, 1.4.68 fg. TK, 1.3.69 TK, 21.4.69 abf VTI, 1.7.69 TK 22, 1.12.70 VTI 24.
- Bagger, Richard Henneberg*, f. 6.8.16. 1.5.44. 1.5.46 TB i København, 1.5.47 Frederikshavn, 1.10.50 OTB 2, 1.6.55 OTB 1, 1.11.55 Korsør, 1.4.58 TBF, 1.10.58 TVM i Vesterø på Læsø, 1.1.69 Læsø, 1.7.69 TVM 10.
- Bagh, Olaf Abraham Hermann*, f. 5.3.18. 1.4.46. 1.4.48 TB i Frederikshavn, 1.11.52 OTB 2, 1.10.60 Skagen, 1.4.64 TBF, 1.7.69 TBF 8, 1.3.70 TVM 10.
- Bahnsen, Kirsten Spur*, f. 28.12.45. 1.8.64. 1.8.69 TA 9 i København.
- Bak, Frede Gunnar*, f. 10.3.27. 1.4.44. 1.4.49 TA ved Kb. Lufth. Tfv., 26.10.50 København, 1.4.60 OTA, 1.4.65 VTI i D.f.T., 1.7.69 VTI 25.
- Bak, Knud*, f. 13.1.35. 1.9.61. 1.9.63 TB i København, 1.1.69 Ålborg, 1.7.69 TB 3, 1.3.70 OTB 5.
- Bak, Niels Otto Kristian*, f. 2.8.03. 1.6.19. 1.6.25 TA i Odense, 1.2.27 København, 1.10.40 OTA, 1.4.46 TK, 1.4.52 VTI, 1.4.61 TI 23, 1.4.68 fg. TI 25, 1.12.68 DT 2, 1.3.69 TI 25, 1.7.69 TI 34.
- Bak-Jensen, Torben*, f. 28.6.37. 1.8.54. 1.8.59 TA i Hillerød, 1.12.61 Helsingør, 1.6.67 OTA, 1.7.69 OTA 17.
- Balling, Balthasar André*, f. 13.1.01. 1.9.29-31.3.46 arbejder på Kb. Tb., 1.4.46 TPF 2 på Kb. Tb., 1.6.49 TPF 1, 1.11.51 TPHM 2, 1.4.58 TPHM 12, 1.7.66 fg. AF ved Tk. Centralpostbyggn., 1.4.68 fg. TPAM 15, 1.12.68 DT 7, 1.3.69 TPAM 15, 1.7.69 TPAM 17, 20.1.71 R\*.
- Ballisager, Svend Aage*, f. 14.8.14. 1.6.33. 1.6.39 TA i Horsens, 1.8.41 Ebeltoft, 1.7.48 Århus, 1.4.54 OTA, 1.4.61 TK, 1.11.68 fg. TI 23 i Randers, 1.3.69 TI 23, 1.7.69 TI 29.
- Bandholm, Hans Herman*, f. 20.7.40. 1.8.57. 1.9.62 TA i Frederikshavn, 1.7.69 TA 9, 1.10.69 OTA 17.
- Bang, Bent Preben*, f. 22.2.29. 1.9.45. 1.9.50 TA i Sorø, 1.10.50 København, 1.3.61 OTA, 1.1.67 fg. TK, 1.9.67 TK, 1.7.69 TK 21.
- Bang, Ejler*, f. 26.11.20. 1.3.46. 1.3.48 GD, 1.4.52 GB, 1.4.54 GOB, 1.12.62 VM 7, 1.4.68 fg. TVM i Padborg, 1.7.69 fg. TVM 10, 1.11.69 TVM 10.
- Bang, Frode*, f. 22.5.34. 1.7.58. 1.7.60 TPB i Ålborg, 22.3.65 København, 1.6.67 TA, 1.7.69 TA 9.
- Bang, Gregers Christian*, f. 24.8.18. 1.4.36. 1.9.42 TA i Padborg, 1.7.44 Kruså, 1.2.46 København, 1.2.47 Frederikshavn, 1.8.47

- Højer, 1.4.54 OTA i Silkeborg, 1.4.59 TK ved Ndr. Frihavns Tkt., 1.10.62 ved Prøvesaml. og Fakt., 1.4.65 D.f.T., 1.7.69 TK 22.
- Bang, Jørgen, f. 9.12.31. 1.8.58. 1.8.60 TB i København, 1.1.62 Esbjerg, 1.4.68 fg. TBF, 1.2.69 TBF, 1.7.69 TBF 7.
- Bang, Mogens Alfred Nolsøe, f. 24.6.24. 1.4.49. 1.4.51 TB i København, 1.3.52 Neksø, 1.9.57 OTB 2, 1.7.61 TBF, 1.4.66 TVM, 1.7.69 TVM 10, 1.10.69 Rønne, 1.6.70 TVM 10 lds.
- Bangsholt, Niels Finn, f. 21.10.41. 1.11.63. 1.11.65 TB i København, 1.6.68 Esbjerg, 1.7.69 TB 3, 1.6.70 OTB 5.
- Bank, Annelise, f. Larsen 29.2.20. 1.12.35 kontorarb. i I.f.Ø.S., 1.8.37 København, 1.6.41 I.f.Ø., 30.4.42 afsked, 1.6.44 kontormedhj. i Esbjerg, 1.12.59 KOF i I.f.Ø.S., 1.4.63 1. Finsp., 1.4.68 OA (O), 1.1.69 DT 9, 1.1.71 DT 8.
- Bank, Martin Pedersen, f. 10.4.15. 1.3.60 KOF i Prøvesaml. og Fakt., 1.4.65 D.f.T., 1.4.66 OA(O).
- Bannis, Jørgen Christian, f. 1.7.35. 1.11.52. 1.11.57 TA i København, 1.1.61 Prøvesaml. og Fakt., 1.4.65 OTA i København, 1.7.69 OTA 17, 1.12.70 DT 10.
- Barsted, Erik, f. 30.11.22. 15.6.47. 1.7.49 TB i København, 10.8.53 u.f.n., 1.9.53 TB i København, 1.6.54 OTB 2, 1.9.59 fg. TBF, 1.4.60 TBF, 1.2.66 TVM, 1.4.68 fg. OTVM, 1.3.69 OTVM, 1.7.69 OTVM 14.
- Bastholm, Jens, f. 13.2.15. 1.1.32. 1.3.39 TA i I.f.T., 1.3.41 I.f.O., 1.9.43 Odense, 1.7.53 tlg. OTA, 1.10.54 OTA, 1.4.60 TK, 1.11.65 VTI i Svendborg, 1.11.68 fg. TI 25 i Odense, 1.3.69 TI 25, 1.7.69 TI 34.
- Bastholm, Rasmus Kristian, f. 24.9.18. 1.3.37. 1.3.43 TA i Fakse, 1.2.45 Frederikshavn, 1.2.47 Svendborg, 1.2.49 Helsingør, 1.10.53 Odense, 1.4.55 tlg. OTA, 1.4.56 OTA, 1.8.62 fg. TK, 1.4.63 TK, 1.7.69 TK 21.
- Bech, Aage, f. 24.7.39. 20.8.56. 1.9.61 TA i Ringsted, 1.9.62 Køge, 1.5.64 Næstved. 1.10.68 OTA, 1.7.69 OTA 17.
- Bech, Eigil, f. 26.8.13. 1.7.31. 1.9.37 TA i Kolding, 1.9.39 København, 1.9.52 tlg. OTA, 1.2.53 OTA, 1.4.58 TK, 1.8.63 fg. OTK ved Kb. Lufth. Tfv., 1.4.64 OTK, 1.12.68 DT 5, 1.3.69 VTI, 1.7.69 VTI 24, 1.2.70 abf. TI 29, 1.6.70 TI 29.
- Becher, Erna Lone, f. Vadum 4.6.36. 1.8.52. 1.7.57 kontorist i I.f.O., 1.10.58 Jernb. Tkt., 15.9.62 4. Finsp., 1.2.63 KA 1, 1.4.63 3. Finsp., 1.4.68 fg. OKA i TCO, 1.2.69 OKA, 1.7.69 OKA 17, 1.8.70 DT 10.
- Beck, Kurt, f. 5.10.35. 1.8.53. 1.8.58 TA i Esbjerg, 1.3.66 OTA, 1.7.69 OTA 17.
- Beha, Knud, f. 27.4.33. 1.8.50. 1.8.55 TA i København, 1.12.62 OTA, 1.7.69 OTA 17, 1.1.70 TK 20.
- Below, Poul Holger, f. 4.10.29. 1.11.58. 1.11.60 TBP i København, 1.7.61 TB i Kb. Lufth. Tfv., 1.11.63 København, 1.2.65 Kb. Lufth. Tfv., 1.12.68 DT 5, 1.7.69 TB 3, 1.3.70 OTB 5.
- Bendtsen, Ejnar Johannes, f. 29.9.11. 1.2.37. 1.2.39 TB i Middelfart, 1.4.46 OTB 2, 1.6.55 OTB 1 i Odense, 1.5.56 Fredericia, 1.4.58 TBF, 1.4.62 TVM, 1.7.69 TVM 10.
- Bendtsen, Niels Peder, f. 3.3.31. 1.11.54. 1.11.56 TB i København, 1.6.63 TA, 1.7.69 TA 9, 1.10.69 OTA 17.
- Bengtson, Henning, f. 7.9.45. 1.8.62. 1.8.67 TA i København, 1.4.68 Frederikshavn, 1.7.69 TA 9.
- Bentsen, Sigurd, f. 7.7.20. 1.5.47. 1.5.49 TB i Kb. Lufth. Tfv., 1.4.54 OTB 2, 27.3.57 København, 1.4.60 TBF, 1.3.64 3. Finsp. 1.8.67 fg. TVM, 1.10.67 TVM, 1.1.69 DT 10, 1.7.69 TVM 10.
- Benzon, Bent Linde von, f. 30.7.35. 1.8.53. 1.8.58 TA i København, 1.8.61 I.f.Ø.S., 1.4.63 1. Finsp., 1.3.66 OTA, 1.1.69 Ålborg, 1.7.69 OTA 17.
- Benzon, Erik von, f. 24.2.14. 1.8.43. 1.8.45 TB i København, 1.6.49 OTB 1 i Kb. Lufth. Tfv., 1.1.56 tlg. TVM 2 i I.f.O., 1.8.57 Kb.



- Lufth. Tfv., 1.4.58 TVM, 1.8.63 fg. OTVM, 1.4.64 OTVM, 1.4.68 fg. TPAM 15, 1.12.68 DT 5, 1.3.69 TPAM 15, 1.7.69 TPAM 17, 1.12.69 DT 2.
- Berg, Ejgil*, f. 3.12.33. 1.8.50. 1.8.55 TA i Århus, 10.5.57 Assens, 1.12.58 Herning, 1.6.60 Århus, 1.8.63 OTA, 1.7.69 OTA 17, 1.6.70 OTA 19, 1.8.70 TK 20.
- Bergqvist, Egon Hilding*, f. 9.11.24. 1.5.48. 1.5.50 TB i København, 1.6.56 OTB 2, 1.4.62 TBF, 1.6.63 Rødbyhavn, 1.4.66 TVM, 19.12.68 TVM lds., 1.7.69 TVM 10 lds., 1.9.69 OTVM 13.
- Bergstrøm, Elvin Leo*, f. 22.4.24. 15.7.48. 1.9.50 TB i København, 1.9.55 Næstved, 1.12.56 OTB 2, 1.10.62 fg. TBF, 1.4.63 TBF, 1.4.63 fg. TVM, 1.1.69 TVM lds., 1.7.69 TVM 10.
- Bertelsen, Jørgen Peter*, f. 26.11.15. 1.6.32. 1.12.39 TA i Århus, 1.4.42 Ålborg, 1.1.54 OTA i Næstved, kt., 1.7.58 Næstved, 1.10.59 fg. TK i Kruså, 1.4.60 TK, 1.11.68 fg. TI 25 i Frederikshavn, 1.3.69 TI 25, 1.7.69 TI 34.
- Bertelsen, Krestian*, f. 15.2.37. 1.12.58. 1.12.60 TPB i København, 1.12.62 Århus, 1.3.69 TB, 1.7.69 TB 3, 1.1.70 OTB 5.
- Bertelsen, Paul*, f. 31.12.29. 1.8.46. 1.8.51 TA i Sæby, 16.11.51 u.f.n., 16.11.52 TA i København, 1.3.61 OTA, 1.4.65 D.f.T., 1.5.67 fg. TK, 1.12.67 TK, 1.7.69 TK 22.
- Bertelsen, Thorkild Søndergaard*, f. 9.7.45. 1.8.62. 1.8.67 TA i Ærøskøbing, 1.4.68 Kolding, 1.7.69 TA 9.
- Berthelsen, Holger*, f. 27.1.12. 1.8.28. 1.2.36 TA i Åbenrå, 1.2.37 Ribe, 1.1.42 Ålborg, 1.7.49 tjt. OTA, 1.5.53 OTA, 1.4.58 TK, 1.4.65 VTI, 1.7.69 VTI 25.
- Berthelsen, Svend Aage*, f. 20.7.37. 1.8.54. 1.8.59 TA i København, 1.4.61 Kb. Lufth. Tfv., 1.7.61 Kastrup, 1.6.63 Rødbyhavn, 1.2.67 København, 1.3.67 OTA, 1.7.69 OTA 17, 1.2.70 D.f.T.
- Bieler, Poul*, f. 10.7.33. 1.1.58. 1.1.60 TB i Gedser, 1.12.67 fg. TBF, 1.3.69 TBF, 1.7.69 TBF 7.
- Bindslev, Arne Christian*, f. 22.1.20. 1.12.45. 1.12.47 TB i Århus, 1.9.52 OTB 2, 1.1.57 OTB 1, 1.4.58 TBF, 1.8.62 TVM, 1.2.67 fg. OTVM, 1.4.67 OTVM, 1.7.69 OTVM 14.
- Birkedal-Hansen, Georg Andreas*, f. 29.7.06. 1.8.24. 1.8.30 TA i Haderslev, 1.2.35 Kolding, 1.2.37 Saksøbing, 1.2.39 Kolding, 1.9.46 OTA i Vejle, 1.4.51 tjt. TK i Tønder, 1.4.55 TK i Vejle, 1.8.62 fg. VTI, 1.4.63 VTI, 1.8.64 TF 23 i Hjørring, 1.4.66 TF 25, 1.7.69 TF 34.
- Bisbjerg, Erling*, f. 4.4.40. 1.8.56. 1.8.61 TA i Gedser, 1.2.65 Bandholm-Maribo, 1.7.68 OTA, 1.7.69 OTA 17, 1.9.69 Nykøbing F.
- Bjarne, Bodil Jobanne*, f. 9.7.12. 1.3.46 kon-tormedhj. i 1. Trevkt., 1.4.69 OA (O), 1.11.70 DT 3, 16.11.70 TCO.
- Bjarrum, Børge Johannes*, f. 17.3.16. 1.1.35. 1.1.41 TA i I.f.O., 1.9.48 Kb. Lufth. Tfv., 5.2.51 I.f.O., 15.2.54 u.f.n., 1.1.55 TA i Århus, 1.4.55 tjt. OTA i I.f.O., 1.4.56 OTA, 1.9.61 TK i København, 1.10.63 fg. OTK i Kb. Lufth. Tfv., 1.4.64 OTK, 1.4.68 fg. TI 25 i Køge, 1.3.69 TI 25, 1.7.69 TI 34.
- Bjerg, Knud*, f. 26.12.37. 8.2.54. 1.8.60 TA i København, 1.4.61 I.f.T., 1.4.63 2. Finsp., 1.7.68 OTA, 1.7.69 OTA 17, 4.9.69 DT 8.
- Bjernå, Poul Egon Rasmussen*, f. 13.2.26. 1.1.43. 1.1.48 TA i Svendborg, 1.2.48 København, 1.9.50 I.f.T., 1.6.55 I.f.O., 1.1.59 OTA, 1.9.62 4. Finsp., 1.4.63 3. Finsp., 1.4.65 D.f.T., 1.7.65 TK, 1.2.68 TCO, 1.7.69 TK 21, 1.2.70 DT 9.
- Bjerregaard, Kristian Hald*, f. 23.7.38. 15.5.63. 1.6.65 GB, 1.4.69 TB i Padborg, 1.7.69 TB 3, 1.8.70 OTB 5.
- Bjerregaard, Mads*, f. 2.8.35. 1.8.53. 1.8.58 TA i Tønder, 1.3.64 OTA i Ebeltoft, 1.7.69 OTA 17, 1.10.69 Randers.
- Bjerregaard, Thomas*, f. 5.11.29. 1.11.56. 1.11.58 TB i København, 1.2.60 Randers, 1.6.60 Kb. Lufth. Tfv., 1.1.61 København, 1.4.66 TBF, 1.7.69 TBF 8.

- Bjerring, Bent*, f. 1.8.35. 1.7.62. 1.7.64 TB i København, 1.3.66 Århus, 1.7.69 TB 3, 1.3.70 OTB 5.
- Bjørkmann, Steen Einer*, f. 29.7.40. 12.6.61. 1.8.63 TB i København, 1.7.69 TB 3, 1.3.70 OTB 5.
- Bjørnsen, Bjørn Moberg*, f. 29.4.45, 1.9.63. 1.9.68 TA i Rønne, 1.7.69 TA 9.
- Bjørnsen, Mogens Oluf*, f. 13.9.13. 16.6.42. 1.7.44 TB i København, 1.1.48 Hasle, 1.3.49 OTB 2, 1.6.54 OTB 1, 1.11.55 Hammerhavnen, 1.4.57 TVM 2, 1.1.63 fg. TVM 1, 1.4.63 TVM, 1.11.68 fg. TPAM 15 i Rønne, 1.3.69 TPAM 15, 1.7.69 TPAM 17.
- Blaabjerg, Johnny*, f. 4.12.35. 1.9.60. 1.9.62 TPB i København, 1.4.68 fg. TBF, 1.3.69 TBF, 1.7.69 TBF 7.
- Black, Børge Nedergaard*, f. 15.4.47. 1.8.64. 1.8.69 TA 9 i Århus.
- Blendstrup, Ole Kvist*, f. 1.10.38. 1.8.56. 1.8.61 TA i Skanderborg, 1.4.68 Århus, 1.7.68 OTA, 1.7.69 OTA 17.
- Blicher, Harald*, f. 23.9.03. 1.6.20. 1.6.26 TA i Sæby, 1.2.27 Ålborg, 1.2.29 Lemvig, 1.2.30 Gedser med tjeneste ved Gedser-Warnermünde ruten, 1.4.36 Ålborg, 1.10.42 OTA i Slagelse, kt., 1.2.44 Ringsted, 1.4.46 TK, 1.5.50 TF i Ringsted, 1.2.62 TF 23 i Gedser, 1.7.69 TF 29.
- Blokkhus, Poul Verner*, f. 1.4.26. 1.1.44. 1.1.49 TA i Kruså, 1.6.51 København, 1.2.53 Åbenrå, 1.12.56 Kruså, 1.1.60 OTA, 1.2.66 fg. TK, 1.4.66 TK, 1.4.68 Sønderborg, 1.7.69 TK 21.
- Blædel-Hastrup, Svend Erik*, f. 19.12.30. 1.3.58. 1.3.60 TB i København, 1.4.68 fg. TBF, 1.3.69 TBF, 1.7.69 TBF 7.
- Boas, Johan Niclas*, f. 28.6.26. Cand. jur. 1.1.44. 1.1.49 TA i Køge, 16.5.49 Marstal, 1.11.52 København, 1.8.55 I.f.T., 1.3.57 2. Trevkt., 1.1.60 OTA, 1.2.60 u.f.n., 1.6.60 OTA i 2. Trevkt., 1.7.60 SEK i Dept., 1.4.65 TI 23 i D.f.T., 1.4.68 fg. TI 25, 1.4.69 TI 25, 1.7.69 TI 34.
- Bode, Knud Lindholm*, f. 20.4.36. 1.8.63. 1.8.65 TB i København, 1.1.69 Sønderborg, 1.7.69 TB 3, 1.3.70 OTB 5.
- Bodholt, Max Erling*, f. 23.3.04. 1.5.21. 1.5.27 TA i København, 1.4.28 Frederiksværk, 1.7.30 Åbenrå, 1.11.32 København, 1.5.44 OTA, 1.6.49 TK, 1.4.62 OTK, 1.3.69 VTI, 1.5.69 DT 3, 1.7.69 VTI 27.
- Bodrup, Kaj*, f. 15.9.18. 1.6.35. 1.10.42 TA i Skive, 1.6.43 Ålborg, 1.1.46 København, 1.2.47 Århus, 1.4.55 OTA, 1.7.62 TK. 1.7.69 TK 21.
- Boelt, Peder*, f. 9.1.20. 1.7.49. 1.7.51 TB i Ålborg, 1.2.58 OTB 2, 1.8.62 fg. TBF, 1.4.63 TBF, 1.10.68 Randers, 1.7.69 TBF 8.
- Bogh, Ejner Harald*, f. 8.6.27. 1.9.44. 1.6.50 TA i Åbenrå, 1.6.61 OTA, 1.6.66 fg. TK, 1.7.66 TK, 1.4.68 Haderslev, 1.7.69 TK 21.
- Bogh, Holger Carl*, f. 18.7.24. 1.1.42. 1.1.47 TA i Åbenrå, 1.6.48 Svendborg, 1.4.58 OTA, 1.8.64 TK, 21.4.69 abf. VTI, 1.7.69 TK 22, 1.9.69 VTI 24.
- Bohlbro, Peter Hansen*, f. 9.9.22. 1.3.46. 1.3.48 GD, 1.4.52 GB, 1.4.55 GOB, 1.7.62 VM 7, 1.9.62 VM 10, 1.4.69 TVM i Padborg, 1.7.69 TVM 10.
- Bohm, Heinrich Svend Aage*, f. 19.6.07. 1.8.24. 1.8.30 TA i Maribo, 1.2.31 Esbjerg, 1.2.35 Slagelse, 1.7.38 Nyborg, 12.4.40 til midl. tjeneste i Dept., 1.5.44 tjt. OTA, 1.7.50 tjt. TK i I.f.Ø.S., 1.4.52 TK, 1.5.55 I.f.T., 1.6.56 VTI i I.f.Ø.S., 1.4.63 1. Finsp., 1.8.66 TI 23, 1.1.69 DT 10, 1.7.69 TI 29, 1.1.71 DT 8.
- Bohm-Jespersen, Aage*, f. 15.2.12. 1.7.29. 1.1.37 TA i Bogense, 1.10.39 Assens, 1.7.49 tjt. OTA, 1.5.53 OTA i Næstved, 1.4.58 TK, 1.7.69 TK 21.
- Bojda, Josef Johannes*, f. 1.2.35. 1.7.62. 1.7.64 TB i Rødbyhavn, 1.1.69 Næstved, 1.7.69 TB 3, 1.6.70 OTB 5.
- Bojsen, Verner Wiberg*, f. 6.4.16. 1.6.32. 1.5.40 TA i København, 1.9.40 I.f.T., 1.2.43 Åbenrå, 1.2.45 Ålborg, 1.2.47 Helsingør, 1.7.53 tjt. OTA i København, 1.3.54 OTA, 15.5.57

- I.f.O., 1.10.59 fg. TK ved O.f.K., Bevctrl., 1.4.60 TK, 1.4.68 fg. VTI, 1.4.69 VTI ved DT 10, 1.7.69 VTI 25.
- Boldsen, Erik Leonard*, f. 13.1.34. 1.8.50. 1.8.55 TA i Assens, 1.1.56 Gedser, 1.2.61 Nykøbing F., 1.10.63 OTA i Gedser, 1.7.69 OTA 17.
- Bollmann, Niels Andersen*, f. 11.7.39. 1.8.55. 1.8.60 TA i København, 1.12.61 Kb. Lufth. Tvf., 1.7.65 Silkeborg, 1.4.68 Vejle, 1.7.68 OTA, 1.7.69 OTA 17.
- Bommersholdt, Niels Henrik Petersen*, f. 1.7.38. 1.6.56. 1.6.61 TA i Roskilde, 1.3.66 OTA i Roskilde, kt., 1.8.68 Fredericia, 1.7.69 OTA 17.
- Bonde, Arne Petersen*, f. 8.3.12. 1.6.30. 1.6.36 TA i Gedser, 1.2.37 Helsingør, 1.2.39 Frederiksværk, 1.10.39 Roskilde, 1.10.44 Nykøbing F., 1.1.47 København, 1.6.48 u.f.n., 1.5.49 TA i Nykøbing F., 1.2.53 tjt. OTA i Slagelse, 1.4.54 OTA, 1.5.59 TK i Holbæk, 1.7.69 TK 21, 1.11.69 Korsør.
- Boolsen, Henning Valdemar*, f. 13.8.19. 15.1.48. 1.2.50 TB i København, 1.7.55 OTB 2, 1.4.60 TBF i Kb. Lufth. Tfv., 1.1.66 TVM, 1.12.68 DT 5, 1.7.69 TVM 10, 1.12.69 TVM 10 lds. ved DT 2, 1.10.70 OTVM 13.
- Borch-Madsen, Georg*, f. 25.4.37. 24.8.54. 1.7.60 TA i I.f.T., 1.4.63 2. Finsp., 1.7.68 OTA, 1.6.69 Køge, 1.7.69 OTA 17.
- Bordal, Grethe Marie*, f. 20.2.22. 1.7.38. 1.3.46 kontorist i Holbæk, 1.11.46 TE i København, 1.7.49 TA i O.f.K., 1.10.59 OTA ved Kreditoplkt., 1.11.62 Hellerup, kt., 1.3.65 Tb. Hvkt., 1.11.65 TK, 1.12.68 DT 3, 1.7.69 TK 21.
- Borg, Karl Jensen*, f. 21.2.24. 1.2.41. 1.4.46 TA i Gråsten, 1.5.48 Padborg, 1.5.54 Kolding, 1.4.58 OTA, 1.4.64 TK, 1.7.69 TK 21.
- Borg, Kell Kromann*, f. 17.12.30. 1.6.47. 1.6.52 TA i Sæby, 24.10.52 Silkeborg, 1.5.55 Skive, 1.8.61 Århus, 1.5.62 OTA, 1.4.68 fg. TK, 1.5.69 TK, 1.7.69 TK 21.
- Borten, Erik*, f. 18.6.39. 1.8.56. 1.8.61 TA i København, 1.7.62 u.f.n., 1.8.63 TA i København, 1.7.69 TA 9, 1.10.69 OTA 17, 1.2.70 D.f.T.
- Borup, Fritz*, f. 11.7.36. 1.8.54. 1.8.59 TA i København, 1.3.67 OTA, 1.7.69 OTA 17.
- Boserup, Henning*, f. 11.11.15. 1.2.33. 1.12.39 TA i København, 1.1.44 I.f.T., 1.10.46 København, 1.2.53 tjt. OTA, 1.8.53 OTA, 1.6.56 TK ved Eftersøgningstj., 1.4.60 VTI, 1.4.65 TI 23 i D.f.T., 1.4.68 fg. TI 26 ved DT 11, 1.3.69 TI 26, 1.7.69 TI 36.
- Boysen, Elisabeth*, f. 29.6.01. 1.1.20. 1.1.26 TA i Nakskov, 1.2.33 Århus, 1.6.44 OTA, kt., 1.9.55 tjt. TK i Odense, 1.5.57 TK, 1.7.69 TK 21.
- Boysen, Hans Christian*, f. 7.5.35. 1.1.60. 1.1.62 GB, 1.4.69 TB i Padborg, 1.7.69 TB 3, 1.1.70 OTB 5.
- Boysen, Verner*, f. 24.2.41. 1.4.63. 1.4.65 GB, 1.4.69 TB i Padborg, 1.7.69 TB 3, 1.3.70 OTB 5, 1.4.70 Haderslev.
- Braae, Carl Benedict*, f. 21.3.03. 1.5.20. 1.5.26 TA i Tønder, 1.1.30 Randers, 1.2.42 OTA i Kolding, 1.9.46 TK, 1.4.62 TKS 21, 1.3.69 VTI, 1.7.69 VTI 27.
- Braae, Hugo*, f. 27.4.30. 15.6.55. 1.7.57 TPB i København, 1.5.65 Materieldepoter, 1.4.66 TPF, 1.3.69 TBF, 1.7.69 TBF 8.
- Brabrand, Bruno William*, f. 9.6.26. 1.1.44. 1.1.49 TA i København, 1.1.60 OTA, 1.7.65 TK, 1.7.69 TK 21.
- Brandbyge, Tage*, f. 1.1.40. 1.8.57. 1.8.62 TA i København, 1.12.65 Køge, 1.7.69 TA 9, 1.10.69 OTA 17.
- Brandt, Flemming Aksel Ernst*, f. 3.6.37. 1.8.58. 1.8.60 TPB i København, 17.6.63 Kb. Lufth. Tfv., 1.8.66 fg. TPF ved Jernb. Tk., 1.4.67 TPF, 1.12.68 DT 6, 1.3.69 TBF, 1.7.69 TBF 8.
- Brandt, Karl Kristian Sailor*, f. 21.4.05. 1.2.48 pakhusarbejder på Kb. Tb., 1.4.64 OTPB,

- 1.1.65 fg. TPF ved Jernb. Tk., 1.4.65 TPF, 1.12.68 DT 6, 1.3.69 TBF, 1.7.69 TBF 8.
- Brandt, Orla Egon Angelo*, f. 9.3.08. 1.10.39. 1.4.46 Tpakharb. i København, 1.4.64 OTPB, 1.4.64 TPF, 1.1.65 Jernb. Tk., 1.12.67 fg. TPHM i København, 1.2.68 TPHM, 1.3.69 TVM, 1.7.69 TVM 10.
- Braun, Ebbe Tage Christian*, f. 20.2.10. 1.8.27. 1.8.33 TA i Marstal, 1.2.35 Odense, 1.2.37 Præstø, 1.2.39 Køge, 1.9.48 OTA, 1.4.58 TK, 1.11.65 VTI i Rønne, 1.4.68 fg. TI 23, 1.3.69 TI 23, 1.7.69 TI 32.
- Bredo, Elmo Ernst*, f. 24.9.33. 1.2.59. 1.2.61 TB i København, 1.7.62 Odense, 1.4.68 fg. TBF, 1.2.69 TBF, 1.7.69 TBF 7.
- Breitenbauch, Børge Ernst*, f. 21.2.21. 1.3.38. 1.3.45 TA i Frederikshavn, 1.3.46 Thisted, 1.11.47 Ålborg, 1.7.55 tjug. OTA i Sæby, 1.4.56 OTA, 1.1.59 Ålborg, 1.8.62 fg. TK, 1.4.63 TK, 1.7.69 TK 22.
- Bressing, Kjeld*, f. 3.7.15. 1.2.34. 1.2.40 TA i Nykøbing F., 1.3.40 Odense, 1.2.41 Gedser med tjeneste ved Gedser-Warnemünde ruten, 1.2.43 Nyborg, 1.4.54 OTA, 1.12.59 TK i Maribo, 1.1.67 TF 21 i Saksøbing, 1.11.68 fg. TI 25 i Nykøbing F., 1.3.69 TI 25, 1.7.69 TI 34.
- Brinck, Evald*, f. 17.5.22. Chr. X Fr. M., Chr. X Kr. E. M., Stb. 1939-45 St., Stb. Atl. St., Stb. I. St., Stb. F. & G. St., Stb. Kr. M., 1.12.49. 1.12.51 TB i Bandholm, 1.4.54 Assens, 1.6.56 Korsør, 1.5.60 Kalundborg, 1.1.62 Gedser, 1.2.62 TBF, 1.9.62 Rødbyhavn, 1.4.65 TVM, 1.6.67 Sønderborg, 1.4.68 fg. TPAM 15, 1.3.69 TPAM 15, 1.7.69 TPAM 17.
- Brix, Herluf Nielsen*, f. 16.9.12. 1.5.62 KOF i Sønderborg, 1.4.66 OA (0).
- Bro, Johannes Lilleøre*, f. 5.7.28. 15.12.54. 1.1.57 TB i Århus, 1.10.57 Skive, 1.2.62 Thyborøn, 1.6.67 fg. TBF, 1.10.67 TBF, 1.7.69 TBF 9.
- Bro, Knud Christoffersen*, f. 8.3.09. 1.8.27. 1.8.33 TA i Nykøbing M., 1.1.34 Hjørring, 1.5.36 Gedser med tjeneste ved Gedser-Warnemünde ruten, 1.5.40 Århus, 1.2.48 OTA i Mariager, 1.4.48 Ebeltoft, 1.7.50 Kolding, 1.5.54 I.f.Ø.S., 1.7.55 tjug. TK, 1.11.56 TK, 1.4.59 Hvj. Ft., 3.7.62 Sv. Hvj. M. 2, 1.8.62 fg. VTI i 4. Finsp., 1.4.63 VTI i 3. Finsp., 1.8.63 fg. TI 23 ved Kb. Lufth. Tfv., 1.4.64 TI 23, 1.3.68 TKS 25 i I. Kasskt., 1.4.68 fg. TI 25, 1.1.69 DT 9, 1.3.69 TI 25, 1.7.69 TI 34.
- Broberg, Jens Kristian*, f. 14.4.46. 1.8.64. 1.8.69 TA 9 i Randers.
- Broberg, Wagn*, f. 13.11.23. 1.2.41. 1.4.46 TA i Ålborg, 19.4.47 Varde, 1.7.47 I.f.Ø.S., 1.4.58 OTA, 1.4.63 1. Finsp., 1.4.63 TK, 1.4.65 VTI i D.f.T., 1.4.68 fg. TI 23, 1.4.69 TI 23, 1.7.69 TI 32.
- Brock, Knud*, f. 28.5.03. 1.8.20. 1.8.26 TA i Holbæk, 1.2.27 Tønder, 1.5.30 Allinge, 1.11.32 revafd., 1.9.40 OTA, 1.4.44 FM, 1.4.53 EKS, 15.10.62 fg. TKS 21 ved Gammelholms Tkt., 1.4.63 TKS 21, 1.11.68 fg. TI 23, 1.12.68 DT 3, 1.3.69 TI 23, 1.7.69 TI 29.
- Brodersen, Bent Johan*, f. 15.3.28. 1.6.53. 1.6.55 GB, 1.6.68 GOB, 1.4.69 OTB i Padborg, 1.7.69 OTB 5.
- Brodthagen, Jens Torkil Johannes*, f. 8.3.06. 1.9.22. 1.9.28 TA i Varde, 1.2.29 Skive, 1.2.35 Ålborg, 1.11.41 Århus, 1.6.45 tjug. OTA i Korsør, kt., 1.9.46 OTA i Korsør, 1.10.52 TF i Ærøskøbing, 1.4.64 TF 21, 1.4.69 TI 23 i Grenå, 1.7.69 TI 29.
- Bros, Henning Larsen*, f. 21.7.35. 1.8.52. 1.8.57 TA i København, 1.4.65 OTA i D.f.T., 1.7.69 OTA 17.
- Brosbøl, Søren Kristian*, f. 5.7.37. 1.6.54. 1.6.59 TA i København, 1.4.65 D.f.T., 1.10.66 OTA i Hillerød, 1.4.68 Helsingør, 1.7.69 OTA 17.
- Bruhn, Aage Mac Fadyen*, f. 22.9.17. 1.5.47. 1.5.49 toldpakharb. i Odense, 1.7.61 TPF i Haderslev, 1.7.68 fg. TPHM, 1.3.69 TVM, 1.7.69 TVM 10.
- Bruhn, Georg*, f. 23.4.16. 1.5.60 KOF i Prøvesaml. og Fakt., 1.4.65 D.f.T., 1.10.69 OA (O) ved DT 9, 1.8.70 TCO.

- Bruhn, Hans Jørgen Georg*, f. 11.8.17. 1.10.45. 1.10.47 TB i Sakskøbing, 1.8.49 Køge, 1.5.52 OTB, 1.12.66 fg. TBF, 1.6.67 TBF, 1.7.69 TBF 7.
- Bruhn, Otto von Meyeren*, f. 7.2.23. 1.3.40. 1.4.46 TA i København, 1.3.53 I.f.O., 1.8.57 t.jg. OTA i København, 1.4.58 OTA, 1.8.62 fg. TK i 4. Finsp., 1.4.63 TK i 3. Finsp., 1.4.65 VTI i D.f.T., 1.6.69 DT 11, 1.7.69 VTI 24.
- Brunsmose, Svend*, f. 29.5.19. 1.9.48. 1.9.50 TB i København, 1.2.57 OTB 2, 1.8.62 fg. TBF, 1.9.62 TBF, 1.4.68 fg. OTVM, 1.3.69 OTVM, 1.7.69 OTVM 13, 1.12.69 DT 2.
- Bruun, Erik*, f. 21.6.41. 1.8.63. 1.8.65 TPB i København, 1.3.69 TB, 1.7.69 TB 3, 1.3.70 OTB 5.
- Brylling, Kurt Wittrup*, f. 12.8.42. 1.8.59. 1.8.64 TA i Frederikssund, 1.5.68 Fredericia, 1.7.69 TA 9, 1.5.70 TA 11, 1.8.70 OTA 17.
- Brødsgaard, Lis*, f. *Kaspersen* 8.10.43. 15.8.60. 1.9.65 TA i 2. Finsp., 1.7. 68 Ålborg, 1.7.69 TA 9.
- Brøndsted, Johan Sigvart Michael*, f. 31.12.09. 1.8.27. 1.8.33 TA i Herning, 1.2.36 Thisted, 1.7.41 Odense, 1.6.48 t.jg. OTA i Kalundborg, kt., 1.5.53 OTA i Kalundborg, 1.4.57 t.jg. TK i Odense, 1.4.58 TK, 1.1.66 OTK, 1.3.69 VTI, 1.7.69 VTI 24.
- Brøns, Svend Folmer*, f. 25.9.04. 1.9.22. 1.9.28 TA i Esbjerg, 1.10.42 I.f.Ø.S., 1.5.43 t.jg. OTA i I.f.O., 1.9.46 OTA, 1.2.47 TK ved Pkhfv. på Kb. Tb., 1.4.54 OTK, 1.4.58 VTI, 1.3.60 TI 25, 1.1.64 TF 26 ved Jernb. Tk., 13.2.65 R\*, 1.4.68 fg. DTC 26, 1.12.68 DT 6, 1.3.69 DTC, 1.7.69 DTC 36.
- Brønsted, Else Margrethe*, f. *Christensen* 7.4.39. 1.6.55. 1.6.60 TA i Horsens, 1.7.61 revafd., 1.6.64 3. Trevkt., 1.8.64 OTA i Roskilde, kt., 17.8.65 u.f.n., 1.8.66 OTA ved Ndr. Frih. Tkt., 1.12.68 DT 2, 1.7.69 OTA 17, 1.4.70 DT 1.
- Buch, Svend Kjeldgaard*, f. 27.10.47. 1.8.65. 1.8.70 TA 9 i Holstebro.
- Buch, Torben Fahnøe*, f. 19.10.44. 1.8.63. 1.8.68 TA i København, 1.6.69 Esbjerg, 1.7.69 TA 9.
- Buddig, Hans Kjølbeck*, f. 7.11.23. 1.12.48. 1.12.50 TB i Helsingør, 1.10.56 Køge, 1.7.57 OTB 2, 1.12.59 OTB, 1.7.68 fg. TBF, 1.3.69 TBF, 1.7.69 TBF 7.
- Bugge, Viggo Kragh*, f. 13.2.30. 10.5.55. 1.6.57 TPB i København, 1.10.59 Randers, 1.4.68 fg. TBF, 1.3.69 TBF, 1.7.69 TBF 7.
- Bubl, Harald Lauritz*, f. 10.2.21. 1.3.39. 1.3.45 TA i I.f.T., 1.11.48 København, 1.12.53 Ålborg, 1.9.55 t.jg. OTA i Helsingør, 1.7.57 OTA, 1.8.62 fg. TK, 1.4.63 TK, 1.7.69 TK 21, 1.6.70 abf. VTI 24, 1.8.70 TK 22.
- Bubl, Jørn*, f. 2.6.36. 1.9.61. 1.9.63 TB i København, 1.2.69 Holstebro, 1.7.69 TB 3, 1.3.70 OTB 5.
- Bubl, Kaj*, f. 31.1.18. 1.6.35. 1.2.42 TA i Kerteminde, 1.2.43 Odense, 1.2.47 København, 1.5.48 I.f.O., 1.4.54 t.jg. OTA i København, 1.4.55 OTA, 1.8.60 TK, 1.9.67 fg. OTK, 1.3.68 OTK, 1.3.69 VTI, 1.5.69 DT 9, 1.7.69 VTI 24, 1.2.70 DT 2.
- Bundgaard, Christian Østergaard*, f. 11.9.29. 1.4.55. 1.4.57 TB i København, 1.5.65 TBF, 1.7.69 TBF 8.
- Bundgaard, Niels Vilhelm*, f. 1.12.29. 1.7.46. 1.7.51 TA i Holbæk, 1.2.53 København, 1.5.55 Holbæk, 1.2.56 Næstved, 1.2.61 Helsingør, 1.1.62 OTA, 1.4.68 fg. TK, 1.3.69 TK, 1.7.69 TK 21.
- Buse, Jørgen*, f. 28.8.30. 1.6.48. 1.6.53 TA i Herning, 26.10.53 Odense, 1.7.54 Slagelse, 1.11.55 København, 1.2.57 Horsens, 1.10.60 Århus, 1.9.62 OTA, 1.4.68 fg. TK, 1.5.69 TK, 1.7.69 TK 20, 1.9.70 TK 21.
- Busk, Else*, f. 14.1.17. 1.5.35. 1.2.41 kontorist i København, 1.11.46 KA 2, 1.5.49 KA 1, 1.7.54 u.f.n., 1.10.54 KA 1 i København, 1.8.62 fg. OKA i 4. Finsp., 1.4.63 OKA i 3. Finsp., 1.1.69 DT 10, 1.7.69 OKA 17.
- Busk, Karl Heinz Jes*, f. 12.7.14. 1.6.33. 1.6.39 TA i Padborg, 1.1.40 Hjørring, 1.2.43 Søn-

- derborg, 1.2.47 København, 1.6.51 I.f.O., 1.5.53 tlg. OTA i København, 1.10.53 OTA, 1.8.56 I.f.O., 1.6.59 TK i København, 1.4.67 fg. OTK, 1.7.67 OTK, 1.3.69 VTI, 1.5.69 DT 10, 1.7.69 VTI 25.
- Buus, Henning Voldsgaard*, f. 13.6.31. 1.4.56. 1.4.58 TPB i København, 1.8.58 TB, 1.5.62 Fredericia, 1.4.68 fg. TBF, 1.2.69 TBF, 1.7.69 TBF 7.
- Bødker, Kaj Ludvig Wendelboe*, f. 13.3.27. 8.1.52. 1.2.54 RE i København, 1.4.58 MN, 1.5.64 Jernb. Tk., 1.4.65 MN 12, 1.12.68 DT 6, 1.3.69 OTVM, 1.7.69 OTVM 14.
- Bøg, Kristian Rikard*, f. 1.3.23. 1.3.40. 1.4.46 TA i Vordingborg, 31.5.46 København, 1.1.55 Faktktrl., 1.1.58 tlg. OTA, 1.4.58 OTA, 1.8.62 fg. TK i 4. Finsp., 1.4.63 TK i 3. Finsp., 1.4.68 fg. VTI, 1.1.69 DT 10, 1.4.69 VTI ved DT 9, 1.7.69 VTI 24.
- Bøgh, Peter*, f. 13.8.04. 1.8.20. 1.8.26 TA i Hobro, 1.2.27 Nykøbing F., 1.2.31 København, 1.2.33 Gedser-Warnemünderuten, 1.10.36 Spodsbjerg, 1.2.45 OTA i Hadsund, 1.6.49 TK ved Tkt. på Kb. Tb., 1.1.56 TF i Nysted, 1.4.64 TF 21, 1.4.69 Nykøbing F., 1.7.69 VTI 27.
- Bøjstrup, Knud Anker*, f. 29.1.30. 1.8.48. 1.8.53 TA i Horsens, 1.12.53 København, 1.9.62 OTA, 12.5.65 3. Tinsp. ved Færøpost, 1.7.66 Tk. Centralpostbygn., 1.5.67 København, 1.4.68 fg. TK, 1.5.69 TK, 1.7.69 TK 20, 1.9.70 TK 21.
- Bøndergaard, Oskar Nielsen*, f. 9.2.16. 1.7.43. 1.7.45 TB i København, 1.10.49 OTB 2, 1.4.54 OTB, 1.3.58 tlg. TVM 2, 1.4.58 TVM 2, 1.8.59 fg. TVM 1, 1.4.60 TVM 1, 1.4.66 OTVM, 1.4.68 fg. TPAM 15, 1.3.69 TPAM 15, 1.7.69 TPAM 17, 5.11.69 DT 1.
- Bønneland, Jens Jørgen*, f. 4.4.19. 1.4.36. 1.5.43 TA i Padborg, 1.2.45 Horsens, 1.2.47 Skagen, 1.1.51 Odense, 1.4.54 OTA i Maribo, 1.7.57 Odense, 1.12.61 TK, 1.4.68 fg. TI 23 i Fredericia, 1.3.69 TI 23, 1.7. 69 TI 30.
- Børgesen, Helge Saurbrey*, f. 10.6.34. 1.8.62. 1.8.64 TPB i København, 1.3.69 TB i Helsingør, 1.7.69 TB 3, 1.3.70 OTB 5.
- Børresen, Anna Marie, f. Nielsen* 1.5.16. Ansat i Post- og telegrafvæsenet 1.11.35–30.6.46. 1.7.46 kontorist i København, 1.3.47 KA 2, 1.10.53 I.f.Ø.S., 1.5.55 u.f.n., 1.12.56 KA 2 i I.f.Ø.S., 1.4.57 tlg. KA 1, 1.4.58 KA 1, 1.4.63 1. Finsp., 1.4.65 D.f.T., 1.4.66 OKA, 1.7.69 OKA 18.
- Böttcher, Hans Hilmar*, f. 15.6.15. 1.5.68. OA (O) i 1. Finsp., 1.1.69 DT 9, 1.10.69 DT 10.
- Böttger, Jens*, f. 14.3.27. 1.9.45. 1.9.50 TA i Helsingør, 1.11.50 Hjørring, 1.3.59 OTA i Sakskøbing, 1.10.62 Vejle, 1.8.65 TK, 1.5.69 abf. VTI i Odense, 1.7.69 TK 22, 1.1.70 VTI 24.
- Bøye, Hans Kristian*, f. 24.7.16. 1.10.44. 1.10.46 TB i Assens, 1.10.50 OTB 2, 1.4.56 OTB 1, 1.3.58 MP 2, 1.10.58 MP 1, 1.3.69 TVM, 1.4.68 fg. OTVM i Korsør, 1.7.69 OTVM 13.

## C

- Carlsen, Johannes Alfred Sofus*, f. 24.7.04. 15.10.38–31.3.46 arbejder på Kb. Tb., 1.4.46 TPF 2 i København, 1.3.54 TPF 1, 1.4.58 TPHM 10, 1.4.63 TPHM 12, 1.4.68 fg. OTVM, 1.12.68 DT 3, 1.3.69 OTVM, 1.7.69 OTVM 14.
- Carlsen, Rigmor Marie*, f. 6.4.29. 1.1.49. 1.1.51 kontorist i Rønne, 1.9.60 KA 1, 1.4.68 fg. OKA, 1.2.69 OKA, 1.7.69 OKA 17.
- Carlsen, Torben Toftegaard*, f. 3.11.29. 1.10.54. 1.10.56 TB i København, 1.6.63 TA, 1.7.69 TA 9, 1.10.69 OTA 17.
- Carlsen, Vang Eskild*, f. 12.11.07. 1.7.37. 1.7.39 TB i Skagen, 1.4.45 Ålborg, 1.4.46 OTB 2, 1.6.51 OTB 1 i Frederikshavn, 1.6.55 tlg. TVM 2, 1.4.56 TVM 2, 1.6.61 TVM 1, 1.4.65 OTVM, 1.7.69 OTVM 14.
- Carstens, Jacob Mogens Becher*, f. 16.2.27. Cand. jur. 1.9.45. 1.9.50 TA i København, 1.9.52 u.f.n., 31.8.54 afsked efter ansøgning, 1.2.60 fg. SEK i Dept., 1.3.61 SEK, 19.2.65 kst. TI 25, 1.4.65 KC i D.f.T., 29.5.67 R\*, 1.7.69 KC 36.

- Caspersen, Christian Hadberg* f. 28.11.45.  
1.9.63. 1.6.69 TA i København, 1.7.69 TA 9,  
1.9.69 Padborg.
- Castbak, Palle Cornelius*, f. 7.5.43. 1.8.60.  
1.8.65 TA i Frederiksværk, 1.6.66 Rødby-  
havn, 1.7.69 TA 9.
- Christensen, Aage Helge*, f. 18.11.23. 1.7.49.  
1.7.51 TB i Frederiksværk, 1.2.58 OTB 2,  
1.8.62 fg. TBF, 1.4.63 TBF, 1.4.68 fg. TVM,  
1.1.69 TVM, 1.7.69 TVM 10.
- Christensen, Aksel Ingemann*, f. 21.10.11.  
Cand. jur. 1.7.29. 1.11.35 TA i København,  
1.12.36 I.f.T., 1.3.41 I.f.O., 1.4.52 tjt. OTA,  
1.4.55 OTA, 1.10.58 TK, 1.1.63 fg. VTI,  
1.4.63 VTI, 1.4.65 EKS i D.f.T., 1.7.69 EKS  
31, 1.10.70 EKS 34.
- Christensen, Alex Rikard*, f. 14.9.21. 1.11.46–  
31.5.55 i Tgk., 1.6.55 TB i Nakskov, 1.4.64  
OTB, 1.4.68 fg. TBF, 1.3.69 TBF, 1.7.69  
TBF 7, 1.12.69 TVM 10.
- Christensen, Alice, f. Petersen* 20.11.26. 15.6.43.  
1.12.47 kontorist i I.f.T., 15.7.48 u.f.n.,  
1.1.49 kontorist i København, 1.2.53 KA 2,  
1.4.55 KA 1, 1.4.64 OKA i 1. Finsp., 1.1.69  
DT 9, 1.7.69 OKA 17, 1.1.71 DT 8.
- Christensen, Alvid Aage*, f. 24.9.26. 1.7.49.  
1.7.51 TB i Rønne, 1.10.51 Kyndby, 1.3.53  
Helsingør, 1.3.58 OTB 2, 1.8.62 fg. TBF,  
1.4.63 TBF., 1.4.68 fg. OTVM, 1.3.69  
OTVM, 1.7.69 OTVM 14.
- Christensen, Andreas Bjerregaard*, f. 3.10.06.  
1.2.32–31.3.46 arbejder på Kb. Tb., 1.4.46  
pakhusarb. i København, 1.7.54 TPF 2,  
1.10.58 TPF 1, 1.7.61 Glostrup, 1.4.66  
TPHM 10, 1.12.68 DT 6, 1.3.69 TVM,  
1.7.69 TVM 10.
- Christensen, Andreas Kajser*, f. 26.3.04. 1.1.22.  
1.1.28 TA i Ribe, 1.8.28 Esbjerg, 1.1.42 År-  
hus, 1.1.44 OTA i Herning, 1.7.46 Århus,  
1.10.49 TK i Padborg, 1.9.53 Åbenrå, 1.8.59  
fg. OTK i Haderslev, 1.4.60 OTK, 1.9.62  
TF 21 i Ribe, 1.7.69 TF 24.
- Christensen, Anton Olav*, f. 15.11.07. 1.8.24.  
1.8.30 TA i Thisted, 1.7.31 Frederikshavn,  
1.2.35 København, 1.7.46 tjt. OTA, 1.9.46  
OTA, 1.4.54 TK, 15.9.59 Prøvesaml. og  
Fakt., 1.10.62 fg. OTK i København, 1.4.63  
OTK, 1.7.67 TKS 23 ved Chr.havn Tkt.,  
1.4.68 fg. TI 23, 1.12.68 DT 2, 1.3.69 TI  
23, 1.7.69 TI 32.
- Christensen, Arne*, f. 31.3.35. 16.4.62. 1.5.64  
TB i København, 1.3.69 Svendborg, 1.7.69  
TB 3, 1.3.70 OTB 5.
- Christensen, Arne Balle*, f. 5.10.20. 1.5.48.  
1.5.50 TB ved Kb. Lufth. Tfv., 1.4.56 OTB,  
1.12.68 DT 5, 1.7.69 OTB 5.
- Christensen, Arne Otto*, f. 28.9.31. 1.4.58.  
1.4.60 TB i København, 1.9.61 Frederiks-  
havn, 1.4.68 fg. TBF, 1.2.69 TBF, 1.7.69  
TBF 7.
- Christensen, Børge Alexander*, f. 19.9.07.  
1.1.37–31.3.46 arbejder på Kb. Tb., 1.4.46  
TPF 2 i København, 1.4.52 TPF 1, 1.3.69  
TBP, 1.7.69 TBF 8.
- Christensen, Børge Rørbæk*, f. 31.5.32. 1.8.50.  
1.8.55 TA i Odense, 22.10.55 Varde, 1.11.60  
Esbjerg, 1.8.63 OTA, 1.7.69 OTA 17, 1.6.70  
TK 20.
- Christensen, Carl Cecil*, f. 21.11.17. 1.11.45.  
1.11.47 TB i København, 1.8.52 OTB 2,  
1.10.56 OTB 1, 1.4.58 TBF, 1.8.62 fg. TVM,  
1.4.63 TVM, 1.8.67 fg. OTVM ved Kb.  
Lufth. Tfv., 1.5.68 OTVM, 1.12.68 DT 5,  
1.7.69 OTVM 14.
- Christensen, Carl Jakob*, f. 24.4.04. 1.6.20.  
1.6.26 TA i Thisted, 1.9.27 Kolding, 1.2.39  
Kollund, 1.7.40 Horsens, 1.4.43 OTA i  
Struer, 1.12.45 Vejle, 1.4.48 TK, kt., 1.9.49  
Vejle, 1.1.55 Århus, 1.8.62 fg. VTI, 1.4.63  
VTI, 1.4.65 TI 23, 1.4.68 fg. TI 25, 1.3.69  
TI 25, 1.7.69 TI 34.
- Christensen, Christian Julius*, f. 19.9.08. 1.4.60  
KOF i Prøvesaml. og Fakt., 1.4.65 O.f.K.,  
1.1.69 OA (O) ved DT 3.
- Christensen, Christian Thougard*, f. 22.5.27.  
1.8.55. 1.8.57 TPB i København, 1.2.65 fg.  
TPF, 1.4.65 TPF, 1.3.69 TBF, 1.7.69 TBF 8,  
1.12.69 TVM 10.

- Christensen, Claus Henrik*, f. 29.11.19. 1.6.46. 1.6.48 TB i København, 1.4.53 OTB 2, 1.4.54 Kolding, 1.2.58 OTB 1 i Middelfart, 1.4.58 TBF, 1.4.68 fg. TVM, 1.11.68 fg. OTVM, 1.5.69 OTVM i Fredericia, 1.7.69 OTVM 14.
- Christensen, Edvard Holst*, f. 16.2.16. 1.6.32. 1.3.40 TA i Kerteminde, 1.2.42 Svendborg, 1.7.46 Nakskov, 1.9.46 Svendborg, 1.6.48 Odense, 1.7.53 t.j. OTA i Assens, 1.4.56 OTA, 1.4.60 TK, 1.3.67 TF 23 i Rudkøbing, 1.11.68 fg. TI 25 i Svendborg, 1.3.69 TI 25, 1.7.69 TI 34.
- Christensen, Ejnar*, f. 16.11.13. 1.7.31. 1.12.37 TA i Ringkøbing, 1.2.39 Tønder, 1.2.41 Ålborg, 1.2.43 Varde, 1.5.43 Århus, 1.5.53 OTA, 1.4.60 TK, 1.4.68 fg. VTI, 1.4.69 VTI, 1.7.69 VTI 25.
- Christensen, Ejsenhardt Holm*, f. 18.4.23. 1.5.47. 1.5.49 TB i København, 1.4.54 OTB 2, 1.6.55 TA, 1.9.62 OTA i 4. Finsp., 1.4.63 3. Finsp., 1.1.69 DT 10, 1.7.69 OTA 17, 1.9.69 TK 20.
- Christensen, Ejvind*, f. 23.2.37. 15.5.62. 1.6.64 TB i København, 1.7.69 TB 3, 1.3.70 OTB 5.
- Christensen, Ellen Ketti*, f. Jørgensen 28.4.26. 1.7.46. 1.7.48 kontorist i Odense, 1.10.48 Nykøbing S., 1.2.50 u.f.n., 1.9.50 kontorist i København, 15.5.51 Nyborg, 1.7.54 TE i Odense, 1.6.55 Kb. Lufth. Tfv., 1.2.57 I.f.T., 1.6.57 TA, 1.10.58 I. Kasskt., 1.8.64 OTA, 1.1.69 DT 9, 1.7.69 OTA 17.
- Christensen, Erik*, f. 27.1.27. 1.1.44. 1.1.49 TA i Herning, 30.4.49 København, 1.1.60 OTA, 1.4.61 I.f.Ø.S., 1.4.63 1. Finsp., 1.8.65 fg. TK i København, 1.11.65 TK, 1.4.68 fg. VTI i D.f.T., 1.7.69 VTI 25.
- Christensen, Erik*, f. 2.4.38. 1.6.56. 1.6.61 TA i København, 1.7.68 OTA, 1.6.69 Herning, 1.7.69 OTA 17.
- Christensen, Erik*, f. 2.9.43. 1.6.61. 1.6.66 TA i København, 1.10.68 Ålborg, 1.7.69 TA 9.
- Christensen, Erik*, f. 5.6.39. 1.12.61. 1.12.63 TPB i København, 1.2.64 Randers, 1.3.69 TB, 1.7.69 TB 3, 1.3.70 OTB 5.
- Christensen, Erik Bjerne*, f. 2.6.30. 1.12.56. 1.12.58 TPB i Århus, 1.4.68 fg. TBF, 1.2.69 TBF, 1.7.69 TBF 7.
- Christensen, Erik Peter*, f. 21.11.42. 1.9.63. 1.9.68 TA i København, 1.7.69 TA 9, 1.2.70 D.f.T.
- Christensen, Erik Westergaard*, f. 1.12.43. 1.8.60. 1.8.65 TA i Hobro, 1.7.69 TA 9, 1.10.69 Herning, 1.5.70 TA 11.
- Christensen, Flemming*, f. 10.7.46. 1.8.64. 1.8.69 TA 9 i Nykøbing F.
- Christensen, Georg Carl*, f. 6.11.06. 1.8.24. 1.8.30 TA i Viborg, 1.9.31 København, 1.11.42 I.f.Ø.S., 1.6.45 t.j. OTA, 1.7.49 OTA, 1.7.51 TF i Svaneke, 1.9.57 TF i Neksø, 1.4.62 TF 21, 1.10.64 TF 21 i Skælskør, 1.11.68 fg. TI 23 i Korsør, 1.3.69 TI 23, 1.7.69 TI 29.
- Christensen, Georg Henrik Nielsen*, f. 23.4.21. 1.3.39. 1.5.45 TA i Kalundborg, 1.6.45 Fakse, 1.2.49 Køge, 1.2.53 Helsingør, 1.4.56 t.j. OTA, 1.7.57 OTA, 1.11.57 I.f.Ø.S., 1.8.62 fg. TK i 4. Finsp., 1.4.63 TK i 3. Finsp., 1.1.69 DT 10, 1.7.69 TK 21.
- Christensen, Gudmund*, f. 2.10.32. 1.6.49. 1.6.54 TA i Gedser, 1.1.59 Odense, 1.3.63 OTA, 1.7.69 OTA 19, 1.3.70 TK 20.
- Christensen, Gunnar*, f. 3.7.46. 1.8.62. 1.8.67 TA i København, 1.4.68 Holstebro, 1.7.69 TA 9.
- Christensen, Gunner Christian*, f. 10.10.22. 1.10.48. 1.10.50 TB i København, 1.4.57 OTB 2, 1.8.62 fg. TBF, 1.3.63 TBF, 1.4.68 fg. TVM, 1.1.69 Frederikssund, 1.3.69 TVM, 1.7.69 TVM 10.
- Christensen, Hakon Jørgen Hørlyck*, f. 10.2.36. 1.2.64. 1.2.66 TB i Helsingør, 1.10.66 København, 1.7.69 TB 3, 1.6.70 OTB 5.
- Christensen, Halvor Egon Villy*, f. 6.4.22. 1.1.47. 1.1.49 GD, 1.4.52 GB, 1.4.64 GOB, 1.4.68 fg. TBF i Padborg, 1.7.69 fg. TBF 7, 1.11.69 TBF i Sønderborg, 1.4.70 Århus.
- Christensen, Hans*, f. 5.5.06. 1.11.34. 1.11.36 TB i Frederikshavn, 1.6.38 Århus, 1.10.45



- OTB 2 i Grenå, 1.6.50 OTB 1, 1.4.58 TBF, 1.1.62 TVM, 1.4.68 fg. OTVM, 1.3.69 OTVM, 1.7.69 OTVM 13.
- Christensen, Hans Christian Charles*, f. 12.10.29. 1.2.54. 1.2.56 GB, 1.2.69 OTB i Padborg, 1.7.69 OTB 5.
- Christensen, Hans Jørgen*, f. 27.1.40. 16.4.63. 1.5.65 GB, 1.4.69 TB i Padborg, 1.7.69 TB 3, 1.6.70 OTB 5.
- Christensen, Hermann Egon Friis*, f. 26.11.28. 1.1.52. 1.1.54 TB i København, 19.5.59 I.f.T., 1.6.60 TA, 1.4.63 2. Finsp., 1.6.67 OTA, 1.7.69 OTA 17, 4.9.69 DT 8.
- Christensen, Inge*, f. *Carstensen* 30.1.38. 1.6.56. 1.6.61 TA i Ålborg, 1.7.68 OTA, 1.7.69 OTA 17.
- Christensen, Ingrid Illum*, f. 21.3.37. 1.5.55. 1.4.58 kontorist i Haderslev, 1.4.62 Helsingør, 1.11.63 KA 1, 1.4.68 fg. OKA, 1.2.69 OKA, 1.7.69 OKA 15.
- Christensen, John Preben*, f. 20.5.37. 1.12.68 AS (O) i D.f.T., 1.12.69 OA (O).
- Christensen, Kirsten Marie*, f. *Lundberg* 20.8.24. 1.9.49. 1.9.51 kontorist i København, 1.4.61 KA 1, 1.4.68 fg. OKA, 1.12.68 DT 3, 1.2.69 OKA, 1.7.69 OKA 15.
- Christensen, Kjeld Munkholm*, f. 21.11.36. 1.6.53. 1.6.58 TA i Odense, 29.12.58 Stege, 1.8.61 Skive, 1.8.65 OTA, 1.7.69 OTA 17.
- Christensen, Knud*, f. 12.1.22. 1.3.39. 1.2.46 TA i Ringsted, 1.5.46 København, 1.7.55 tjg. OTA i I.f.O., 1.5.57 OTA, 1.10.58 København, 1.8.62 fg. TK, 1.4.63 TK, 1.7.69 TK 21, 1.6.70 abf. VTI 24 ved DT 5, 1.8.70 TK 22.
- Christensen, Knud Kingo*, f. 21.10.37. 1.5.55. 1.6.60 TA i Assens, 2.7.60 København, 1.11.62 Padborg, 1.6.64 Fåborg, 1.4.68 Svendborg, 1.7.68 OTA, 1.7.69 OTA 17.
- Christensen, Kristen*, f. 20.10.19. 1.4.36. 1.11.43 TA i Tønder, 1.7.46 Grenå, 1.5.49 Horsens, 1.4.55 OTA, 1.8.62 fg. TK, 1.4.63 TK, 1.7.69 TK 21.
- Christensen, Mathias Hansen*, f. 4.11.35, 1.3.61. 1.3.63 TPB i København, 1.3.65 Fredericia, 1.3.69 TB, 1.7.69 TB 3, 1.1.70 OTB 5.
- Christensen, Mogens Peter*, f. 20.12.29. 1.12.56. 1.12.58 TPB i København, 1.5.65 TPF, 1.3.69 TBF, 1.7.69 TBF 8, 1.12.70 TVM 10.
- Christensen, Niels Bent*, f. 23.6.33. 1.8.49. 1.8.54 TA i Fåborg, 22.10.55 Slagelse, 1.6.57 Korsør, 1.3.63 OTA, 1.7.69 OTA 17, 1.3.70 TK 20.
- Christensen, Niels Karl*, f. 19.4.22. 1.3.40. 1.4.46 TA i København, 1.6.51 I.f.O., 1.7.57 tjg. OTA i København, 1.4.58 OTA, 1.8.62 fg. TK i 4. Finsp., 1.4.63 TK i 3. Finsp., 1.1.69 DT 10, 1.7.69 TK 21.
- Christensen, Niels Peter Rasmussen*, f. 8.8.22. 1.3.46-31.8.55 i Tgk., 1.9.55 TB i Kalundborg, 1.4.60 OTB, 1.4.66 TBF, 1.4.68 fg. OTVM, 1.3.69 OTVM, 1.7.69 OTVM 13.
- Christensen, Niels Thougaard*, f. 5.7.20. 15.10.45-31.5.53 i Tgk., 1.6.53 TB i København, 1.1.62 Kalundborg, 1.4.62 OTB, 1.7.64 TBF, 1.4.68 fg. OTVM, 1.3.69 OTVM, 1.7.69 OTVM 13.
- Christensen, Otto Willy*, f. 15.10.01. 1.8.31. 1.8.33 pakhusarb. i København, 1.5.48 I.f.O., 1.12.50 TPF 2 i København, 1.1.56 I.f.O., 1.10.58 TPF 1 i København, 1.9.62 4. Finsp., 1.4.63 3. Finsp., 1.1.69 DT 10, 1.3.69 TBF, 1.7.69 TBF 8.
- Christensen, Peter Jørgen*, f. 19.1.27. 1.9.45. 1.9.50 TA i København, 1.3.61 OTA, 1.7.66 fg. TK, 1.10.66 TK, 1.7.69 TK 21.
- Christensen, Poul Helmer*, f. 22.5.23. 1.2.41. 1.4.46 TA i Ringsted, 1.2.47 København, 1.4.47 I.f.O., 1.2.49 Ringsted, 1.2.51 Næstved, 1.4.58 OTA, 1.10.63 TK, 1.4.69 VTI, 1.7.69 VTI 24.
- Christensen, Svend Aage*, f. 2.9.46. 1.8.64. 1.8.69 TA 9 i Esbjerg.
- Christensen, Svønn Eric Lyhne*, f. 4.7.22. 1.9.48. 1.9.50 TB i København, 1.2.57 OTB 2, 1.8.62 fg. TBF, 1.1.63 TBF, 1.6.63 Rødbyhavn, 1.4.68 fg. TVM, 19.12.68 fg. TVM

- lds., 1.3.69 TVM lds., 1.7.69 TVM 10, 1.8.70 OTVM 13.
- Christensen, Søren Nygaard*, f. 5.4.12. 1.7.29. 1.5.36 TA i Herning, 1.5.38 Lemvig, 1.10.44 Randers, 1.4.50 OTA, 1.4.58 TK i Fredericia, 1.4.68 fg. VTI, 1.4.69 VTI, 1.7.69 VTI 25.
- Christensen, Tage*, f. 6.12.19. 1.2.50. 1.2.52 TB i København, 1.4.63 TBF, 1.4.68 fg. TVM, 1.2.69 TVM, 1.7.69 TVM 10.
- Christensen, Tage Bay*, f. 17.4.13. Cand. jur. 1.1.48. 1.1.49 SEK i Dept., 1.4.56 tjt. FM, 1.4.57 FM, 1.7.62 EKS, 1.4.65 KC i D.f.T., 21.4.66 R\*, 1.7.69 KC 36.
- Christensen, Thorvald Peder*, f. 17.7.04. 1.6.20. 1.6.26 TA i København, 1.7.39 OTA ved postgodstfv. i København, 1.5.41 I.f.T., 1.4.45 TK, 1.10.48 København, 1.4.53 TKS ved Københavns frilager, 1.4.58 TF 23, 1.11.68 fg. TI 25, 1.12.68 DT 3, 1.3.69 TI 25, 25.3.69 R\*, 1.7.69 TI 34.
- Christensen, Tom Grundahl*, f. 25.3.29. 1.5.54. 1.5.56 TB i København, 1.5.64 TBF, 1.4.68 fg. TVM, 1.1.69 TVM, 1.7.69 TVM 10, 5.11.69 TVM 10 lds. ved DT 11.
- Christensen, Tommy Frede*, f. 15.3.47. 1.8.64. 1.8.69 TA 9 i København, 1.9.69 Frederikshavn.
- Christensen, Valdemar*, f. 28.11.18. 1.10.45–30.11.52 i Tgk., 1.12.52 TB i København, 1.11.54 Århus, 1.8.62 fg. TBF, 1.9.62 TBF, 1.8.67 fg. TVM, 1.3.68 TVM, 1.7.69 TVM 10.
- Christensen, Verner Erik*, f. 2.11.29. 1.8.54. 1.8.56 TPB i København, 1.4.63 TPF, 1.6.67 fg. TPHM 10, 1.2.68 TPHM 10, 1.3.69 TVM, 1.7.69 TVM 10.
- Christensen, Verner Munkholm*, f. 31.12.38. 15.6.56. 1.7.61 TA i København, 1.2.62 Prøvesaml. og Fakt., 1.4.65 D.f.T., 1.7.68 OTA, 1.7.69 OTA 17.
- Christensen, Viggo Peter*, f. 6.8.12. 1.6.30. 1.9.36 TA i København, 26.3.40 I.f.O., 1.6.50 tjt. OTA, 1.4.54 OTA, 1.5.57 tjt. TK i København, 1.4.58 TK, 1.10.62 fg. VTI i 1. Finsp., 1.4.63 VTI, 1.7.66 fg. TI 23 ved Tk. Centralpostbygn., 1.4.68 fg. TI 25, 1.6.68 TI 23, 1.12.68 DT 7, 1.3.69 TI 25, 1.7.69 TI 34.
- Christensen, Villy Christian Max*, f. 31.7.29. 1.1.56. 1.1.58 TB i Esbjerg, 1.1.63 Åbenrå, 1.4.68 fg. TBF, 1.3.69 TBF, 1.7.69 TBF 7, 1.1.70 Haderslev.
- Christensen, Visti Børge*, f. 4.1.46. 1.8.62. 1.8.67 TA i Rødbyhavn, 1.6.68 Helsingør, 1.7.69 TA 9.
- Christiansen, Aage Theodor*, f. 19.2.14. 1.7.31. 1.3.38 TA i Odense, kt., 1.2.43 Kerteminde, 1.8.47 Svendborg, 1.6.52 OTA i Haderslev, kt., 1.7.59 TK, 1.5.61 Haderslev, 1.7.69 TK 21.
- Christiansen, Alfred Peter Christian*, f. 27.9.29. 1.6.46. 1.6.51 TA i Skagen, 1.1.58 Ålborg, 1.1.62 OTA, 1.4.68 fg. TK, 1.3.69 TK, 1.7.69 TK 21.
- Christiansen, Anton Jørgen*, f. 13.11.27. 1.9.44. 1.9.49 TA i Skive, 1.5.50 København, 1.9.60 OTA, 1.4.65 D.f.T., 1.8.66 fg. TK, 1.5.67 TK, 1.7.69 TK 22, 1.10.70 DT 3.
- Christiansen, Arne*, f. 3.2.32. 1.11.59. 1.11.61 TB i Dragør, 1.4.68 fg. TBF, 1.12.68 DT 4, 1.2.69 TBF, 1.6.69 København, 1.7.69 TBF 7.
- Christiansen, Arne Axel*, f. 30.3.33. 1.6.51. 1.6.56 TA i København, 1.8.63 OTA, 1.7.69 OTA 17, 1.11.70 TK 20.
- Christiansen, Arne Bruno*, f. 7.6.42. 15.8.59. 1.9.64 TA i København, 1.4.68 Frederikshavn, 1.7.69 TA 9, 1.11.70 OTA 17.
- Christiansen, Benno*, f. 28.2.35. 1.6.52. 1.6.57 TA i Frederikshavn, 9.11.57 København, 1.1.64 OTA, 1.3.69 Holstebro, 1.7.69 OTA 17.
- Christiansen, Birgit Borring*, f. Gaba 20.8.43. 1.8.60. 1.8.65 TA i Fredericia, 1.7.69 TA 9.
- Christiansen, Carl Albert*, f. 10.6.41. 1.8.57. 1.8.62 TA i København, 1.9.62 Ringsted,

- 1.8.68 Horsens, 1.7.69 TA 9, 1.10.69 OTA 17.
- Christiansen, Christian*, f. 24.12.13. 1.9.39. 1.9.41 TB i Sønderborg, 1.5.42 Vejle, 1.11.47 OTB 2, 1.1.54 OTB 1 i Kolding, 1.1.57 TVM 2, 1.10.59 TVM 1, 1.8.62 fg. OTVM, 1.1.63 OTVM, 1.4.68 fg. TPAM 15, 1.3.69 TPAM 15, 1.7.69 TPAM 17.
- Christiansen, Christian Winther*, f. 3.7.39. 1.9.62. 1.9.64 TB i København, 1.6.69 Ålborg, 1.7.69 TB 3, 1.3.70 OTB 5.
- Christiansen, Ejgil Mogens Jalgrin*, f. 27.11.15. 1.11.46. 1.11.48 TB i København, 1.6.53 OTB 2, 1.10.58 TBF, 1.8.63 fg. TVM i Kb. Lufth. Tfv., 1.4.64 TVM, 1.12.68 DT 5, 1.1.69 København, 1.7.69 TVM 10.
- Christiansen, Erik*, f. 11.5.24. 1.5.50. 1.5.52 TB i København, 1.7.54 Odense, 1.5.65 TBF, 1.7.69 TBF 8, 1.6.70 TVM 10 lds.
- Christiansen, Finn*, f. 20.4.28. 15.10.52. 1.11.54 TB i Gedser, 1.2.55 Nyborg, 17.5.60 Odense, 1.6.61 TA, 1.6.68 OTA, 1.7.69 OTA 17.
- Christiansen, Frede*, f. 16.7.32. 1.8.62. 1.8.64 TPB i København, 1.3.69 TB i Holstebro, 17.69 TB 3, 1.3.70 OTB 5.
- Christiansen, Hans Helge*, f. 9.9.36. 1.8.55. 1.8.60 TA i Svendborg, 1.6.61 Gedser, 1.12.61 Nykøbing F., 1.2.63 Svendborg, 1.7.68 OTA, 1.7.69 OTA 17.
- Christiansen, Johan Christian*, f. 26.11.34. 1.6.51. 1.6.56 TA i København, 1.1.64 OTA, 1.4.65 D.f.T., 1.7.69 OTA 19.
- Christiansen, Johannes Madsen*, f. 28.10.35. 1.9.60. 1.9.62 TPB i Odense, 1.3.69 TB i Kolding, 1.7.69 TB 3, 1.1.70 OTB 5.
- Christiansen, Jørgen*, f. 11.7.46. 1.8.64. 1.8.69 TA 9 i Nykøbing F.
- Christiansen, Kaj Aksel Bay*, f. 13.4.31. 1.9.55. 1.9.57 TPB i Herning, 1.1.59 Viborg, 1.4.68 fg. TBF, 1.2.69 TBF, 1.7.69 TBF 7.
- Christiansen, Niels Jørgen*, f. 15.4.18. 1.2.44. 1.2.46 GE, 1.4.46 GD, 1.7.51 GO, 1.4.52 GOB, 1.2.62 GVM, 1.4.69 TBF i Padborg, 1.7.69 TBF 8.
- Christiansen, Tommy Christian*, f. 13.4.37. 1.11.63. 1.11.65 TPB i København, 1.3.69 TB, 1.7.69 TB 3, 1.6.70 OTB 5.
- Christoffersen, Grethe*, f. 1.6.37. 1.3.58. 1.4.60 KA 2 i Sæby, 1.4.61 KA 1, 1.11.68 fg. OKA i Frederikshavn, 1.2.69 OKA, 1.7.69 OKA 17.
- Christoffersen, Jonny Mogens*, f. 27.10.37. 1.5.63. 1.5.65 TB i Rødbyhavn, 1.7.69 TB 3, 1.3.70 OTB 5.
- Christoffersen, Laurits*, f. 29.1.14. 1.9.48. 1.9.50 pakhusarb. i Ålborg, 1.4.62 TPF, 1.4.66 TPHM 10, 1.4.68 fg. OTVM, 1.3.69 OTVM, 1.7.69 OTVM 13.
- Christophersen, Alfred*, f. 19.7.04. 1.9.20. 1.9.26 TA i København, 1.11.31 til midl. tjeneste i Dept., 1.4.40 tjt. TK i Dept., 1.5.47 VTI i København, 1.4.49 TI, chef for Prøvesaml. og Fakt., 8.1.55 R\*, 1.4.58 TI 26, 21.12.63 R<sup>1\*</sup>, 1.4.65 TI 26 i Århus, 1.4.68 fg. DTC 27, 1.3.69 DTC 27, 1.7.69 DTC 37.
- Christophersen, Otto Kisbye*, f. 20.12.32. 1.9.56. 1.9.58 TB i Århus, 23.3.64 København, 24.5.65 3. Finsp., 1.6.66 TA, 1.9.68 Kalundborg, 1.7.69 TA 9.
- Clasen, Torben Georg*, f. 22.5.25. 1.1.42. 1.1.47 TA i Kalundborg, 27.10.47 Saksøbing, 1.6.51 Nykøbing F., 1.4.58 OTA, 1.10.64 TK, 21.4.69 abf. VTI, 1.7.69 TK 22, 1.9.69 VTI 24.
- Claudius-Güntzel, Jytte*, f. Nielsen 14.4.42. 1.8.58. 1.6.64 TA i København, 1.7.65 Frih. Lagerktrl., 1.12.68 DT 2, 1.7.69 TA 9, 1.3.70 OTA 17.
- Clausen, Aage Lave*, f. 1.4.14. 1.6.30. 1.4.38 TA i Viborg, 1.2.39 Skælskør, 1.5.43 Horsens, 1.4.49 OTA i Hjørring, kt., 1.6.50 Hjørring, 1.6.56 tjt. TK i Skanderborg, 1.5.58 TK, 1.6.58 TF 18 i Skanderborg, 1.4.64 TF 21, 1.11.68 fg. TI 23 i Horsens, 1.3.69 TI 23, 1.7.69 TI 32.

- Clausen, Andreas Boysen*, f. 2.7.37. 1.6.62. 1.6.64 GB, 1.4.69 TB i Padborg, 1.7.69 TB 3, 1.3.70 OTB 5.
- Clausen, Anton Martin*, f. 13.8.16. 1.2.40–30.6.51 i Tgk., 1.7.51 TB i København, 1.4.58 OTB, 1.7.63 TBF, 1.4.68 fg. TVM, 1.2.69 TVM, 1.7.69 TVM 10, 1.6.70 TVM 10 lds. ved DT 11.
- Clausen, Egon Drustrup*, f. 3.9.32. 15.7.60. 1.8.62 TB ved Kb. Lufth. Tfv., 1.12.62 Hirts-hals, 1.7.69 TB 3, 1.1.70 OTB 5.
- Clausen, Erik Schnedler*, f. 28.5.25. 16.7.45. 1.8.47 GD, 1.11.51 GO, 1.4.52 GOB, 1.5.62 VM 7, 1.7.62 VM 10, 1.4.69 TVM i Pad-borg, 1.7.69 TVM 10, 1.6.70 TVM 10 lds. i Rudbøl.
- Clausen, Erik Schumacher*, f. 15.3.17. 1.6.34. 1.4.41 TA i Tønder, 1.9.42 Viborg, 1.11.46 Ålborg, 1.11.53 tjg. OTA i Herning, 1.4.56 OTA, 1.2.61 Viborg, 1.6.62 TK, 1.6.69 Ski-ve, 1.7.69 TK 21.
- Clausen, Erik Stenskov*, f. 31.10.44. 1.8.61. 1.8.66 TA i København, 1.10.66 Lemvig, 1.7.69 TA 9, 1.10.69 Holstebro, 1.11.70 TA 11.
- Clausen, Eva Lynge*, f. 9.11.25. 11.5.42. 1.12.46 kontorist i I.f.T., 1.6.52 tjg. KA 2 i I. Kasskt., 1.9.54 KA 2, 1.1.57 tjg. KA 1, 1.4.58 KA 1, 29.9.62 1. Finsp., 1.4.66 OKA, 1.1.69 DT 9, 1.7.69 OKA 17, 1.2.70 TCO, 1.8.70 DT 8.
- Clausen, Georg Tage*, f. 6.7.23. 1.1.42. 1.1.47 TA i København, 1.4.58 OTA, 1.3.63 fg. TK ved Eftersøgningstj., 1.4.63 TK, 1.4.65 D.f.T., 1.4.68 fg. VTI, 1.4.69 VTI, 1.7.69 VTI 25.
- Clausen, Hans*, f. 23.11.42. 1.8.63. 1.8.65 GB, 1.4.69 TB i Padborg, 1.7.69 TB 3, 1.10.70 OTB 5.
- Clausen, Krestian*, f. 24.12.23. 1.12.45–31.1.52 i Tgk., 1.2.52 TB i København, 1.10.63 fg. TBF, 1.11.63 TBF, 1.11.64 KVM, 1.4.68 fg. OTVM, 1.3.69 OTVM, 1.7.69 OTVM 13, 5.11.69 DT 11.
- Clausen, Peer August*, f. 27.3.07. 1.10.30–31.3.46 toldbodarb., 1.4.46 toldpakhusarb. i København, 1.4.64 OTPB, 1.3.69 OTB, 1.7.69 OTB 5.
- Clausen, Per*, f. 30.1.17. 1.9.44. 1.9.46 TB i Kø-benhavn, 1.10.50 OTB 2, 1.2.55 OTB 1, 1.9.57 Pakhusforv., 1.4.58 TBF, 1.8.62 fg. TVM i København, 1.4.63 TVM ved Pak-husforv., 1.4.68 fg. TPAM 15, 1.12.68 Kø-benhavn, 1.3.69 TPAM 15, 1.7.69 TPAM 17, 1.12.69 DT 3.
- Clausen, Viggo*, f. 10.3.35. 1.10.62. 1.10.64 GB, 1.4.69 TB i Padborg, 1.7.69 TB 3, 1.3.70 OTB 5.
- Clausen, Viggo Emanuel*, f. 8.3.08. 1.8.24. 1.8.30 TA i Svendborg, 1.2.31 Middelfart, 1.6.32 Helsingør, 1.2.35 København, 1.1.44 I.f.T., 1.10.46 tjg. OTA i I.f.O., 1.6.50 OTA, 1.6.51 Kb. Lufth. Tfv., 1.7.55 TK i I.f.T., 1.5.61 I.f.O., 1.4.63 2. Finsp., 1.7.69 TK 21, 4.9.69 DT 8.
- Clemmensen, Hans Jørgen*, f. 28.6.15. 1.6.32. 1.7.39 TA i Svendborg, 1.11.39 Silkeborg, 1.2.41 Odense, 1.2.43 Svendborg, 1.2.45 Odense, 1.5.53 OTA i Ringsted, 1.4.60 TK, 1.7.69 TK 20, 1.6.70 TK 21.
- Clemmensen, Knud Emil*, f. 10.3.16. 1.12.47. 1.12.49 TB i København, 1.4.55 OTB 2, 1.10.60 TBF, 1.7.66 TVM, 1.4.68 fg. OTVM, 1.3.69 OTVM, 1.7.69 OTVM 14, 5.11.69 DT 4.
- Crone, Kirsten*, f. *Crone-Jensen* 16.9.27. 1.1.45. 1.12.49 kontorist i København, 1.6.54 KA 2, 1.8.59 I.f.O., 1.4.60 KA 1, 1.9.62 4. Finsp., 1.4.63 3. Finsp., 1.4.68 fg. OKA, 1.1.69 DT 10, 1.2.69 OKA, 1.7.69 OKA 17.

## D

- Dahl, Christen*, f. 22.11.35. 1.8.63. 1.8.65 TB i København, 1.7.69 TB 3, 1.3.70 OTB 5.
- Dahl, Karl Hansen*, f. 27.5.31. 1.12.54. 1.12.56 TB i København, 1.1.65 TBF, 1.4.68 fg. TVM, 1.1.69 TVM, 1.7.69 TVM 10, 1.12.69 TVM 10 lds. ved DT 2.

- Dahlmann, Freddy Janus*, f. 15.12.18. 24.3.37-30.4.50 arbejder på Kb. Tb., 1.5.50 pakhusarb. på Kb. Tb., 1.4.57 TPF 2, 1.5.59 TPF, 1.9.64 TPHM 10, 1.3.69 TVM, 1.7.69 TVM 10, 1.1.70 TVM 10 lds. ved DT 3.
- Dal, Poul Pedersen*, f. 13.11.30. 1.5.55. 1.5.57 TB i København, 1.11.57 Assens, 1.1.60 u.f.n., 1.4.60 TB i Odense, 1.6.64 TA, 1.7.69 TA 9, 1.3.70 OTA 17.
- Dalager, Folmer Nygaard Andersen*, f. 8.2.09. 1.8.25. 1.8.31 TA i Nakskov, 1.2.33 København, 1.11.46 OTA i revafd., 1.1.49 København, 1.4.54 TK, 1.5.59 Prøvesaml. og Fakt., 1.10.62 fg. OTK i København, 1.4.63 OTK, 1.6.66 TKS 23 ved Kreditoplkt., 1.1.69 DT 9, 1.3.69 TI 23, 1.7.69 TI 29.
- Dalgaard, Kristian Herman*, f. 2.5.21. 1.6.46. 1.6.48 GD, 1.4.52 GB, 1.2.56 GOB, 1.10.63 VM 7, 1.4.69 TBF i Padborg, 1.7.69 TBF 8.
- Dalgaard-Jensen, Jørgen*, f. 11.3.42. 1.8.59. 1.8.64 TA i København, 1.7.69 TA 9, 1.8.70 OTA 17.
- Dall, Aage Georg Lorentsen*, f. 23.7.04. 1.8.20. 1.8.26 TA i København, 1.7.43 OTA, 1.4.61 TK, 1.7.69 TK 21.
- Dall, Børge Lorentzen*, f. 31.1.32. 1.6.58. 1.6.60 TB i København, 1.4.68 fg. TBF, 1.3.69 TBF, 1.7.69 TBF 7.
- Dall, Niels Erik*, f. 21.6.48, 1.8.65, 1.8.70 TA 9 i Thisted.
- Dam, Axel Egon Staal*, f. 23.8.22. 1.8.48. 1.8.50 TB i København, 1.1.57 OTB 2, 1.1.59 Kolding, 1.7.63 TBF, 1.4.68 fg. OTVM, 1.3.69 OTVM, 1.7.69 OTVM 14.
- Dam, Børge William*, f. 12.5.15. 1.6.32. 1.6.39 TA i I.f.T., 15.1.42 midl. tjeneste i Dept., 1.9.47 Rønne, 1.6.53 OTA i Frederiksværk, 1.4.59 TK, 1.4.65 TI 23 i D.f.T., 1.9.66 TI 25, 1.7.69 TI 34.
- Damgaard, Agnete Marie Paula*, f. 4.11.07. 1.7.28. 1.1.32 kontorist i Ålborg, 1.4.44 KA 2, 1.4.45 I.f.O., 1.9.47 KA 2 i 2. Trevkt., 1.4.57 t.jg. KA 1, 1.4.58 KA 1, 1.4.65 OKA, 1.7.69 OKA 17, 1.2.70 DT 9.
- Damgaard, Vilhelm*, f. 12.8.15. 1.10.42. 1.10.44 TB i København, 1.11.48 OTB 2, 1.2.53 OTB 1, 1.1.57 I.f.O., 1.6.57 t.jg. TVM 2, 1.4.58 TVM 2, 1.10.58 TVM ved Materiel-forv., 4.5.61 H.jv. Ft., 1.11.62 2. Finsp., 1.4.63 1. Finsp., 1.4.65 OTVM i København, 1.5.66 TPAM 15, 1.4.68 fg. TPAM 18, 1.3.69 TPAM 18, 1.7.69 TPAM 20, 5.11.69 DT 11.
- Damm-Hansen, OluF*, f. 31.12.22. 1.4.40. 1.4.46 TA i Hillerød, 1.1.47 Saksøbing, 1.10.47 Kb. Lufth. Tfv., 1.3.52 København, 1.12.52 Odense, 1.4.58 OTA, 1.4.63 TK, 1.4.69 VTI, 1.7.69 VTI 24.
- Danielsen, Carl*, f. 19.5.33. 1.8.55. 1.8.57 TPB i København, 1.10.57 Ålborg, 1.2.63 Frederikshavn, 1.4.68 fg. TBF, 1.2.69 TBF, 1.7.69 TBF 7.
- Danielsen, Ernst Georg Frost*, f. 25.11.22. 15.1.46. 1.2.48 GD, 1.4.52 GB, 1.4.54 GOB, 1.12.62 VM 7, 1.4.68 fg. TVM i Padborg, 1.7.69 fg. TVM 10, 1.11.69 TVM 10.
- Dauer, Henrik Christian Ferdinand*, f. 14.3.05. 1.9.22. 1.9.28 TA i Helsingør, 1.6.30 Slagelse, 1.11.31 I.f.T., 1.11.38 København, 1.5.45 OTA, 1.4.52 TK, 1.6.56 t.jg. VTI i I.f.O., 1.4.57 VTI, 1.8.62 fg. TI 23 i 4. Finsp., 1.4.63 TI 23 i 3. Finsp., 1.1.69 DT 10, 1.7.69 TI 29.
- Daugaard, Erik*, f. 26.7.13. 1.7.31. 1.8.37 TA i Skive, 1.11.37 I.f.T., 1.2.41 Århus, 1.2.45 Viborg, 1.2.49 Århus, 1.8.51 t.jg. OTA i I.f.O., 1.4.55 OTA, 1.4.58 TK i I.f.Ø.S., 1.9.59 Århus, 1.7.68 fg. OTK, 1.11.68 fg. TI 25, 1.3.69 TI 25, 1.7.69 TI 34.
- Degett, Steen-OluF Posselt*, f. 25.8.34. 1.8.53. 1.8.58 TA i Ålborg, 1.3.66 OTA, 1.7.69 OTA 17.
- Dejn, Anker Hansen*, f. 1.8.08. 1.8.26. 1.8.32 TA i Holstebro, 1.2.33 Sæby, 1.5.36 Frederikshavn, 1.7.47 t.jg. OTA i Ålborg, 1.4.49 OTA, 1.4.54 TK i Herning, 15.4.57 Århus, 1.4.64 OTK, 1.9.66 VTI, 1.11.68 fg. TI 25, 1.3.69 TI 25, 1.7.69 TI 34.
- Deblsen, Børge Carl Erik*, f. 20.4.28. 1.8.54. 1.8.56 TPB på Kb. Tb., 1.4.63 TPF, 1.6.66

- TPHM 10, 1.3.69 TVM i København, 1.7.69 TVM 10.
- Dehn, Svend*, f. 27.7.23. 1.1.42. 1.1.47 TA i Frederikssund, 20.4.47 Roskilde, 1.5.47 København, 1.5.54 Kolding, 1.4.58 OTA, 1.4.64 TK, 1.7.69 TK 21.
- Dekov, Erik Frank*, f. 24.3.44. 1.8.60. 1.8.65 TA i København, 1.7.69 TA 9, 1.8.70 D.f.T., 1.5.70 TA 11.
- Deleuran, Børge*, f. 11.2.14. 1.7.31. 1.3.38 TA i Fredericia, 1.2.39 Viborg, 1.9.42 Haderslev, 1.11.46 Kolding, 1.7.50 t.j. OTA i Høbro, kt., 1.4.54 OTA i Odense, 1.4.58 TK, 1.6.67 fg. VTI, 1.3.68 VTI, 1.7.69 VTI 25, 1.6.70 VTI 27.
- Deleuran, Poul*, f. 16.11.38. 1.8.55. 1.8.60 TA i København, 1.4.61 Rudkøbing, 1.1.65 u.f.n., 15.7.65 TA i Silkeborg, 1.4.68 Fredericia, 1.7.68 OTA, 1.7.69 OTA 17.
- Demant, Arnold*, f. 14.1.07. 1.8.25. 1.8.31 TA i I.f.T., 1.2.33 Odense, 1.2.35 Middelfart, 1.10.41 Bagenkop, 1.10.48 OTA i Bandholm, 1.7.69 OTA 17, 1.11.69 Nykøbing F.
- Demant, Johan Frederik*, f. 18.8.20. 1.5.47–30.11.62 i Tgk., 1.12.62 TB i Padborg, 1.4.64 OTB, 1.7.69 OTB 5.
- Dichmann, Kaj*, f. 30.3.30. 1.4.53. 1.4.55 TB i København, 1.4.60 Kb. Lufth. Tfv., 1.7.61 Kastrup, 1.9.62 Sønderborg, 1.4.64 TBF i København, 1.9.64 TB afl. i Sønderborg, 1.4.66 OTB, 1.12.66 fg. TBF, 1.6.67 TBF, 1.7.69 TBF 7.
- Dinesen, Arthor Frisian*, f. 11.3.33. 19.4.55. 1.5.57 TB i København, 1.2.60 Assens, 1.4.62 Næstved, 1.6.64 TA, 1.6.69 Sønderborg, 1.7.69 TA 9, 1.3.70 OTA 17.
- Dinesen, Egon*, f. 23.1.31. 1.6.50. 1.6.55 TA i Gedser, 1.8.55 København, 1.1.62 OTA i Fakse, 1.4.68 fg. TK i Køge, 1.3.69 TK, 1.7.69 TK 21.
- Dirksen, Hans Albert*, f. 29.1.38. 1.4.62. 1.4.64 GB, 1.4.69 TB i Padborg, 1.7.69 TB 3, 1.3.70 OTB 5.
- Dolleris, Otto Emil*, f. 6.8.26. 1.2.49–30.9.58 i Tgk., 1.10.58 TB i København, 1.8.60 Svendborg, 1.4.64 OTB, 1.4.68 fg. TBF, 1.2.69 TBF, 1.7.69 TBF 7.
- Donkirk, Birthe*, f. *Meins* 7.2.41. 1.8.58. 1.3.62 KA 2 i Kruså, 1.11.64 KA 1, 1.7.66 fg. OKA i Padborg, 1.3.68 OKA, 1.7.69 OKA 17.
- Donkirk, Knud*, f. 20.3.31. 1.6.48. 1.6.53 TA i København, 1.2.59 Århus, 1.2.61 Padborg, 1.9.62 OTA, 1.4.68 fg. TK, 1.5.69 TK, 1.7.69 TK 20, 1.9.70 TK 21.
- Dons, Svend Erik*, f. 21.4.18. 14.4.42–14.7.49 i Tgk., 15.7.49 TB i Grenå, 1.4.58 OTB 2, 1.4.62 TBF, 1.11.64 Fredericia, 1.4.68 fg. TVM, 19.12.68 fg. TVM lds., 1.3.69 TVM lds., 1.7.69 TVM 10, 1.6.70 OTVM 13.
- Donslund, Kristian Hansen*, f. 7.11.18. 15.10.45. 1.11.47 GD, 1.4.52 GB, 1.2.53 GOB, 1.9.62 VM 7, 1.4.65 VM 10, 1.4.69 TVM i Padborg, 1.7.69 TVM 10.
- Dramer, Viggo Frederik*, f. 27.10.12. 1.6.30. 1.11.36 TA i Stubbekøbing, 1.9.38 Rønne, 1.9.45 I.f.O., 1.4.46 København, 1.6.50 t.j. OTA, 1.9.50 OTA, 1.7.57 t.j. TK, 1.4.58 TK, 1.4.65 OTK, 1.7.65 TKS 21 ved Nyhavns Tkt., 1.12.68 DT 3, 1.3.69 VTI, 1.5.69 DT 10, 1.7.69 VTI 24, 1.9.69 DT 2.
- Dreyer, Torkild*, f. 8.9.08. 3.2.40–31.3.46 toldbodarb., 1.4.46 toldpakhusarb. i København, 1.4.64 OTPB, 1.3.69 OTB, 1.7.69 OTB 5.
- Drøschler, Gert*, f. 20.11.36. 1.8.54. 1.8.59 TA i København, 1.4.65 D.f.T., 1.3.67 OTA, 1.7.69 OTA 17, 1.9.70 Næstved.
- Dupont, Svend Berthelsen*, f. 3.6.04. 1.4.35. 1.4.37 pakhusarb. i Århus, 1.12.52 TPF 2, 1.4.58 TPF 1, 1.9.58 TPHM 10, 1.1.66 TPHM 12, 1.4.68 fg. OTVM, 1.3.69 OTVM, 1.7.69 OTVM 14.
- Duus, Eske Hedegaard*, f. 19.10.36. 1.8.53. 1.8.58 TA i Haderslev, 27.2.59 Lemvig, 1.7.63, Esbjerg, 1.6.66 OTA, 1.7.69 OTA 17.
- Duus, Thomas Lauritzen*, f. 11.6.27. 1.6.46. 1.6.51 TA i Svendborg, 1.8.51 Odense,

- 1.8.53 Padborg, 1.1.62 OTA, 1.4.68 fg. TK, 1.3.69 TK, 1.7.69 TK 21.
- Duus, Verner Hartung*, f. 25.5.29. 1.10.54. 1.10.56 KF på Kb. Tb., 1.5.59 MN 10, 1.4.66 MN 12, 1.12.68 København, 1.3.69 OTVM, 1.7.69 OTVM 13, 1.11.69 DT 3.
- Dvinge, Ole Herluf*, f. 20.7.35. 1.10.60. 1.10.62 TB ved Kb. Lufth. Tfv., 1.3.63 Nykøbing F, 1.7.69 TB 3, 1.1.70 OTB 5.
- Dyndegaard, Raymond*, f. 7.7.33, 1.7.59. 1.7.61 TB i København, 1.4.68 fg. TBF, 1.2.69 TBF, 1.7.69 TBF 7.
- Døssing, Jørgen*, f. 13.7.28. 1.9.45. 1.9.50 TA i København, 1.10.60 Prøvesaml. og Fakt., 1.9.61 OTA, 1.4.65 D.f.T., 1.4.68 fg. TK, 1.3.69 TK, 1.7.69 TK 21, 1.10.69 DT 10.
- E**
- Ebbesen, Egon Peter*, f. 4.9.22. 5.12.45. 1.1.48 GD, 1.4.52 GB, 1.4.54 GOB, 1.7.62 VM 7, 1.4.68 fg. TVM i Padborg, 1.7.69 fg. TVM 10, 1.11.69 TVM 10.
- Ebdrup, Hanne Lis*, f. *Jensen* 7.2.38. 1.9.54. 1.9.59 TA i Randers, 1.5.61 u.f.n., 1.10.61 TA i Randers, 1.7.69 TA 9, 1.12.69 OTA 17.
- Ebdrup, Knud Erik*, f. 22.8.37. 1.4.62. 1.4.64 TB i København, 1.7.69 TB 3, 1.3.70 OTB 5.
- Ebdrup, Leon*, f. 6.9.38. 15.6.61. 1.7.63 TB i København, 1.7.69 TB 3, 1.3.70 OTB 5, 1.6.70 Ålborg.
- Ebsen, Christian Frimer*, f. 23.7.38. 1.8.55. 1.8.60 TA i København, 1.4.65 D.f.T., 1.7.68 OTA, 1.7.69 OTA 17.
- Ebsen, Jens Thomsen*, f. 29.5.26. 1.1.49. 1.1.51 GD, 1.4.52 GB, 1.4.64 GOB, 1.4.68 fg. TBF i Padborg, 1.7.69 fg. TBF 7, 1.11.69 TBF 7.
- Egballe, Hans Henning Christensen*, f. 13.9.30. 1.8.47. 1.6.53 TA i København, 1.11.53 Maribo, 1.5.55 København, 15.3.57 Svendborg, 1.2.59 Maribo, 1.2.61 Frederikssund, 1.3.61 OTA i Holbæk, 1.4.64 København, 12.5.65
3. Tinsp. Færøpost, 1.7.66 Tk. Centralpostb., 1.9.67 fg. TK, 1.6.68 TK, 1.12.68 DT 7, 1.1.69 Køge, 1.7.69 TK 21.
- Egballe, Palle Christensen*, f. 1.7.29. 1.8.46. 1.8.51 TA i I.f.O., 1.6.53 I.f.T., 1.10.53 København, 1.2.57 Maribo, 1.2.59 København, 1.10.59 OTA ved Tkt. Centralpostbygn., 1.11.62 4. Finsp., 1.4.63 3. Finsp., 1.11.65 fg. TK, 1.12.65 TK, 1.1.69 DT 10, 1.7.69 TK 21.
- Egballe, Stig Christensen*, f. 17.8.31. 1.6.60. 1.6.62 TPB i København, 1.4.68 fg. TPF, 1.3.69 TBF, 1.7.69 TBF 7.
- Ehlers, Preben*, f. 6.12.41. 1.8.58. 1.8.63 TA i København, 1.7.69 TA 9, 1.10.69 OTA 17, 1.2.70 D.f.T.
- Ejlertsen, Ove Valdemar*, f. 8.2.19. 1.4.47. 1.4.49 TB i København, 1.4.54 OTB 2, 1.9.57 OTB 1 i Kb. Lufth. Tfv., 1.4.58 TBF, 1.12.59 København, 1.8.63 fg. TVM i Kb. Lufth. Tfv., 1.4.64 TVM, 15.11.65 1. Finsp., 1.1.69 DT 9, 1.7.69 TVM 10, 1.1.71 DT 8.
- Ekberg, Henning Valdemar Kofod*, f. 3.9.20. 1.3.38. 1.10.44 TA i København, 1.2.45 Helsingør, 1.2.49 København, 1.5.49 Helsingør, 1.11.50 København, 1.11.52 1. Trevkt., 1.5.57 tjt. OTA, 1.4.58 OTA, 1.12.62 fg. TK, 1.4.63 TK, 1.7.69 TK 21, 1.11.70 DT 3.
- Ekman, Arne Thorvald*, f. 19.1.36. 1.4.61. 1.4.63 TB i Nakskov, 1.8.63 Odense, 1.7.69 TB 3, 1.1.70 OTB 5.
- Elbo, Jørgen*, f. 12.5.31. 1.7.59. 1.7.61 TB i København, 1.4.68 fg. TBF, 1.2.69 TBF, 1.7.69 TBF 7.
- Elkjær, Jens Ejner*, f. 5.9.34. 1.6.52. 1.6.57 TA i København, 1.4.61 Køge, 1.2.63 Ålborg, 1.7.65 OTA, 1.7.69 OTA 17.
- Elkrog, Kaj Jørgen*, f. 8.2.30. 1.8.46. 1.8.51 TA i Fåborg, 15.5.53 København, 1.9.59 I.f.O., 1.8.62 OTA, 1.4.63 2. Finsp., 16.5.66 D.f.T., 1.8.66 fg. VTI, 1.10.66 VTI, 1.4.68 fg. TI 23, 1.4.69 TI 23, 1.7.69 TI 30, 1.10.69 KC 36.

- Elkerog, Poul Emil*, f. 6.10.31. 1.6.49. 1.6.54  
TA i Vejle, 27.10.54 Helsingør, 1.7.61 OTA  
i 2. Trevkt., 1.4.65 D.f.T., 1.3.68 fg. TK i  
TCO, 1.3.69 TK, 1.7.69 TK 22, 1.3.70 TI  
30 i D.f.T.
- Ellegaard-Sørensen, Arne*, f. 9.10.34. 1.6.58.  
1.6.60 TB ved Kb. Lufth. Tfv., 1.4.68 fg.  
TBF, 1.12.68 DT 5, 1.2.69 TBF, 1.7.69  
TBF 7.
- Ellman, Leif*, f. 22.1.22. 1.3.39. 1.2.46 TA i  
I.f.Ø.S., 1.5.52 I.f.O., 1.7.55 t.jg. OTA,  
1.5.57 OTA, 1.8.62 fg. TK i 4. Finsp., 1.4.63  
TK i 3. Finsp., 1.1.69 DT 10, 1.7.69 TK 22,  
1.9.70 abf. VTI 24.
- Elmue, Bjarne*, f. 13.10.46. 1.8.63. 1.8.68 TA  
i Kalundborg, 1.7.69 TA 9.
- Elmue, Gunnar Niels*, f. 9.7.10. 1.7.29. 1.7.35  
TA i København, 26.3.40 I.f.O., 1.1.46 Kø-  
benhavn, 1.7.48 t.jg. OTA, 1.4.49 OTA,  
1.7.55 t.jg. TK i I.f.O., 1.5.57 TK, 1.3.59  
København, 1.10.63 VTI i O.f.K., Bevctrl.,  
1.5.69 DT 10, 1.7.69 VTI 25.
- Elskær, Per Gunnar*, f. 12.3.22. 1.3.39. 1.4.46  
TA i Hobro, 1.6.46 Frederikshavn, 1.2.56  
t.jg. OTA i København, 1.4.56 OTA, 1.1.60  
Prøvesaml. og Fakt., 1.8.62 fg. TK, 1.4.63  
TK, 1.4.65 D.f.T., 1.7.69 TK 21, 1.10.69  
DT 10.
- Elvekjær, Kurt*, f. 29.3.35. 1.1.63. 1.1.65 TB  
i København, 1.3.65 ved Kb. Lufth. Tfv.,  
1.12.68 DT 5, 1.7.69 TB 3, 1.3.70 OTB 5.
- Emanuelsen, Carl-Steffen*, f. 21.10.27. 1.7.46.  
1.7.51 TA i Svaneke, 1.2.52 København,  
1.3.61 OTA, 1.3.67 fg. TK, 1.9.67 TK,  
1.7.69 TK 21.
- Enderborg, Erik*, f. 16.1.25. 1.1.43. 1.1.48 TA  
i København, 1.9.50 I.f.T., 1.1.59 OTA,  
1.4.60 Tb. Hvtkt., 13.11.61 Pakhusforv.,  
1.12.68 DT 3, 1.7.69 OTA 17.
- Enemark, Kjerulf Rasmus*, f. 13.6.07. 1.8.24.  
1.8.30 TA i Tønder, 1.2.31 Marstal, 1.4.33  
København, 1.2.39 Århus, 1.2.46 Køben-  
havn, 1.5.46 t.jg. OTA, 1.9.46 OTA, 1.9.51  
TF i Nysted, 1.12.55 TF i Løgstør, 1.4.58  
TF 21, 1.3.64 TF 23 i Holbæk, 1.7.69 TF 24.
- Enevoldsen, Hugo Wessel*, f. 28.9.32. 1.8.49.  
1.8.54 TA i København, 1.9.62 OTA i 4.  
Finsp., 1.4.63 3. Finsp., 1.1.69 DT 10, 1.5.69  
TK, 1.7.69 TK 20, 1.2.70 D.f.T.
- Enevoldsen, Vibeke Ingeborg*, f. 15.8.40. 1.8.60.  
1.8.65 TA ved Langebro Tkt., 1.12.68 DT 4,  
1.7.69 TA 9, 1.1.70 u.f.n., 6.4.70 TA 9 ved  
DT 4.
- Engelbrecht, Paul Otto*, f. 5.1.14. 1.1.48. 1.1.50  
TB i København, 1.6.55 OTB 2, 1.3.63 fg.  
TBF, 1.4.63 TBF, 1.3.69 Holstebro, 1.7.69  
TBF 8.
- Engelharth, Kjeld*, f. 6.8.45. 1.8.62. 1.8.67 TA  
i København, 1.4.68 Nykøbing F., 1.7.69  
TA 9.
- Engell, Jørgen*, f. 18.5.30. 1.7.58. 1.7.60 TB i  
København, 10.4.68 fg. TBF, 1.2.69 TBF,  
1.7.69 TBF 7, 1.7.70 Helsingør.
- Engsted, Finn*, f. 3.5.42. 1.6.60. 1.6.65 TA i  
Holstebro, 1.7.69 TA 9.
- Engsted, Robert*, f. 18.11.25. 1.5.54. 1.5.56  
TPB i København, 1.8.62 Vejle, 1.4.68 fg.  
TBF, 1.3.69 TBF, 1.7.69 TBF 7.
- Engsted, Sonnich*, f. 30.3.29. 1.7.46. 1.7.51 TA  
i Tønder, 1.5.56 Sød, 1.1.62 OTA, 1.1.67  
Kerteminde, 1.4.68 fg. TK, 1.3.69 TK, 1.7.69  
TK 21, 1.10.69 Odense.
- Engstrup, Edvard*, f. 27.9.34. 1.11.57. 1.11.59  
TB i København, 1.4.68 fg. TBF, 1.1.69  
Randers, 1.2.69 TBF, 1.7.69 TBF 7.
- Engstrup, Torben Bundgaard*, f. 10.10.29.  
1.5.55. 1.5.57 TB i København, 1.12.62 MP  
2, 1.8.64 MP 1, 1.3.69 TVM, 1.7.69 TVM  
10.
- Erhardsen, Inger Bruun*, f. Jensen 10.6.43.  
15.10.60. 1.6.67 TA ved Sydhavnens Tfv.,  
1.12.68 DT 4, 1.7.69 TA 9, 1.5.70 Skive.
- Eriksen, Axel Christian*, f. 27.5.05. 1.9.22.  
1.9.28 TA i I.f.T., 1.1.32 København, 1.5.43  
t.jg. OTA i I.f.Ø.S., 1.4.44 OTA, 1.2.47 TK



- i Prøvesaml. og Fakt., 1.4.50 I.f.Ø.S., 1.7.55 tjg. VTI i I.f.O., 1.4.56 VTI ved Eftersøgningstj., 1.4.61 TF 21 i København, 1.4.63 TI 23 ved Jernb. Tk., 1.12.68 DT 6, 1.7.69 TI 32.
- Eriksen, Carl Aage Christian*, f. 20.6.27. 1.12.46. 1.12.48 kontorist i Fåborg, 1.11.49 Svendborg, 1.11.51 TB, 1.4.64 OTB, 1.1.65 TBF, 1.7.69 TBF 8.
- Eriksen, Christian Sørensen*, f. 16.12.43. 1.9.61. 1.9.66 TA i København, 1.4.68 Sønderborg, 1.7.69 TA 9.
- Eriksen, Erik Grønberg*, f. 27.9.28. 23.8.54. 1.9.56 TB i København, 18.5.61 Kb. Lufth. Tfv., 1.6.62 TA, 1.12.63 Kastrup, 1.10.68 OTA, 1.12.68 DT 4, 1.6.69 København, 1.7.69 OTA 17.
- Eriksen, Otto Havn*, f. 1.4.09. 1.8.26. 1.8.32 TA i Fakse, 1.1.34 Hobro, 1.2.39 København, 1.2.41 Maribo, 1.2.45 Næstved, 1.1.48 OTA i Nykøbing F., kt., 1.11.56 tjg. TK i Ålborg, kt., 1.4.58 TK, 1.2.61 Fåborg, 1.7.69 TK 21.
- Eriksen, Paul Heine*, f. 1.2.35. 1.7.60. 1.7.62 GB, 1.4.69 TB i Padborg, 1.7.69 TB 3, 1.1.70 OTB 5, 1.4.70 Ålborg.
- Eriksen, Poul Julius*, f. 24.11.35. 15.10.62. 1.11.64 TB i København, 1.7.69 TB 3, 1.3.70 OTB 5.
- Eriksen, Svend Castonier Dyrborg*, f. 28.8.33. 1.8.50. 1.8.55 TA i København, 1.2.61 Korsør, 1.4.62 OTA i Gedser, 1.4.68 fg. TK, 1.3.69 TK, 1.7.69 TK 21.
- Ermegaard, Jørgen*, f. 13.8.24. 1.1.42. 1.1.47 TA i Løgstør, 1.6.48 Helsingør, 1.2.49 Frederikshavn, 1.2.51 Århus, 1.2.53 Ribe, 1.6.54 Århus, 15.4.55 Odense, 1.4.58 OTA, 1.8.64 TK, 1.1.69 abf. TI i Svendborg, 1.7.69 TK 22, 1.3.70 TI 34.
- Ertner, Rolf Steen Asbjørn*, f. 27.5.42. 1.8.58. 1.8.63 TA ved Nyhavns Tkt., 30.8.63 København, 1.10.66 Dragør, 1.6.69 København, 1.7.69 TA 9, 1.10.69 OTA 17.
- Ertzinger, Frederik Jensen*, f. 14.9.22. 1.3.48. 1.3.50 GE, 1.4.52 GB, 1.4.64 GOB, 1.4.68 fg. TBF i Padborg, 1.7.69 fg. TBF 7, 1.11.69 TBF 7.
- Esbensen, Andreas*, f. 7.3.21. 1.3.46. 30.11.57 i Tgk., 1.12.57 TB i Padborg, 1.4.58 OTB, 1.7.66 fg. TBF, 1.2.67 TBF, 1.7.69 TBF 9.
- Eschen, Hans Christian*, f. 3.10.47. 15.7.63. 1.8.68 TA i København, 1.7.69 TA 9, 1.9.69 Kalundborg, 1.8.70 D.f.T.
- Esgaard, Hans Jørgen*, f. 27.11.37. 1.6.56. 1.6.61 TA i København, 1.1.67 D.f.T., 1.7.68 OTA, 1.7.69 OTA 17.
- Eskesen, Niels Meldgaard*, f. 25.7.38. 1.8.55. 1.8.60 TA i København, 1.6.65 Helsingør, 1.7.68 OTA, 1.7.69 OTA 17.
- Eskesen, Søren Grønberg*, f. 12.9.14. 1.7.31. 1.10.38 TA i Struer, 1.2.39 København, 1.10.40 I.f.O., 1.1.42 til midl. tjeneste i Dept., 1.8.52 OTA i revafd., 1.4.58 TK i København, 1.1.62 TF 23 i Slagelse, 1.8.65 TF 25 i Køge, 1.4.68 fg. DTC 27, 1.3.69 DTC 27, 1.7.69 DTC 37.
- Eskildsen, Kurt Mygind*, f. 27.12.44. 1.7.62. 1.7.67 TA i Åbenrå, 1.2.68 København, 1.6.69 Haderslev, 1.7.69 TA 9.
- Espersen, Hugo Thürmann*, f. 3.8.31. 1.11.56. 1.11.58 TB i København, 1.6.62 Fredericia, 1.4.68 fg. TBF, 1.2.69 TBF, 1.7.69 TBF 7.
- Espersen, Peter Erik*, f. 23.6.30. 1.7.46. 1.7.51 TA i Bogense, 26.10.51 Frederiksværk, 1.3.53 Maribo, 1.11.53 Saksøbing, 1.2.55 København, 1.3.61 OTA, 1.5.67 fg. TK, 1.9.67 TK, 1.3.69 Holstebro, 1.7.69 TK 21.

## F

*Faaborg, Egon Nielsen*, f. 25.4.38. 15.3.62. 1.4.64 TB i København, 1.7.69 TB 3, 1.3.70 OTB 5, 1.11.70 Vejle.

*Fabricius, Jørgen*, f. 15.12.25. 1.3.48-28.2.57 i Tgk., 1.3.57 TB i Kb. Lufth. Tfv., 1.4.64 OTB, 1.4.67 fg. TBF, 1.8.67 TBF, 1.12.68 DT 5, 1.7.69 TBF 8.

- Fabricius, Kristen Helge Johansen*, f. 25.2.20. 1.11.46. 1.3.49 TB i Odense, 1.10.53 OTB 2, 1.8.62 fg. TBF, 1.1.63 TBF, 1.4.68 fg. OTVM, 1.3.69 OTVM, 1.7.69 OTVM 13.
- Fabricius, Paul*, f. 27.2.38, 1.10.62. 1.10.64 TB i København, 1.5.68 Esbjerg, 1.7.69 TB 3, 1.3.70 OTB 5.
- Fahnøe, Arne*, f. 22.2.44. 1.8.61. 1.8.66 TA i København, 1.7.69 TA 9.
- Falck-Petersen, Kjeld Asger*, f. 7.5.19. 1.9.44. 1.9.46 TB i Helsingør, 1.10.50 OTB 2, 1.2.57 OTB 1, 1.4.58 TBF, 1.4.63 TVM, 1.7.69 TVM 10.
- Falken, Elise*, f. *Skydebjerg* 11.2.11. 14.5.30. 1.4.37 kontorist i I.f.Ø.S., 1.3.46 KA 2 i København, 1.10.46 I.f.Ø.S., 1.4.54 tjt. KA 1, 1.4.55 KA 1, 20.9.65 D.f.T., 1.4.66 OKA i København, 1.12.68 DT 3, 1.7.69 OKA 17.
- Falkenberg, Svend Erik*, f. 26.12.37, 1.3.61. 1.3.63 TB i København, 1.10.63 Åbenrå, 1.7.69 TB 3, 1.1.70 OTB 5 i Haderslev.
- Fallesen, Bjarne Mahon*, f. 6.1.41. 16.7.62. 1.8.64 GB, 1.4.69 TB i Padborg, 1.7.69 TB 3, 1.3.70 OTB 5, 1.4.70 Esbjerg.
- Farver, Erik*, f. 13.7.33. 1.3.56. 1.3.58 TB i Kb. Lufth. Tfv., 1.11.62 Kastrup, 1.5.65 TBF, 1.6.69 København, 1.7.69 TBF 9.
- Fedderson, Egon Marius*, f. 29.6.24. 1.2.48. 1.2.50 GD, 1.4.52 GB, 1.4.64 GOB, 1.4.68 fg. TBF i Padborg, 1.7.69 fg. TBF 7, 1.11.69 TBF 7.
- Fenger-Eriksen, Hans*, f. 16.9.45. 1.8.64. 1.8.69 TA 9 i København.
- Fich, Alfred Edvard*, f. 4.4.04. 1.7.32. 1.7.34 TB i København, 1.9.45 OTB 2, 1.10.48 OTB 1, 1.4.54 tjt. TVM 2, 1.12.54 TVM 2, 1.4.58 TVM 1, 1.4.62 OTVM, 1.7.69 OTVM 14, 1.12.69 OTVM ved DT 4.
- Fich, Johannes*, f. 8.7.14. 1.7.31. 1.8.38 TA i Herning, 1.6.40 I.f.T., 1.2.43 I.f.O., 1.9.52 OTA, 1.11.58 TK, 1.8.62 fg. VTI i 4. Finsp., 1.4.63 VTI i 3. Finsp., 1.4.65 D.f.T., 1.1.66 TI 23, 1.4.68 fg. TI 25, 1.4.69 TI 25, 1.7.69 TI 34, 1.9.69 DTC 36 i Næstved.
- Fink, Evald Pedersen*, f. 10.2.23. 1.11.48. 1.12.50 TB i København, 1.6.57 OTB 2, 1.5.59 Holbæk, 1.8.62 fg. TBF, 1.3.63 TBF, 1.4.68 fg. TVM, 1.3.69 TVM, 1.7.69 TVM 10.
- Finnerup, Børge*, f. 23.7.25. 1.3.48. 1.3.50 GD, 1.4.52 GB, 1.4.64 GOB, 1.4.68 fg. TBF i Padborg, 1.7.69 fg. TBF 7, 1.11.69 TBF 7.
- Fisker, Arne*, f. 12.5.31. 1.8.48. 1.8.53 TA i Frederikshavn, 24.4.54 København, 1.2.59 Randers, 1.7.61 OTA i Skive, kt., 1.2.65 Randers, 1.3.68 fg. TK, 1.3.69 TK, 1.7.69 TK 21.
- Fisker, Jeppe Hansen*, f. 27.7.44. 1.8.61. 1.8.66 TA i København, 1.7.69 TA 9, 1.2.70 D.f.T.
- Flinck, Poul Adolf*, f. 4.3.34. 1.8.52. 1.8.57 TA i København, 1.4.65 OTA, 1.7.69 OTA 17, 1.4.70 TK 20 i Rønne.
- Floutrup, Svend Aage Jensen*, f. 2.4.35. 1.7.61. 1.7.63 GB, 1.4.69 TB i Padborg, 1.7.69 TB 3, 1.3.70 OTB 5.
- Fog, Claus Kornerup*, f. 17.9.30. 1.2.55. 1.2.57 TB i Gedser, 1.1.60 Assens, 1.5.65 Rudkøbing, 1.4.68 fg. TBF, 1.3.69 TBF, 1.4.69 Svendborg, 1.7.69 TBF 7.
- Foged, Kai*, f. 21.9.11. 1.8.28. 1.10.35 TA i Løgstør, 1.1.36 Herning, 31.8.42 afsked efter ansøgning med pension, 1.8.43 TA i Haderslev, 1.7.48 tjt. OTA i Struer, 1.11.52 OTA i Ålborg, 1.10.57 tjt. TK i Sønderborg, 1.4.58 TK, 1.7.69 TK 21.
- Foldager, Reinald*, f. 11.9.18. 1.4.36. 1.10.42 TA i Ålborg, 1.4.43 Gedser med tjeneste ved Gedser-Warnemünde ruten, 1.2.46 Helsingør, 1.4.55 tjt. OTA, 1.4.56 OTA, 1.4.62 TK i København, 1.10.63 fg. OTK i Kb. Lufth. Tfv., 1.4.64 OTK, 1.12.68 DT 5, 1.3.69 VTI, 1.7.69 VTI 24, 1.1.71 abf. TI 29 ved DT 11.
- Folmer-Jensen, Aage*, f. 14.10.30. 1.6.47. 1.6.52 TA i Helsingør, 1.11.52 Marstal, 1.10.55

- Odense, 1.4.60 OTA i Holbæk, kt., 1.10.63  
Odense, 1.4.66 TK, 1.7.69 TK 21.
- Forsmann, Karl Gunner*, f. 17.1.37. 1.10.60.  
1.10.62 TPB i Århus, 1.3.69 TB, 1.7.69 TB 3,  
1.1.70 OTB 5.
- Fosberg, Hans Jørgen*, f. 28.8.12. 1.7.31. 1.7.37  
TA i København, 1.9.52 tjt. OTA, 1.10.52  
OTA, 25.4.57 u.f.n., 1.4.58 OTA i Køben-  
havn, 1.10.59 fg. TK, 1.4.60 TK, 1.7.69 TK  
21.
- Fournaise, Ove*, f. 18.10.47. 1.8.64. 1.8.69 TA  
9 i Herning.
- Franck, Per Vilhelm*, f. 20.5.44. 1.8.60. 1.8.65  
TA i København, 1.7.69 TA 9, 1.2.70 D.f.T.
- Frandsen, Erling Villy*, f. 29.9.22. 1.2.49.  
1.2.51 pakhusarb. i Århus, 1.4.62 TPF,  
1.7.65 TPHM 10, 1.4.68 fg. OTVM, 1.3.69  
OTVM, 1.7.69 OTVM 13.
- Frandsen, Ernst Bech*, f. 26.2.22. 1.3.40. 1.3.46  
TA i I.f.O., 1.1.47 København, 1.7.56 tjt.  
OTA, 1.4.58 OTA, 1.8.62 fg. TK, 1.4.63  
TK, 1.6.63 Rødbyhavn, 1.4.68 fg. VTI,  
1.4.69 VTI, 1.7.69 VTI 24.
- Frandsen, Jens Peter*, f. 5.5.32. 1.6.60. 1.7.62  
TB i København, 1.4.68 fg. TBF, 1.2.69  
TBF, 1.7.69 TBF 7.
- Frandsen, Jes Thomsen Toudahl*, f. 22.5.19.  
22.12.41. 1.1.44 GE, 1.4.46 GD, 1.12.48 GO,  
1.4.52 GOB, 1.4.60 VM 7, 1.5.62 VM 10,  
1.4.66 OVM, 1.4.68 fg. OTVM i Padborg,  
1.3.69 OTVM, 1.7.69 OTVM 13.
- Frandsen, Kenth Georg*, f. 28.11.38. 15.4.61.  
1.5.63 TB i Gedser, 1.7.69 TB 3, 1.1.70  
OTB 5.
- Frandsen, Torkild Østergaard*, f. 13.5.26.  
1.7.54. 1.7.56 TB i København, 1.8.63 Næst-  
ved, 1.3.64 København, 1.8.64 TBF, 1.3.69  
Nykøbing F., 1.7.69 TBF 8.
- Frandsen, Villy Gunnar*, f. 6.2.27. 1.10.54.  
1.10.56 TB i København, 1.10.61 Pakhus-  
forv., 1.10.64 TBF, 1.12.68 fg. TVM i Fre-  
derikshavn, 1.1.69 TVM lds., 1.7.69 TVM  
10.
- Frank, Finn Abrent*, f. 10.4.43. 1.8.61. 1.8.66  
TA i København, 1.1.67 D.f.T., 1.6.68 TCO,  
1.7.69 TA 9, 1.3.70 D.f.T.
- Frank, Hans Frederik*, f. 13.9.25. 1.1.43. 1.1.48  
TA i Åbenrå, 26.10.48 Horsens, 1.8.49 Hjør-  
ring, 1.1.59 OTA, 1.7.59 Åbenrå, 1.4.65 TK,  
1.4.68 Haderslev, 1.7.69 TK 22, 1.1.70 VTI  
24.
- Frank, Hans Madsen*, f. 28.9.40. 1.6.62. 1.6.64  
TPB i København, 1.3.69 TB, 1.7.69 TB 3,  
1.3.70 OTB 5.
- Frank, Julius*, f. 7.4.12. 1.12.35. 1.12.37 GE,  
1.12.40 OGE, 1.4.46 GO, 1.4.52 GOB, 1.9.52  
VM 7, 1.8.59 IVM, 1.5.62 OVM, 1.4.68 fg.  
OTVM i Padborg, 1.3.69 OTVM, 1.7.69  
OTVM 13.
- Frederiksen, Bodil Svenstrup*, f. 25.4.24.  
15.1.48. 1.2.50 kontorist i revafd., 1.4.60  
KA 1, 1.8.65 D.f.T., 1.4.68 fg. OKA, 1.2.69  
OKA, 1.7.69 OKA 17.
- Frederiksen, Børge Rasmus*, f. 19.3.23. 1.1.47-  
28.2.54 i Tgk., 1.3.54 TPB i København,  
1.5.54 Ålborg, 1.4.64 OTPB, 1.4.66 TPF,  
1.3.69 TBF, 1.7.69 TBF 8.
- Frederiksen, Inge Heramb*, f. 30.3.36. 1.8.53.  
1.4.57 kontorist i København, 1.7.57 TE,  
1.6.60 TA, 1.4.61 Kb. Lufth. Tfv., 1.12.63  
Kastrup, 1.7.65 OTA ved Tb. Hvkt., 1.12.68  
DT 3, 1.7.69 OTA 17, 1.6.70 DT 10.
- Frederiksen, Jeppe Mathias Ingevert*, f. 31.1.21.  
1.8.46. 1.8.48 GE, 1.4.52 GB, 1.4.64 GOB,  
1.4.66 VM 7, 1.4.69 TBF i Padborg, 1.7.69  
TBF 8.
- Frederiksen, Jørn*, f. 9.6.38. 1.8.55. 1.8.60 TA  
i København, 1.7.68 OTA, 1.7.69 OTA 17.
- Frederiksen, Lorenz Heinrich*, f. 12.1.32.  
15.5.54. 1.6.56 TB i Gedser, 1.12.58 Rudkø-  
bing, 1.5.65 TBF, 1.4.68 fg. TVM, 1.1.69  
TVM, 1.7.69 TVM 10.
- Frederiksen, Ole*, f. 31.3.47. 1.9.63. 1.9.68 TA  
i Rødbyhavn, 1.7.69 TA 9.
- Frederiksen, Palle Verner*, f. 26.9.15. 1.6.33.  
1.10.39 TA i København, 1.10.53 tjt. OTA,

- 1.4.54 OTA, 1.10.59 fg. TK, 1.4.60 TK, 1.6.66 VTI, 1.7.66 fg. TI 23 ved Tk. Centralpostbyggn., 1.12.68 DT 7, 1.3.69 TI 23, 1.7.69 TI 29.
- Frederiksen, Sigfred Verner*, f. 21.7.21. 1.8.49. 1.8.51 TB i Odense, 1.4.64 OTB, 1.5.64 TBF, 1.4.68 fg. TVM, 1.1.69 TVM lds., 1.7.69 TVM 10, 1.12.70 TPAM 17.
- Frederiksen, Svend Aage*, f. 5.4.20. 1.3.37. 1.5.44 TA i Nyborg, 1.7.55 OTA, 1.8.62 fg. TK, 1.4.63 TK, 1.4.68 fg. VTI, 1.10.68 Svendborg, 1.4.69 VTI, 1.7.69 VTI 24, 1.11.70 VTI 25.
- Frederiksen, Svend Aksel*, f. 10.12.12. 1.2.37. 1.2.39 GE, 1.2.42 OGE, 1.4.46 GO, 1.4.52 GOB, 1.4.54 GVM, 1.4.66 VM 10, 1.4.69 TVM i Padborg, 1.7.69 TVM 10.
- Frederiksen, Tage Bent*, f. 24.10.30. 1.6.46. 1.11.51 TA i Silkeborg, 1.9.53 O.f.j., 1.7.57 Odense, 1.1.62 OTA, 1.4.68 fg. TK, 1.3.69 TK, 1.7.69 TK 21.
- Frederiksen, Torben Wagner*, f. 2.11.40. 1.8.56. 1.12.61 TA i I.f.T., 1.4.63 2. Finsp., 1.10.68 OTA, 1.7.69 OTA 17, 4.9.69 DT 8.
- Frederiksen, Viggo*, f. 14.11.23. 1.2.41. 1.4.46 TA i Løgstør, 24.4.46 Grenå, 1.6.46 København, 1.4.58 OTA, 1.8.62 fg. TK, 1.4.63 TK, 1.7.69 TK 21, 1.6.70 TK 22 ved DT 11.
- Freudental-Pedersen, Richard*, f. 25.4.13. 1.10.45. 1.10.47 TB i København, 1.4.52 OTB 2, 1.9.54 Kolding, 1.12.58 TBF i Ålborg, 1.4.66 TVM, 1.4.68 fg. OTVM, 1.3.69 OTVM, 1.7.69 OTVM 13.
- Frey, Jørgen Vilhelm Reinhardt*, f. 6.3.30. 1.2.55. 1.3.57 TPB i København, 1.11.61 Svendborg, 1.3.66 TPF i Århus, 1.3.69 TBF, 1.7.69 TBF 8.
- Friberg, Gerd*, f. Nielsen 23.11.36. 1.7.53. 1.12.57 kontorist i I.f.T., 1.4.63 I. Kasskt., 1.11.63 KA 1, 1.4.68 fg. OKA, 1.1.69 DT 9, 1.2.69 OKA, 1.7.69 OKA 15, 1.1.70 DT 8, 1.11.70 OKA 17.
- Friberg, Erik*, f. 20.8.33. 1.8.50. 1.8.55 TA i Svendborg, 28.4.56 København, 1.7.62 OTA i Odense, kt., 1.2.66 Odense, 1.4.68 fg. TK, 1.5.69 TK, 1.7.69 TK 20, 1.9.70 TK 21.
- Friedrichsen, Jørgen Johannes*, f. 28.8.19. 1.3.38. 1.3.44 TA i Gråsten, 1.6.44 Padborg, 1.9.44 Sønderborg, 1.6.54 tjug. OTA i Høbro, kt., 1.4.56 OTA, 1.9.59 Sønderborg, 1.4.62 TK, 1.4.68 fg. VTI, 1.4.69 VTI, 1.7.69 VTI 25, 1.6.70 VTI 27.
- Friese, Christian Marcher*, f. 6.7.07. 1.8.25. 1.8.31 TA i Slagelse, 1.6.34 København, til midl. tjeneste i revafd., 1.11.35 revafd., 1.4.46 OTA, 1.6.52 FM, 1.2.54 TF ved Materielforv., 1.5.66 TKS 23 ved Ndr. Frih. Tkt., 1.4.68 fg. TI 23, 1.12.68 DT 4, 1.3.69 TI 23, 1.7.69 TI 32.
- Frigaard, Anna Margrethe*, f. 4.1.31. 1.9.49. 1.2.52 kontorist i I.f.O., 1.11.60 KA 1 i I. Kasskt., 1.10.62 1. Finsp., 1.4.68 fg. OKA i TCO, 1.2.69 OKA, 1.7.69 OKA 17.
- Friis, Aage*, f. 27.5.05. 1.10.22. 1.10.28 TA i Padborg, 1.1.30 København, 1.12.37 til midl. tjeneste i Dept., 1.3.43 OTA i revafd., 1.9.46 tjug. TK i I.f.O., 1.4.52 TK, 1.3.54 OTK i I. Kasskt., 1.7.63 TF 21 ved Nørrebros Tfv., 1.4.64 TI 23 ved Prøvestenens Tktrl., 1.12.68 DT 1, 1.7.69 TI 29.
- Friis, Orla Emil Rudolf Hoffmann*, f. 6.12.03. 1.10.20. 1.10.26 TA i København, 1.5.27 Maribo, 1.9.28 I.f.T., 1.8.32 København, 1.5.44 OTA, 1.3.49 tjug. TK, 1.6.49 TK, 1.4.62 OTK, 1.3.69 VTI, 1.5.69 DT 3, 1.7.69 VTI 27.
- Friis, Svend Erik*, f. 24.3.20. 1.3.38. 1.4.44 TA i Viborg, 1.9.44 Tønder, 1.2.47 Haderslev, 1.2.49 I.f.Ø.S., 1.4.55 tjug. OTA i København, 1.3.56 OTA, 1.11.59 I.f.Ø.S., 1.8.62 fg. TK i 4. Finsp., 1.4.63 TK i 3. Finsp., 1.1.69 DT 10, 1.7.69 TK 21, 1.12.70 abf. VTI 24.
- Frimand, Martin Peter*, f. 21.5.34. 1.8.53. 1.8.58 TA i I.f.T., 1.2.59 København, 1.4.65 D.f.T., 1.8.65 OTA, 1.7.69 OTA 17.
- Fristrup, Lars*, f. 21.2.19. 1.9.45–30.6.53 i Tgk. 1.7.53 TB i Århus, 1.4.62 OTB, 1.7.63 TBF,

- 1.4.68 fg. TVM, 1.3.69 TVM, 1.7.69 TVM 10.
- Froberg, Jørn*, f. 25.3.44. 1.8.61. 1.8.66 TA i København, 1.1.67 D.f.T., 1.7.69 TA 9.
- Frost, Hans*, f. 31.10.35. 3.11.58. 1.12.60 TPB på Kb. Tb., 1.4.63 Kolding, 1.3.69 TB, 1.7.69 TB 3, 1.1.70 OTB 5, 1.12.70 TBF 7.
- Fuglsang, Frode Rosenkrantz*, f. 12.8.37. 1.3.63. 1.3.65 TPB i København, 1.3.69 TB i Holstebro, 1.7.69 TB 3, 1.3.70 OTB 5.
- Funch, Kaj Henning*, f. 13.9.37. 1.8.53. 1.10.58 TA i København, 1.6.66 OTA, 1.11.66 D.f.T., 1.7.69 OTA 17.
- Funder-Nielsen, Julius*, f. 1.1.05. 1.5.21. 1.5.27 TA i Ribe, 1.2.29 Tønder, 1.10.34 Kolding, 1.4.39 Esbjerg, 1.3.42 Egersund, 1.4.44 OTA, 1.7.69 OTA 17, 1.12.69 Sønderborg.
- Føns, Hans Jørgen*, f. 12.11.40. 1.12.62. 1.12.64 TB i København, 1.4.69 Fredericia, 1.7.69 TB 3, 1.3.70 OTB 5.
- Fønsvig, Poul Gerhardt*, f. 1.6.04. 1.9.22. 1.9.28 TA i Egersund, 1.12.28 Tønder, 1.7.31 Rudkøbing, 1.10.39 Århus, 1.12.43 OTA i Højer, 1.6.47 Esbjerg, kt., 1.6.51 Odense, 1.9.58 TK, 1.7.69 TK 21.
- G**
- Gaard, Verner*, f. 29.7.45. 1.8.62. 1.8.67 TA i København, 1.3.69 Køge, 1.7.69 TA 9.
- Gaardsted, Edmund Frithiof*, f. 3.5.12. 1.8.28. 1.6.36 TA i Tønder, 1.2.37 Randers, 1.2.39 Hobro, 1.5.43 Århus, 1.7.48 t.jg. OTA i Lemvig, 1.2.52 Odense, 1.7.53 OTA, 1.6.55 t.jg. TK i Tønder, 1.4.56 TK, 1.8.62 fg. VTI i Haderslev, 1.4.63 VTI, 1.4.68 fg. TI 25, 1.3.69 TI 25, 1.7.69 TI 34.
- Gade, Allan Ole*, f. 29.11.45. 1.8.65 1.8.70 TA 9 i København.
- Gadeberg, Ib*, f. 10.7.34. 1.6.51. 1.6.56 TA i Hillerød, 1.1.62 OTA, 1.1.65 Stege, 1.4.68 fg. TK i Næstved, 1.3.69 TK, 1.7.69 TK 21.
- Gadeberg, Villy Johannes*, f. 10.10.10. 1.1.36. 1.1.38 GE, 1.1.41 OGE, 1.4.46 GO, 1.4.52 GOB, 1.9.52 GVM, 1.11.59 OVM, 1.1.61 KOVM, 1.4.68 fg. TPAM 15 i Padborg, 1.3.69 TPAM 15, 1.7.69 TPAM 17.
- Gammelgaard, Kurt*, f. 11.5.31. 1.8.48. 1.8.53 TA i Vejle, 26.10.53 København, 1.2.57 Ålborg, 1.2.61 Århus, 1.9.62 OTA, 1.4.68 fg. TK, 1.5.69 TK, 1.7.69 TK 20, 1.9.70 TK 21.
- Garnum, Carsten*, f. 10.6.17. 1.6.34. 1.7.41 TA i Fakse, 1.2.43 Køge, 1.2.47 Helsingør, 1.11.49 Sønderborg, 1.4.54 t.jg. OTA i Svendborg, 1.4.56 OTA, 1.2.60 TK i Silkeborg, 1.5.68 Nykøbing F., 1.11.68 fg. TI 23, 1.3.69 TI 23, 1.7.69 TI 29.
- Geisnæs, Paul Leo Engelbrecht*, f. 14.9.10. 1.8.28. 1.10.34 TA i Assens, 1.2.35 København, til midl. tjeneste i revafd., 1.2.36 revafd., 1.7.48 OTA, 1.7.58 FM, 1.7.69 FM 21, 1.11.70 DT 9.
- Gellert, Andreas Iversen*, f. 19.10.31. 1.10.61. 1.10.63 GB, 1.4.69 TB i Padborg, 1.7.69 TB 3, 1.3.70 OTB 5.
- Gemmer, Bent Iversen*, f. 2.6.36. 1.6.52. 1.7.57 TA i København, 1.9.57 Bogense, 1.4.58 Ribe, 1.10.62 OTA i Thisted, kr., 1.2.66 Vejle, 1.7.69 OTA 17, 1.9.69 TK 20.
- Gerdahl, Hans Jacob Simon*, f. 29.8.01. 1.4.27 TB i København, 1.1.43 OTB 2, 1.6.45 OTB 1, 1.1.47 I.f.O., 1.6.49 t.jg. TVM 2, 1.6.50 I.f.Ø.S., 1.4.56 TVM 2, 1.2.58 t.jg. TVM 1, 1.4.58 TVM 1, 1.4.63 1. Finsp., 1.1.69 DT 9, 1.7.69 TVM 10, 4.1.71 DT 8.
- Giessing, Gerhard Georg*, f. 15.10.41. 1.8.58. 1.8.63 TA i København, 1.7.69 TA 9, 1.10.69 OTA 17, 1.2.70 D.f.T.
- Gjettermann, Preben*, f. 11.2.48. 1.8.65. 1.8.70 TA 9 i Rønne.
- Gondolf, Carl Werner*, f. 25.7.28. 1.9.45. 1.9.50 TA i I.f.T., 26.10.50 København, 1.3.61 OTA, 1.7.66 fg. TK, 1.3.67 TK, 1.7.69 TK 21.
- Gonge, Arendt Jens*, f. 20.4.29. 1.9.50. 1.9.52 GB, 1.9.66 GOB, 1.4.69 OTB i Padborg, 1.7.69 OTB 5.

- Gori, Knud Aage*, f. 7.9.33. 1.5.60. 1.5.62 TB i Gedser, 1.1.66 Fåborg. 1.7.69 TB 3 i Svendborg, 1.1.70 OTB 5.
- Gottliebsen, Lisbeth Noe*, f. 9.5.23. 1.5.51 kontorist i Fåborg, 1.1.52 København, 1.7.60 rev. afd., 1.4.61 KA 1, 1.5.61 u.f.n., 9.7.61 KA 1 i 2. Trevkt., 1.4.65 D.f.T., 1.11.66 København, 1.4.68 fg. OKA. 1.1.69 DT 11, 1.2.69 OKA, 1.7.69 OKA 17.
- Gram, Christian Boje*, f. 3.10.21. 15.7.46-28.2.54 i Tgk. 1.3.54 TB i København, 1.4.64 OTB, 1.4.64 TBF, 1.4.68 fg. TVM, 1.2.69 TVM, 1.7.69 TVM 10.
- Gram, Flemming Lybr*, f. 14.3.42. 1.10.58. 1.10.63 TA i Ærøskøbing, 1.3.66 Odense, 1.7.69 TA 9, 1.10.69 OTA 17.
- Gram, Harald*, f. 5.6.34. 1.8.52. 1.8.57 TA i Varde, 10.11.57 Slagelse, 1.7.61 Helsingør, 1.4.65 OTA, 1.7.69 OTA 17.
- Gram, Peter Hermann*, f. 27.8.16. 1.11.40-31.10.51 i Tgk. 1.11.51 TB i København, 1.4.58 OTB, 1.5.63 Eftersøgningstj., 1.9.63 TBF, 1.4.65 D.f.T., 1.4.68 fg. TVM, 1.1.69 TVM, 1.7.69 TVM 10, 5.11.69 TVM 10 lds.
- Granby, Finn*, f. 25.4.37. 1.6.54. 1.6.59 TA i Ålborg, 29.6.59 Silkeborg, 1.7.65 OTA i Frederikssund, 1.10.68 Svendborg, 1.7.69 OTA 17.
- Granroth-Hansen, Rainer Runar*, f. 18.6.38. 15.12.62. 1.1.65 TB i København, 1.3.69 Svendborg, 1.7.69 TB 3, 1.3.70 OTB 5.
- Grau, Engbo Johannes Svend Becker*, f. 9.4.10. 1.8.28. 1.8.34 TA i I.f.T., 1.7.42 København, 1.3.48 tjc. OTA, 1.10.48 OTA, 1.7.55 tjc. TK i I.f.O., 1.3.57 TK, 1.8.62 fg. VTI i 4. Finsp., 1.4.63 VTI i 3. Finsp., 1.6.66 TF 25 ved Kb. Lufth. Tfv., 1.4.68 fg. DTC 26, 26.9.68 P.L.<sup>1</sup>, 1.12.68 DT 5, 1.3.69 DTC 26, 1.7.69 DTC 36.
- Grau, Jens*, f. 8.3.10. 1.2.38. 1.2.40 TB i Haderslev, 1.1.47 TA i København, 1.11.53 I.f.T., 1.4.58 OTA, 1.4.63 2. Finsp., 1.12.63 3. Finsp., 1.10.64 TK, 1.1.69 DT 10, 1.7.69 TK 21.
- Grau, Jørgen Jørgensen*, f. 2.1.03. 1.5.28 TB i Næstved, 1.7.31 Helsingør, 1.1.38 TA, 1.10.44 Odense, 1.8.52 OTA i Gedser, 15.3.57 Kb. Lufth. Tfv., 1.4.58 TK i København, 1.7.69 TK 21.
- Graversen, Annie*, f. *Birkevang* 4.5.38. 1.8.55. 1.6.59 KA 2 i København, 1.6.63 TA ved Ndr. Frih. Tkt., 1.12.68 DT 2, 1.7.69 TA 9, 1.4.70 DT 1.
- Graversen, Ole*, f. 24.10.40. 1.10.59. 1.10.64 TA i København, 1.7.69 TA 9, 1.5.70 TA 11, 1.8.70 D.f.T., 1.1.71 OTA 17.
- Gravesen, Erik*, f. 31.12.41. 1.8.60. 1.8.65 TA i København, 1.7.69 TA 9.
- Gregersen, Bent Grejsen*, f. 25.11.32. 1.6.49. 1.6.54 TA i Esbjerg, 23.10.54 Tønder, 1.1.58 Silkeborg, 1.2.61 Ålborg, 1.3.63 OTA, 1.7.69 OTA 17, 1.3.70 TK 20.
- Gregersen, Karen Margrethe*, f. 11.11.04. 1.8.24. 1.8.25 kontorist i Odense, 1.1.37 TA, 1.3.47 u.f.n., 1.9.47 TA i Odense, 1.4.54 OTA, 1.4.62 TK, 1.7.69 TK 21.
- Gregersen, Tage Anders*, f. 8.7.26. 1.5.50. 1.5.52 TB i København, 1.12.54 Kb. Lufth. Tfv., 1.10.55 København, 1.2.57 Næstved, 17.5.60 I.f.T., 15.5.61 Næstved, 1.6.61 TA, 1.7.64 Grenå, 1.5.67 OTA, 1.1.69 Randers, 1.7.69 OTA 17.
- Greve, Signe*, f. 22.3.04. 1.8.24. 1.8.25 kontorist i Svendborg, 1.10.27 u.f.n., 1.10.28 kontorist i København, 1.1.37 TA, 1.7.49 OTA i Kb. Lufth. Tfv., 1.5.54 Hellerup Tfv., 1.4.58 TK, 1.10.62 4. Finsp., 1.4.63 3. Finsp., 1.4.65 VTI, 1.1.69 DT 10, 1.5.69 DT 9, 1.7.69 VTI 25.
- Greusen, Kjeld Alan Schermer*, f. 26.1.46. 1.8.63. 1.8.68 TA i Horsens, 1.7.69 TA 9.
- Greusen, Nis Peter*, f. 19.12.19. 1.6.44-31.1.56 i Tgk., 1.2.56 TB i Padborg, 1.4.58 OTB, 1.7.66 fg. TBF, 1.10.66 fg. TVM, 1.6.67 TVM, 1.7.69 TVM 10.
- Grosen, Leo*, f. 14.11.30. 20.5.55. 1.6.57 TB i København, 1.5.65 TBF, 1.1.67 D.f.T., 1.7.69 TBF 8.

- Gross, Elsebeth*, f. Staune 27.11.45. 1.8.62. 1.6.68 TA i København, 1.7.69 TA 9. 1.1.62 OTA, 1.4.68 fg. TK, 1.3.69 TK, 1.7.69 TK 21.
- Groth, Inger*, f. 25.12.07. 1.1.29. 1.4.35 kontorist i revafd., 1.2.37 København, 1.1.42 TA, 1.10.43 3. Trevkt., 1.6.65 OTA, 1.8.62 fg. TK, 1.4.63 TK, 1.7.69 TK 21, 1.11.70 DT 10.
- Groth-Pedersen, Carl Olf*, f. 16.7.19. 1.3.37. 1.8.43 TA i Ringsted, 1.7.44 I.f.O., 1.7.55 tjg. OTA, 1.6.56 OTA, 1.8.62 fg. TK i 4. Finsp., 1.4.63 TK i 3. Finsp., 1.4.68 fg. VTI, 1.1.69 DT 10, 1.4.69 VTI, 1.7.69 VTI 25, 1.6.70 VTI 27.
- Groth-Poulsen, Hans Ejler*, f. 25.8.25. 1.1.42. 1.1.47 TA i København, 1.4.58 OTA, 1.4.64 TK, 1.4.65 VTI i D.f.T., 1.7.69 VTI 25, 1.1.70 TI 29.
- Grove, Jens Gerhard*, f. 31.8.17. 1.6.46. 1.6.48 TB i København, 1.4.53 OTB 2, 1.10.58 TBF, 1.9.63 1. Finsp., 1.5.65 TVM, 1.1.69 DT 9, 1.7.69 TVM 10, 1.1.71 DT 8.
- Grove-Rasmussen, Ellen*, f. 23.5.14. 1.7.39. 1.7.43 kontorist i Helsingør, 1.11.44 Odense, 1.6.48 KA 2, 1.10.48 I.f.O., 1.5.49 2. Trevkt., 1.2.59 KA 1, 1.8.66 OKA, 1.7.69 OKA 17, 1.2.70 DT 7.
- Grovermann, Helge Valdemar*, f. 10.3.20. 1.9.47. 1.10.49 TB i København, 1.8.54 OTB 2, 1.4.59 Eftersøgningsstj., 1.4.60 TBF, 1.4.65 D.f.T., 1.6.66 TVM, 1.4.68 fg. OTVM, 1.3.69 OTVM, 1.7.69 OTVM 14.
- Grubbe, Bertram*, f. 6.10.02. 1.10.21. 1.10.27 TA i København, 1.1.28 I.f.T., 1.10.31 3. Trevkt., 1.7.42 OTA, 1.9.46 FM, 1.7.55 EKS, 1.7.69 VTI 28, 1.10.69 DT 10.
- Grundahl, Eigil*, f. 23.10.21. 1.5.48. 1.5.50 pakhusarb. i Ålborg, 1.5.58 TPF 2, 1.6.60 TPF 1, 1.4.65 TPHM 10, 1.3.66 TPHM 12, 1.4.68 fg. OTVM, 1.3.69 OTVM, 1.7.69 OTVM 13.
- Grundahl, Per*, f. 3.1.35. 15.10.56. 1.11.58 TB i København, 1.4.68 fg. TBF, 1.3.69 TBF, 1.7.69 TBF 7.
- Grunnet, Orla*, f. 20.1.29. 1.8.46. 1.8.51 TA i Fåborg, 1.6.52 København, 1.1.60 Vejle, 1.1.62 OTA, 1.4.68 fg. TK, 1.3.69 TK, 1.7.69 TK 21.
- Grunnet, Peter*, f. 3.6.20. 1.3.37. 1.7.44 TA i Thisted, 1.10.44 Haderslev, 1.9.50 Ålborg, 1.9.55 tjg. OTA, 1.5.57 OTA, 1.4.62 TK i Frederikshavn, 1.4.68 fg. TI 25, 1.3.69 TI 25, 1.7.69 TI 34.
- Grøn, Elisabeth*, f. Agger 18.9.43. 1.3.60. 1.6.66 TA i Viborg, 1.7.69 TA 9, 1.12.70 Skive.
- Grøn, Erik*, f. 30.10.21. 1.9.49. 1.9.51 TB i København, 1.4.59 Åbenrå, 1.12.59 TBF i Haderslev, 1.6.62 TA, 1.4.67 OTA, 1.7.69 OTA 17.
- Grøn, Richard Lucian*, f. 1.8.12. 1.7.29. 1.8.36 TA i Silkeborg, 1.2.37 Vejle, 1.2.39 Ålborg, 1.2.41 Skagen, 1.10.46 Århus, 1.4.50 OTA, 1.4.58 TK, 1.11.65 OTK, 1.3.69 VTI, 1.7.69 VTI 24.
- Grønberg, Egon*, f. 13.6.26. 1.1.44. 1.1.49 TA i Holstebro, 1.1.60 OTA, 1.4.66 TK, 1.7.69 TK 21.
- Grønberg, Poul Arne*, f. 28.10.21. 1.3.39. 1.11.45 TA i Hjørring, 1.1.46 København, 1.2.47 Ålborg, 1.9.55 tjg. OTA i Esbjerg, 1.7.57 OTA, 1.1.59 Sæby, 1.8.62 fg. TK, 1.4.63 TK, 1.4.68 fg. VTI i Frederikshavn, 1.4.69 VTI, 1.7.69 VTI 24, 1.11.70 VTI 25.
- Grønberg, Villy*, f. 16.12.28. 1.9.45. 1.9.50 TA i Varde, 21.10.50 Lemvig, 1.9.61 OTA, 1.4.68 fg. TK, 1.8.68 Fredericia, 1.3.69 TK, 1.7.69 TK 21.
- Guldmann, Finn Irwin*, f. 23.12.38. 1.8.56. 1.8.61 TA i København, 1.7.68 OTA, 1.6.69 Århus, 1.7.69 OTA 17.
- Göttler, Frede Hansen*, f. 11.8.42. 1.8.61. 1.8.66 TA i København, 1.7. 69 TA 9.
- Göttsche, Kirsten Elisabeth*, f. Jensen 3.5.43. 1.6.61. 1.6.66 TA i 2. Finsp., 1.7.69 TA 9, 4.9.69 DT 8, 1.8.70 u.f.n.
- Göttsche, Paul*, f. 18.1.44. 1.8.61. 1.8.66 TA i København, 1.7.69 TA 9, 1.2.70 D.f.T.

## H

- Haagensen, Christian Haagen*, f. 4.7.43. 1.8.60. 1.8.65 TA i København, 1.6.69 Randers, 1.7.69 TA 9.
- Haahr, Grethe*, f. 18.11.22. 15.4.46. 1.5.48 kontorist i Viborg, 1.2.54 Århus, 1.9.55 tlg. KA 2, 1.4.56 KA 2, 1.4.60 KA 1, 1.4.68 fg. OKA, 1.2.69 OKA, 1.7.69 OKA 17.
- Haastrup, Anni Inga Skytt*, f. 3.5.30. 1.9.47. 1.6.51 kontorist i Århus, 1.10.56 tlg. KA 2, 1.12.57 KA 2, 1.4.60 KA 1, 1.4.68 fg. OKA, 1.2.69 OKA, 1.7.69 OKA 17.
- Haberstroh, Merete*, f. *Pedersen* 6.12.36. 1.5.57. 1.6.59 KA 2 i Frederikshavn, 15.7.60 Roskilde, 1.4.61 KA 1, 1.9.62 Kolding, 1.7.64 Padborg, 1.7.66 fg. OKA, 1.9.67 OKA, 1.7.69 OKA 17.
- Hagensen, Poul Kristian*, f. 30.12.30. 1.7.58. 1.7.60 TPB i København, 1.4.66 TPF, 1.3.69 TBF, 1.7.69 TBF 8.
- Hald, Erik*, f. 8.6.37. 1.6.56. 1.6.61 TA i Hjørring, 1.7.68 OTA, 1.7.69 OTA 17, 1.10.69 Frederikshavn.
- Hald, Ulrik Kristian*, f. 12.10.39. 1.8.55. 1.11.60 TA i Grenå, 1.7.68 OTA, 1.1.69 Randers, 1.7.69 OTA 17.
- Hall-Andersen, Erik*, f. 30.3.07. 1.8.23. 1.8.29 TA i Skælskør, 1.10.29 Slagelse, 1.3.31 Fåborg, 1.4.33 København, 1.11.44 tlg. OTA i I.f.T., 1.11.48 OTA, 1.4.51 TK, 1.6.58 VTI, 1.4.62 TI 23, 1.4.63 2. Finsp., 1.4.68 fg. TI 25, 1.7.69 fg. TI 34, 1.9.69 TI 34. 4.9.69 DT 8.
- Halwas, Hermann Fridrich*, f. 25.6.28. 1.7.55. 1.7.57 TPB ved Københavns Tb., 1.11.58 Fredericia, 1.12.63 Kruså, 1.4.68 fg. TBF, 1.3.69 TBF, 1.7.69 TBF 7.
- Hammer, Jens Richard*, f. 2.1.33. 1.8.59. 1.8.61 TB i København, 1.4.68 fg. TBF, 1.2.69 TBF, 1.7.69 TBF 7.
- Hammer, Kirsten*, f. *Wraae* 16.5.12. 15.10.31. 1.5.37 kontorist i I.f.T., 1.1.38 u.f.n., 1.1.39 kontorist i I.f.T., 1.8.46 KA 2, 1.1.47 revafd., 1.7.55 tlg. KA 1 i I.f.O., 1.6.56 KA 1, 1.9.62 4. Finsp., 1.4.63 3. Finsp., 1.4.64 OKA, 1.1.69 DT 10, 1.7.69 OKA 18.
- Hammerum, Ruth*, f. 17.5.13. 1.11.35. 1.11.39 kontorist i I.f.T., 1.7.40 Nyborg, 1.6.47 KA 2, 1.8.56 tlg. KA 1, 1.12.57 KA 1, 1.4.66 OKA, 1.7.69 OKA 15.
- Handberg, Jens Emil*, f. 7.11.23. 1.2.41. 1.4.46 TA i Roskilde, 19.4.47 Middelfart, 1.7.47 Padborg, 1.6.51 Holbæk, 1.8.56 tlg. OTA i Hjørring, kt., 1.4.58 OTA, 1.7.58 Hjørring, 1.8.62 fg. TK, 1.4.63 TK, 1.4.68 fg. TI 23 i Thisted, 1.3.69 TI 23, 1.7.69 TI 30.
- Handsdal, Finn Carl*, f. 29.4.31. 1.8.59. 1.8.61 KF på Kb. Tb., 1.4.62 KF 10, 1.5.64 MN, 1.12.68 DT 3, 1.3.69 TVM, 1.7.69 TVM 10.
- Hansby, Henry Nicolaj Reinholdt*, f. 1.1.04. 1.9.22. 1.9.28 TA i Helsingør, 1.2.29 Fåborg, 1.1.32 København, 1.11.44 OTA, 1.5.50 TK, 1.8.56 Prøvesaml. og Fakt., 1.8.59 fg. VTI, 1.4.60 VTI, 1.4.65 D.f.T., 1.7.69 VTI 28.
- Hansen, Aage*, f. 13.12.30. 1.8.47. 1.8.52 TA i Thisted, 15.11.52 Odense, 1.2.53 København, 1.9.58 Prøvesaml. og Fakt., 1.5.62 OTA i Padborg, 1.4.68 fg. TK, 1.5.69 TK, 1.7.69 TK 20, 1.6.70 TK 21.
- Hansen, Aage Emil*, f. 6.6.40. 1.8.63. 1.8.65 GB, 1.4.69 TB i Padborg, 1.7.69 TB 3, 1.10.70 OTB 5.
- Hansen, Aksel*, f. 28.10.27. 1.1.44. 1.1.49 TA i Frederikshavn, 24.10.49 Gråsten, 1.5.50 København, 1.2.53 Ålborg, 1.1.60 OTA, 1.4.66 TK, 1.7.69 TK 21, 1.6.70 TK 22.
- Hansen, Aksel*, f. 18.10.30. 1.6.47. 1.6.52 TA i København, 1.11.53 Haderslev, 1.5.62 OTA, 1.4.68 fg. TK, 1.3.69 TK, 1.7.69 TK 21.
- Hansen, Aksel Hammer*, f. 9.11.30. 1.8.47. 1.8.52 TA i Gedser, 1.5.55 Århus, 1.5.62 OTA, 1.4.68 fg. TK, 1.5.69 TK, 1.7.69 TK 20, 1.6.70 TK 21.
- Hansen, Alfred Magnus*, f. 15.12.03. 1.6.20. 1.6.26 TA i Nakskov, 1.7.29 København, 1.4.43 OTA, 1.12.47 tlg. TK i Holbæk,



- 1.6.54 TK, 1.12.61 TF 21 i Stege, 1.7.69 TF 24.
- Hansen, Alice Marie Tonni, f. Dyrskov* 10.4.43. 1.8.59. 1.7.61 TE i København, 1.8.64 TA i 1. Finsp., 1.8. 68 Kalundborg, 1.7.69 TA 9, 1.6.70 Odense, 1.11.70 OTA 17.
- Hansen, Andreas, f.* 27.2.42. 1.5.63. 1.5.65 GB, 1.4.69 TB i Padborg, 1.7.69 TB 3, 1.6.70 OTB 5.
- Hansen, Anker Sølvér, f.* 26.4.37. 1.4.60, 1.4.62 TPB i København, 1.11.66 u.f.n., 1.8.67 TBP i København, 1.4.68 fg. TBF, 1.3.69 TBF, 1.7.69 TBF 7.
- Hansen, Anna Dorthea, f.* 3.3.25. 1.8.44. 1.8.46 kontorist i Gedser, 1.8.49 I.f.T., 1.10.51 I. Kasskt., 1.6.52 København, 1.6.54 KA 2, 1.10.54 O.f.K., 1.10.55 t.jg. KA 1 i København, 1.4.57 KA 1, 1.4.65 D.f.T., 1.4.66 OKA, 1.7.69 OKA 18.
- Hansen, Arne Helmuth, f.* 26.7.30. 1.7.46. 1.8.51 TA i Gedser, 1.11.54 Odense, 1.1.62 OTA, 1.4.68 fg. TK, 1.3.69 TK, 1.7.69 TK 21.
- Hansen, Arne Vedel, f.* 28.1.18. 1.12.47. 1.12.49 pakhusarb. i Horsens, 1.4.64 OTPB, 1.5.65 TPF, 1.7.65 TPHM 10, 1.3.69 TVM, 1.7.69 TVM 10.
- Hansen, Axel, f.* 19.7.29. 15.9.54. 1.10.56 TB i Ålborg, 1.12.57 u.f.n., 1.5.58 TB i København, 1.7.58 Ålborg, 1.5.62 u.f.n., 1.5.65 TB i Ålborg, 1.7.69 TB 3, 1.1.70 OTB 5.
- Hansen, Axel Thomas Neergaard, f.* 18.2.02. 1.11.19. 1.11.25 TA i Nyborg, 1.1.41 OTA i Herning, 1.1.44 Kalundborg, 1.8.46 TF i Stubbekøbing, 1.4.58 TF 21, 1.7.69 TF 24.
- Hansen, Bent, f.* 13.5.42. 1.8.59. 1.8.64 TA i Stege, 1.7.69 TA 9, 1.10.69 Randers, 1.5.70 TA 11, 1.8.70 OTA 17.
- Hansen, Bent Carsten Solhøj, f.* 23.9.38. 1.6.56. 1.6.61 TA i Gedser, 1.7.68 OTA, 1.7.69 OTA 17, 1.9.69 Nykøbing F., 1.1.70 Rønne.
- Hansen, Bent Munkholm, f.* 11.2.39. 1.8.62. 1.8.64 GB, 1.4.69 TB i Padborg, 1.7.69 TB 3, 1.3.70 OTB 5, 1.1.71 Esbjerg.
- Hansen, Bjarne Kofoed, f.* 29.11.37. 15.7.54. 1.8.59 TA i Maribo, 1.1.63 Odense, 1.3.67 OTA, 1.7.69 OTA 17.
- Hansen, Bjarne Skafsgaard, f.* 12.5.33, 1.8.60. 1.8.62 TB i København, 1.6.63 Rødbyhavn, 1.7.69 TB 3, 1.1.70 OTB 5.
- Hansen, Børge Bisgaard, f.* 14.5.20. 1.12.43. 1.12.45 GE, 1.4.46 GD, 1.6.51 GO, 1.4.52 GOB, 1.12.61 GVM, 1.5.63 VM 10, 1.4.68 fg. OTVM i Sønderborg, 1.3.69 OTVM, 1.7.69 OTVM 13.
- Hansen, Børge Christian, f.* 11.9.17. 1.6.34. 1.10.41 TA i Slagelse, 1.4.54 t.jg. OTA, 1.4.56 OTA, 1.12.60 TK i Hobro, 1.7.67 TKS 21 i Horsens, 1.4.68 fg. TI 23, 1.3.69 TI 23, 1.7.69 TI 32.
- Hansen, Carl Arthur, f.* 19.4.21. 15.4.47. 1.5.49 TB i København, 1.4.54 OTB 2, 1.6.59 TBF, 1.4.65 TVM, 1.4.68 fg. OTVM, 1.3.69 OTVM, 1.7.69 OTVM 13, 5.11.69 DT 11.
- Hansen, Carl Erik Bryde, f.* 12.5.25. 1.6.48. 1.6.50 TB i København, 1.7.56 OTB 2, 1.4.62 TBF, 1.10.67 fg. TVM, 1.4.68 fg. TPAM 15, 1.3.69 TPAM 15, 1.7.69 TPAM 17, 5.11.69 DT 11.
- Hansen, Carljohan Dvvald, f.* 6.12.31. 1.12.54. 1.12.56 TB i Gedser, 1.7.57 København, 1.6.60 Kb. Lufth. Tfv., 1.2.63 Frederikshavn, 1.4.68 fg. TBF, 1.3.69 TBF, 1.7.69 TBF 7.
- Hansen, Carl Johan Peter Øgaard, f.* 22.10.24. 15.7.46. 1.8.48 GD, 1.4.52 GB, 1.6.58 GOB, 1.4.65 VM 7, 1.4.69 TBF i Padborg, 1.7.69 TBF 9.
- Hansen, Carsten Benny Ol, f.* 29.9.39, 1.11.63. 1.11.65 TB i København, 1.7.69 TB 3, 1.6.70 OTB 5.
- Hansen, Christian, f.* 18.7.08. 1.4.36. 1.4.38 TB i Tønder, 1.2.43 Åbenrå, 1.4.46 OTB 2, 1.4.53 OTB 1, 1.9.57 TVM 2, 1.4.68 fg. TVM, 1.3.69 TVM, 1.7.69 TVM 10.
- Hansen, Christian Balle, f.* 7.10.43. 1.6.61, 1.6.66 TA i København, 1.7.69 TA 9, 1.2.70 D.f.T., 1.5.70 TA 11.

- Hansen, Christian Peter*, f. 28.3.20. 1.8.48. 1.8.50 TB i Svendborg, 1.1.57 OTB 2, 1.3.63 fg. TBF., 1.4.63 TBF, 1.4.68 fg. TVM, 1.1.69 TVM lds., 1.7.69 TVM 10.
- Hansen, Christian Peter*, f. 29.6.35. 1.4.63. 1.4.65 GB, 1.4.69 TB i Padborg, 1.7.69 TB 3, 1.3.70 OTB 5.
- Hansen, Claus*, f. 18.8.38. 1.6.56. 1.6.61 TA i Horsens, 1.6.63 Rødbyhavn, 1.2.65 Middelfart, 1.4.68 Fredericia, 1.7.68 OTA, 1.7.69 OTA 17.
- Hansen, Edward Hoffmann*, f. 8.11.40. 1.8.57. 1.8.62 TA i Skælskør, 1.7.69 TA 9, 1.10.69 OTA 17 i Odense.
- Hansen, Egon*, f. 7.1.39. 1.8.56. 1.6.62 TA i København, 1.10.68 OTA, 1.2.69 Køge, 1.7.69 OTA 17.
- Hansen, Eigil*, f. 15.5.36. 1.7.59. 1.7.61 TB ved Kb. Lufth. Tfv., 1.12.62 Nyborg, 1.7.69 TB 3, 1.10.69 Kalundborg, 1.1.70 OTB 5, 1.3.70 TBF 7.
- Hansen, Ejnar Christian*, f. 25.3.21. 15.3.46–30.11.53 i Tgk., 1.12.53 TB i København, 1.5.54 Gedser, 1.12.58 Grenå, 1.4.64 OTB, 1.4.68 fg. TBF, 30.12.68 Ebeltoft, 1.3.69 TBF, 1.7.69 TBF 7, 1.12.69 TVM 10.
- Hansen, Ejvind*, f. 20.1.32. 1.6.48. 1.12.57–31.10.60 afskediget efter ansøgning, 1.11.60 TM i Assens, 1.11.61 TA, 1.6.63 Rødbyhavn, 1.3.66 OTA i Tønder, kt., 1.7.69 OTA 17, 1.2.70 Padborg.
- Hansen, Elvard*, f. 30.10.04. 1.8.20. 1.8.26 TA i Lemvig, 1.2.27 Odense, 1.2.31 Gedser med tjeneste ved Gedser-Warnemünde ruten, 1.5.39 Århus, 1.5.43 tjt. OTA i Kolding, 1.7.43 OTA, 1.9.49 TK ved Kb. Lufth. Tfv., 1.12.68 DT 5, 1.7.69 TK 21.
- Hansen, Erik*, f. 15.3.40. 1.7.62. 1.7.64 GB, 1.4.69 TB i Padborg, 1.7.69 TB 3, 1.3.70 OTB 5.
- Hansen, Erik*, f. 25.1.42. 1.8.58. 1.8.63 TA i Assens, 20.5.64 u.f.n., 20.5.65 TA i København, 1.7.69 TA 9, 1.6.70 OTA 17.
- Hansen, Erik*, f. 2.5.44. 1.8.61. 1.8.66 TA i København, 1.8.68 Århus, 1.7.69 TA 9.
- Hansen, Erik Grejsen*, f. 28.1.48. 1.8.65. 1.8.70 TA 9 i Skive.
- Hansen, Erik Ingemann*, f. 9.11.18. 1.4.36. 1.12.42 TA i Holstebro, 1.2.45 Padborg, 1.2.53 Kolding, 1.6.54 OTA i Sakskøbing, 1.3.59 Kolding, 1.4.62 TK, 1.7.69 TK 22.
- Hansen, Erik Kaarup*, f. 6.10.23. 1.2.41. 1.4.46 TA i Slagelse, 24.10.47 Helsingør, 1.11.50 København, 1.2.51 Kalundborg, 1.2.53 Korsør, 1.3.56 tjt. OTA ved Kreditoplkt., 1.4.56 OTA, 1.10.59 København, 1.8.62 fg. TK i 4. Finsp., 1.4.63 TK i 3. Finsp., 1.1.69 DT 10, 20.5.69 D.f.T. 1.7.69 TI 30, 1.8.70 TI 32.
- Hansen, Erik Ole*, f. 10.10.19. 1.7.43. 1.7.45 GE, 1.4.51 GO, 1.4.52 GOB, 1.8.61 VM 7, 1.4.68 fg. TVM i Padborg, 1.7.69 fg. TVM 10, 1.11.69 TVM 10.
- Hansen, Erik Rubek*, f. 20.8.29. 1.8.46. 1.8.51 TA i Maribo, 27.10.51 ved Kreditoplkt., 1.3.52 København, 1.2.57 Køge, 1.7.61 OTA, 1.12.67 fg. TK, 1.3.69 TK, 1.7.69 TK 21.
- Hansen, Erik Schjelder*, f. 12.8.44. 1.8.61. 1.8.66 TA i København, 1.7.69 TA 9.
- Hansen, Erling Kai Peter*, f. 20.7.34. 1.6.56. 1.6.58 TPB i København, 1.5.65 TPF, 1.3.69 TBF, 1.7.69 TBF 7, 1.6.70 TVM 10.
- Hansen, Finn*, f. 12.8.41. 1.8.63. 1.8.65 TB ved Kb. Lufth. Tfv., 1.11.66 København, 1.7.67 Kb. Lufth. Tfv., 1.12.68 DT 5, 1.7.69 TB 3, 1.3.70 OTB 5.
- Hansen, Finn Dabelstein*, f. 4.12.39. 1.8.57. 1.8.62 TA i Esbjerg, 1.7.69 TA 9, 1.10.69 OTA 17.
- Hansen, Flemming*, f. 10.1.45. 1.8.62. 1.8.67 TA i Struer, 1.7.69 TA 9, 1.2.70 Århus.
- Hansen, Folmer*, f. 1.4.26. 1.1.43. 1.1.48 TA i Silkeborg, 1.5.48 Padborg, 1.11.56 Kruså, 1.1.59 OTA, 1.7.69 OTA 17.

- Hansen, Folmer Frederik*, f. 27.1.32. 1.4.60. 1.4.62 TPB på Kb. Tb., 1.5.63 Rødbyhavn, 1.5.64 TB, 1.6.66 Kalundborg, 1.7.69 TB 3, 1.6.70 OTB 5.
- Hansen, Freddie Lykke*, f. 2.11.41. 1.8.58. 1.8.63 TA i København, 1.7.69 TA 9, 1.10.69 OTA 17.
- Hansen, Gerth Folmer*, f. 9.3.34. 1.6.53. 1.6.58 TA i København, 1.12.61 Hobro, 1.8.65 OTA, 1.4.68 Randers, 1.7.69 OTA 17.
- Hansen, Gunnar Prip*, f. 11.10.28. 1.5.53. 1.5.55 GB, 1.5.68 GOB, 1.4.69 OTB i Padborg, 1.7.69 OTB 5.
- Hansen, Hanne*, f. *Nielsen* 18.10.44. 1.8.62. 1.8.67 TA i Korsør, 1.7.69 TA 9.
- Hansen, Hanne Lange*, f. *Thusgaard* 4.7.44. 1.8.62. 1.6.68 TA i Århus, 1.7.69 TA 9.
- Hansen, Hans*, f. 30.9.06. 1.9.22. 1.9.28 TA i Gedser, 1.2.29 Præstø, 1.2.31 Kolding, 1.2.33 Hjørring, 1.1.34 Frederikshavn, 1.7.36 Randers, 1.5.45 OTA i Nakskov, kt., 1.6.48 Vejle, 1.5.53 TK i Esbjerg, 1.7.65 TKS 21 i Randers, 1.3.69 VTI, 1.7.69 VTI 25.
- Hansen, Hans Birger*, f. 22.3.36. 1.8.52. 1.8.57 TA i København, 1.4.61 Prøvesaml. og Fakt., 1.4.65 OTA i D.f.T., 1.7.69 OTA 19.
- Hansen, Hans Christian*, f. 17.5.33. 1.3.57. 1.3.59 TB i København, 1.7.62 Odense, 1.4.68 fg. TBF, 1.2.69 TBF, 1.7.69 TBF 7.
- Hansen, Hans Christian Preben*, f. 25.10.32. 1.10.57. 1.10.60 TPB i København, 1.7.66 TPF, 1.3.69 TBF, 1.7.69 TBF 8.
- Hansen, Hans Erik*, f. 23.7.19, 15.7.46–31.5.61 i Tgk., 1.6.61 OTB i Padborg, 1.2.64 Fredericia, 1.7.69 OTB 5.
- Hansen, Hans Harald*, f. 25.10.25. 1.4.52. 1.4.54 TPB i København, 1.9.57 Kolding, 1.1.65 TPF, 1.4.68 fg. TVM, 1.3.69 TVM, 1.7.69 TVM 10,
- Hansen, Hans Herforth*, f. 15.10.06. 1.8.24. 1.8.30 TA i I.f.T., 1.2.35 København, 1.1.44 I.f.O., 1.6.44 tlg. OTA, 1.4.50 OTA, 1.4.51 tlg. TK, 1.5.54 tlg. VTI, 1.7.55 tlg. TI, 1.4.56 VTI, fremdeles tlg. TI, 1.4.58 TI 25, 1.8.62 fg. OTI i 4. Finsp., 1.4.63 OTI i 3. Finsp., 1.1.69 DT 10, 1.7.69 OTI 37.
- Hansen, Hans Martin*, f. 29.4.14. 1.3.38–31.1.47 i Tgk. 1.2.47 TB i Åbenrå, 1.1.49 Helsingør, 1.10.53 OTB 2, 1.6.60 TBF, 1.9.62 I.f.O., 1.4.63 2. Finsp., 1.8.66 Helsingør, 1.4.68 fg. TVM, 1.3.69 TVM, 1.7.69 TVM 10.
- Hansen, Hans Oluf*, f. 13.2.20. 1.11.46. 1.11.48 TB i København, 1.10.53 OTB 2, 1.2.54 Kb. Lufth. Tfv., 1.6.54 TA, 1.7.54 København, 1.9.62 OTA, 1.5.69 TK, 1.7.69 TK 20.
- Hansen, Harry Ingvar*, f. 23.1.15. 1.7.31. 1.2.39 TA i Padborg, 1.2.45 Horsens, 1.7.53 tlg. OTA i Odense, 1.7.54 OTA, 1.4.60 TK, 1.4.68 fg. VII, 1.4.69 VTI, 1.7.69 VTI 24, 1.6.70 abf. TI 34.
- Hansen, Hedda Lindegaard*, f. *Rasmussen* 5.5.39. 1.9.57. 1.9.62 TA i Køge, 1.7.69 TA 9, 1.10.69 OTA 17.
- Hansen, Henning*, f. 13.2.19. 1.11.37. 1.11.43 TA i Middelfart, 1.9.44 Padborg, 1.2.47 Grenå, 1.7.55 tlg. OTA, 1.4.56 OTA, 1.8.62 fg. TK, 1.4.63 TK, 1.7.69 TK 20, 1.9.70 TK 21.
- Hansen, Henry Aage*, f. 13.7.17. 1.4.36. 1.4.42 TA i I.f.T., 1.6.43 København, 1.7.54 tlg. OTA i I.f.T., 1.4.56 OTA, 1.12.59 fg. TK, 1.4.60 TK, 1.4.63 1. Finsp., 1.6.66 VTI i København, 1.3.69 DT 10, 1.7.69 VTI 25, 1.6.70 VTI 27, 1.9.70 abf. TI 29.
- Hansen, Holger Christian Peter*, f. 25.3.16. 7.2.42–31.8.55 i Tgk., 1.9.55 TB i Ålborg, 1.4.58 OTB, 1.4.68 fg. TBF, 1.3.69 TBF, 1.7.69 TBF 7.
- Hansen, Ib Kurt*, f. 14.11.38. 1.1.63. 1.3.65 TB i Helsingør, 1.7.69 TB 3, 1.3.70 OTB 5.
- Hansen, Jan Preben*, f. 9.1.41. 1.8.58. 1.8.63 TA i København, 1.7.69 TA 9, 1.10.69 OTA 17, 1.12.70 D.f.T.
- Hansen, Jens Arne Bruhn*, f. 11.4.21. 15.4.46. 1.5.48 GD, 1.4.52 GB, 1.9.55 GOB, 1.9.63 VM 7, 1.4.69 TBF i Padborg, 1.7.69 TBF 8.

- Hansen, Jes Hartwig*, f. 18.1.25. 1.7.48–28.2.57 i Tgk., 1.3.57 TB i København, 1.4.64 OTB, 1.6.67 fg. TBF, 1.12.67 TBF, 1.7.69 TBF 7, 1.6.70 TBF 8.
- Hansen, Johannes Vilhelm*, f. 8.8.19. 1.9.45. 1.9.47 GD, 1.4.52 GOB, 1.7.62 VM 7, 1.4.68 fg. TVM i Padborg, 1.7.69 fg. TVM 10, 1.11.69 TVM 10.
- Hansen, John Guldborg*, f. 19.7.40. 1.7.62. 1.7.64 TB i Helsingør, 1.7.69 TB 3, 1.3.70 OTB 5.
- Hansen, John Wagtberg*, f. 22.8.46. 1.8.64. 1.8.69 TA 9 i Køge.
- Hansen, Jørgen*, f. 2.5.23. 1.11.47–31.5.57 i Tgk., 1.6.57 TB i København, 1.4.64 OTB, 1.12.67 fg. TBF, 1.3.69 TBF, 1.7.69 TBF 7, 1.8.70 TBF 8.
- Hansen, Jørgen Helt*, f. 29.12.25. 1.1.43. 1.1.48 TA i Frederiksværk, 25.10.48 Nykøbing Sj., 1.6.49 København, 1.1.59 OTA, 1.8.64 fg. TK, 1.10.64 TK, 1.7.69 TK 22, 1.3.70 DT 6, 1.12.70 abf. VTI 24.
- Hansen, Jørgen Peder*, f. 2.12.23. 1.12.42. 1.12.47 TA i Sorø, 1.3.48 I.f.T., 1.7.52 Svendborg, 1.12.58 OTA, 1960 M. F., 1.10.64 fg. TK, 1.1.65 TK, 1.7.69 TK 21.
- Hansen, Jørgen Villy*, f. 27.8.27. 1.9.44. 1.9.49 TA i Løgstør, 1.6.50 København, 1.2.53 Holbæk, 1.2.57 København, 1.7.57 I.f.Ø.S., 1.9.60 OTA, 1.4.63 1. Finsp., 1.7.66 fg. TK, 1.8.66 TK i København, 1.7.69 TK 21, 1.1.71 abf. VTI 24 i Helsingør.
- Hansen, Jørn Lindekilde*, f. 2.6.36. 1.10.60. 1.11.62 TB i Helsingør, 1.7.69 TB 3, 1.1.70 OTB 5, 1.7.70 København.
- Hansen, Kai Gylling*, f. 15.7.40. 1.8.57. 1.8.62 TA i København, 8.6.65 D.f.T., 1.7.69 TA 9, 1.10.69 OTA 17.
- Hansen, Kaj Aage*, f. 19.2.15. 1.3.45. 1.3.47 TB i København, 1.8.51 OTB 2, 1.3.56 OTB 1, 1.4.58 TBF, 1.8.62 fg. TVM, 1.3.63 1. Finsp., 1.4.63 TVM, 1.11.68 fg. OTVM, 1.1.69 DT 9, 1.3.69 OTVM, 1.7.69 OTVM 13, 1.1.71 DT 8.
- Hansen, Kaj Aage Bartholin Uch*, f. 28.8.08. Cand. polyt., 1.2.46. 1.2.48 ingeniør i I.f.Ø.S., 1.4.48 kontrolingeniør, 1.4.51 TING, 1.4.63 1. Finsp., 1.4.65 D.f.T., 1.7.69 TING 34.
- Hansen, Karen Tranberg*, f. Bidstrup, 17.5.23. 1.6.44. 1.6.46 kontorist i Rønne, 1.4.53 KA 2, 15.4.55 Jernbanens Tk., 1.7.56 tjc. KA 1, 1.4.57 KA 1, 1.4.68 fg. OKA, 1.12.68 DT 6, 1.2.69 OKA ved DT 9, 1.7.69 OKA 17.
- Hansen, Karl Aage*, f. 1.12.29. 1.10.53. 1.10.55 GB, 1.10.68 GOB, 1.4.69 OTB i Padborg, 1.7.69 OTB 5.
- Hansen, Karl William*, f. 28.6.07. 1.12.35. 1.12.37 TB i Assens, 1.5.42 Næstved, 1.4.46 OTB 2, 1.7.50 OTB 1 i Odense, 1.8.54 TVM 2, 1.9.58 TVM 1, 1.1.63 fg. OTVM, 1.4.63 OTVM, 1.7.69 OTVM 14.
- Hansen, Keld Buch*, f. 1.2.23. 1.2.41. 1.4.46 TA i Hillerød, 1.2.53 Gedser, 1.11.53 Vejle, 1.1.57 tjc. OTA ved Kreditoplkt. 1.4.58 OTA, 1.5.60 O.f.K., Bevktrl., 1.8.62 fg. TK i 4. Finsp., 1.4.63 3. Finsp., 1.1.69 DT 10, 1.7.69 TK 21 i Helsingør.
- Hansen, Keld Jahn*, f. 1.4.45, 1.8.62. 1.8.67 TA i København, 1.4.68 Skive, 1.7.69 TA 9.
- Hansen, Kello Winther*, f. 5.7.08. 1.9.35. 1.9.37 TB i København, 1.4.46 OTB 2, 1.8.46 Odense, 1.12.46 MP 2, 1.4.51 med tjeneste ved Odense toldopsyn, 1.6.54 MP 1 i Vordingborg, 1.7.66 MN 12, 1.11.68 fg. OTVM i Svendborg, 1.3.69 OTVM, 1.7.69 OTVM 14.
- Hansen, Kjeld Richard*, f. 21.2.33. 1.6.50. 1.6.55 TA i Stubbekøbing, 1.8.63 OTA, 1.4.68 Nykøbing F., 1.7.69 OTA 17, 1.6.70 TK 20.
- Hansen, Kjeld Torben*, f. 12.7.27. 1.9.44. 1.9.49 TA i Nykøbing Sj., 1.11.49 København, 1.7.54 I.f.T., 1.9.60 OTA, 1.4.63 1. Finsp., 1.6.66 fg. TK, 1.7.66 TK, 1.1.69 DT 9, 1.7.69 TK 21, 1.1.71 DT 8.
- Hansen, Knud*, f. 31.1.31. 1.8.47. 1.8.52 TA i København, 1.5.62 OTA, 1.10.63 Eftersøgningsstj., 1.4.65 D.f.T., 1.4.68 fg. TK, 1.5.69 TK, 1.7.69 TK 20, 1.6.70 TK 21.

- Hansen, Knud Carsten*, f. 10.10.35. 1.6.53. 1.6.58 TA i I.f.T., 1.11.58 1. Trevkt., 1.4.65 D.f.T., 1.7.65 OTA, 1.1.66 Fredericia, 1.7.69 OTA 17.
- Hansen, Knud Lumby*, f. 29.7.14. 1.7.31. 1.8.38 TA i København, 26.3.40 I.f.O., 1.7.44 Odense, 1.4.52 OTA i Haderslev, 1.5.55 Odense, 1.4.59 TK, 1.8.62 fg. TI 23 med tjeneste ved administrationen af loven om alm. oms.afg. i Dept., 1.4.63 TI 23, 1.4.65 Odense, 11.5.65 D.f.T., 1.1.68 TF 25 i Nykøbing F., 1.4.68 fg. DTC 27, 1.3.69 DTC 27, 1.7.69 DTC 37, 4.6.70 R\*.
- Hansen, Knud Ole Damsgaard*, f. 2.3.17. Cand. polit. 20.2.43 fg. SEK i Dept., 1.3.45 SEK, 1.12.46 tjt. FM, 1.1.49 FM, 1.1.54 EKS, 1.8.58 KC, 1.12.61 OTI i I.f.O., 1.4.63 2. Finsp., 1.7.69 OTI 37, 4.9.69 DT 8.
- Hansen, Knud Peder Bach*, f. 16.3.44. 1.8.61. 1.8.66 TA i Rødbyhavn, 1.7.69 TA 9, 1.1.70 Svendborg, 1.5.70 TA 11.
- Hansen, Kristian Jensen*, f. 19.2.22. 1.3.48. 1.3.50 pakhusarb. i København, 1.8.52 TPB i Odense, 1.9.61 Esbjerg, 1.4.62 TPF, 1.1.63 Kruså, 1.4.65 TPHM 10, 1.11.68 fg. OTVM i Padborg, 1.3.69 OTVM, 1.7.69 OTVM 13.
- Hansen, Kurt Lindy*, f. 17.12.36. 1.6.54. 1.6.59 TA i København, 1.10.66 OTA, 1.7.69 OTA 17, 1.2.70 D.f.T.
- Hansen, Lars Christian*, f. 16.9.45. 1.8.62. 1.8.67 TA i København, 1.7.69 TA 9.
- Hansen, Leif Børge*, f. 15.10.39. 1.8.57. 1.8.62 TA i Padborg, 1.10.66 Randers, 1.7.69 TA 9, 1.10.69 OTA 17.
- Hansen, Leo*, f. 21.5.39. 1.8.56. 1.8.61 TA i København, 1.7.68 OTA, 1.7.69 OTA 17.
- Hansen, Lorens Christian*, f. 30.1.23. 1.11.51. 1.11.53 TPB i København, 1.4.63 TPF, 1.9.66 1. Finsp., 1.4.67 fg. TPHM 10 i København, 1.6.67 TPHM 10, 1.3.69 TVM, 1.7.69 TVM 10.
- Hansen, Maja Ada Theilmann*, f. Mortensen 19.11.38. 1.10.55. 1.6.61 TA i O.f.K., Bevktrl., 12.1.63 u.f.n., 1.4.63 TA i O.f.K., Bevktrl., 9.5.63 Nørrebro Tfv., 1.11.67 København, 1.7.69 TA 9, 1.3.70 OTA 17.
- Hansen, Marius Rubæk*, f. 16.2.17. 1.8.43. 1.8.45 TB i Ålborg, 1.10.49 OTB 2, 1.6.55 OTB 1, 1.4.58 TBF, 1.8.62 fg. TVM, 1.4.63 TVM, 1.4.68 fg. OTVM, 1.3.69 OTVM, 1.7.69 OTVM 13, 1.6.70 OTVM 14.
- Hansen, Max Harry*, f. 17.7.29. 1.6.47. 1.6.52 TA i Gedser, 1.11.56 Odense, 1.5.62 OTA, 1.4.68 fg. TK, 1.3.69 TK, 1.7.69 TK 21.
- Hansen, Michael Hardy*, f. 18.9.33. 1.6.50. 1.6.55 TA i København, 1.9.62 OTA i 4. Finsp., 1.4.63 3. Finsp., 1.1.69 DT 10, 1.7.69 OTA 17, 1.9.69 TK 20.
- Hansen, Mogens*, f. 23.10.43. 1.8.60. 1.8.65 TA i Esbjerg, 1.7.69 TA 9.
- Hansen, Niels Børge*, f. 14.2.17. 1.6.35. 1.6.41 TA i Gedser med tjeneste ved Gedser-Warnemünde ruten, 1.11.43 Fåborg, 1.9.52 Kolding, 1.4.54 tjt. OTA i København, 1.10.54 OTA, 1.4.60 TK, 1.6.66 D.f.T., 1.8.66 VTI, 1.7.69 VTI 25, 1.3.70 DT 11.
- Hansen, Niels Erik*, f. 18.5.25. 1.1.42. 1.1.47 TA i Neksø, 21.4.47 Maribo, 1.7.47 I.f.Ø.S., 1.6.48 København, 1.11.48 I.f.T., 1.11.53 I.f.O., 1.4.58 OTA, 1.4.63 2. Finsp., 1.12.63 3. Finsp., 1.8.64 TK, 1.1.69 DT 10, 15.2.69 DT 9, 1.7.69 TK 21.
- Hansen, Niels Grøndal*, f. 2.5.46. 1.6.65. 1.6.70 TA 9 i København.
- Hansen, Niels Jørgen*, f. 18.1.44. 1.8.60. 1.8.65 TA i København, 1.7.69 TA 9, 1.9.69 Helsingør.
- Hansen, Niels Peder*, f. 21.8.22. 1.4.44-30.4.52 i Tgk., 1.5.52 TB i København, 1.1.60 Åbenrå, 1.4.60 OTB, 1.4.66 TBF, 1.7.69 TBF 8, 1.1.70 Haderslev.
- Hansen, Niels Ølgaard*, f. 28.10.18. 1.10.45. 1.10.47 TB i Svendborg, 1.6.52 OTB 2, 15.11.57 Nakskov, 1.6.58 Gedser, 1.7.69 OTB 5.
- Hansen, Ole*, f. 27.7.37. 1.5.55. 1.6.60 TA i Holstebro, 1.4.65 OTA, 1.7.69 OTA 17.

- Hansen, Ole Bjerring*, f. 29.4.36. 1.8.53. 1.8.58 TA i København, 1.6.66 OTA, 1.7.69 OTA 17.
- Hansen, Ole Christian Pilegaard*, f. 23.12.44. 1.7.62. 1.7.67 TA i Vordingborg, 1.6.68 Næstved, 1.7.69 TA 9.
- Hansen, Ove Bengt*, f. 3.8.17. 17.7.39. 1.9.41 GE, 1.9.44 OGE, 1.7.47 GO, 1.4.52 GOB, 1.6.58 GVM, 1.8.59 IVM, 1.8.60 OVM, 1.5.63 KOVM, 1.4.68 fg. TPAM 15 i Padborg, 1.3.69 TPAM 15, 1.7.69 TPAM 17.
- Hansen, Palle Fischer*, f. 2.2.36. 1.2.62. 1.2.64 GB, 1.4.69 TB i Padborg, 1.7.69 TB 3, 1.3.70 OTB 5, 1.1.71 Nykøbing F.
- Hansen, Peder Thorvald*, f. 10.10.01. 1.5.57 TB i København, 1.4.38 OTB 1 (patruljebådene), 1.4.46 SPF, 1.5.53 FPF, 1.4.57 Assens, 1.4.58 FAI 12, 1.6.59 København, 1.4.61 FAI 15, 1.3.69 TPAM 15, 1.5.69 DT 11, 1.7.69 TPAM 17.
- Hansen, Peter Frede*, f. 1.10.18. 1.3.44. 1.2.47 TB i København, 1.6.50 OTB 2, 1.7.54 OTB 1, 1.4.58 TBF, 1.7.60 TVM, 1.4.67 fg. OTVM, 1.8.67 OTVM, 1.4.68 fg. TPAM 15, 1.3.69 TPAM 15, 1.7.69 TPAM 17, 5.11.69 DT 3.
- Hansen, Peter Konrad*, f. 10.2.24. 1.12.46. 1.12.48 GD, 1.4.52 GB, 1.4.64 GOB, 1.4.68 fg. TBF i Padborg, 1.7.69 fg. TBF 7, 1.11.69 TBF 7 i Sønderborg.
- Hansen, Peter Lorenz*, f. 5.10.18. 1.7.44. 1.7.46 GD, 1.11.51 GO, 1.4.52 GOB, 1.2.62 GVM, 1.9.63 VM 10, 1.4.69 TVM i Padborg, 1.7.69 TVM 10.
- Hansen, Poul*, f. 27.3.30. 1.8.47. 1.8.52 TA i Århus, 1.5.62 OTA, 1.4.68 fg. TK, 1.5.69 TK, 1.7.69 TK 20, 1.6.70 TK 21.
- Hansen, Poul Edelberg*, f. 17.8.37. 1.8.55. 1.8.60 TA i København, 1.4.65 D.f.T., 1.7.68 OTA, 1.3.69 Næstved, 1.7.69 OTA 17.
- Hansen, Preben Mogens*, f. 14.11.34. 1.1.56. 1.1.58 TPB i København, 1.7.66 fg. TPF ved Tk. Centralpostbyg., 1.2.67 TPF, 1.12.68 DT 7, 1.3.69 TBF, 1.7.69 TBF 8.
- Hansen, Preben Schmidt*, f. 22.2.43. 1.8.60. 1.8.65 TA i København, 1.7.69 TA 9.
- Hansen, Rudolph Carstensen Skau*, f. 2.3.33. 15.1.62. 1.2.64 TB i København, 1.10.65 Sønderborg, 1.7.69 TB 3, 1.3.70 OTB 5.
- Hansen, Ruth*, f. 5.3.28. 1.2.46. 1.4.49 kontorist i København, 1.6.55 tjg. KA 2, 1.12.55 KA 2, 1.4.61 KA 1, 1.4.68 fg. OKA, 1.12.68 DT 2, 1.3.69 OKA ved DT 9, 1.7.69 OKA 17.
- Hansen, Sigvald Jakob*, f. 2.2.08. 1.8.25. 1.8.31 TA i Sæby, 1.2.33 Maribo, 1.2.35 Fredericia, 1.2.37 København, 1.10.46 tjg. OTA, 1.7.47 OTA, 1.7.53 Kastrup, 1.10.58 TK, 1.12.68 DT 4, 1.7.69 TK 21.
- Hansen, Sophus Bruun*, f. 17.12.04. Cand. jur., 1.8.23. 1.8.29 TA i Tønder, 1.9.30 København, 1.12.36 revafd., 1.10.42 SEK i Dept., 1.12.44 tjg. FM, 1.4.46 FM, 1.1.49 tjg. EKS. 1.4.50 EKS, 1.1.54 KC, 8.1.55 R\*, 1.10.59 OTI i I.f.O., 1.12.61 O.f.Ø., 29.7.63 R<sup>1\*</sup>, 1.4.65 D.f.T., 1.7.69 OTI 37.
- Hansen, Steen Vindelev*, f. 19.11.45. 1.8.62. 1.8.67 TA i København, 1.10.68 Kalundborg, 1.7.69 TA 9.
- Hansen, Svend Aage*, f. 23.5.27. 1.8.49. 1.8.51 GD, 1.4.52 GB, 1.8.62 u.f.n., 1.4.63 GB, 1.12.64 GOB, 1.4.69 OTB i Padborg, 1.7.69 OTB 5, 1.6.70 Kolding.
- Hansen, Svend Erik*, f. 24.4.39. 1.8.56. 1.8.61 TA i Padborg, kt., 1.4.62 Padborg, 1.10.64 Kruså, 1.7.68 OTA, 1.7.69 OTA 17.
- Hansen, Svend Kaarsgaard*, f. 8.2.16. 1.4.46. 1.4.48 TB i København, 1.9.52 OTB 2, 1.4.57 OTB 1, 1.4.58 TBF, 1.4.63 TVM, 1.4.68 fg. OTVM, 1.3.69 OTVM, 1.7.69 OTVM 13, 5.11.69 DT 11.
- Hansen, Tage Brok*, f. 5.8.39. 1.8.56. 1.8.61 TA i København, 1.5.65 Dragør Tktrl., 1.2.67 København, 1.7.68 OTA, 1.7.69 OTA 17.
- Hansen, Tage Kold*, f. 8.2.14. 1.2.33. 1.2.39 TA i Vordingborg, 1.4.42 Odense, 1.7.53 OTA i Mariager, 1.7.59 TK i Lemvig, 1.11.65 VTI i Slagelse, 1.5.69 Ålborg, 1.7.69 VTI 25, 1.11.70 VTI 28.

- Hansen, Thomas Erik Stokkeby*, f. 31.5.36. 1.9.54. 1.9.59 TA i København, 1.10.62 Eftersøgningstj., 1.4.65 D.f.T., 1.6.67 OTA, 1.7.69 OTA 17.
- Hansen, Tom Børge*, f. 14.11.15. 1.8.34. 1.8.40 TA i If.T., 1.10.44 I.f.O., 1.11.46 København 1.6.51 I.f.O., 1.2.54 tjg. OTA, 1.4.56 OTA, 1.12.59 fg. TK i I.f.T., 1.4.60 TK, 1.4.63 2. Finsp., 1.4.66 VTI, 1.11.68 fg. TI 23, 1.1.69 DT 10, 1.3.69 TI 23, 1.7.69 TI 32, 1.1.70 DT 8.
- Hansen, Valdemar Nissen*, f. 12.1.26. 1.5.48. 1.5.50 GD, 1.4.52 GB, 1.4.64 GOB, 1.4.68 fg. TBF i Padborg, 1.7.69 fg. TBF 7, 1.11.69 TBF 7.
- Hansen, Walther Glargaard*, f. 10.4.43. 1.6.61. 1.6.66 TA i Frederikssund, 1.7.69 TA 9, 1.9.69 Thisted.
- Hansen, Verner*, f. 17.4.22. 1.5.48. 1.5.50 TB i København, 1.6.56 OTB 2, 1.6.61 TBF, 1.12.66 fg. TVM ved Kb. Lufth. Tfv., 1.6.67 TVM, 1.4.68 fg. OTVM, 1.12.68 DT 5, 1.3.69 OTVM, 1.7.69 OTVM 13, 5.11.69 DT 11.
- Hansen, Verner*, f. 13.9.36. 1.8.53. 1.8.58 TA i Assens, 1.11.60 Randers, 1.1.65 Vejle, 1.6.66 OTA, 1.7.69 OTA 17.
- Hansen, Verner Alfred*, f. 10.2.40, 1.11.63. 1.11.65 TB i København, 1.7.69 TB 3, 1.6.70 OTB 5.
- Hansen, Viggo*, f. 12.12.20. 1.3.39. 1.3.45 TA i Padborg, 1.2.46 Kruså, 1.8.51 Odense, 1.7.55 tjg. OTA i Struer, 1.7.56 OTA, 1.8.62 fg. TK, 1.4.63 TK, 1.7.69 TK 21, 1.11.69 Holstebro.
- Hansen, Yvonne, f. Jensen* 8.10.42. 1.8.59. 1.7.61 TE i København, 1.8.64 TA, 1.7.69 TA 9, 1.11.70 OTA 17.
- Hanson, Jørgen*, f. 20.6.33. 1.6.52. 1.6.57 TA på Samsø, 1.2.63 Svendborg, 1.7.65 OTA i Rudkøbing, 1.7.69 OTA 17, 1.10.69 Svendborg.
- Harbo, Gunnar Gyldenlev*, f. 20.8.34. 1.8.61. 1.8.63 TB i København, 1.10.63 Esbjerg, 1.7.69 TB 3, 1.3.70 OTB 5.
- Hardt, Valdemar Richard*, f. 9.12.11. 1.8.28. 1.1.36 TA i Præstø, 1.2.37 Køge, 1.2.41 Nyborg, 1.4.49 OTA, 1.6.53 Århus, 1.7.55 tjg. TK i Herning, 1.5.57 TK, 1.10.59 Åbenrå, 1.7.64 OTK i Kalundborg, 1.3.69 VTI, 1.7.69 VTI 24.
- Harke, Gunnar Kristian*, f. 1.5.21. 1.3.39. 1.5.45 TA i Middelfart, 1.2.46 København, 1.12.55 tjg. OTA, 1.4.56 OTA, 1.8.62 fg. TK, 1.4.63 TK, 1.7.69 TK 21.
- Harritsö, Aage Sophus Emil Pagh*, f. 28.4.20. 1.7.42. 1.7.44 GE, 1.4.46 GD, 1.4.50 GO, 1.4.52 GOB, 1.8.60 VM 7, 1.5.63 VM 10, 1.4.69 TVM i Padborg, 1.7.69 TVM 10.
- Harsdorf, Villy Emil*, f. 27.11.37. 1.4.62. 1.4.64 GB, 1.4.69 TB i Rens, 1.7.69 TB 3, 1.3.70 OTB 5, 1.4.70 Padborg.
- Hartung, Erik*, f. 19.8.40. 1.8.57. 1.8.62 TA i København, 1.7.69 TA 9, 1.10.69 OTA 17, 1.2.70 TCO.
- Harum, Cajus*, f. 25.5.23. 1.5.48. 1.5.50 TB i København, 1.6.56 OTB 2, 1.11.61 TBF, 1.7.65 1. Finsp., 1.7.68 fg. TVM, 1.1.69 DT 9, 1.3.69 TVM, 1.7.69 TVM 10, 1.1.71 DT 8.
- Hassing, Inger, f. Christensen* 12.9.02. 1.12.25. 1.12.26 kontorist i Frederikshavn, 1.5.41 KA, 1.6.47 tjg. KA 1, 1.4.56 KA 1, 1.4.62 OKA, 1.7.69 OKA 17.
- Hatting, Torkild*, f. 8.1.20. 1.3.37. 1.2.44 TA i I.f.O., 1.11.47 København, 1.4.55 tjg. OTA, 1.6.55 OTA, 1.8.62 fg. TK, 15.11.62 Prøvesaml. og Fakt., 1.4.63 TK, 1.4.65 København, med tjeneste i D.f.T., 1.11.65 O.f.K. Bevctrl., 1.5.69 København, 1.7.69 TK 21, 1.12.70 abf. VTI 24 ved DT 3.
- Hau, Werner*, f. 16.8.25. 1.1.43. 1.1.48 TA i Hjørring, 26.4.49 København, 1.5.50 Præstø, 1.2.51 Kolding, 1.2.53 Assens, 1.4.56 Kolding, 1.1.59 OTA, 1.4.65 TK, 1.7.69 TK 21, 1.12.70 abf. VTI 24.
- Haungaard, Inger, f. Madsen* 17.6.41. 1.8.57. 1.8.62 TA i Ålborg, 1.6.63 Ikast u. Herning, 1.7.69 TA 9 i Herning, 1.10.69 OTA 17.

- Hausted, Martin Lund*, f. 3.1.14. 1.2.38-31.1.53 i Tgk., 1.2.53 TB i København, 1.4.58 OTB, 1.4.64 TBF, 1.4.68 fg. TVM, 1.2.69 TVM, 1.7.69 TVM 10.
- Have, Erik Skriver*, f. 10.4.24. 1.2.47-31.12.54 i Tgk., 1.1.55 TB i København, 1.3.57 Ålborg, 1.4.64 OTB, 1.7.66 TBF, 1.7.69 TBF 8.
- Havmand, Erling*, f. 25.2.35. 1.11.58. 1.11.60 TB i Sakskøbing, 1.6.63 i Rødbyhavn, 1.3.66 TBF i Rødvig, 1.7.69 TBF 7, 1.4.70 OTB 5 i Nykøbing F.
- Havtorn, Søren Marius*, f. 11.5.30. 1.4.56. 1.4.58 TPB i København, 1.7.61 Århus, 1.4.66 TPF, 1.3.69 TBF, 1.7.69 TBF 8.
- Hebsgaard, Børge*, f. 8.12.13. 1.6.30. 1.1.38 TA i Århus, 1.2.39 Vejle, 1.2.41 Silkeborg, 1.8.42 Ålborg, 1.10.52 OTA, 1.11.52 Frederikshavn, 1.1.56 Århus, 1.7.59 TK, 1.4.65 OTK i Frederikshavn, 1.4.68 fg. TI 25, 1.3.69 TI 25, 1.7.69 TI 34.
- Hebsgaard, Erik*, f. 12.8.38. 1.5.63. 1.5.65 TB i Kalundborg, 1.7.69 TB 3, 1.3.70 OTB 5.
- Hecker, Carl Otto Frederik*, f. 2.3.09. 1.4.60 OA (O) ved Prøvesaml. og Fakt., 1.4.65 O.f.K., 1.1.69 DT 4.
- Hedegaard, Hanne Merete Schoubye*, f. Jørgensen 1.8.43. 1.8.61. 1.6.67 TA i D.f.T., 1.7.69 TA 9.
- Hedemann, John*, f. 1.10.19. 1.4.47. 1.4.49 TB i København, 1.4.54 OTB 2, 1.9.58 TBF i Kb. Lufth. Tfv., 1.7.61 Kastrup Tktrl., 1.4.64 TVM, 1.8.67 2. Finsp., 1.7.69 TVM 10, 4.9.69 DT 8.
- Heggelund, Per Erling*, f. 28.1.36. 1.7.63. 1.7.65 TPB i København, 1.3.69 TB, 1.7.69 TB 3, 1.3.70 OTB 5.
- Heickendorf, Aage*, f. 23.11.24. 1.1.42. 1.1.47 TA i København, 1.2.50 I.f.Ø.S., 1.9.57 tjt. OTA i Holbæk, kt., 1.4.58 OTA, 1.4.60 Kb. Lufth. Tfv., 1.8.62 fg. TK i 4. Finsp., 1.4.63 TK i 3. Finsp., 1.4.68 fg. VTI, 1.1.69 DA TK i 3. Finsp., 1.4.68 fg. VTI, 1.1.69 DT 10, 1.4.69 VTI ved DT 9, 1.7.69 VTI 25, 1.1.71 abf. TI 29.
- Heide, Eigil*, f. 17.5.26. 1.1.44. 1.1.49 TA i Varde, 1.3.55 Esbjerg, 1.1.60 OTA, 1.3.66 fg. TK, 1.4.66 TK, 1.5.69 abf. VTI, 1.7.69 TK 22, 1.6.70 VTI 24.
- Heidmann, Erik*, f. 23.2.23. 1.3.40. 1.4.46 TA i Frederikshavn, 21.10.46 København, 1.4.47 Skagen, 1.7.47 Frederikshavn, 1.12.57 tjt. OTA, 1.4.58 OTA, 1.12.62 fg. TK, 1.4.63 TK, 1.4.68 fg. TI 23, 1.3.69 TI 23, 1.7.69 TI 29.
- Heilmann, Ib*, f. 17.5.23, 1.3.48. 1.3.50 GD, 1.4.52 GB, 1.4.64 GOB, 1.4.68 fg. TBF i Padborg, 1.7.69 fg. TBF 7, 1.11.69 TBF 7.
- Heimburger, Tove Schmidt*, f. Petersen 6.11.30. 1.8.47. 1.12.51 kontorist i I.f.O., 1.9.54 tjt. KA 2, 1.4.56 KA 2, 1.4.61 KA 1, 1.9.62 4. Finsp., 1.4.63 3. Finsp., 1.4.68 fg. OKA, 1.1.69 DT 10, 1.2.69 OKA, 1.7.69 OKA 17.
- Heiredal, Villy*, f. 8.1.26. 1.1.43. 1.1.48 TA i Bogense, 1.5.49 Helsingør, 1.2.51 Odense, 1.1.59 OTA, 1.7.65 TK, 1.7.69 TK 21, 1.6.70 TK 22.
- Heldt, Roland*, f. 30.3.27. 1.1.44. 1.1.49 TA i København, 1.1.60 OTA, 1.4.65 D.f.T., 1.4.66 TK, 1.4.68 fg. TI 23, 1.4.69 TI 23, 1.7.69 TI 32.
- Hellesen, Vagn Kofod*, f. 5.1.10. 1.8.27. 1.8.33 TA i Maribo, 1.1.34 Fakse, 1.2.35 Roskilde, 1.7.38 Holbæk, 1.5.44 Odense, 1.6.48 tjt. OTA i Rønne, kt., 1.4.56 OTA, 1.6.58 TK, 1.5.62 Rønne, 1.8.62 fg. VTI, 1.4.63 VTI, 1.11.65 TF 25 i Padborg, 1.1.67 TI 26 i Randers, 1.4.68 fg. DTC 27, 1.3.69 DTC 27, 1.7.69 DTC 37.
- Helsinghoff, Svend Egon*, f. 15.11.32. 1.8.50. 1.8.55 TA i Herning, 1.8.63 OTA, 1.7.69 OTA 17, 1.6.70 TK 20.
- Hemmingsen, Louis Ferdinand*, f. 26.2.05. 1.9.22. 1.9.28 TA i Gedser, 1.2.31 København, 1.12.44 tjt. OTA, 1.5.45 OTA, 1.1.51 tjt. TK, 1.4.51 TK, 1.4.62 OTK ved Kastrup Tktrl., 1.12.68 DT 4, 1.3.69 VTI, 1.5.69 DT 10, 1.7.69 VTI 27.



- Hemmingsen, Ove Peter*, f. 17.6.36. 1.12.61. 1.12.63 TB i København, 1.1.65 Odense, 1.7.69 TB 3, 1.3.70 OTB 5.
- Henninge, Erik*, f. 21.12.23. 15.1.48. 1.2.50 TB i København, 1.7.51 Kb. Lufth. Tfv., 1.10.55 OTB 2, 1.9.60 TBF, 1.11.60 København, 1.4.68 TVM, 1.7.69 TVM 10.
- Henningsen, Matthias*, f. 5.9.26. 1.3.48. 1.3.50 GD, 1.4.52 GB, 1.4.64 GOB, 1.4.68 fg. TBF i Padborg, 1.7.69 fg. TBF 7, 1.11.69 TBF 7.
- Henningsen, Svend Aage*, f. 10.5.31. 1.12.54. 1.2.57 TB i København, 1.12.61 Pakhusforv., 1.1.63 Randers, 1.5.64 TBF i Helsingør, 1.12.68 fg. TVM i Assens, 1.1.69 TVM, 1.7.69 TVM 10.
- Henrichsen, Ib Boss*, f. 6.1.08. 1.8.26. 1.8.32 TA i I.f.T., 1.11.35 I.f.Ø.S., 7.6.38 til midl. tjeneste i Dept., 1.5.46 tjg. OTA i København, 1.11.52 FM i O.f.Ø., 1.4.65 VTI i D.f.T., 1.7.65 3. Finsp., 1.1.69 DT 10, 1.5.69 DT 9, 1.7.69 VTI 25.
- Henriksen, Alice Engemann*, f. Brandt 7.1.35. 1.8.52. 1.2.56 kontorist i Vejle, 1.6.59 TA i I.f.T., 1.4.63 2. Finsp., 1.8.64 OTA ved Tkt. på Kb. Tb., 1.12.68 DT 3, 1.7.69 OTA 17, 1.4.70 DT 11.
- Henriksen, Finn*, f. 30.9.38. 1.8.63. 1.8.65 TB i København, 1.3.69 Rønne, 1.7.69 TB 3, 1.3.70 OTB 5.
- Henriksen, Finn Juul*, f. 14.12.33. 1.10.60. 1.10.62 TB ved Kb. Lufth. Tfv., 1.12.62 København, 1.12.65 Kastrup, 1.6.69 København, 1.7.69 TB 3, 1.1.70 OTB 5, 1.6.70 TBF 7.
- Henriksen, Gunnar Nedergaard*, f. 3.12.23. 1.1.42. 1.1.47 TA i Frederikshavn, 1.7.47 København, 1.2.49 Århus, 1.2.52 u.f.n., 1.2.53 TA i København, 1.1.59 OTA, 1.4.64 TK, 1.7.69 TK 21.
- Henriksen, Henry Emil*, f. 1.8.30. 15.11.57. 1.12.59 TPB i Herning, 1.4.68 fg. TBF, 1.2.69 TBF, 1.7.69 TBF 7.
- Henriksen, Ib*, f. 18.11.34. 1.3.58. 1.3.60 TB i København, 1.4.68 fg. TBF, 1.3.69 TBF, 1.7.69 TBF 7.
- Henriksen, Jens Vilhelm*, f. 17.6.08. Cand jur. 9.6.33. 1.7.35 SEK. i Dept., 1.4.41 tjg. FM, 1.4.43 FM, 1.4.44 fg. EKS, 1.12.44 tjg. EKS, 1.4.46 EKS, 1.5.47 KC, 28.6.48 R\*, 1.4.56 Personalechef, 25.6.56 R1\*, 31.8.60 Fi. L. 2<sup>2</sup>, 16.7.62 S. N. 2<sup>2</sup>, 14.8.62 kst. generaldirektør, 1.1.64 K\*, 1.4.64 TDIR, 10.8.66 IF 2\*, 1.7.69 TDIR 39.
- Henriksen, Johannes Jørgen*, f. 4.12.22. 1.11.50. 1.11.52 TPB i København, 1.11.62 Materielforv., 1.1.63 fg. TPF i København, 1.4.63 TPF ved Materielforv., 1.2.67 fg. TPHM 10, 1.4.67 TPHM 10, 1.4.68 fg. OTVM, 1.3.69 OTVM, 1.7.69 OTVM 13.
- Henriksen, Kaj Kjeld*, f. 28.5.24. Cand polyt., 1.4.58 ingeniør i I.f.Ø.S., 1.10.58 TING, 1.4.63 1. Finsp., 1.4.65 D.f.T., 1.7.69 TING 34.
- Henriksen, Karl*, f. 6.3.16. Stb. 1939–45 St., Stb. Atl. St., Stb.Kr.M. 1939–45, 1.4.46. 1.4.48 TB i Ålborg, 1.10.52 OTB 2, 1.2.57 OTB 1, 1.4.58 TBF, 1.11.65 TVM, 1.11.68 fg. TPAM 18, 1.3.69 TPAM 18, 1.7.69 TPAM 20.
- Henriksen, Kingo Jonstrup*, f. 21.7.35. 1.5.60. 1.5.62 TB i København, 1.4.68 fg. TBF, 1.2.69 TBF, 1.7.69 TBF 7.
- Henriksen, Knud*, f. 22.8.19. 1.4.36. 1.9.43 TA i Saksøbing, 1.9.45 I.f.Ø.S., 1.4.55 tjg. OTA, 1.4.56 OTA, 1.6.62 TK, 1.4.63 1. Finsp., 1.11.68 fg. VTI, 1.1.69 DT 10, 1.3.69 VTI, 1.7.69 VTI 25, 1.2.70 abf. TI 29, 1.8.70 TI 29.
- Henriksen, Oskar Emanuel*, f. 2.1.30. 1.4.59. 1.4.61 TPB ved Kb. Tb., 1.12.66 fg. TPF, 1.4.67 TPF, 1.12.68 København, 1.3.69 TBF, 1.7.69 TBF 9.
- Herler, Hans Knud Henry*, f. 1.8.14. 1.1.32. 1.8.38 TA i Nykøbing F., 1.11.38 Helsingør, 1.2.41 Næstved, 1.2.45 Kalundborg, 1.7.53 tjg. OTA, kt., 1.4.56 OTA, 1.4.60 TK, 1.4.68 fg. VTI, 1.4.69 VTI, 1.7.69 VTI 25.
- Herly, Niels Andersen*, f. 14.9.01. 1.6.18. 1.6.24 TA i Varde, 1.2.25 Esbjerg, 1.2.29 Thisted, 1.2.35 Esbjerg, 1.6.39 OTA i Thisted, 1.4.44

- TK, 1.4.53 TF i Ringkøbing, 1.11.58 TF 23 i Thisted, 7.3.68 R\*, 1.4.68 fg. DTC 26, 1.3.69 DTC 26, 1.7.69 DTC 36.
- Hermansen, Arvid Egholm*, f. 7.5.34. 1.6.58. 1.6.60 TB i København, 1.4.68 fg. TBF, 1.2.69 TBF, 1.7.69 TBF 7.
- Hermansen, Carlo Herman*, f. 14.12.16. 15.1.48. 1.2.50 TB i Odense, 1.3.53 Stubbekøbing, 1.6.55 OTB 2, 1.1.58 OTB 1 i Nakskov, 1.4.58 TBF, 1.4.68 fg. TVM, 1.11.68 fg. TPAM 15 i Gedser, 1.3.69 TPAM 15, 1.7.69 TPAM 17.
- Hesselbæk, Johannes*, f. 30.11.26. 1.7.49. 28.2.57 i Tgk., 1.3.57 TB i Helsingør, 1.8.61 Ålborg, 1.4.64 OTB, 1.4.68 fg. TBF, 30.12.68 Løgstør, 1.2.69 TBF, 1.7.69 TBF 7, 1.3.70 TVM 10.
- Hillgaard, Morten*, f. 13.11.39. 1.8.57. 1.8.62 TA i København, 1.1.66 Thisted, 1.7.69 TA 9, 1.10.69 OTA 17.
- Himmelstrup, Svend*, f. 20.5.09. 1.8.27. 1.8.33 TA i Silkeborg, 1.1.36 Haderslev, 1.5.40 Ålborg, 1.10.47 OTA i Gråsten, 1.6.51 Vejle, 1.5.54 København, 1.7.55 tjt. TK, 1.1.56 TK, 15.9.59 Prøvesaml. og Fakt., 1.12.62 fg. VTI, 1.4.63 VTI, 1.4.65 D.f.T., 1.10.65 TF 21 i Nykøbing M., 1.11.68 fg. TI 23 i Horsens, 1.3.69 TI 23, 1.7.69 TI 29.
- Hindrup, Svend Børge*, f. 21.8.07. 1.8.24. 1.8.30 TA i Hobro, 1.2.31 Åbenrå, 1.2.35 Assens, 1.10.39 Ålborg, 1.9.46 tjt. OTA, 1.6.47 OTA, 1.1.55 TK i Nakskov, 1.9.61 Fredericia, 1.4.64 VTI, 1.7.69 VTI 25.
- Hintze, Carl Gustav Martin*, f. 13.5.14. 1.2.40. 1.2.42 GE, 1.2.45 OGE, 1.4.48 GO, 1.4.52 GOB, 1.6.58 GVM, 1.6.60 VM 10, 1.2.63 OVM, 1.4.68 fg. OTVM i Padborg, 1.3.69 OTVM, 1.7.69 OTVM 13.
- Hinze, Ole*, f. 8.10.38. 1.1.62. 1.1.64 TPB i København, 1.3.69 TB i Korsør, 1.7.69 TB 3, 1.3.70 OTB 5.
- Hjorth, Else Johanne Mose*, f. Øxnebjerg, 17.1.32. 15.4.48. 1.2.53 kontorist i Odense, 1.1.58 tjt. KA 2, 1.4.61 KA 1, 1.3.68 fg. OKA, 1.2.69 OKA, 1.7.69 OKA 17.
- Hjorth, Jens Christian Lønstrup*, f. 9.12.22. 1.3.40. 1.4.46 TA i Skagen, 1.4.47 København, 1.6.51 I.f.O., 1.8.57 tjt. OTA i København, 1.4.58 OTA, 1.8.62 fg. TK i 4. Finsp., 1.4.63 TK i 3. Finsp., 1.4.65 D.f.T., 1.2.66 VTI, 1.4.68 fg. TI 23, 1.4.69 TI 23, 1.7.69 TI 32.
- Hjortshøj, Jørgen*, f. 28.2.35. 1.5.63. 1.7.65 TPB i København, 16.5.66 Glostrup, 1.7.68 Kalundborg, 1.3.69 TB, 1.7.69 TB 3, 1.3.70 OTB 5.
- Hoberg, Jørgen*, f. 19.2.45. 1.8.63. 1.8.68 TA i Frederiksværk, 1.7.69 TA 9, 1.11.69 Kolding.
- Hockerup, Andreas Christian*, f. 17.1.31. 1.2.55, 1.2.57 GB, 1.4.69 TB i Padborg, 1.7.69 TB 3, 1.1.70 OTB 5.
- Hoelgaard, Herluf*, f. 25.10.20. 1.5.47. 1.5.49 TB i København, 1.4.54 OTB 2, 1.8.59 TBF, 1.4.65 TVM, 1.4.68 fg. TPAM 15, 1.3.69 TPAM 15, 1.7.69 TPAM 17, 5.11.69 DT 11.
- Hoff, Arne*, f. 26.2.27. 1.9.44. 1.9.49 TA i Stege, 1.11.49 Sorø, 1.9.53 u.f.n., 1.7.54 TA i I.f.T., 1.9.54 u.f.n., 1.10.54 TA i I.f.T., 1.5.56 Helsingør, 1.3.57 Hillerød, 1.12.59 Helsingør, 1.8.61 OTA, 1.6.68 fg. TK, 1.3.69 TK, 1.7.69 TK 21.
- Hoff, Poul Sebested*, f. 22.12.23. 1.1.42. 1.1.47 TA i København, 1.4.58 OTA, 20.12.59 Prøvesaml. og Fakt., 1.4.63 TK i København, 1.4.65 D.f.T., 1.7.68 Næstved, 1.7.69 TK 21.
- Hoffmann, Georg Henri*, f. 30.11.28. 1.9.45. 1.9.50 TA i Assens, 1.8.51 København, 15.7.54 Bogense, 1.9.57 Odense, 1.9.61 OTA, 1.4.68 fg. TK, 1.3.69 TK, 1.7.69 TK 21.
- Holkov, Georg Knud Olav*, f. 4.2.07. 1.8.24. 1.8.30 TA i Thisted, 1.2.33 Odense, 1.2.37 Helsingør, 1.10.40 Odense, 1.9.46 OTA i Vordingborg, 1.12.54 TK i Helsingør, 1.3.65 TF 21 i Fakse, 1.4.69 VTI i Helsingør, 1.7.69 VTI 27.

- Holm, Karl Aage*, f. 7.6.16. 1.1.45. 1.1.47 TB i København, 1.3.51 OTB 2, 1.7.55 OTB 1, 1.5.56 Strib, 1.4.58 TBF, 1.4.68 fg. TVM, 9.12.68 fg. TVM lds. i Fredericia, 1.3.69 TVM lds., 1.7.69 TVM 10, 1.3.70 OTVM 13.
- Holm, Ole Jensen*, f. 3.10.18. 1.4.43–31.10.51 i Tgk., 1.11.51 TB i Frederikshavn, 1.4.60 OTB, 1.7.69 OTB 5.
- Holm, Poul Nikolaj Jørgen*, f. 23.3.08. 1.11.34. 1.11.36 TB i København, 1.1.44 TA, 1.1.46 I.f.Ø.S., 1.2.47 Nykøbing F., 1.11.48 I.f.Ø.S., 1.5.53 København, 1.8.53 Kb. Lufth. Tfv., 1.2.54 I.f.T., 1.8.55 I.f.O., 1.4.58 OTA, 1.4.63 2. Finsp., 1.6.65 TK, 1.7.69 TK 21, 4.9.69 DT 8.
- Holm, Preben*, f. 21.11.37. 1.5.55. 1.6.60 TA i København, 1.3.61 I.f.T., 1.4.63 2. Finsp., 1.4.65 D.f.T., 1.7.68 OTA, 1.7.69 OTA 17.
- Holm, Svend*, f. 1.7.27. 1.11.50. 1.11.52 TB i Neksø, 1.2.62 Allinge, 1.1.65 TBF, 1.6.67 fg. TVM i Rønne, 1.10.67 TVM, 1.7.69 TVM 10.
- Holm, Tage*, f. 29.5.33, 1.7.61. 1.7.63 TB i København, 1.7.69 TB 3, 1.3.70 OTB 5.
- Holmberg, Tom Borgen*, f. 25.2.39. 1.5.61. 1.5.63 TB ved Kb. Lufth. Tfv., 1.12.66 Dragør, 1.12.68 DT 4, 1.3.69 Rønne, 1.7.69 TB 3, 1.1.70 OTB 5.
- Holm-Hansen, Harry Alexander*, f. 15.5.01. 1.4.18. 1.4.24 TA i Rønne, 1.2.32 København, 1.4.39 OTA, 1.11.44 TK, 1.3.56 tjt. OTK, 1.7.57 OTK, 1.4.62 TI 23, 1.1.69 DT 11, 1.7.69 TI 29.
- Holm-Jensen, Jørgen*, f. 20.4.37. 1.7.53. 1.7.58 TA i København, 1.4.65 D.f.T., 1.8.65 OTA, 1.7.69 OTA 19.
- Holm-Nielsen, Herman Laurits Christian*, f. 29.10.18. 1.4.36. 1.11.42 TA i Silkeborg, 1.6.43 I.f.Ø.S., 1.4.45 revafd., 1.12.55 OTA, 1.8.62 fg. TK, 1.4.63 TK, 1.4.65 3. Finsp., 1.1.69 DT 10, 1.7.69 TK 21.
- Holsgaard, Svend*, f. 1.7.18. 1.6.35. 1.7.42 TA i Tønder, 1.2.45 Kolding, 1.2.47 Køben-
- havn, 1.6.54 tjt. OTA, 1.4.55 OTA, 1.10.60 TK, 1.4.65 TI 23 i D.f.T., 1.7.69 TI 30, 1.10.69 DTC 36 i Rønne.
- Holst, Erik Kielstrup*, f. 24.10.40. 1.4.63. 1.4.65 TPB i Glostrup, 1.12.68 DT 4, 1.3.69 TA i Svendborg, 1.7.69 TB 3, 1.3.70 OTB 5.
- Holst, Ib Sandsteen*, f. 16.7.41. 1.3.64. 1.4.66 TPB i København, 1.3.69 TB, 1.7.69 TB 3, 1.10.70 OTB 5.
- Holst, Ivar Hendriksen*, f. 13.12.26. 1.4.53. 1.4.55 TB i Ålborg, 1.1.66 TBF, 1.4.68 fg. TVM, 1.1.69 TVM lds., 1.7.69 TVM 10.
- Holst, Knud*, f. 2.3.18. 1.9.48. 1.9.50 TB i Hirtshals, 1.1.53 Århus, 1.2.57 OTB 2, 1.2.60 O.f.J. med tjt. ved mobilpatruljen, 1.7.60 TVM, 1.10.64 Århus, 1.6.67 fg. TPAM 15 i Ålborg, 1.8.67 TPAM 15, 1.7.69 TPAM 17.
- Holstrøm, Niels Rikard Ravn*, f. 22.8.11. 1.6.38. 1.6.40 TB i Roskilde, 1.6.40 Næstved, 1.5.42 Århus, 1.4.46 OTB 2, 1.6.49 I.f.Ø.S., 1.4.52 OTB 1 i København, 1.2.53 I.f.Ø.S., 1.9.55 tjt. TVM 2 i I.f.O., 1.4.56 TVM 2, 1.10.59 I.f.Ø.S., 1.10.60 TVM 1, 1.4.63 1. Finsp., 1.4.68 fg. OTVM, 1.1.69 DT 9, 1.3.69 OTVM, 1.7.69 OTVM 13, 1.1.71 DT 8.
- Holstrøm, Palle*, f. 8.9.42. 1.8.59. 1.8.64 TA ved 1. Trevkt., 1.7.69 TA 9, 1.1.70 u.f.n., 1.7.70 TA 9 ved DT 9.
- Holt, Henrik*, f. 7.1.14. 1.5.39. 1.5.41 GE, 1.5.44 OGE, 1.7.47 GO, 1.4.52 GOB, 1.9.57 GVM, 1.1.61 OVM, 1.4.68 fg. OTVM i Padborg, 1.3.69 OTVM, 1.7.69 OTVM 13.
- Holt, Jens*, f. 6.9.37. 7.6.60. 1.7.62 TB ved Kb. Lufth. Tfv., 1.9.62 Hirtshals, 1.9.64 Odense, 1.4.68 fg. TBF, 1.2.69 TBF, 1.7.69 TBF 9, 1.6.70 TVM 10.
- Holt, Sven*, f. 28.11.33. 1.7.61. 1.7.63 TB ved Kb. Lufth. Tfv., 1.7.69 TB 3 i Esbjerg, 1.3.70 OTB 5.
- Holt, Torben*, f. 9.12.43. 1.8.61. 1.8.66 TA i København, 1.1.67 D.f.T., 1.7.69 TA 9, 1.9.69 Haderslev.

- Horn, Carl Aage*, f. 15.2.40. 1.10.61. 1.10.63 GB, 1.4.69 TB i Padborg, 1.7.69 TB 3, 1.3.70 OTB 5.
- Hornbæk, Niels Peter Høgh*, f. 29.11.33. 1.3.61. 1.3.63 TB i København, 1.5.63 O.f.J., 1.5.65 Århus, 1.7.69 TB 3, 1.1.70 OTB 5.
- Hornhaver, Inge Margrethe Elisabeth, f. Høyer* 8.8.15. 1.5.34. 1.9.39 kontorist i I.f.Ø.S., 1.10.41 u.f.n., 1.4.42 kontorist i I.f.Ø.S., 1.8.46 KA 2, 1.10.46 u.f.n., 1.1.49 KA 2 i I.f.Ø.S., 1.9.58 KA 1, 1.4.63 1. Finsp., 1.4.68 fg. OKA, 1.1.69 DT 9, 1.2.69 OKA, 1.7.69 OKA 17, 1.1.71 DT 8.
- Hovad, Aage*, f. 19.7.10. 1.8.27. 1.8.33 TA i Skanderborg, 1.10.33 I.f.T., 1.11.35 I.f.Ø.S., 1.1.36 I.f.T., 1.2.41 Århus, 1.6.48 OTA i København, 1.3.51 I.f.O., 1.7.55 t.j. TK, 1.4.57 TK, 1.8.62 fg. VTI i 4. Finsp., 1.4.63 VTI i 3. Finsp., 1.1.67 TF 23 i Kalundborg, 1.4.68 fg. DTC 26, 1.3.69 DTC 26, 1.7.69 DTC 36.
- Husen, Børge Louis de Lannoy*, f. 26.3.16. 1.6.34. 1.6.40 TA i Stege, 1.6.43 Sønderborg, 1.4.46 København, 1.4.54 OTA, 1.8.57 I.f.O., 1.4.61 TK, 1.9.62 4. Finsp., 1.4.63 3. Finsp., 1.1.67 fg. VTI i København, 1.6.67 VTI, 1.3.69 fg. TI 23 ved DT 10, 1.7.69 TI 29.
- Hussmann, Helge*, f. 1.8.18. 15.9.45–31.7.52 i Tgk., 1.8.52 TB i København, 1.4.62 OTB, 1.6.63 TBF i Kb. Lufth. Tfv., 1.11.63 København, 1.4.68 fg. TVM, 1.2.69 TVM, 1.7.69 TVM 10, 1.12.70 TVM lds. ved DT 11.
- Husum, Peder Germansen*, f. 10.11.38. 15.9.62. 1.10.64 GB, 1.4.69 TB i Padborg, 1.7.69 TB 3, 1.3.70 OTB 5.
- Hvidberg, Albert Johannes*, f. 23.6.04. 1.9.22. 1.9.28 TA i Tønder, 1.6.30 København, 1.12.44 t.j. OTA, 1.5.45 OTA, 1.9.55 I.f.O., 1.10.56 t.j. TK, 1.4.58 TK, 1.4.63 2. Finsp., 1.7.69 TK 21, 4.9.69 DT 8.
- Hviid, Hans Christian*, f. 18.7.10. 1.8.27. 1.8.33 TA i Ribe, 1.10.34 Åbenrå, 1.6.48 t.j. OTA, 1.4.56 OTA, 1.7.61 TK, 1.7.69 TK 20, 1.6.70 TK 21.
- Hyldahl, Kaj Erik*, f. 8.6.26. 1.1.44. 1.1.49 TA i Stege, 27.4.50 Thisted, 1.8.51 København, 1.1.60 OTA, 1.3.60 Næstved, 1.10.64 Frederikshavn, 1.4.66 TK, 21.4.69 abf. VTI, 1.7.69 TK 22, 1.8.70 VTI 24.
- Hyldedahl, Niels Arne*, f. 26.1.33. 1.6.51. 1.6.56 TA i København, 1.8.63 OTA, 1.7.69 OTA 17, 1.11.70 TK 20, 1.12.70 DT 9.
- Hyllekvist, Hanne, f. Larsen* 10.11.43. 1.8.61. 1.6.67 TA i Køge, 1.7.69 TA 9.
- Hæstrup, Tom*, f. 31.12.45. 1.8.63. 1.8.68 TA i Frederikshavn, 1.7.69 TA 9.
- Häuser, Jørgen Wilhelm Winther*, f. 20.11.19. 1.4.36. 1.12.43 TA på Samsø, 1.7.44 I.f.O., 1.11.47 København, 1.1.55 OTA i Nykøbing F., 1.10.61 TK i Næstved, 1.4.68 fg. TI 23, 1.3.69 TI 23, 1.7.69 TI 30.
- Høegh, Holger August*, f. 6.11.07. 1.5.30–31.3.46 arbejder på Kb. Tb., 1.4.46 pakhusarb., 1.4.48 TPF 2, 1.4.61 TPF 1, 1.4.65 TPHM 10, 1.12.68 København, 1.3.69 TVM, 1.7.69 TVM 10.
- Høgh, Aksel Kristensen*, f. 11.9.38. 1.7.61. 1.7.63 TB i København, 1.7.69 TB 3, 1.3.70 OTB 5.
- Høgh, Palle Jensen*, f. 9.2.26. 1.3.49. 1.3.51 GD, 1.4.52 GB, 1.4.64 GOB, 1.4.69 OTB i Padborg, 1.7.69 OTB 5, 1.6.70 TBF 7.
- Højbøge, Kaj Aksel*, f. 8.12.31. 1.8.48. 1.8.53 TA i Stege, 27.10.53 Gedser, 1.11.55 København, 1.2.57 Haderslev, 1.2.59 Ålborg, 1.12.60 Thisted, 1.9.62 OTA, 1.5.69 TK, 1.7.69 TK 20, 1.1.71 TK 21.
- Højlund, Henning Martin*, f. 29.1.25. 1.12.46. 1.12.48 GD, 1.4.52 GB, 1.10.62 GVM, 1.4.68 fg. TVM i Padborg, 1.7.69 fg. TVM 10, 1.11.69 TVM 10.
- Højstrup, Emmy Kirstine, f. Larsen* 14.1.29. 1.11.46. 1.2.50 kontorist i Næstved, 1.1.57 t.j. KA 2, 1.12.57 KA 2, 1.4.60 KA 1, 1.4.68 fg. OKA, 1.2.69 OKA, 1.7.69 OKA 17.
- Höltermand, Finn*, f. 2.1.33. 1.8.50. 1.8.55 TA i København, 1.12.62 OTA, 1.7.69 OTA 17, 1.1.70 TK 20.

- Høst, Alfred*, f. 4.1.31. 1.12.56. 1.12.58 TPB i København, 1.1.66 TPF, 1.3.69 TBF, 1.7.69 TBF 8.
- I**
- Ibsen, Hans Henri*, f. 14.9.32. 1.8.51. 1.8.56 TA i Esbjerg, 1.1.64 OTA, 1.7.69 OTA 17.
- Ibsen, Ib Skelmose*, f. 25.1.34. 1.5.60. 1.5.62 TB i Esbjerg, 1.7.69 TB 3, 1.1.70 OTB 5.
- Ibsen, Jørn Ulrik*, f. 19.5.41. 1.8.63. 1.8.65 TPB i Rødbyhavn, 1.3.69 TB, 1.7.69 TB 3, 1.3.70 OTB 5.
- Ilm, Hjalmar Axel*, f. 11.12.14. 1.10.48–31.3.64 Toldpakhusarb., 1.4.64 OTPB i København, 1.3.69 OTB, 1.7.69 OTB 5.
- Ilsoe, Villy*, f. 20.11.47. 1.6.65. 1.6.70 TA 9 i Randers.
- Ingleby, Martin*, f. 14.2.04. 1.4.60 OA (O) i I.f.O., 1.4.63 2. Finsp., 4.9.69 DT 8.
- Ipsen, Arne Karl*, f. 20.12.31. 1.6.49. 1.6.54 TA i Gedser, 1.7.54 København, 1.9.62 OTA, 1.5.69 TK, 1.7.69 TK 20.
- Ipsen, Kaj Ove*, f. 6.8.38. 1.9.61. 1.9.63 TB i Gedser, 1.7.69 TB 3, 1.3.70 OTB 5.
- Irmer, Arne*, f. 8.9.27. 1.11.54. 1.11.56 TB i København, 1.5.61 Kb. Lufth. Tfv., 1.6.62 København, 1.10.64 TBF, 1.4.68 fg. TVM, 1.1.69 TVM, 1.7.69 TVM 10, 5.11.69 TVM 10 lds. ved DT 11.
- Iwers, Anker Karl Theodor*, f. 25.8.21. 1.4.46. 1.4.48 GD, 1.4.52 GB, 1.9.55 GOB, 1.9.63 VM 7, 1.4.69 TBF i Padborg, 1.7.69 TBF 8, 1.8.70 TVM 10.
- Iversen, Børge*, f. 16.3.16. 1.6.34. 1.6.40 TA i Varde, 1.2.41 Padborg, 1.11.47 Esbjerg, 1.6.54 OTA i Fredericia, 1.4.62 TK, 1.7.69 TK 22.
- Iversen, Leif Harry*, f. 24.3.32. 1.10.55. 1.10.57 TB i Gedser, 1.3.59 Korsør, 1.4.68 fg. TBF, 1.3.69 TBF ved Stignæs tktrl., 1.7.69 TBF 7, 1.12.69 TVM 10.
- Iversen, Niels Jørgen Dalsgaard*, f. 10.1.42. 1.8.58. 1.8.63 TA i København, 1.6.69 Horsens, 1.7.69 TA 9, 1.10.69 OTA 17.
- Iversen, Peder Aaberg*, f. 24.5.32. 1.12.57. 1.12.59 TPB i København, 1.7.61 TB, 1.10.61 TPB, 1.6.64 TA, 1.7.69 TA 9, 1.3.70 OTA 17.
- Iversen, Poul Christian*, f. 1.10.22. 1.3.48. 1.3.50 TB i Kerteminde, 1.8.50 Næstved, 1.12.55 OTB 2, 1.4.56 Assens, 1.6.56 TA, 1.8.63 OTA, 1.9.68 Fredericia, 1.7.69 OTA 17.
- Iversen, Svend Aage*, f. 11.5.29. 1.9.45. 1.9.50 TA i Viborg, 1.4.55 Sønderborg, 1.9.61 OTA, 1.4.68 fg. TK, 1.3.69 TK, 1.7.69 TK 21.
- J**
- Jacobsen, Aage*, f. 24.7.29. 15.6.58. 1.7.60 TB i Århus, 1.4.68 fg. TBF, 1.2.69 TBF, 1.7.69 TBF 7.
- Jacobsen, Edvard Meller*, f. 1.7.30. 1.8.58. 1.8.60 TPB i København, 1.1.61 Odense, 1.3.69 TB, 1.7.69 TB 3, 1.1.70 OTB 5, 1.8.70 TBF 7.
- Jacobsen, Gunnar Jean*, f. 9.3.27. 1.4.50. 1.4.52 GD, 1.4.64 GOB, 1.4.69 OTB i Padborg, 1.7.69 OTB 5.
- Jacobsen, Hanne*, f. Laursen 3.7.42. 1.8.59. 1.8.64 TA i Ålborg, 1.7.69 TA 9.
- Jacobsen, Hans Heinrich*, f. 30.5.28. 1.3.54. 1.3.56 GB, 1.3.69 OTB, 1.4.69 OTB i Padborg, 1.7.69 OTB 5, 1.4.70 Haderslev.
- Jacobsen, Helge*, f. 14.11.13. 7.11.33–30.9.46 arb. på Kb. Tb., 1.10.46 pakhusarb., 1.6.51 TPF 2, 1.4.58 TPF 1, 1.4.62 TPHM 10, 1.8.66 fg. TPHM 12 ved Centralpostb., 1.2.67 TPHM 12, 1.4.68 fg. TPAM 15 i København, 1.3.69 TPAM 15, 1.7.69 TPAM 17, 1.12.69 DT 2.
- Jacobsen, Jørgen Ivan*, f. 16.1.49. 1.8.65. 1.8.70 TA 9 i Kalundborg.
- Jacobsen, Jørgen Thor*, f. 4.5.26. 23.5.54. 1.9.56 TB i København, 1.7.57 Gedser, 1.11.63

- Rønne, 1.1.64 Næstved, 1.7.64 TBF i Rødbyhavn, 1.7.69 TBF 8.
- Jacobsen, Kaj*, f. 18.7.41. 1.8.59. 1.8.64 TA i Holstebro, 1.7.69 TA 9, 1.8.70 OTA 17.
- Jacobsen, Knud Arne*, f. 2.6.44. 1.8.61. 1.8.66 TA i København, 1.6.68 Herning, 1.7.69 TA 9.
- Jacobsen, Niels Jørgen*, f. 20.4.40. 1.8.56. 1.8.61 TA i København, 1.7.68 OTA, 1.6.69 Helsingør, 1.7.69 OTA 17.
- Jacobsen, Poul*, f. 3.5.34. 1.3.61. 1.3.63 TPB i København, 1.8.63 Silkeborg, 1.3.69 TB, 1.7.69 TB 3, 1.1.70 OTB 5.
- Jacobsen, Vagn*, f. 12.8.23. 1.2.41. 1.4.46 TA i Herning, 1.6.47 København, 1.5.53 I.f.Ø.S., 1.4.58 OTA, 1.8.62 fg. TK i 4. Finsp., 1.4.63 TK i 3. Finsp., 1.1.69 DT 10, 1.7.69 TK 22.
- Jacobsen, Arne*, f. 8.2.35. 1.7.58. 1.7.60 TB i København, 1.4.62 Århus, 1.4.68 fg. TBF, 1.2.69 TBF, 1.7.69 TBF 7.
- Jacobsen, Arne*, f. 8.15.19. 1.10.45. 1.10.47 GD, 1.4.52 GB, 1.8.52 GOB, 1.7.62 VM 7, 1.4.68 fg. TVM i Padborg, 1.7.69 fg. TVM 10, 1.11.69 TVM 10.
- Jacobsen, Elo*, f. 5.11.30. 1.6.47. 1.6.52 TA i Korsør, 1.5.62 OTA, 1.4.68 fg. TK, 1.5.69 TK, 1.7.69 TK 21.
- Jacobsen, Harald*, f. 28.4.26. 1.12.50. 1.12.52 TPB i Århus, 1.9.63 TPF, 1.7.68 fg. TPHM 10, 1.3.69 TVM, 1.7.69 TVM 10.
- Jacobsen, Hugo*, f. 14.9.15. 1.7.31. 1.10.39 TA i Esbjerg, 1.1.40 København, 1.2.42 I.f.O., 1.2.43 Esbjerg, 1.2.47 Ålborg, 1.7.50 OTA i Holstebro, 1.3.54 Århus, 1.4.58 TK i Skive, 1.5.61 København, 1.8.65 OTK, 1.11.68 fg. VTI, 1.3.69 VTI, 1.7.69 VTI 24, 1.2.70 DT 6.
- Jacobsen, Ivan Børge Haure*, f. 24.9.26. 1.1.44. 1.1.49 TA i Hillerød, 1.6.55 I.f.O., 1.1.60 OTA, 1.9.62 4. Finsp., 1.4.63 3. Finsp., 1.4.66 TK, 1.2.67 D.f.T., 1.7.69 TK 22, 1.3.70 VTI 25.
- Jakobsen, Niels Dahl*, f. 4.12.23. 1.8.46–31.12.52 i Tgk. 1.1.53 TPB i København, 1.6.53 Århus, 1.4.61 Silkeborg, 1.4.64 OTPB, 1.4.64 TPF, 1.2.68 fg. TPHM 10 i Fredericia, 1.5.68 TPHM 10, 1.3.69 TVM, 1.7.69 TVM 10.
- Jakobsen, Thorkild*, f. 4.12.42. 1.6.60. 1.6.65 TA i København, 1.7.69 TA 9, 1.2.70 D.f.T., 1.5.70 TA 11.
- Jakobsen, Vagn*, f. 8.3.36. 1.8.54. 1.8.59 TA i Nykøbing S., 1.7.62 Korsør, 1.2.63 Odense, 1.2.66 OTA Odense, kt., 1.7.69 OTA 17.
- Jansen, Georg Adolf*, f. 11.9.23. 1.2.41. 1.4.46 TA i København, 1.2.47 Nysted, 1.3.50 Frederiksværk, 1.9.53 I.f.Ø.S., 1.4.58 OTA, 1.4.61 Eftersøgningstj., 1.8.62 fg. TK i 4. Finsp., 1.4.63 TK i 3. Finsp., 1.4.65 D.f.T., 1.6.66 VTI, 1.4.68 fg. TI 23 i TCO, 1.3.69 TI 23, 1.7.69 TI 29.
- Janus, Anker Mørk*, f. 10.7.10. 1.8.27. 1.8.33 TA i København, 1.6.34 revafd., 1.2.37 Fredericia, 1.2.41 Haderslev, 1.6.43 O.f.J., 1.6.48 tjt. OTA i I.f.T., 1.6.50 OTA, 1.3.51 I.f.O., 1.7.55 tjt. TK, 1.4.57 TK, 1.8.62 fg. VTI i 4. Finsp., 1.4.63 VTI i 3. Finsp., 1.4.68 fg. TI 25, 1.1.69 DT 10, 1.7.69 TI 34.
- Jappe, Finn Freilev*, f. 22.11.34. 1.9.51. 1.9.56 TA i København, 1.12.62 OTA ved Kreditoplkt., 1.1.69 DT 9, 1.7.69 OTA 17, 1.1.70 TK 20.
- Jark, Harald Anders*, f. 14.9.05. 1.9.22. 1.9.28 TA i Esbjerg, 1.1.30 Haderslev, 1.2.36 Vejle, 1.9.44 tjt. OTA i Silkeborg, 1.4.45 OTA, 1.7.46 Århus, 1.4.53 TK i Vejle, 1.10.62 fg. OTK i Horsens, 1.4.63 OTK, 1.3.69 VTI, 1.7.69 VTI 27.
- Jarlfeldt, Stig Tregge*, f. 27.11.43. 1.8.60. 1.8.65 TA i København, 1.7.69 TA 9.
- Jarltoft, Aage*, f. 28.2.21. 1.3.39. 1.3.45 TA i København, 1.7.55 tjt. OTA, 1.8.56 OTA, 1.4.60 I.f.Ø.S., 1.8.62 fg. TK i 4. Finsp., 1.4.63 TK i 3. Finsp., 1.9.65 1. Finsp., 1.4.68 fg. VTI, 1.1.69 DT 9, 1.4.69 VTI i Køge, 1.7.69 VTI 24, 1.11.70 VTI 25.

- Jensby, Ole Bruun*, f. 10.8.38. 1.8.63. 1.8.65 TPB i København, 1.3.69 TB, 1.4.69 Holstebro, 1.7.69 TB 3, 1.3.70 OTB 5.
- Jensen, Aage*, f. 26.3.23. 1.6.47. 1.6.49 TB i København, 1.4.54 OTB 2, 1.9.59 fg. TBF, 1.4.60 TBF, 1.4.65 TVM, 1.7.69 TVM 10, 1.1.70 TVM 10 lds. ved DT 2.
- Jensen, Aage*, f. 16.11.23. 1.2.41. 1.4.46 TA i Århus, 1.12.47 Esbjerg, 1.4.57 tlg. OTA i Løgstør, 1.4.58 OTA, 1.8.62 fg. TK, 1.4.63 TK, 1.7.68 Skive, 1.4.68 fg. VTI, 1.4.69 VTI, 1.7.69 VTI 24.
- Jensen, Aage Gunnar*, f. 19.7.15. 1.6.33. 1.8.39 TA i Rønne, 1.6.42 Vordingborg, 1.2.47 København, 1.8.53 tlg. OTA, 1.4.54 OTA, 1.10.59 fg. TK, 1.4.60 TK, 1.6.66 OTK, 1.12.68 DT 7, 1.3.69 VTI, 1.7.69 VTI 25, 1.6.70 VTI 27.
- Jensen, Alfred Gustav*, f. 8.5.24. 1.12.49. 1.12.51 TB i Assens, 1.4.64 OTB, 1.4.64 TBF, 1.1.65 Haderslev, 1.4.68 fg. TVM, 1.1.69 TVM lds., 1.7.69 TVM 10.
- Jensen, Anders Bo Riisberg*, f. 10.1.46. 1.8.62. 1.8.67 TA i Nykøbing S., 1.7.69 TA 9, 1.6.70 Kalundborg.
- Jensen, Andreas Kruse*, f. 30.1.22. 1.2.47. 1.2.49 GD, 1.4.52 GB, 1.10.53 TPB i I.f.T., 1.11.53 GB, 1.4.64 GOB, 1.4.68 fg. TBF i Padborg, 1.7.69 fg. TBF, 1.11.69 TBF.
- Jensen, Anker Kjør*, f. 25.9.21. 21.6.48. 1.7.50 TB i København, 1.8.56 OTB 2, 1.4.62 TBF, 1.7.68 fg. TVM, 1.3.69 TVM, 1.7.69 TVM 10.
- Jensen, Arne Johannes*, f. 9.2.38. 7.6.61. 1.7.63 TB i København, 1.8.68 Ålborg, 1.7.69 TB 3, 1.3.70 OTB 5.
- Jensen, Arthur Jessen*, f. 29.11.10. 1.10.38. 1.10.40 TB i København, 1.9.48 OTB 2, 1.12.52 OTB 1, 1.2.56 Kb. Lufth. Tfv., 1.9.57 TVM 2 i København, 1.4.68 fg. TVM, 1.2.69 TVM, 1.7.69 TVM 10.
- Jensen, Axel*, f. 9.8.06. 1.11.34. 1.11.36 TB i København, 1.11.39 Ommel, 1.4.46 OTB 2, 1.5.51 Marstal, 1.1.53 OTB 1, 1.4.58 TBF, 1.4.61 TVM i Vejle, 1.7.69 TVM 10.
- Jensen, Axel*, f. 7.7.43. 1.8.60. 1.8.65 TA i Rødbyhavn, 1.7.69 TA 9, 1.9.69 Nykøbing F., 1.5.70 TA 11.
- Jensen, Axel Brøgger*, f. 1.4.37. 1.12.61. 1.12.63 TB i København, 1.7.69 TB 3, 1.3.70 OTB 5.
- Jensen, Benedikt Erik Alfred*, f. 21.3.20. 1.8.41. 1.4.44 GE, 1.4.46 GD, 1.7.48 GO, 1.4.52 GOB, 1.11.59 GVM, 1.4.69 TBF i Padborg, 1.7.69 TBF 8.
- Jensen, Bent*, f. 31.5.33. 1.8.49. 1.8.54 TA i Herning, 1.3.63 OTA, 1.7.69 OTA 17, 1.3.70 TK 20.
- Jensen, Bent Preben Birk*, f. 11.3.24. 1.2.41. 1.4.46 TA i Køge, 29.4.47 København, 1.9.47 Stubbekøbing, 1.2.51 Nykøbing F., 1.2.55 Helsingør, 1.4.58 OTA, 1.8.64 TK, 1.7.69 TK 21, 1.2.70 abf. VTI 24, 1.6.70 TK 22.
- Jensen, Bent Rohde*, f. 4.1.25. 1.1.43. 1.1.48 TA i Korsør, 1.2.49 Nakskov, 1.2.51 Nyborg, 1.1.52 Vordingborg, 1.1.59 OTA, 1.4.65 TK, 1.4.68 Næstved, 21.4.69 abf. VTI 24, 1.7.69 TK 22, 1.9.69 VTI 24.
- Jensen, Bent Roug*, f. 27.1.39. 1.5.64. 1.5.66 TB i Rødbyhavn, 1.7.69 TB 3, 1.10.70 OTB 5.
- Jensen, Bernhard Teglhøj*, f. 20.8.03. 1.1.20. 1.1.26 TA i Helsingør, 1.4.39 København, til midlertidig tjeneste i Dept., 1.4.40 tlg. TK i I.f.O., 1.11.41 OTA i København, fremdeles tlg. TK i I.f.O., 1.9.46 TK i I.f.O., 1.7.47 tlg. VTI, 1.5.50 VTI, 1.5.54 TF i Rønne, 1.8.59 TF 25 i Svendborg, 27.5.63 R\*, 1.4.66 TF 26, 1.4.68 fg. DTC 27, 1.3.69 DTC 27, 1.7.69 DTC 37.
- Jensen, Birgitte Klint*, f. Petersen 23.9.43. 1.8.60. 1.6.66 TA ved Tkt. på Kb. Tb., 11.5.67 u.f.n., 11.5.69 TA ved DT 3, 1.7.69 TA 9.
- Jensen, Bjarne*, f. 30.9.37. 1.8.54. 1.8.59 TA i København, 1.4.65 D.f.T., 1.6.67 OTA, 1.7.69 OTA 17.
- Jensen, Bjarne Germer*, f. 5.8.32. 1.7.56. 1.7.58 TB i Århus, 23.3.64 København, 24.5.65 Århus, 1.6.66 TA, 1.7.66 Ringkøbing, 1.7.69 TA 9, 1.10.69 Århus.

- Jensen, Børge Sejer*, f. 12.2.18. 1.11.46. 1.11.48 TB i København, 1.9.53 OTB 2, 1.2.58 TPB, 1.4.64 OTPB, 1.4.67 fg. TPF, 1.8.67 TPF, 1.3.69 TBF, 1.7.69 TBF 7, 1.8.70 TBF 8.
- Jensen, Carlo Andreasen*, f. 1.4.32. 1.8.49. 1.8.54 TA i Holstebro, 23.4.55 Roskilde, 1.9.56 Holbæk, 1.7.61 OTA i Roskilde, kt., 1.6.64 Holbæk, 1.6.68 fg. TK, 1.3.69 TK, 1.7.69 TK 21, 1.10.69 Kalundborg.
- Jensen, Christen Julius Viggo*, f. 24.12.18. 1.9.45. 1.9.47 GD, 1.4.52 GOB, 1.7.62 VM 7, 1.4.68 fg. TVM i Padborg, 1.7.69 fg. TVM 10, 1.11.69 TVM 10 i Sønderborg.
- Jensen, Conny Marie*, f. 9.12.37. 1.4.54. 1.1.59 KA 2 i Hirtshals, 1.11.63 KA 1, 1.2.69 OKA i Frederikshavn, 1.7.69 OKA 15, 1.11.70 OKA 17.
- Jensen, Egon Poul*, f. 29.7.38. 1.8.55. 1.8.60 TA i København, 1.7.68 OTA, 1.7.69 OTA 17, 1.2.70 D.f.T.
- Jensen, Eigil*, f. 28.6.22. 15.1.48. 1.2.50 TB i Esbjerg, 1.3.53 Kyndby, 1.8.55 OTB 2, 1.6.56 Assens, 1.4.61 TBF, 1.10.63 Stignæs, 1.4.64 TVM, 1.11.68 fg. OTVM i Korsør, 1.3.69 OTVM, 1.7.69 OTVM 13.
- Jensen, Eigil Carl*, f. 20.7.08. 1.10.51–31.3.64 Toldpakhusarb., 1.4.64 OTPB i København, 1.3.69 OTB, 1.7.69 OTB 5.
- Jensen, Ejvind Storm*, f. 12.1.31. 1.8.47. 1.8.52 TA i Horsens, 1.5.54 Padborg, 1.5.62 OTA, 1.4.68 fg. TK, 1.5.68 Næstved, 1.5.69 TK, 1.7.69 TK 20, 1.6.70 TK 21.
- Jensen, Ejvind Villy*, f. 29.12.27. 1.8.46. 1.8.51 TA i Skanderborg, 15.4.55 Århus, 1.1.62 OTA, 1.4.68 fg. TK, 1.3.69 TK, 1.7.69 TK 21.
- Jensen, Eli*, f. 2.10.37. 1.5.63. 1.5.65 TB i København, 1.1.66 SPF, 1.3.69 TBF, 1.7.69 TBF 8, 1.9.70 Korsør.
- Jensen, Eli Trygve*, f. 11.10.36. 1.1.60. 1.1.62 GB, 1.4.69 TB i Padborg, 1.7.69 TB 3, 1.1.70 OTB 5.
- Jensen, Else Kirstine Wolff*, f. Sørensen 5.6.25. 16.3.42. 1.7.46 kontorist i Odense, 1.8.46 Svendborg, 1.6.49 u.f.n., 31.5.50 afsked efter ans., 1.1.58 kontorist i Svendborg, 1.4.62 KA 1, 1.4.68 fg. OKA, 1.2.69 OKA, 1.7.69 OKA 17.
- Jensen, Emil Richard*, f. 14.6.07. 1.9.60 OA (O) i I.f.T., 1.4.63 1. Finsp., 1.1.69 DT 9, 1.1.71 DT 8.
- Jensen, Emmy Gunhild*, f. Pedersen 5.12.36. 1.5.55. 1.1.58 kontorist i Frederikshavn, 1.11.63 KA 1, 1.4.68 fg. OKA, 1.2.69 OKA, 1.7.69 OKA 15.
- Jensen, Erik Baumann*, f. 14.3.38. 1.8.55. 1.8.60 TA i København, 1.6.65 Helsingør, 1.7.68 OTA, 1.7.69 OTA 17.
- Jensen, Erik Ejlif*, f. 22.3.47. 1.8.64. 1.8.69 TA 9 i Esbjerg.
- Jensen, Erik Frede Møller*, f. 26.6.18. 1.10.45. 1.10.47 TB i København, 1.6.52 OTB 2, 1.4.55 OTB 1 ved Kb. Lufth. Tfv., 1.4.58 TBF, 1.7.62 cementfab. ved Mariager fjord, 1.6.63 TVM i København, 1.4.68 fg. TPAM 15, 1.3.69 TPAM 15, 1.7.69 TPAM 17, 5.11.69 DT 11.
- Jensen, Erik Melchior*, f. 9.7.26. 1.2.49–31.3.59 i Tgk., 1.4.59 TB i København, 15.12.63 Frederiksværk, 1.4.64 OTB, 1.3.65 Århus, 1.4.68 fg. TBF, 1.2.69 TBF, 1.7.69 TBF 7.
- Jensen, Erik Nørgreen*, f. 8.9.44. 1.8.62. 1.8.67 TA i København, 1.4.68 Fredericia, 1.7.69 TA 9.
- Jensen, Erik Rievers*, f. 29.4.26. 1.1.44. 1.1.49 TA i Herning, 1.6.49 København, 1.1.60 OTA, 1.7.65 TK, 1.7.69 TK 21.
- Jensen, Erik Viggo Lerkenfeld*, f. 11.5.23. 1.11.46. 1.11.48 GD, 1.4.52 GB, 1.4.64 GOB, 1.4.68 fg. TBF i Sønderborg, 1.7.69 fg. TBF 7, 1.11.69 TBF 8.
- Jensen, Erland Højgaard*, f. 16.11.13. 1.9.39. 1.9.41 TB i København, 1.1.47 OTB 2, 1.9.52 OTB 1, 1.4.55 Pakhusforv., 1.7.56 TVM 2, 1.10.58 TVM 1, 1.4.66 OTVM i København, 1.7.69 OTVM 13, 5.11.69 DT 2, 1.6.70 TPAM 17.



- Jensen, Ernst Søren Kristian*, f. 3.9.39. 1.6.62. 1.6.64 TPB i København, 1.8.65 Århus, 1.3.69 TB, 1.7.69 TB 3, 1.3.70 OTB 5.
- Jensen, Flemming Aaboe*, f. 10.7.37. 1.6.54. 1.6.59 TA i København, 1.4.65 D.f.T., 1.3.67 OTA, 1.7.69 OTA 17.
- Jensen, Flemming Gert*, f. 15.7.39. 1.11.61. 1.11.63 TB i København, 1.2.69 Fredericia, 1.7.69 TB 3, 1.3.70 OTB 5.
- Jensen, Flemming Steensgaard*, f. 2.1.39. 1.9.55. 1.9.60 TA i København, 1.12.61 Thisted, 1.1.66 Århus, 1.7.68 OTA, 1.7.69 OTA 17.
- Jensen, Flemming Sønderskov*, f. 24.7.43. 1.6.61 1.6.66 TA i København, 1.7.69 TA 9.
- Jensen, Frede Bernhard*, f. 6.10.31. 1.8.48. 1.8.53 TA i Frederiksværk, 1.9.62 OTA, 1.4.68 fg. TK, 1.8.68 Næstved, 1.5.69 TK, 1.7.69 TK 20, 1.11.70 TK 21.
- Jensen, Frede Erling*, f. 31.12.35. 15.8.60. 1.9.62 TPB i København, 1.11.62 TB, 1.7.69 TB 3, 1.3.70 OTB 5.
- Jensen, Gerda Møllmann, f. Nielsen* 25.12.26. 1.5.44. 1.1.48 kontorist i København, 1.6.53 TA ved Tkt. på Kb. Tb., 1.12.55 Kreditoplkt., 1.6.61 OTA ved Tb. Hvtkt., 1.12.64 Frilagerets Tfv., 1.4.67 FM i 3. revafd., 1.7.69 FM 21, 1.8.70 DT 9.
- Jensen, Gudrun Marie Riff, f. Nielsen* 7.6.09. 1.4.36 kontorist i revafd., 1.10.44 u.f.n., 30.9.47 afsked, 1.4.54 kontormedhj. i 3. Trevkt., 20.5.69 AS (O) i D.f.T., 1.4.69 OA (O).
- Jensen, Gunnar*, f. 8.9.27. 1.8.53. 1.8.55 TB i København, 18.5.61 Kb. Lufth. Tfv., 1.6.62 TA, 1.6.65 2. Finsp., 1.10.68 OTA, 1.6.69 Ålborg, 1.7.69 OTA 17.
- Jensen, Gunnar Johannes*, f. 1.10.20. 1.11.45–30.6.55 Tgk., 1.7.55 TB i Ålborg, 1.4.60 OTB, 1.4.68 fg. TBF, 1.3.69 TBF, 1.7.69 TBF 7.
- Jensen, Gunner Hawthorn*, f. 27.3.38. 1.7.63. 1.7.65 TB i København, 1.7.69 TB 3 i Næstved, 1.3.70 OTB 5.
- Jensen, Gustav*, f. 3.5.23. 1.2.41. 1.4.46 TA i Fåborg, 31.5.46 Herning, 1.8.53 Odense, 1.4.58 OTA, 1.8.63 TK, 1.4.69 VTI, 1.7.69 VTI 24.
- Jensen, Hans Aron*, f. 6.8.27. 1.6.46. 1.6.51 TA i Nakskov, 27.10.51 Kreditoplkt., 1.3.52 København, 1.3.61 OTA, 1.1.67 fg. TK, 1.9.67 TK, 1.7.69 TK 21.
- Jensen, Hans Kristian Hougaard*, f. 8.7.36. 15.5.62. 1.6.64 TB i København, 1.6.68 Esbjerg, 1.7.69 TB 3, 1.3.70 OTB 5.
- Jensen, Hans Kurt*, f. 5.2.47. 1.8.64. 1.8.69 TA 9 i Odense.
- Jensen, Hans Peter*, f. 10.2.11. 1.7.29. 1.2.36 TA i København, 1.3.49 t.j. OTA, 1.6.50 OTA, 1.1.56 t.j. TK, 1.7.57 TK, 1.4.64 OTK i Roskilde, 1.7.67 København, 1.11.68 fg. TI 23 i Køge, 1.3.69 TI 23, 1.7.69 TI 29.
- Jensen, Hans Werner Brøndlund*, f. 31.10.08. 1.8.25. 1.8.31 TA i Højer, 1.2.33 Tønder, 1.2.35 Randers, 1.2.37 København, 1.11.46 t.j. OTA, 1.7.47 OTA, 1.4.54 TK, 1.8.59 fg. VTI i O.f.K., 1.4.60 VTI, 1.12.62 fg. TI 23 i Ålborg, 1.4.63 TI 23, 1.4.65 TF 25 i Vejle, 1.4.66 TF 26, 1.4.68 fg. DTC 26, 1.3.69 DTC 26, 1.7.69 DTC 36.
- Jensen, Harald*, f. 28.10.15. 1.6.41–31.5.50 i Tgk. 1.6.50 TB i København, 1.8.50 Kerteminde, 1.5.51 Frederikshavn, 1.10.51 Ålborg, 1.4.60 OTB, 1.8.61 Fredericia, 1.9.62 TBF i Thisted, 1.8.65 Nyborg, 1.12.68 Skive, 1.7.69 TBF 8, 1.12.69 TVM 10.
- Jensen, Hardy Normann*, f. 20.8.28. 15.9.48–31.1.54 arbejder på Københavns Toldbod, 1.2.54 TPB i København, 1.4.63 TPF, 1.9.66 TPHM 10, 1.3.69 TVM, 1.7.69 TVM 10.
- Jensen, Harley*, f. 27.6.31. 1.8.47. 1.8.52 TA i Gedser, 1.2.53 København, 1.2.57 Fredericia, 1.2.59 Hillerød, 1.2.61 Kb. Lufth. Tfv., 1.1.62 OTA, 1.12.63 Prøvesaml. og Fakt., 1.4.65 D.f.T., 1.4.68 fg. TK, 1.1.69 Køge, 1.3.69 TK, 1.7.69 TK 21.
- Jensen, Hartmann Leonar*, f. 21.6.22. 1.12.45–31.8.52 arb. på Københavns Toldbod, 1.9.52 TPB i København, 1.4.58 TPF 2, 1.9.59 TPF

- 1, 1.4.65 TPHM 10, 1.3.69 TVM, 1.7.69 TVM 10.
- Jensen, Helge Heine*, f. 17.2.29. 1.8.47. 1.8.52 TA i Sønderborg, 27.10.52 Ringkøbing, 1.6.54 Ribe, 1.1.56 København, 1.3.61 OTA, 1.9.67 fg. TK, 1.3.68 TK. 1.7.69 TK.
- Jensen, Helge Julius*, f. 14.4.18. 1.4.36. 1.5.42 TA i Stubbekøbing, 1.2.43 Helsingør, 1.2.45 Maribo, 1.10.49 I.f.Ø.S., 1.4.55 t.jg. OTA, 1.7.55 OTA, 1.4.62 TK, 1.4.63 1. Finsp., 1.4.68 fg. VTI, 1.1.69 DT 10, 1.4.69 VTI, 1.7.69 VTI 24, 1.8.70 VTI 25, 1.1.71 DT 8.
- Jensen, Henning*, f. 6.12.32. 1.6.57. 1.6.59 TB ved Kb. Lufth. Tfv., 1.3.65 Kastrop, 1.4.68 fg. TBF, 1.12.68 DT 4, 1.3.69 TBF, 1.6.69 København, 1.7.69 TBF 7.
- Jensen, Henning Hawthorn*, f. 27.3.38. 1.7.61. 1.7.63 TB i København, 1.7.69 TB 3, 1.3.70 OTB 5.
- Jensen, Henning Nørgaard*, f. 4.10.29. 1.10.55. 1.10.57 TB i Gedser, 1.12.57 Ålborg, 1.4.68 fg. TBF, 1.3.69 TBF, 1.7.69 TBF 7.
- Jensen, Henrik*, f. 2.5.35. 1.6.58. 1.6.60 TB i København, 1.4.68 fg. TBF, 1.2.69 TBF, 1.7.69 TBF 7.
- Jensen, Henry*, f. 1.7.21. 15.9.48. 1.10.50 TB i Esbjerg, 1.3.57 OTB 2, 1.8.62 fg. TBF, 1.3.63 TBF, 1.4.68 fg. OTVM, 1.3.69 OTVM, 1.7.69 OTVM 14.
- Jensen, Henry Christian*, f. 23.5.32. 15.8.58. 1.9.60 TPB i København, 1.12.61 GB, 1.4.69 TB i Padborg, 1.7.69 TB 3, 1.3.70 OTB 5.
- Jensen, Henry Gustaf*, f. 24.4.04. 1.5.21. 1.5.27 TA i Fredericia, 1.2.31 København, 1.5.44 OTA, 1.6.49 t.jg. TK, 1.2.50 TK, 1.8.59 fg. VTI i Prøvesaml. og Fakt., 1.4.60 VTI, 1.4.65 D.f.T., 1.7.69 VTI 27, 1.10.69 DT 10.
- Jensen, Henry Leif*, f. 19.10.34. 15.4.62. 1.5.64 TB i København, 1.7.69 TB 3, 1.3.70 OTB 5.
- Jensen, Henry Michael*, f. 23.9.19. 15.3.46. 1.4.48 GD, 1.4.52 GB, 1.4.55 GOB, 1.5.63 VM 7, 1.4.68 fg. TVM i Padborg, 1.7.69 fg. TVM 10, 1.11.69 TVM 10.
- Jensen, Holger Gregers*, f. 11.11.43. 1.8.60. 1.8.65 TA i København, 1.6.69 Ålborg, 1.7.69 TA 9, 1.5.70 TA 11.
- Jensen, Holger Johannes Peter*, f. 21.4.06. 1.8.23. 1.8.29 TA i Struer, 1.1.30 Hobro, 1.1.34 Herning, 1.6.37 Korsør, 1.5.38 Næstved, 1.5.45 OTA, kt., 1.9.46 Næstved, 1.4.53 TK i Nykøbing F., 1.4.62 TF 21 i Ringsted, 1.11.68 fg. TI 23 i Næstved, 1.3.69 TI 23, 1.7.69 TI 29.
- Jensen, Ib*, f. 24.11.36. 1.9.62. 1.9.64 TB i København, 1.7.68 Esbjerg, 1.7.69 TB 3, 1.3.70 OTB 5.
- Jensen, Ib*, f. 20.3.40. 1.8.57. 1.8.62 TA i København, 1.6.69 Horsens, 1.7.69 TA 9, 1.10.69 OTA 17.
- Jensen, Ib Düring Gabriel*, f. 10.12.30. 1.8.49. 1.8.54 TA i København, 1.6.62 OTA i Rønne, 1.4.68 fg. TK, 1.5.69 TK, 1.7.69 TK 20, 1.9.70 TK 21.
- Jensen, Jan*, f. 12.7.35. 1.6.52. 1.6.57 TA i København, 1.4.60 Gedser, 1.7.62 OTA i Nykøbing F., kt., 1.12.65 Korsør, 1.4.68 fg. TK, 1.5.69 TK, 1.7.69 TK 20, 1.9.70 TK 21.
- Jensen, Jens Aage*, f. 26.5.03. 1.5.20. 1.5.26 TA i Padborg, 1.2.27 Århus, 1.2.29 Skanderborg, 1.8.31 Århus, 1.1.42 OTA i Ålborg, 1.4.47 TK, 1.4.55 OTK, 1.11.60 VTI, 1.8.62 fg. TI 23, 1.11.62 TF 25 i Hobro, 2.11.67 R<sup>2</sup>, 1.7.68 fg. DTC 26 i Horsens, 1.3.69 DTC 26, 1.7.69 DTC 36.
- Jensen, Jens Ejler*, f. 3.4.42. 1.8.59. 1.8.64 TA i Ringsted, 1.6.68 Vejle, 1.7.69 TA 9, 1.8.70 OTA 17.
- Jensen, Jens Erik*, f. 10.8.46. 1.8.63. 1.8.68 TA i København, 1.7.69 TA 9.
- Jensen, Jens Knudsen*, f. 3.7.15. 6.2.43. 1.3.45 TB i Tønder, 1.5.46 Esbjerg, 1.7.49 OTB 2, 1.6.51 TA, 1.6.54 Højer, 1.10.61 OTA, 1.4.66 Havneby, 1.4.68 fg. TK, 1.7.68 Haderslev, 1.3.69 TK, 1.7.69 TK 21.
- Jensen, Jens Knudsen*, f. 7.12.19. 20.1.48. 1.2.50 TB i København, 1.11.55 OTB 2, 1.10.58 TBF i Vejle, 1.1.62 Skive, 1.5.64 TVM i

- Århus, 1.4.68 fg. OTVM, 1.3.69 OTVM, 1.7.69 OTVM 14.
- Jensen, Jens Moestrup*, f. 20.7.39. 1.4.62. 1.4.64 TB i Helsingør, 1.7.69 TB 3, 1.3.70 OTB 5.
- Jensen, Johannes*, f. 22.12.15. 1.6.34. 1.6.40 TA i I.f.Ø.S., 1.10.44 I.f.T., 1.6.45 I.f.O., 1.11.47 København, 1.4.54 t.jg. OTA i I.f.O., 1.4.56 OTA, 1.4.61 TK, 1.9.62 4. Finsp., 1.4.63 3. Finsp., 1.4.68 fg. VTI, 1.1.69 DT 10, 1.4.69 VTI, 1.7.69 VTI 25.
- Jensen, John Borregaard*, f. 7.6.42. 1.8.58. 1.8.63 TA i København, 1.4.65 D.f.T., 1.7.69 TA 9, 1.10.69 OTA 17.
- Jensen, Julius Christian Schou*, f. 22.12.19. 1.1.45. 1.1.47 TB i København, 1.8.51 OTB 2, 1.1.56 OTB 1, 1.4.58 TBF, 1.8.62 fg. TVM, 1.4.63 TVM, 1.5.63 Kolding, 1.4.68 fg. OTVM, 1.3.69 OTVM, 1.7.69 OTVM 13.
- Jensen, Jørgen Peter*, f. 2.8.01. 1.1.20. 1.1.26 TA i Nykøbing M., 1.10.31 I.f.T., 1.11.35 I.f.Ø.S., 1.12.35 Ålborg, 1.8.40 OTA i Hadsund, 1.2.45 Skive, 1.3.46 TK i Svendborg, 1.8.50 Ålborg, 1.11.53 OTK i Esbjerg, 1.7.58 TF 21 i Lemvig, 1.7.69 TF 24, 18.9.69 R\*.
- Jensen, Jørgen Steen*, f. 15.8.40. 1.7.59. 1.7.64 TA i København, 1.7.69 TA 9, 1.9.69 Ålborg, 1.3.70 OTA 17.
- Jensen, Kaj*, f. 11.7.14. 1.6.32. 1.8.38 TA i København, 26.3.40 I.f.O., 1.4.45 Odense, 1.2.46 København, 1.6.48 I.f.Ø.S., 1.10.52 t.jg. OTA i København, 1.11.52 I.f.T., 1.4.56 OTA, 1.8.57 I.f.O., 1.2.59 TK i I.f.Ø.S., 1.4.63 1. Finsp., 1.6.67 fg. VTI, 1.1.69 DT 9, 1.3.69 VTI, 1.5.69 DT 10, 1.7.69 VTI 25, 1.1.71 DT 8.
- Jensen, Kaj Hilmar*, f. 26.2.05. 1.5.30-31.3.46 arb. på Københavns Toldbod, 1.4.46 pakhusarb. i København, 1.2.48 TPF 2, 1.4.58 TPF 1, 1.11.65 TPHM 10, 1.3.69 TVM, 1.7.69 TVM 10.
- Jensen, Kaj Ludvig*, f. 3.12.14. 1.6.32. 1.1.39 TA i Svendborg, 1.7.41 Præstø, 1.2.43 Vejle, 1.2.47 København, 1.10.52 t.jg. OTA, 1.5.53 OTA, 1.5.56 I.f.Ø.S., 1.4.59 TK, 1.4.63 1. Finsp., 1.12.67 fg. VTI i 3. Finsp., 1.4.68 fg. TI 23, 1.1.69 DT 10, 1.3.69 TI 23, 1.7.69 TI 29.
- Jensen, Kaj Otto Holden*, f. 6.2.31. 1.12.52. 1.12.54 GB, 1.4.68 GOB, 1.4.69 OTB i Padborg, 1.7.69 OTB 5.
- Jensen, Karen Elisabeth*, f. 18.2.05. 1.1.26. 1.1.27 kontorist i København, 1.6.35 TE, 1.1.39 TA ved Tkt. på Kb. Tb., 1.1.41 O.f.K., 1.10.51 Gammelholms Tkt., 1.5.53 OTA ved Jernb. Tk., 1.2.62 TK, 15.12.63 Nørrebro Tfv., 1.11.67 Sydhavnens Tfv., 1.12.68 DT 4, 1.7.69 TK 21.
- Jensen, Karen Margrethe Schjødt*, f. *Ankersen* 24.2.11. 1.11.30. 1.4.37 kontorist i Ålborg, 1.8.46 KA 2, 1.4.48 KA 1, 1.8.62 fg. OKA, 1.4.63 OKA, 1.7.69 OKA 18.
- Jensen, Karl Vilhelm*, f. 12.8.18. 15.10.45-31.3.53 i Tgk. 1.4.53 TB i København, 1.4.62 OTB, 1.5.62 Frederikssund, 1.1.65 TBF, 1.5.68 Helsingør, 1.12.68 fg. TVM, 1.1.69 TVM lds., 1.7.69 TVM 10.
- Jensen, Knud*, f. 22.2.46. 1.8.63. 1.8.68 TA i Horsens, 1.7.69 TA 9.
- Jensen, Knud Erik*, f. 24.11.31. 1.10.59. 1.10.61 TB i København, 1.10.62 Ålborg, 1.7.69 TB 3, 1.1.70 OTB 5, 1.8.70 TBF 7.
- Jensen, Knud Erik*, f. 14.1.35. 1.5.61. 1.5.63 TB ved Kb. Lufth. Tfv., 1.11.63 København, 1.3.64 Næstved, 1.7.69 TB 3, 1.1.70 OTB 5.
- Jensen, Knud Hørrup*, f. 13.4.27. 1.6.50. 1.6.52 TPB i Århus, 1.4.63 TPF, 1.2.66 TPHM 10, 1.3.69 TVM, 1.7.69 TVM 10.
- Jensen, Knud Lindgaard*, f. 2.2.33. 1.11.62. 1.11.64 TB i Esbjerg, 1.7.69 TB 3, 1.3.70 OTB 5.
- Jensen, Knud Richard Kristian*, f. 28.7.03. 1.5.20. 1.5.26 TA i Bandholm, 1.2.27 København, 1.4.42 OTA, 1.10.47 t.jg. TK, 1.4.48 TK, 1.8.53 OTK i Kb. Lufth. Tfv., 1.2.56 TI i O.f.J., 1.8.59 TF 25 i Sønderborg, 27.5.63 R\*, 1.4.66 TF 26, 1.4.68 fg. DTC 26, 1.3.69 DTC 26, 1.7.69 DTC 36, 1.4.70 DTC 37.

- Jensen, Kristian Henry*, f. 4.10.18. 1.4.36. 1.1.43 TA i København, 1.11.47 I.f.O., 1.4.55 t.jg. OTA, 1.4.56 OTA, 1.8.62 fg. TK i 4. Finsp., 1.4.63 TK i 3. Finsp., 1.1.69 DT 10, 1.7.69 TK 21, 18.3.70 abf. VTI 24, 1.6.70 TK 22.
- Jensen, Lars Evald Kromann*, f. 24.3.32. 1.6.50. 1.6.55 TA i Nykøbing S., 1.9.60 Køge, 1.3.63 OTA, 1.7.69 OTA 17, 1.6.70 TK 20.
- Jensen, Lars Jørgen*, f. 1.11.41. 1.8.58. 1.8.63 TA i København, 1.10.65 u.f.n., 1.2.66 TA i København, 1.7.69 TA 9, 1.10.69 OTA 17, 1.1.71 DT 5.
- Jensen, Laurits Grønberg*, f. 11.10.30. 1.10.53. 1.10.55 GB, 1.10.68 GOB, 1.4.69 OTB i Padborg, 1.7.69 OTB 5.
- Jensen, Laurits Gøtzsche*, f. 20.8.38. 1.1.62. 1.1.64 TB i København, 1.9.65 Odense, 1.7.69 TB 3, 1.3.70 OTB 5.
- Jensen, Laurs Christian*, f. 8.3.16. 1.11.47. 1.11.49 TB i Esbjerg, 1.1.55 OTB 2, 1.8.62 TBF, 1.4.68 fg. TVM, 19.12.68 fg. TVM lds., 1.3.69 TVM lds., 1.7.69 TVM 10, 1.12.69 OTVM 13.
- Jensen, Leif Fangel*, f. 9.1.46. 1.8.63. 1.8.68 TA i Kalundborg, 1.7.69 TA 9.
- Jensen, Leif Møller*, f. 26.11.46. 1.8.64. 1.8.69 TA 9 i Esbjerg.
- Jensen, Max Weinholt*, f. 9.3.33. 1.5.58. 1.5.60 TB i København, 1.9.65 Århus, 1.4.68 fg. TBF, 1.2.69 TBF, 1.7.69 TBF.
- Jensen, Mogens Colstrup*, f. 4.8.26. 1.9.44. 1.9.49 TA i Kalundborg, 28.4.50 Helsingør, 1.2.53 Svendborg, 1.11.56 København, 1.9.60 OTA, 1.11.65 fg. TK, 1.1.66 TK, 1.7.69 TK 21, 1.1.71 DT 5.
- Jensen, Niels*, f. 25.5.22. 1.2.41. 1.4.46 TA i Næstved, 21.10.46 Ærøskøbing, 1.9.47 Ålborg, 1.4.58 OTA, 1.8.63 TK, 1.7.69 TK 21.
- Jensen, Niels*, f. 5.3.41. 1.8.57. 1.8.62 TA i København, 1.1.67 D.f.T., 1.7.69 TA 9, 1.10.69 OTA 17.
- Jensen, Niels Jørgen*, f. 8.10.44. 1.8.61. 1.8.66 TA i København, 1.10.68 Ålborg, 1.7.69 TA 9.
- Jensen, Niels Kristian*, f. 30.9.19. 1.12.43. 1.12.45 TB i København, 1.5.50 OTB 2, 1.4.54 OTB 1, 1.4.58 TBF, 1.12.59 fg. TVM, 1.4.60 TVM, 1.5.66 OTVM, 1.4.68 fg. TPAM 15, 1.3.69 TPAM 15, 1.7.69 TPAM 17, 5.11.69 DT 4.
- Jensen, Niels Laurits*, f. 17.11.31. 1.1.58. 1.1.60 TB i København, 1.5.62 Frederikshavn, 1.4.68 fg. TBF, 1.2.69 TBF, 1.7.69 TBF 7.
- Jensen, Olaf*, f. 15.10.16. 1.6.32. 1.11.40 TA i København, 1.6.51 I.f.O., 1.2.53 t.jg. OTA i København, 1.2.54 OTA, 1.3.59 TK, 1.4.65 TI 23 i D.f.T., 1.11.68 fg. TI 25 i Helsingør, 1.3.69 TI 25, 1.7.69 TI 34.
- Jensen, Ole*, f. 28.4.45. 1.8.61. 1.8.66 TA i Slagelse, 1.12.66 København, 1.6.68 Køge, 1.1.69 København, 1.7.69 TA 9, 1.2.70 D.f.T.
- Jensen, Ole Bøgvad*, f. 10.12.45. 1.8.63. 1.8.68 TA i Odense, 1.7.69 TA 9.
- Jensen, Ole Urban*, f. 23.1.32. 1.10.54. 1.10.56 TB i Odense, 1.4.57 Stubbekøbing, 1.4.68 fg. TBF, 1.3.69 TBF, 1.7.69 TBF 7 i Nykøbing F.
- Jensen, Oscar Hartvig*, f. 8.5.38. 1.8.56. 1.8.61 TA i København, 1.2.62 Prøvesaml. og Fakt., 1.8.64 Esbjerg, 1.7.68 OTA, 1.7.69 OTA 17, 1.8.70 OTA 19.
- Jensen, Otto*, f. 18.1.18. 1.2.42–30.6.51 i Tgk. 1.7.51 TB i Ålborg, 1.4.60 OTB, 1.1.64 fg. TBF, 1.4.68 fg. TVM, 1.1.69 TVM lds., 1.7.69 TVM 10.
- Jensen, Otto Christian*, f. 30.8.22. 8.8.49. 1.9.51 TB i København, 1.10.61 Pakhusforv., 1.4.62 TBF i Kb. Lufth. Tfv., 1.4.68 fg. TVM, 1.12.68 DT 5, 20.12.68 fg. TVM lds., 1.3.69 TVM lds., 1.7.69 TVM 10, 1.9.69 OTVM 13.
- Jensen, Otto Johannes*, f. 7.12.29. 1.6.48. 1.6.53 TA i København, 1.5.55 Silkeborg, 1.1.58 København, 1.3.61 OTA i Herning, 1.9.67 fg. TK, 1.7.68 TK, 1.7.69 TK 21.

- Jensen, Ove*, f. 11.6.09. 1.8.25. 1.8.31 TA i Tønder, 13.10.31 Gråsten, 1.10.47 OTA i Køge, 1.7.56 tjt. TK i Roskilde, 1.5.58 TK, 1.8.62 fg. VTI, 1.4.63 VTI, 1.2.69 Køge, 1.7.69 VTI 25.
- Jensen, Ove Anker*, f. 11.1.05. 1.5.30 TB i Frederikshavn, 1.12.34 Nakskov, 1.11.39 Helsingør, 1.7.44 OTB 2, 1.9.46 OTB 1, 1.1.51 TVM 2, 1.10.56 TVM 1, 1.3.63 fg. OTVM, 1.4.63 OTVM, 1.7.69 OTVM 14.
- Jensen, Palle Finn*, f. 23.5.34. 1.7.55. 1.7.57 TPB i København, 1.4.64 TPF, 1.4.68 fg. TVM, 1.2.69 TVM, 1.7.69 TVM 10.
- Jensen, Peder Emanuel*, f. 11.1.29. 1.3.55. 1.3.57 TB i Sakskøbing, 1.11.58 Esbjerg, 1.4.68 fg. TBF, 1.3.69 TBF, 1.7.69 TBF 7.
- Jensen, Per Christian*, f. 27.12.46. 1.8.64. 1.8.69 TA 9 i Århus.
- Jensen, Peter Emil*, f. 29.10.17. 1.2.47. 1.2.49 TB i Ålborg, 1.11.53 OTB 2, 1.4.61 TBF, 1.5.66 TVM, 1.7.69 TVM 10, 1.1.70 TVM 10 lds.
- Jensen, Peter Evald*, f. 5.1.14. 1.7.31. 1.2.38 TA i Horsens, 1.2.41 Frederikshavn, 1.2.43 Hjørring, 1.7.50 OTA, kt., 1.7.56 Hjørring, 1.7.58 TK, kt., 1.9.62 Hjørring, 1.4.68 fg. VTI i Frederikshavn, 1.4.69 VTI, 1.7.69 VTI 25.
- Jensen, Poul*, f. 20.3.32. 1.6.49. 1.6.54 TA i Gedser, 1.1.56 København, 1.7.61 OTA ved Langebro Tkt., 1.10.64 København, 1.4.65 D.f.T., 1.6.68 fg. TK, 1.3.69 TK, 1.7.69 TK 22.
- Jensen, Poul Ejnar*, f. 29.9.15. 1.6.33. 1.10.39 TA i Slagelse, 1.2.41 Fåborg, 1.11.43 Helsingør, 1.10.44 Kalundborg, 1.4.54 OTA, 1.4.61 TK, 1.9.67 fg. OTK i Fredericia, 1.7.68 OTK, 1.4.68 fg. TI 25, 1.3.69 TI 25, 1.7.69 TI 34.
- Jensen, Poul Erik*, f. 29.7.38. 12.6.61. 1.7.63 TB i København, 1.7.69 TA 9, 1.3.70 OTB 5.
- Jensen, Poul Michael*, f. 4.1.20. 1.4.46. 1.4.48 TB i Helsingør, 1.5.51 Køge, 1.3.53 OTB 2, 1.4.62 TBF, 1.4.68 fg. TVM, 1.3.69 TVM, 1.7.69 TVM 10.
- Jensen, Pouli*, f. 9.8.31. 1.5.57. 1.5.59 TB i Holbæk, 1.2.61 Århus, 1.4.68 fg. TBF, 1.2.69 TBF, 1.7.69 TBF 7.
- Jensen, Poul Arne*, f. 27.3.39. 1.7.61. 1.7.63 TB i København, 1.10.63 Horsens, 1.7.69 TB 3, 1.3.70 OTB 5.
- Jensen, Poul Kristian*, f. 5.9.35. 1.9.63. 1.9.65 TPB i København, 1.3.69 TB, 1.7.69 TB 3, 1.3.70 OTB 5.
- Jensen, Regnar Dissing*, f. 23.10.30. 1.6.49. 1.6.54 TA i Gedser, 1.1.57 Hobro, 1.12.61 OTA i Frederikshavn, 1.4.68 fg. TK, 1.3.69 TK, 1.7.69 TK 21.
- Jensen, Rikard*, f. 1.12.23. 1.1.47. 1.1.49 GD, 1.4.52 GB, 1.4.64 GOB, 1.4.68 fg. TBF i Padborg, 1.7.69 fg. TBF 7, 1.11.69 TBF 7.
- Jensen, Svend Aage*, f. 7.7.24. 1.1.42. 1.1.47 TA i Horsens, 1.6.48 København, 1.4.58 OTA, 1.8.63 fg. TK, 1.4.64 TK, 1.7.69 TK 21.
- Jensen, Svend Aage*, f. 21.1.48. 1.8.65. 1.8.70 TA 9 i Skive.
- Jensen, Svend Aage Andreas*, f. 6.7.14. 1.2.39. 1.2.41 GE, 1.2.44 OGE, 1.2.47 GO, 1.4.52 GOB, 1.2.56 GVM, 1.4.60 VM 10, 1.9.61 OVM, 1.4.68 fg. OTVM i Pebersmark, 1.3.69 OTVM, 1.7.69 OTVM 13.
- Jensen, Svend Aage Witthøft*, f. 6.11.23. 1.1.47. 1.1.49 GD, 1.4.52 GB, 1.4.64 GOB, 1.4.68 fg. TBF i Sønderborg, 1.7.69 fg. TBF 7, 1.11.69 TBF 7.
- Jensen, Svend Georg*, f. 23.12.38. 1.8.55. 1.8.60 TA i Slagelse, 1.1.66 OTA i Nykøbing F., kt., 1.6.69 OTA i Korsør, 1.7.69 OTA 17.
- Jensen, Svend Stensgaard*, f. 10.10.22. 1.6.47. 1.6.49 TB i København, 1.4.54 OTB 2, 1.3.55 Horsens, 1.3.57 Kb. Lufth. Tfv., 1.1.58 København, 1.9.59 fg. TBF, 1.1.60 TBF, 1.6.63 Rødbyhavn, 1.5.64 TVM, 19.12.68 TVM lds., 1.2.69 OTVM, 1.7.69 OTVM 13.

- Jensen, Tage Düring Christen Gabriel*, f. 28.11.01. 1.11.19. 1.11.25 TA i Viborg, 1.2.29 København, 1.6.41 OTA, 1.5.43 TF i Svanke, 1.3.51 TF på Samsø, 1.4.62 TF 21, 1.7.69 TF 24.
- Jensen, Thorkild*, f. 11.9.24. 1.9.53. 1.9.55 TB i Ålborg, 1.6.66 TBF, 1.7.69 TBF 8, 1.8.70 TBF 9.
- Jensen, Thorsen Helmuth*, f. 17.1.06. 1.1.36. 1.1.38 TB i København, 1.11.39 Nakskov, 1.1.44 TA, 1.1.46 Rødbyhavn, 1.4.58 OTA, 1.7.69 OTA 17.
- Jensen, Thorvald Erling*, f. 10.12.30. 1.11.58. 1.11.60 TB i København, 1.4.68 fg. TBF, 1.2.69 TBF, 1.7.69 TBF 7.
- Jensen, Tom Borgmann*, f. 6.5.43. 1.8.60. 1.8.65 TA i Rødbyhavn, 1.7.69 TA 9, 1.10.69 Næstved, 1.5.70 TA 11.
- Jensen, Torben Haugstrup*, f. 13.6.13. 1.1.32. 1.1.38 TA i Thisted, 1.6.38 Hobro, 1.2.41 Horsens, 1.2.45 Kolding, 1.6.51 t.jg. OTA i Sæby, 1.6.55 OTA i Middelfart, 1.4.58 TK, 1.5.67 fg. OTK i Kolding, 1.7.67 OTK, 1.4.68 fg. TI 23, 1.3.69 TI 23, 1.7.69 TI 29.
- Jensen, Torben Holm*, f. 22.2.35. 1.5.63. 1.5.65 TB i Rønne, 1.7.69 TB 3, 1.3.70 OTB 5.
- Jensen, Torben Munk*, f. 7.2.20. 15.9.47. 1.10.49 TB ved Kb. Lufth. Tfv., 1.4.50 København, 15.6.53 Århus, 1.9.54 OTB 2, 1.3.58 Korsør, 1.7.69 OTB 5.
- Jensen, Ulla*, f. *Feldinger* 25.5.46. 1.8.62. 1.6.68 TA i København, 1.6.69 Horsens, 1.7.69 TA 9.
- Jensen, Vagn Kruse*, f. 24.7.28. 1.12.57. 1.12.59 TB i Gedser, 1.1.62 Grenå, 1.4.68 fg. TBF, 1.2.69 TBF i Svendborg, 1.7.69 TBF 7.
- Jensen, Vagn Møller*, f. 13.11.17. 1.4.36. 1.4.42 TA i Herning, 1.2.43 Frederikshavn, 1.2.45 Århus, 1.2.47 Ribe, 1.1.53 Vejle, 1.2.55 OTA i Horsens, 1.4.62 TK, 1.7.69 TK 21.
- Jensen, Werner*, f. 28.7.30. 15.6.58. 1.7.60 RE i København, 1.4.62 KF, 1.3.69 TVM, 1.7.69 TVM 10.
- Jensen, Vilhelm Laurits*, f. 15.1.04. 1.9.30–31.3.46 toldbodarb., 1.4.46 toldpakhusarb. i København, 1.7.57 TPF 2, 1.4.65 TPF 1, 1.3.69 TBF, 1.7.69 TBF 8.
- Jensen, Vilhelm Møller Ernst*, f. 8.1.21. 1.3.39. 1.3.45 TA i Struer, 1.2.47 Horsens, 1.6.51 Kruså, 1.6.54 OTA i Thisted, kt., 15.4.59 Thisted, 1.4.60 TK i Holstebro, 1.9.63 Ålborg, 1.4.66 TI 23, 1.4.68 fg. TI 25, 1.3.69 TI 25, 1.7.69 TI 34.
- Jensen-Fangel, Oluf Frederik*, f. 14.1.06. 1.9.22. 1.9.28 TA i Gedser, 8.10.28 Assens, 1.8.35 Odense, 1.8.44 t.jg. OTA i Helsingør, 1.4.45 OTA, 1.9.50 TK i Svendborg, 1.8.52 kt., 1.11.60 Helsingør, 1.5.63 TF 25 i Rødbyhavn, 1.4.68 fg. DTC 26, 1.3.69 DTC 26, 1.7.69 DTC 36.
- Jensen-Fangel, Øjvind*, f. 12.1.36. 1.6.53. 1.6.58 TA i København, 1.10.63 OTA i Hillerød, 1.10.66 København, 1.1.67 D.f.T., 1.7.69 OTA 19.
- Jensen-Fisker, Rikard*, f. 19.11.25. 1.1.43. 1.1.48 TA i Nykøbing M., 1.6.50 København, 1.2.51 Randers, 1.1.59 OTA, 1.4.65 TK, 1.7.69 TK 21, 1.6.70 TK 22.
- Jeppesen, Aksel*, f. 19.10.26. 1.2.49. 1.2.51 GD, 1.4.52 GB, 1.4.64 GOB, 1.4.69 OTB i Padborg, 1.7.69 OTB 5, 1.6.70 TBF 7.
- Jeppesen, Ebba*, f. *Ebbesen* 9.3.47. 1.8.64. 1.8.69 TA 9 i Ålborg.
- Jeppesen, Gunnar*, f. 19.8.43. 1.8.61. 1.8.66 TA i København, 1.7.69 TA 9, 1.2.70 TCO.
- Jeppesen, Henry Andreas*, f. 24.4.27. 1.9.48. 1.9.50 GD, 1.4.52 GB, 1.4.64 GOB, 1.4.68 fg. TBF i Padborg, 1.7.69 fg. TBF 7, 1.11.69 TBF 7, 1.4.70 Fredericia.
- Jeppesen, Ib Bang*, f. 7.4.21. 1.3.39. 1.5.45 TA i Herning, 1.12.45 I.f.Ø.S., 1.2.47 Silkeborg, 1.9.52 Odense, 1.7.55 t.jg. OTA i Herning, 1.11.56 OTA, 1.4.61 TK i Herning, kt., 15.4.65 Herning, 1.11.68 fg. TI 23 i Holstebro, 1.3.69 TI 23, 1.7.69 TI 29.
- Jeppesen, Jens*, f. 17.2.40. 1.8.57. 1.8.62 TA i København, 1.7.69 TA 9, 1.10.69 OTA 17.

- Jeppesen, Jørgen Tranholm*, f. 28.9.28. 1.12.45. 1.12.50 TA ved Tb. Hvkt., 1.2.51 I.f.O., 1.3.53 Viborg, 1.9.53 Silkeborg, 1.2.55 Kolding, 1.2.59 København, 1.6.59 Padborg, 1.12.61 OTA, 1.6.66 Ålborg, 1.4.68 fg. TK, 1.3.69 TK, 1.7.69 TK 21.
- Jeppesen, Niels*, f. 18.3.47. 1.9.64. 1.9.69 TA 9 i Thisted.
- Jeppesen, Per Max*, f. 19.4.47. 1.8.64. 1.8.69 TA 9 i Korsør.
- Jeppesen, Robert Valdemar*, f. 23.6.21. 1.11.45. 1.11.47 GD, 1.4.52 GB, 1.7.53 GOB, 1.7.62 VM 7, 1.4.64 VM 10, 1.4.69 TVM i Padborg, 1.7.69 TVM 10.
- Jeppesen, Sigurd Johannes*, f. 5.7.14. 8.5.39–30.6.51 i Tgk. 1.7.51 TB i Helsingør, 1.11.51 Korsør, 1.4.58 OTB, 1.6.59 Slagelse, 1.6.60 TA, 1.6.63 Korsør, 1.6.65 OTA, 1.7.69 OTA 17.
- Jepsen, Erling Grundal*, f. 9.7.48. 1.8.65. 1.8.70 TA 9 i København.
- Jepsen, Hans*, f. 6.6.37. 1.5.62. 1.5.64 TPB i København, 1.9.65 Horsens, 1.3.69 TB, 1.7.69 TB 3, 1.3.70 OTB 5.
- Jepsen, Hans Adolf*, f. 6.12.15. 1.6.32. 1.1.40 TA i København, 1.2.41 Nykøbing F., 1.2.43 Korsør, 1.2.45 Helsingør, 1.5.53 OTA i Nykøbing Sj., 1.10.58 TK i Holstebro, 1.6.63 Rødbyhavn, 1.4.68 fg. TI 23, 1.3.69 TI 23, 1.7.69 TI 30, 1.11.70 TI 32.
- Jepsen, Henning*, f. 17.9.36. 1.8.53. 1.8.58 TA i København, 1.4.65 D.f.T., 1.6.66 OTA, 1.7.69 OTA 17.
- Jepsen, Jakob Boysen*, f. 14.8.36. 1.6.54. 1.6.59 TA i Roskilde, 1.8.64 OTA, kt., 1.10.68 Haderslev, 1.7.69 OTA 17.
- Jepsen, Niels Asmus*, f. 8.8.05. 1.8.24. 1.8.30 TA i Kolding, 1.2.31 Padborg, 1.2.33 Fredericia, 1.2.35 Padborg, 1.8.39 Vejle, 1.5.46 OTA i Padborg, 1.10.53 TK, 1.11.64 TF 21 i Neksø, 1.7.69 TF 24.
- Jepsen, Niels Jensen*, f. 17.6.25. 1.3.48. 1.3.50 GD, 1.4.52 GB, 1.4.64 GOB, 1.4.68 fg. TBF i Padborg, 1.7.69 fg. TBF 7, 1.11.69 TBF 7.
- Jepsen, Paul Erik*, f. 12.8.29. 1.8.46. 1.8.51 TA i Ringkøbing, 1.1.62 OTA, 1.4.68 fg. TK, 1.3.69 TK, 1.7.69 TK 20, 1.4.70 Fredericia.
- Jepsen, Poul Loumann Bork*, f. 19.5.38. 1.9.62. 1.9.64 TB i København, 1.6.66 Esbjerg, 1.7.69 TB 3, 1.3.70 OTB 5.
- Jepsen, Søren Oskar*, f. 2.6.28. 1.7.50. 1.7.52 GB, 1.7.66 GOB, 1.4.69 OTB i Padborg, 1.7.69 OTB 5, 1.6.70 Haderslev.
- Jernsbøj, Gunnar*, f. 21.9.36. 1.11.55. 1.11.60 TA i København, 1.4.65 D.f.T., 1.7.68 OTA, 1.3.69 Vejle, 1.7.69 OTA 17.
- Jespersen, Anton Martin*, f. 20.9.05. 1.9.35. 1.9.37 TB i Padborg, 1.1.40 Odense, 1.4.46 OTB 2, 1.12.47 OTB 1 i Kolding, 1.1.54 tjt. TVM 2, 1.4.56 TVM 2, 1.1.57 TVM 1 i Køge, 1.1.63 fg. OTVM, 1.3.63 OTVM, 1.4.68 fg. TPAM, 1.3.69 TPAM 15, 1.7.69 TPAM 17.
- Jespersen, Bent*, f. 28.7.40. 1.8.56. 1.8.61 TA i København, 1.6.62 Bogense, 1.10.68 OTA, 1.7.69 OTA 17, 1.12.69 Odense.
- Jespersen, Jes Hansen*, f. 11.9.38. 1.5.63. 1.5.65 GB, 1.4.69 TB i Padborg, 1.7.69 TB 3, 1.6.70 OTB 5.
- Jespersen, Jørgen Christian*, f. 6.12.29. 1.8.56. 1.8.58 TB i København, 24.5.65 Samsø, 1.6.66 TA, 1.5.68 Kalundborg, 1.7.69 TA 9.
- Jespersen, Karen Margrete Knækenborg*, f. 2.9.14. 1.11.37. 1.11.41 kontorist i I.f.T., 1.10.45 u.f.n., 1.10.46 kontorist i København, 1.12.46 KA 2, 1.6.52 I. Kasskt., 1.3.53 I.f.T., 1.7.55 tjt. KA 1 i I.f.O., 1.7.56 KA 1, 1.9.62 4. Finsp., 1.4.63 3. Finsp., 1.4.65 OKA, 1.1.69 DT 10, 1.7.69 OKA 18.
- Jespersen, Kjeld*, f. 8.7.31. 1.8.59. 1.8.61 TB i København, 31.5.67 afsked, 1.9.70 TB 3 i København, 1.12.70 OTB 5.
- Jespersen, Knud Anton*, f. 15.4.24. 1.2.41. 1.4.46 TA i Haderslev, 21.10.46 Maribo, 1.2.47 Struer, 1.6.48 Helsingør, 1.2.49 Tønder, 1.4.58 OTA, 1.12.62 fg. TK, 1.4.63 TK, 1.4.68 Sønderborg, 1.7.69 TK 21.

- Jessen, Eigil*, f. 18.4.22. 1.6.44. 31.1.52 i Tgk., 1.2.52 TB i København, 1.5.55 Odense, 1.4.62 OTB, 1.12.66 fg. TBF, 1.6.67 TBF, 1.7.69 TBF 7, 1.12.69 TVM 10 i Nyborg.
- Jessen, Eva Cederkof*, f. 1.2.46. 1.8.63. 1.8.68 TA i Herning, 1.7.69 TA 9.
- Jessen, Hans Brodersen*, f. 24.5.36. 1.10.62. 1.10.64 GB, 1.4.69 TB i Padborg, 1.7.69 TB 3, 1.3.70 OTB 5.
- Jessen, Hans Wilhelm*, f. 30.7.26. 1.9.44. 1.9.49 TA ved Kb. Lufth. Tfv., 26.4.50 København, 1.8.51 Kruså, 1.9.60 OTA, 1.4.66 fg. TK, 1.6.66 TK, 1.5.69 Padborg, 1.7.69 TK 21, 1.6.70 TK 22.
- Jessen, Helmut Johann*, f. 3.4.33. 1.6.50. 1.6.55 TA i København, 1.11.58 Ribe, 1.8.63 OTA, 1.7.69 OTA 17, 1.12.69 Svendborg, 1.6.70 TK 20.
- Jessen, Ib Viggo Richard*, f. 22.11.36. 1.10.60. 1.10.62 GB, 1.4.69 TB i Padborg, 1.7.69 TB 3, 1.1.70 OTB 5.
- Jessen, Jens Alkærsig Warrer*, f. 19.11.23. 1.12.47. 1.12.49 TB i København, 1.6.55 OTB 2, 1.4.61 TBF, 1.6.67 fg. TVM, 1.8.67 TVM, 1.7.69 TVM 10.
- Jessen, Jens Jakob*, f. 14.4.36. 1.10.61. 1.10.63 TB i Rødbyhavn, 1.7.69 TB 3, 1.3.70 OTB 5.
- Jessen, Jørgen Peter*, f. 2.7.29. 15.6.53. 1.7.55 GB, 1.7.68 GOB, 1.4.69 OTB i Padborg, 1.7.69 OTB 5.
- Jezewski, Josef*, f. 9.10.33. 1.10.56. 1.10.58 TB i København, 1.4.66 TBF, 1.7.69 TBF 8.
- Johannesen, Anders Grandjean*, f. 26.10.42. 1.8.59. 1.8.64 TA i Rødbyhavn, 1.4.68 Svendborg, 1.7.69 TA 9, 1.8.70 OTA 17.
- Johannessen, Hans Per*, f. 2.5.34. 1.7.59. 1.7.61 TB i Helsingør, 1.7.69 TB 3, 1.1.70 OTB 5, 1.3.70 TBF 7.
- Johannsen, Anton Thomas*, f. 26.6.19. 1.6.43. 1.6.45 GE, 1.4.46 GD, 1.12.50 GO, 1.4.52 GOB, 1.5.61 VM 7, 1.8.61 VM 10, 1.9.61 OVM, 1.4.68 fg. OTVM i Møllehus, 1.3.69 OTVM, 1.7.69 OTVM 13.
- Johannsen, Gunnar Hvidkjær*, f. 14.6.13. 1.5.44. 1.5.46 TB i København, 1.9.50 OTB 2, 1.1.55 OTB 1, 1.4.58 TBF, 1.6.61 TVM, 1.5.68 OTVM, 1.7.69 OTVM 13, 5.11.69 DT 11, 1.6.70 OTVM 14.
- Johannsen, Jens Peter Schmidt*, f. 5.8.23. 1.2.41. 1.4.46 TA i I.f.T., 1.7.46 Thisted, 1.2.49 Kolding, 1.6.51 Kruså, 1.4.58 OTA, 1.10.63 TK, 1.7.68 Herning, 1.4.69 VTI, 1.7.69 VTI 24.
- Johannsen, Klaus*, f. 25.10.37. 1.3.60. 1.3.62 TB i Holbæk, 1.3.69 Skive, 1.7.69 TB 3, 1.1.70 OTB 5.
- Johannsen, Viggo*, f. 20.11.30. 1.4.53. 1.4.55 GB, 1.4.68 GOB, 1.4.69 OTB i Padborg, 1.7.69 OTB 5.
- Johansen, Aage Sylvest*, f. 21.3.07. 1.8.23. 1.8.29 TA i Silkeborg, 1.7.31 Kolding, 1.10.34 Padborg, 1.7.39 Esbjerg, 1.2.42 Århus, 1.9.45 OTA i Skanderborg, 1.3.54 tjj. TK, 1.4.56 TK, 1.5.56 Kb. Lufth. Tfv., 1.11.65 2. Finsp., 1.7.69 TK 21, 4.9.69 DT 8.
- Johansen, Alf Egon Harder*, f. 1.7.20. 1.4.43–31.10.51 i Tgk. 1.11.51 TB i Rønne, 1.3.55 Randers, 1.4.60 OTB, 1.10.62 fg. TBF, 1.4.63 TBF, 1.4.68 fg. TVM, 1.1.69 TVM lds., 1.7.69 TVM 10.
- Johansen, Bent*, f. 9.3.45. 1.8.62. 1.8.67 TA i København, 1.12.68 Esbjerg, 1.7.69 TA 9.
- Johansen, Børge*, f. 21.7.23. 1.10.45. 1.10.47 GD, 1.4.52 GB, 1.11.52 GOB, 1.9.62 VM 7, 1.4.68 fg. TVM i Padborg, 1.7.69 fg. TVM 10, 1.11.69 TVM 10.
- Johansen, Finn*, f. 28.4.40. 1.8.63. 1.8.65 TB i København, 1.7.69 TB 3, 1.3.70 OTB 5.
- Johansen, Gunnar Børge*, f. 7.12.21. 1.11.48. 1.11.50 TB i Randers, 1.3.55 Odense, 1.4.57 OTB 2 i Århus, 1.2.58 OTB 1 i Gedser, 1.4.58 TBF, 1.5.61 Odense, 1.3.64 fg. TVM, 1.4.64 TVM, 1.7.69 TVM 10.



- Johansen, Halvor Sylvest*, f. 24.10.05. 1.1.22. 1.1.28 TA i Maribo, 1.2.29 København, 1.5.43 tlg. OTA i I.f.T., 1.11.44 OTA i København, 1.2.47 Svendborg, 1.4.50 TK i Helsingør, 1.1.54 Kb. Lufth. Tfv., 1.3.61 VTI i Fakt., 1.11.64 Vejle, 1.7.69 VTI 27.
- Johansen, Hans*, f. 21.1.23. 1.12.46. 1.12.48 GD, 1.4.52 GB, 1.9.55 TB i Århus, 1.12.55 GB, 1.4.64 GOB, 1.4.68 fg. TBF, 1.7.69 fg. TBF 7, 1.11.69 TBF 7 i Sønderborg.
- Johansen, Hans Børge*, f. 24.3.13. 1.6.30. 1.4.37 TA i Korsør, 1.5.37 København, 1.9.50 tlg. OTA, 1.8.52 OTA, 1.4.58 TK, 1.4.63 VTI i O.f.K., 1.3.66 TI 25 ved Pakhusforv., 1.12.68 DT 3, 1.7.69 TI 34, 1.1.70 DTC 37.
- Johansen, Hans Jørgen*, f. 9.5.38. 1.8.55. 1.8.60 TA i København, 1.7.68 OTA, 1.7.69 OTA 17, 1.12.70 DT 9.
- Johansen, Holger*, f. 11.8.10. 1.8.28. 1.9.34 TA i Slagelse, 1.1.36 I.f.Ø.S., 1.6.48 tlg. OTA i I.f.T., 1.4.54 OTA i I.f.Ø.S., 1.7.55 tlg. TK i I.f.O., 1.4.57 TK, 1.8.62 fg. VTI i 4. Finsp., 1.4.63 VTI i 3. Finsp., 1.1.69 DT 10, 1.7.69 VTI 25.
- Johansen, Jens*, f. 28.10.47. 1.8.65. 1.8.70 TA 9 i Helsingør.
- Johansen, Jette Højgaard*, f. Nielsen 25.9.45. 16.7.62. 1.6.68 TA i København, 1.12.68 Esbjerg, 1.7.69 TA 9.
- Johansen, Johannes Lind*, f. 13.8.34. 1.8.51. 1.8.56 TA i København, 1.2.61 Århus, 1.8.63 OTA i Kruså, kt., 1.4.67 D.f.T., 1.7.69 OTA 19.
- Johansen, Jørn*, f. 16.4.38. 1.12.61. 1.12.63 TB i Skagen, 1.7.69 TB 3, 1.10.69 Frederikshavn, 1.3.70 OTB 5.
- Johansen, Kaj Andreasen*, f. 21.6.39. 1.4.62. 1.4.64 TB i København, 1.11.68 fg. TBF, 1.2.69 TBF, 1.3.69 Korsør, 1.7.69 TBF 7.
- Johansen, Kristian Anker Marinus*, f. 14.3.07. 1.8.24. 1.8.30 TA i Hjørring, 1.2.31 Fredericia, 1.2.33 Skælskør, 1.6.36 Horsens, 1.9.46 OTA i Hjørring, 1.4.50 Horsens, 1.1.55 TK i Korsør, 1.4.66 OTK, 1.3.69 VTI, 1.7.69 VTI 25.
- Johansen, Louis Kristian*, f. 22.10.12. 1.7.43. 1.7.45 TB i København, 1.10.49 OTB 2, 1.7.53 OTB 1, 1.10.57 tlg. TVM 2, 1.4.58 TVM 2, 1.8.59 fg. TVM 1, 1.4.60 TVM 1, 1.4.68 fg. OTVM, 1.3.69 OTVM, 1.7.69 OTVM 13, 5.11.69 DT 3.
- Johansen, Marinus Peter*, f. 13.10.06. 3.2.40-31.3.46 arb. på Københavns Toldbod, 1.4.46 TPF 2 på Kb. Tb., 1.4.55 TPF 1, 1.4.60 TPHM 10, 1.4.65 TPHM 12, 1.4.68 fg. OTVM, 1.12.68 DT 3, 1.3.69 OTVM, 1.7.69 OTVM 14.
- Johanson, Max Roland*, f. 23.9.40. 1.8.57. 1.8.62 TA i København, 13.3.67 2. Finsp., 1.7.69 TA 9, 4.9.69 DT 8, 1.10.69 OTA 17.
- Johansson, Enar Bertil*, f. 13.9.17. 12.6.46. 1.7.48 TB i København, 1.4.53 OTB 2, 1.6.57 OTB 1 ved Kb. Lufth. Tfv., 1.4.58 TBF, 1.8.63 fg. TVM, 1.3.64 TVM, 1.4.68 fg. OTVM, 1.12.68 DT 5, 1.3.69 OTVM, 1.7.69 OTVM 14.
- Johnsen, Johannes*, f. 12.5.42. 1.8.59. 1.8.64 TA i Padborg, 1.7.69 TA 9, 1.5.70 TA 11, 1.8.70 OTA 17.
- Jonassen, Frede Theodor*, f. 2.11.39. 1.5.64. 1.5.66 TB i København, 1.3.69 Århus, 1.7.69 TB 3, 1.10.70 OTB 5.
- Josefsen, Bjarne*, f. 10.3.47. 1.8.63. 1.8.68 TA i Randers, 1.7.69 TA 9.
- Juhl, Anton Fischer*, f. 27.4.25. 1.7.48-30.6.55 i Tgk. 1.7.55 TPB i København, 1.2.56 Fredericia, 1.4.64 OTPB, 1.4.65 TBF, 1.11.68 fg. OTVM i Frederikshavn, 1.3.69 OTVM, 1.7.69 OTVM 13.
- Juhl, Carlo Axel Rødsgaard*, f. 7.12.24. 1.12.43. 1.12.48 TA i Lemvig, 1.2.49 Randers, 1.12.59 OTA, 1.11.65 fg. TK, 1.12.65 TK, 1.7.69 TK 21, 1.6.70 TK 22.
- Juhl, Emil Klaus*, f. 25.2.23. 1.2.41. 1.4.46 TA i Haderslev, 21.4.47 I.f.Ø.S., 1.2.49 Haderslev, 1.4.58 OTA, 1.8.63 TK, 1.7.69 TK 22, 1.9.69 TI 29.

- Juhl, Jens Peter*, f. 7.4.46. 1.8.64. 1.8.69 TA 9 i København.
- Juhl, Jørgen Nielsen*, f. 23.2.38. 1.8.63. 1.8.65 GB, 1.4.69 TB i Padborg, 1.7.69 TB 3, 1.10.70 OTB 5.
- Juhl, Søren Peter*, f. 13.6.21. 15.5.44–31.1.52 i Tgk., 1.2.52 TB i København, 1.3.55 Fredericia, 1.4.62 OTB, 1.5.62 TBF i Padborg, 1.2.66 Fredericia, 1.4.68 fg. TVM, 1.1.69 TVM lds., 1.7.69 TVM 10, 1.6.70 OTVM 13.
- Jubler, Niels Christian*, f. 15.3.16. 1.3.42–31.7.50 i Tgk., 1.8.50 TB ved Kb. Lufth. Tfv., 12.3.57 København, 1.7.59 Fredericia, 1.4.60 OTB, 1.4.65 TBF, 1.7.69 TBF 8.
- Jungersen, Nicolay Fredrich Anders*, f. 24.9.13. 1.2.40. 1.2.42 TB i Gedser, 1.2.43 København, 1.3.48 OTB 2, 1.9.52 OTB 1, 1.4.58 TBF, 1.4.68 fg. TVM, 1.2.69 TVM, 1.7.69 TVM 10.
- Justsen, Johannes Kirstejn*, f. 1.4.24. 1.2.41. 1.4.46 TA i Viborg, 21.4.47 Hjørring, 1.9.47 Holbæk, 1.10.48 l.f.O., 1.2.49 Ålborg, 1.2.53 Herning, 1.5.54 Vejle, 1.4.58 OTA, 1.4.64 TK, 1.7.69 TK 22, 1.2.70 abf. VTI 24 i Frederikshavn.
- Juul, Jørgen Hansen*, f. 18.11.41. 1.8.58. 1.8.63 TA i Rødbyhavn, 1.7.66 Vordingborg, 1.4.68 Næstved, 1.7.69 TA 9, 1.10.69 OTA 17.
- Juul-Pedersen, Erling*, f. 22.1.40. 1.8.57. 1.8.62 TA i Rønne, 1.7.69 TA 9, 1.10.69 OTA 17.
- Jürgensen, Carsten Schmidt*, f. 8.8.33. 1.10.59. 1.10.61 TPB i København, 1.5.62 u.f.n., 1.6.64 TPB i Kruså, 1.3.69 TB, 1.7.69 TB 3, 1.3.70 OTB 5.
- Jönsson, Poul-Erik Høgh*, f. 1.12.45. 1.8.63. 1.3.70 TA 9 i Skive.
- Jørgensen, Alfred Kristian*, f. 18.3.05. 1.1.37–31.3.46 arb. på Københavns Toldbod, 1.4.46 TPF 2 på Kb. Tb., 1.11.51 TPF 1, 1.4.56 TPHM 2, 1.10.62 TPHM 10, 1.4.68 fg. OTVM, 1.12.68 København, 1.3.69 OTVM, 1.7.69 OTVM 14, 1.10.69 DT 7.
- Jørgensen, Arne Klejs*, f. 15.12.43. 1.8.60. 1.8.65 TA i Nykøbing F., 1.7.69 TA 9.
- Jørgensen, Arnold Christian*, f. 14.4.26. 1.9.44. 1.6.50 TA ved Tkt., Centralpostbygn., 1.10.50 København, 1.5.53 Tønder, 1.6.54 Haderslev, 1.2.57 Åbenrå, 1.2.59 Nykøbing F., 1.6.61 OTA, 1.1.63 Ribe, 1.1.66 Tønder, 1.4.68 fg. TK, 1.3.69 TK, 1.7.69 TK 20, 1.9.70 TK 21.
- Jørgensen, Bent Munkholm*, f. 13.1.28. 1.1.57. 1.1.59 TPB i København, 1.1.66 TPF, 1.3.69 TBF, 1.7.69 TBF 8.
- Jørgensen, Bertha Marie Elisabeth*, f. 4.3.03. 1.3.20. 1.3.26 TA ved Jernb. Tkt., 1.11.41 Tb. Hvkt., 1.7.43 tjt. OTA ved I. Kasskt., 1.5.46 OTA ved Nyhavns Tkt., 1.4.58 TK, 1.8.63 OTK ved I. Kasskt., 1.1.69 DT 9, 1.3.69 VTI, 1.7.69 VTI 25.
- Jørgensen, Birthe Linaa*, f. Vestgaard 6.3.25. 15.10.44. 1.11.46 kontorist i Ebeltoft, 1.6.48 Århus, 1.6.54 KA 2, 1.12.57 tjt. KA 1, 1.4.58 KA 1, 1.3.68 fg. OKA, 1.2.69 OKA, 1.7.69 OKA 17.
- Jørgensen, Bjarne Mølsted*, f. 23.1.43. 1.8.60. 1.8.65 TA i København, 1.4.68 Holstebro, 1.7.69 TA 9.
- Jørgensen, Børge Sylvest Søren*, f. 20.3.15. 26.9.33–30.9.46 arb. på Kb. Tb., 1.10.46 pakhusarb. på Kb. Tb., 1.1.50 TPF 2, 1.4.58 TPF 1, 1.4.62 TPHM 10, 1.9.66 TPHM 12, 1.4.68 fg. OTVM, 1.12.68 København, 1.3.69 OTVM, 1.7.69 OTVM 13, 1.12.69 DT 2.
- Jørgensen, Carl*, f. 10.3.33. 1.2.55, 1.2.57 GB, 1.4.69 TB i Padborg, 1.7.69 TB 3, 1.1.70 OTB 5.
- Jørgensen, Edith Plato*, f. 6.12.08. 1.5.28. 1.5.36 kontorist i Århus, 1.4.44 KA 2, 1.5.50 tjt. KA 1, 1.4.56 KA 1, 1.8.62 fg. OKA, 1.4.63 OKA, 1.7.69 OKA 18.
- Jørgensen, Erik*, f. 9.8.31. 1.4.56. 1.4.58 TPB i København, 1.7.61 TB, 1.7.69 TB 3, 1.3.70 OTB 5.
- Jørgensen, Erik Madsen*, f. 25.3.25. 1.2.44. 1.2.49 TA i Ringkøbing, 1.6.49 København,

- 1.8.50 Ebeltoft, 1.8.55 Århus, 1.2.60 OTA, 1.4.66 TK, 1.7.69 TK 21.
- Jørgensen, Erik Thorkild*, f. 27.11.24. 1.10.47. 1.10.49 GD, 1.4.52 GB, 1.4.64 GOB, 1.4.68 fg. TBF i Padborg, 1.7.69 fg. TBF 7, 1.11.69 TBF 7.
- Jørgensen, Erling*, f. 9.4.46. 1.8.63. 1.8.68 TA i Odense, 1.7.69 TA 9.
- Jørgensen, Erling Asger Preben*, f. 5.3.23. 16.11.45–31.8.52 arb. på Kb. Tb., 1.9.52 TPB i København, 1.4.66 TPF, 1.3.69 TBF, 1.7.69 TBF 8.
- Jørgensen, Grethe Ulla Egholm*, f. 30.7.37. 1.11.54. 1.8.58 KA 2 i Vordingborg, 1.2.63 KA 1, 1.10.63 Køge, 1.4.68 fg. OKA, 1.2.69 OKA, 1.7.69 OKA 17.
- Jørgensen, Gunnar*, f. 23.5.38. 1.8.60. 1.8.62 TB ved Kb. Lufth. Tfv., 1.6.63 Rødbyhavn, 1.1.66 Kolding, 1.7.69 TB 3, 1.1.70 OTB 5.
- Jørgensen, Gunner Skovbølling*, f. 28.9.23. 1.6.48. 1.6.50 GD, 1.4.52 GB, 1.4.64 GOB, 1.4.68 fg. TBF i Padborg, 1.7.69 fg. TBF 7, 1.11.69 TBF 7.
- Jørgensen, Hans Carl*, f. 8.1.16. 1.7.45. 1.7.47 TB i Odense, 1.3.52 OTB 2, 1.2.54 OTB 1 i Hundested, 1.4.58 TBF, 1.1.62 TVM, 1.11.68 fg. OTVM i Helsingør, 1.3.69 OTVM, 1.7.69 OTVM 13.
- Jørgensen, Hans Erik*, f. 4.10.33. 1.8.50. 1.8.55 TA i København, 1.11.58 Gråsten, 1.8.63 OTA, 1.4.68 Sønderborg, 1.7.69 OTA 17, 1.6.70 TK 20.
- Jørgensen, Hans Jørgen*, f. 12.4.13. 1.7.31. 1.7.37 TA i Gedser, 1.2.39 Nakskov, 1.2.43 Maribo, 1.8.48 Nykøbing F., 1.3.51 OTA i Saksøbing, 1.5.54 Gedser, 1.4.58 TK, 1.4.68 Nykøbing F., 1.7.69 TK 21.
- Jørgensen, Hans Oluf*, f. 10.2.16. 1.3.43. 1.3.45 TB i København, 1.7.49 OTB 2, 1.4.52 Nakskov, 1.10.54 OTB 1, 1.12.57 TVM 2, 1.4.62 TVM 1, 1.11.68 fg. TPAM 15 i Nykøbing F., 1.3.69 TPAM 15, 1.7.69 TPAM 17.
- Jørgensen, Hans Sønke*, f. 11.6.26. 1.7.48. 1.7.50 GD, 1.4.52 GB, 1.4.64 GOB, 1.4.68 fg. TBF i Padborg, 1.7.69 fg. TBF 7, 1.11.69 TBF 7.
- Jørgensen, Harry Just*, f. 25.11.30. 1.12.57. 1.12.59 TPB i København, 1.10.60 Ålborg, 1.4.68 fg. TBF, 1.2.69 TBF, 1.7.69 TBF 7.
- Jørgensen, Heinrich*, f. 3.3.27. 1.9.44. 1.9.49 TA i Frederikshavn, 1.10.51 Kruså, 1.12.56 Ålborg, 1.1.59 Ålborg, kt., 1.9.60 OTA, kt., 18.6.62 OTA i Ålborg, 1.7.65 TK i Korsør, 8.11.68 abf. TI 23, 1.7.69 TK 22, 1.3.70 TI 29, 1.11.70 TI 30.
- Jørgensen, Helene Marie*, f. 2.1.30. 1.9.46. 1.2.51 kontorist i Fakse, 1.1.55 Materielforv., 1.1.56 tlg. KA 2 i I.f.T., 1.5.57 KA 2, 1.11.58 1. Trevkt., 1.4.60 KA 1, 1.3.65 Grenå, 1.2.69 OKA i Kalundborg, 1.7.69 OKA 17.
- Jørgensen, Helge*, f. 20.6.22. 1.11.47. 1.11.49 TB i Ålborg, 1.2.55 OTB 2, 1.9.60 TBF i Kolding, 1.10.64 TVM i Århus, 1.4.68 fg. OTVM, 1.3.69 OTVM, 1.7.69 OTVM 13.
- Jørgensen, Helge Kær*, f. 12.1.38. 1.8.56. 1.8.61 TA i Roskilde, 1.11.63 Odense, 1.2.67 Rødbyhavn, 1.7.68 OTA, 1.7.69 OTA 17, 1.10.69 Skive.
- Jørgensen, Helge Marcher*, f. 21.4.18. 1.11.40. 1.11.42 GE, 1.11.45 OGE, 1.4.48 GO, 1.4.52 GOB, 1.1.59 GVM, 1.5.62 VM 10, 1.5.63 OVM, 1.4.68 fg. OTVM i Padborg, 1.3.69 OTVM, 1.7.69 OTVM 13, 1.6.70 OTVM 14.
- Jørgensen, Holger*, f. 1.1.21. 1.4.46. 1.4.48 TB i København, 1.4.53 OTB 2, 1.4.58 TBF, 1.8.63 fg. TVM ved Kb. Lufth. Tfv., 1.4.64 TVM, 1.11.66 København, 1.7.69 TVM 10, 1.9.69 OTVM 13 ved DT 11.
- Jørgensen, Ib*, f. 25.7.47. 1.8.63. 1.8.68 TA i København, 1.7.69 TA 9, 1.8.70 D.f.T.
- Jørgensen, Ib Lerche*, f. 15.8.30. 15.5.54. 1.6.56 TB i København, 1.5.64 TBF, 1.7.69 TBF 8, 1.1.71 TVM 10.
- Jørgensen, Ina*, f. *Hansen* 10.10.31. 1.5.47. 1.11.52 kontorist i Maribo, 1.5.57 tlg. KA 2,

- 1.4.61 KA 1, 1.11.68 Nykøbing F., 1.11.68 fg. OKA, 1.2.69 OKA, 1.7.69 OKA 17.
- Jørgensen, Inge Berg*, f. *Jørgensen* 19.12.30. 1.8.46. 1.1.52 kontorist i København, 1.8.56 tjg. KA 2, 1.5.57 KA 2, 1.4.60 KA 1, 1.4.68 fg. OKA, 1.12.68 DT 3, 1.2.69 OKA, 1.7.69 OKA 17, 20.4.70 TCO.
- Jørgensen, Iwan Hugo Møller*, f. 23.4.38. 1.8.61. 1.8.63 TB i København, 1.10.64 Randers, 1.10.68 fg. TBF, 30.12.68 Ringkøbing, 1.2.69 TBF, 1.7.69 TBF 9, 1.8.70 TVM 10.
- Jørgensen, Jens Christian*, f. 12.10.10. 1.2.48. 1.2.50 RE i København, 1.4.62 MN 10, 1.2.68 MN 12, 1.3.69 OTVM, 1.7.69 OTVM 13, 21.10.69 DT 3.
- Jørgensen, Jens Christian*, f. 29.9.23. 1.11.50. 1.11.52 TPB i København, 1.3.54 I.f.T., 1.4.63 1. Finsp., 1.9.64 TPF, 1.8.66 Sønderborg, 1.4.68 fg. TVM, 1.3.69 TVM, 1.7.69 TVM 10.
- Jørgensen, Jens Drejer*, f. 26.9.28. 1.5.56. 1.5.58 TB i København, 1.5.60 Frederikshavn, 1.4.68 fg. TBF, 1.3.69 TBF, 1.7.69 TBF 7, 1.8.70 TBF 9.
- Jørgensen, Jens Kaj*, f. 23.3.23. 1.1.47. 1.1.49 GD, 1.4.52 GB, 1.4.64 GOB, 1.4.68 fg. TBF i Padborg, 1.7.69 fg. TBF 7, 1.11.69 TBF 7.
- Jørgensen, Jeppe Bloch*, f. 22.2.38. 1.6.61. 1.6.63 GB, 1.4.69 TB i Padborg, 1.7.69 TB 3, 1.3.70 OTB 5, 1.6.70 Holstebro.
- Jørgensen, Johannes Aaboe*, f. 6.11.30. 1.11.55. 1.11.57 TB i København, 1.4.66 TBF, 1.12.68 fg. TVM i Helsingør, 1.1.69 TVM lds., 1.7.69 TVM 10.
- Jørgensen, Jørgen Bendt*, f. 15.10.32. 1.5.57. 1.5.59 TB i København, 1.10.67 fg. TBF, 1.7.68 TBF, 1.7.69 TBF 7, 1.6.70 TBF 8.
- Jørgensen, Jørgen Boye*, f. 21.5.48. 1.8.65. 1.8.70 TA 9 i København.
- Jørgensen, Jørgen Malon*, f. 5.10.35. 1.12.61. 1.12.63 TB i København, 1.7.69 TB 3, 1.3.70 OTB 5.
- Jørgensen, Jørgen Peder*, f. 18.10.33. 1.8.51. 1.8.56 TA i Horsens, 27.10.56 Ærøskøbing, 1.3.61 Silkeborg, 1.1.64 OTA, 1.6.68 Vejle, 1.7.69 OTA 17.
- Jørgensen, Kai Aage Søren*, f. 4.3.13. 14.5.34-31.3.47 arb. på Københavns Toldbod, 1.4.47 pakhusarb. på Kb. Tb., 1.4.64 OTPB, 1.11.64 TPF, 1.4.68 fg. TVM, 1.12.68 København, 1.2.69 TVM, 1.7.69 TVM 10.
- Jørgensen, Kaj Jørgen*, f. 17.4.26. 1.5.49. 1.6.51 TB i Assens, 1.4.54 København, 1.10.57 OTB 2, 1.10.61 Pakhusforv., 1.10.62 fg. TBF, 1.4.63 TBF, 1.4.68 fg. TVM, 1.12.68 København, 1.3.69 TVM, 1.7.69 TVM 10, 5.11.69 TVM lds. ved DT 3.
- Jørgensen, Kaj Verner*, f. 1.6.29. 1.9.45. 1.9.50 TA ved Frihavnens Tkt., 1.10.50 København, 1.11.51 Kb. Lufth. Tfv., 1.7.55 København, 1.11.56 I.f.Ø.S., 1.6.59 Esbjerg, 1.10.60 OTA i Nykøbing S., 1.4.65 København, 1.7.65 TK i Roskilde, 1.4.68 Køge, 1.7.69 TK 21, 1.2.70 København.
- Jørgensen, Karl Harald*, f. 5.9.06. 1.3.35. 1.3.37 pakhusarb. i Odense, 1.7.52 TPF 2 i Nykøbing F., 1.12.55 Odense, 1.9.58 TPF 1, 1.3.69 TBF, 1.7.69 TBF 8.
- Jørgensen, Knud Erling*, f. 15.10.22. 1.3.40. 1.4.46 TA i Svaneke, 1.2.47 Roskilde, 1.9.56 tjg. OTA i Viborg, 1.4.58 OTA, 1.2.61 Svendborg, 1.8.62 fg. TK, 1.4.63 TK, 1.4.68 fg. VTI, 1.4.69 VTI, 1.7.69 VTI 25, 1.1.71 VTI 27.
- Jørgensen, Kristian*, f. 5.4.12. 1.6.30. 1.6.36 TA i Tønder, 1.4.40 Åbenrå, 1.10.44 Vejle, 1.10.50 OTA i Padborg, 1.4.58 TK, 1.7.69 TK 21.
- Jørgensen, Leif*, f. 29.12.29. 1.2.58. 1.2.60 TB i Padborg, 1.10.63 Åbenrå, 1.4.68 fg. TBF, 1.2.69 TBF, 1.7.69 TBF 7, 1.1.70 Haderslev.
- Jørgensen, Leo*, f. 10.12.17. 1.6.35. 1.1.42 TA i Frederiksværk, 1.2.50 Odense, 1.6.54 OTA i Hobro, 1.4.61 TK, 1.8.66 fg. OTK i Padborg, 1.6.67 OTK, 1.12.68 fg. TI 23 i Sønderborg, 1.3.69 TI 23, 1.7.69 TI 29.

- Jørgensen, Margit, f. Sørensen* 18.4.30. 1.8.49. 1.8.51 kontorist i København, 1.7.60 KA 1, 1.4.68 fg. OKA, 1.12.68 DT 2, 1.2.69 OKA ved DT 10, 1.7.69 OKA 17.
- Jørgensen, Margit Gajbøde, f. Kristiansen* 27.1.39. 1.8.56. 1.3.60 KA 2 i Ålborg, 1.7.60 u.f.n., 1.7.60 TE i Ålborg, 1.6.63 TA, 1.7.66 Slagelse, 1.4.68 Korsør, 1.7.69 TA 9, 1.10.69 OTA 17.
- Jørgensen, Marianne Torp, f.* 10.6.44. 1.8.60. 1.7.61 TE i Kalundborg, 1.7.66 TA ved Hellerup Tfv., 1.2.69 u.f.n., 1.9.69 TA 9 i København.
- Jørgensen, Niels Christian, f.* 11.3.18. 1.6.34. 1.4.42 TA i Maribo, 1.2.43 Odense, 1.2.47 Rudkøbing, 1.3.52 Fredericia, 1.6.54 OTA i Århus, 1.1.61 TK i Randers, kt., 1.8.66 fg. OTK i Padborg, 1.5.67 OTK, 1.3.69 VTI, 1.7.69 VTI 25, 1.6.70 VTI 27.
- Jørgensen, Niels Henrik Meyer, f.* 5.1.03. 1.5.20. 1.5.26 TA i København, 1.3.42 OTA, 1.9.47 t.jg. TK, 1.1.48 TK, 1.9.60 OTK, 1.3.69 VTI, 1.5.69 DT 4, 1.7.69 VTI 27.
- Jørgensen, Niels-Jørgen, f.* 1.5.34. 1.7.60. 1.7.62 GB, 1.4.69 TB i Padborg, 1.7.69 TB 3, 1.1.70 OTB 5, 1.4.70 Århus.
- Jørgensen, Ole Lindberg, f.* 2.3.42. 1.8.59. 1.8.64 TA i Tønder, 1.10.68 Randers, 1.7.69 TA 9, 1.8.70 OTA 17.
- Jørgensen, Otto, f.* 28.12.05. 1.9.22. Cand. jur., 1.9.28 TA ved Hellerup Tfv., 1.4.31 København, 1.12.35 tjeneste indtil videre i revafd., 1.6.36 revafd., 1.4.41 SEK i Dept., 1.4.44 t.jg. FM, 1.4.46 FM, 1.4.48 t.jg. EKS, 1.1.50 EKS, 1.7.53 TI i Esbjerg, 8.1.55 R\*, 1.4.62 TI 26, 23.11.64 R<sup>1\*</sup>, 1.4.68 fg. DTC 27, 1.3.69 DTC 27, 1.7.69 DTC 37.
- Jørgensen, Otto Hannibal, f.* 23.4.07. 1.4.36. 1.4.38 TB i Assens, 1.9.42 Odense, 1.4.46 OTB 2, 1.8.52 OTB 1, 1.4.55 TVM 2 i Horsens, 1.9.63 TVM 1, 1.7.69 TVM 10.
- Jørgensen, Ove Georg, f.* 7.9.15. 1.8.34. 1.8.40 TA i Viborg, 1.5.42 Ålborg, 1.6.54 t.jg. OTA, 1.2.55 OTA, 1.4.62 TK, 1.4.68 fg. VTI, 1.4.69 VTI, 1.7.69 VTI 24, 1.8.70 VTI 25.
- Jørgensen, Ove Helfred, f.* 6.9.37. 1.7.54. 1.7.59 TA i Bogense, 1.6.62 Randers, 1.2.63 OTA i Tønder, kt., 1.3.66 Randers, 1.7.69 OTA 17, 1.1.70 TK 20.
- Jørgensen, Per Egelund, f.* 19.10.44. 15.7.62. 1.8.67 TA i København, 1.11.68 Nykøbing F., 1.7.69 TA 9.
- Jørgensen, Peter Nicolaj, f.* 20.3.28. 1.3.53. 1.3.55 GB, 1.4.68 GOB, 1.4.69 OTB i Padborg, 1.7.69 OTB 5.
- Jørgensen, Poul Gerhardt, f.* 29.4.32. 1.6.58. 1.6.60 TPB i København, 1.5.64 Glostrup Tktrl., 1.4.66 TBF i København, 1.1.69 DT 6, 1.3.69 TBF, 1.7.69 TBF 8.
- Jørgensen, Preben, f.* 20.6.27. 1.8.46. 1.8.51 TA i Herning, 1.7.57 O.f.J., 1.8.59 OTA i Tønder, kt., 1.2.63 Tønder, 1.11.65 TK, 1.4.68 TK i Thisted, 1.7.69 TK 21, 1.6.70 TK 22.
- Jørgensen, Rasmus Christensen, f.* 22.3.36. 1.2.61. 1.2.63 TPB i Odense, 1.3.69 TB, 1.7.69 TB 3, 1.1.70 OTB 5.
- Jørgensen, Robert, f.* 6.1.39. 1.8.55. 1.8.60 TA i Saksøbing, 30.8.60 København, 1.7.68 OTA, 1.7.69 OTA 17, 1.2.70 D.f.T.
- Jørgensen, Svend Aage, f.* 1.1.21. 1.11.45–31.8.53 i Tgk. 1.9.53 TB i Randers, 1.2.60 mobilpatr. under O.f.J., 1.4.62 OTB, 1.11.64 TBF, 29.4.65 mobilpatr. i Århus, 1.6.66 Havneby, 1.4.68 fg. TVM, 1.1.69 TVM, 1.7.69 TVM 10.
- Jørgensen, Svend Evin, f.* 13.10.18. 1.4.46. 1.4.48 TB i København, 1.1.53 OTB 2, 1.2.57 OTB 1 ved Kb. Lufth. Tfv., 1.4.58 TBF, 1.1.63 fg. TVM i København, 1.4.63 TVM, 1.7.69 TVM 10, 4.9.69 TVM 10 lds. ved DT 11.
- Jørgensen, Svend Helge, f.* 28.7.34. 1.12.61. 1.12.63 TB i København, 1.8.65 SPF, 1.3.67 Assens, 1.3.68 FPF, 1.3.69 TVM, 1.7.69 TVM 10, 1.4.70 Korsør.
- Jørgensen, Tage Gunner Laurentius, f.* 3.1.13. 1.10.48 toldpakhusarb. i København, 1.4.64 OTPB, 1.3.69 OTB, 1.7.69 OTB 5.

- Jørgensen, Thomas*, f. 2.12.18. 15.10.45. 1.11.47 GD, 1.4.52 GB, 1.2.53 GOB, 1.9.62 VM 7, 1.4.68 fg. TVM i Padborg, 1.7.69 fg. TVM 10, 1.11.69 TVM 10.
- Jørgensen, Valdemar*, f. 22.2.22. 1.6.46. 1.6.48 GD, 1.4.52 GB, 1.8.56 GOB, 1.10.63 VM 7, 1.4.69 TBF i Padborg, 1.7.69 TBF 8.
- Jørgensen, William Aser Skjøde*, f. 24.3.05. 1.5.30-31.3.46 arb. på Københavns Toldbod, 1.4.46 TPF 2 på Kb. Tb., 1.4.47 TPF 1, 1.5.49 TPHM 2, 1.4.62 TPHM 12, 1.4.68 fg. OTVM, 1.12.68 DT 3, 1.3.69 OTVM, 1.7.69 OTVM 14.
- K**
- Kaad, Hans Husfeld*, f. 4.9.27. 1.9.49. 1.9.51 GD, 1.4.52 GB, 1.4.64 GOB, 1.4.69 OTB i Padborg, 1.7.69 OTB 5, 1.10.70 TBF 7.
- Kaae, Erik Palle Fink*, f. 1.2.21. 2.2.48. Cand. polit., 16.2.50 SEK i Dept., 1.6.55 fg. FM, 1.2.59 FM, 1.2.65 EKS, 1.4.65 KC i D.f.T., 21.4.66 R\*, 1.7.69 KC 36.
- Kaarsholm, Mads Kristian*, f. 16.12.30. 1.11.63. 1.11.65 TB i Rødbyhavn, 1.7.69 TB 3, 1.3.70 OTB 5.
- Kaarup, Lars*, f. 13.10.27. 1.9.45. 1.9.50 TA i København, 28.10.50 Helsingør, 1.9.61 OTA, 1.4.68 fg. TK, 1.3.69 TK, 1.7.69 TK 21.
- Kallestrup, Svend*, f. 23.6.30. 1.8.48. 1.8.53 TA i Ålborg, 1.9.62 OTA, 1.4.68 fg. TK, 1.5.69 TK, 1.7.69 TK 20, 1.9.70 TK 21.
- Kammann, Hans Heinrich*, f. 9.3.34. 1.4.60. 1.4.62 GB, 1.4.69 TB i Padborg, 1.7.69 TB 3, 1.1.70 OTB 5.
- Kamstrup, Ivan*, f. 22.6.39. 1.5.64. 1.5.66 TB i Gedser, 1.7.69 TB 3, 1.10.70 OTB 5.
- Kappel, Tage*, f. 7.2.29. 1.7.56. 1.7.58 TB i Helsingør, 1.8.60 Randers, 1.8.67 fg. TBF, 1.12.67 TBF, 1.4.68 fg. TPAM 15, 1.3.69 TPAM 15, 1.7.69 TPAM 17.
- Karlsen, Peter Edvard*, f. 26.10.28. 1.10.53. 1.10.55 GB, 1.10.68 GOB, 1.4.69 OTB i Padborg, 1.7.69 OTB 5.
- Karlsen, Sigfred*, f. 15.12.20. 1.3.46-30.4.54 i Tgk. 1.5.54 TPB i Horsens, 1.3.60 Esbjerg, 1.4.60 OTPB, 1.4.63 TPF i Rødbyhavn, 1.4.66 TPHM 10, 1.3.69 TVM, 1.7.69 TVM 10, 1.10.69 Esbjerg.
- Karlsen, Vilhelm Erthmann*, f. 23.1.18. 1.6.35. 1.2.42 TA i Gedser med tjeneste ved Gedser-Warnemünde ruten, 1.1.46 Helsingør, 1.10.54 OTA i Århus, 1.4.61 TK i København, 1.8.63 fg. OTK i Kb. Lufth. Tfv., 1.4.64 OTK, 1.12.68 DT 5, 1.3.69 VTI, 1.7.69 VTI 25, 1.6.70 VTI 27, 1.11.70 abf. TI 29 ved DT 7.
- Karulf, Edvard Adolf Karl*, f. 15.6.19. 1.2.47. 1.3.49 TB i København, 1.2.54 OTB 2, 1.5.59 TBF, 1.8.63 fg. TVM i Kb. Lufth. Tfv., 1.4.64 TVM, 1.4.68 fg. OTVM, 1.12.68 DT 5, 1.3.69 OTVM, 1.7.69 OTVM 13, 1.6.70 OTVM 14.
- Kaspersen, Knud Erik*, f. 26.3.32. 1.8.49. 1.8.54 TA i København, 1.2.59 Prøvesaml. og Fakt., 1.4.62 OTA ved Tb. Hvkt., 1.4.65 D.f.T., 1.4.68 fg. TK, 1.3.69 TK, 1.7.69 TK 22.
- Kejser, Jørgen*, f. 27.7.38. 1.12.61. 1.12.63 TB i København, 1.7.69 TB 3, 1.3.70 OTB 5.
- Ketelsen, Lorens Christian*, f. 20.4.36. 1.3.59. 1.3.61 TPB i Fredericia, 1.3.69 TB i Kruså, 1.7.69 TB 3, 1.1.70 OTB 5.
- Kierstein, Kristian*, f. 17.1.29. 1.8.53. 1.8.55 TB i Århus, 1.12.63 Mariager, 1.6.67 fg. TBF i Århus, 1.8.67 TBF, 1.4.68 fg. TVM, 1.1.69 TVM lds., 1.7.69 TVM 10.
- Kiertzner, Ellen Margrethe*, f. 4.12.07. 1.11.25. 1.7.33 kontorist i Nakskov, 1.10.39 KA 2, 1.4.47 KA 1, 1.4.64 OKA, 1.7.69 OKA 15.
- Kiib, Ebbe Vestergaard*, f. 5.1.38. 1.12.61. 1.12.63 TB i København, 1.4.66 TB i Kolding, 1.7.69 TB 3, 1.3.70 OTB 5.
- Kiil, Bjarno Jensen*, f. 3.8.21. 1.3.40. 1.3.46 TA i Skanderborg, 1.7.48 O.f.J., 1.7.53 Århus, 1.4.56 tlg. OTA i Horsens, 1.10.57 OTA, 1.8.62 fg. TK, 1.4.63 TK, 1.11.68 fg. TI 23 i Vejle, 1.3.69 TI 23, 1.7.69 TI 29.

- Kiil, Kristian*, f. 29.9.06. 1.8.24. 1.8.30 TA i Tønder, 1.4.33 Åbenrå, 1.4.40 Århus, 1.9.46 OTA i Ålborg, 1.10.53 tlg. TK i Gedser, 1.4.54 TK, 15.4.57 Kolding, 1.10.62 fg. OTK, 1.4.63 OTK, 1.3.69 VTI, 1.7.69 VTI 25.
- Kildesgaard, Mia Hedegaard f. Larsen* 14.7.45. 1.8.62. 1.6.68 TA i Rønne, 1.7.69 TA 9, 1.2.70 u.f.n., 1.1.71 TA 9 i Rønne.
- Kirkegaard, Ole Anker*, f. 29.4.36. 1.8.58. 1.8.60 TPB i København, 1.4.66 TPF, 1.3.69 TBF, 1.7.69 TBF 8.
- Kirkegaard, Poul*, f. 16.6.29. 1.7.46. 1.7.51 TA i I.f.O., 1.12.55 I.f.Ø.S., 1.3.61 OTA i København, 1.3.67 fg. TK, 1.9.67 TK, 1.7.69 TK 21.
- Kirkerup, Lars Rasmus*, f. 14.3.39. 1.6.56. 1.6.61 TA i Dragør, 1.1.62 Svendborg, 1.7.69 TA 9, 1.10.69 OTA 17.
- Kistrup, Finn Larsen*, f. 7.2.37. 1.8.54. 1.8.59 TA i København, 1.3.61 Prøvesaml. og Fakt., 1.4.65 D.f.T., 1.3.66 København, 1.3.67 OTA, 1.7.69 OTA 17, 19.5.70 DT 10.
- Kjeld, Inger Sørensen*, f. 2.3.15. 1.4.39. 1.4.43 kontorist i Ålborg, 1.6.47 KA 2, 1.7.55 tlg. KA 1, 1.1.57 KA 1, 1.4.65 OKA, 1.7.69 OKA 17.
- Kjeldsen, Gunnar*, f. 8.10.34. 1.11.61. 1.11.63 GB, 1.4.69 TB i Padborg, 1.7.69 TB 3, 1.3.70 OTB 5.
- Kjeldsen, Kjeld Dinesen*, f. 10.3.27. 1.8.55. 1.8.57 TPB på Kb. Tb., 1.7.62 RE, 1.4.65 HM, 1.12.68 DT 3, 1.3.69 TVM, 1.7.69 OTVM 13.
- Kjeldsen, Lis Ingeborg*, f. Thiesen 15.5.43, 1.8.60, 1.8.65 TA i Odense, 1.7.69 TA 9, 1.6.70 u.f.n.
- Kjemtrup, Svend*, f. 26.10.17. 1.6.34. 1.11.41 TA i Ringkøbing, 1.2.44 Ålborg, 1.4.54 tlg. OTA, 1.6.54 OTA, 1.4.61 TK, 1.3.68 fg. OTK, 1.3.69 VTI, 1.7.69 VTI 25 .
- Kjestrup, Preben*, f. 10.1.44. 1.8.60. 1.8.65 TA i Rødbyhavn, 1.7.69 TA 9, 1.1.70 Næstved.
- Kjær, Børge Leon*, f. 8.3.27. 1.9.44. 1.9.49 TA i Horsens, 1.4.52 Herning, 1.2.53 Ålborg, 1.2.55 Horsens, 1.2.57 Herning, 1.8.58 København, 1.9.60 OTA, 1.6.66 fg. TK, 1.7.66 TK, 1.7.69 TK 28.
- Kjær, Hans Andreas*, f. 8.5.23. 1.3.40. 1.4.46 TA i Sønderborg, 24.10.47 Thisted, 1.5.57 tlg. OTA i Skive, 1.4.58 OTA, 1.8.61 Ålborg, 1.12.62 fg. TK, 1.4.63 TK, 1.4.68 fg. VTI, 1.4.69 VTI, 1.7.69 VTI 24.
- Kjær, Nine*, f. Helbæk 2.4.45. 1.8.62. 1.6.68 TA i København, 1.7.69 TA 9.
- Kjærboel, Niels*, f. 15.2.23. 1.11.39. 1.4.46 TA i I.f.T., 1.1.47 I.f.O., 1.9.47 København, 1.9.50 I.f.Ø.S., 1.6.56 tlg. OTA, 1.4.58 OTA, 1.8.62 fg. TK i 4. Finsp., 1.4.63 TK i 3. Finsp., 1.4.68 fg. VTI, 1.1.69 DT 10, 1.4.69 VTI i D.f.T., 1.7.69 VTI 27.
- Kjærsgaard, Arne*, f. 18.6.27. 1.2.50. 1.2.52 GD, 1.4.52 GB, 1.4.64 GOB, 1.4.69 OTB i Padborg, 1.7.69 OTB 5, 1.3.70 TBF 7 i Havneby.
- Kjærsgaard, Karen Margrethe*, f. Krogh 6.12.44. 1.8.61. 1.8.66 TA i Ålborg, 1.7.69 TA 9.
- Kjærulf, Alfred Ruthart*, f. 25.3.08. 1.4.47 toldpakhusarb. i København, 1.4.64 OTPB, 1.3.69 OTB, 1.7.69 OTB 5.
- Kjølby, Folmer Emil Wulffsen*, f. 15.11.23. 1.1.42. 1.1.47 TA i Allinge, 1.7.47 u.f.n., 1.11.47 TA i Padborg, 16.2.48 København, 15.3.53 I.f.O., 1.5.58 OTA, 1.4.63 3. Finsp., 1.1.65 fg. TK, 1.4.65 TK, 1.1.69 DT 10, 1.7.69 TK 20.
- Klausen, Arne Andreas*, f. 23.10.17. 1.4.36. 1.4.42 TA i København, 1.10.54 tlg. OTA, 1.4.55 OTA, 1.4.61 TK, 1.7.66 OTK ved Jernb. Tk., 1.11.68 fg. TI 23, 1.12.68 DT 3, 1.3.69 TI 23, 1.7.69 TI 29, 1.7.70 abf. TI 34, 1.8.70 TI 34.
- Klausman, Ove Andersen*, f. 18.6.27. 1.10.53. 1.10.55 TB i København, 1.1.60 Odense, 1.4.60 København, 1.1.61 Kb. Lufth. Tfv., 1.3.62 København, 1.4.64 TBF, 1.2.69 Svendborg, 1.7.69 TBF 8.

- Klementsén, Hans Georg Fossdahl*, f. 20.7.27. 1.9.44. 1.9.49 TA i København, 1.6.55 I.f.O., 1.9.60 OTA, 1.9.62 4. Finsp., 1.4.63 3. Finsp., 1.6.66 fg. TK, 1.8.66 TK, 1.1.69 DT 10, 1.7.69 TK 21.
- Klemmed, Bernt*, f. 25.3.14. 1.7.31. 1.4.38 TA i København, 1.8.52 t.jg. OTA i I.f.T., 1.4.55 OTA, 1.7.58 TK, 1.4.63 2. Finsp., 1.11.65 VTI i København, 1.5.69 DT 11, 1.7.69 VTI 25, 1.3.70 TI 30.
- Klemmed, Helen Iben*, f. *Lundius* 14.9.41. 1.8.59. 1.8.64 TA i 2. Finsp., 1.7.69 TA 9, 4.9.69 DT 8, 1.8.70 OTA 17.
- Klemmed, Jørn*, f. 5.2.41. 1.8.58. 1.8.63 TA i København, 1.7.69 TA 9, 1.10.69 OTA 17.
- Kliim, Torsten Ingemar*, f. 6.1.39. 1.8.58. 1.8.63 TA i København, 1.7.69 TA 9, 1.10.69 OTA 17.
- Klingenberg, Henning Ricard*, f. 23.2.29. 1.9.45. 1.9.50 TA i København, 1.2.57 Kb. Lufth. Tfv., 1.2.59 Helsingør, 1.9.61 OTA, 1.4.68 fg. TK, 1.3.69 TK, 1.7.69 TK 21.
- Kloster, Ejnar*, f. 31.10.23. 1.1.49. 1.1.51 TB i Korsør, 1.5.53 Århus, 1.8.55 Middelfart, 1.7.57 OTB 2, 1.8.62 fg. TBF i Fredericia, 1.4.63 TBF, 1.10.64 TVM i Korsør 1.4.68 fg. OTVM, 1.3.69 OTVM, 1.7.69 OTVM 13.
- Klug, Otto*, f. 20.10.12. 1.7.29. 1.11.36 TA i Ærøskøbing, 1.2.37 Odense, 1.3.42 O.f.Ø., 5.4.48 til midl. tjeneste i Dept., 1.2.49 OTA i revafd., 1.10.55 TK i I.f.T., 1.6.60 VTI m. tj. i Dept.s personalekontor, 1.8.62 fg. TI 23, 1.4.63 TI 23, 1.4.65 TI 25 i D.f.T., 1.9.66 TI 26 i Helsingør, 1.4.68 fg. DTC 27, 1.3.69 DTC 27, 1.7.69 DTC 37.
- Knabe, Hans Jacobsen*, f. 25.11.19. 1.12.49. 1.12.51 TB i Padborg, 1.3.56 Åbenrå, 1.10.62 fg. TBF i Haderslev, 1.4.63 TBF, 1.4.66 TVM, 1.4.68 fg. OTVM, 1.3.69 OTVM, 1.7.69 OTVM 14.
- Knudsen, Alex Darrel Rønberg*, f. 31.5.20. Chr. X Kr. E. M., Stb. Af. St., Stb. Atl. St., Stb. 1939-45 St., Stb. Kr. M., 16.12.46. 1.1.49 TB i Kb. Lufth. Tfv., 15.8.50 u.f.n., 15.8.51 TB i København, 1.6.55 OTB 2, 1.12.59 TBF i Kb.Lufth. Tfv., 1.5.62 København, 1.6.63 Kastrup Tktrl., 1.1.65 TVM ved Kb. Lufth. Tfv., 1.4.68 fg. OTVM, 1.12.68 DT 5, 1.3.69 OTVM, 1.7.69 OTVM 13.
- Knudsen, Arne Peter*, f. 17.1.28. 1.6.53. 1.6.55 GB, 1.6.68 GOB, 1.4.69 OTB i Padborg, 1.7.69 OTB 5.
- Knudsen, Børge*, f. 28.9.27. 1.9.44. 1.9.49 TA i Hobro, 16.9.50 København, 1.2.53 Maribo, 1.2.55 Kalundborg, 1.2.57 København, 1.9.60 OTA, 1.7.66 fg. TK, 1.10.66 TK, 1.7.69 TK 21.
- Knudsen, Carl*, f. 17.11.24. 1.1.42. 1.1.47 TA i I.f.Ø.S., 1.4.58 OTA, 1.4.63 1. Finsp., 1.8.64 TK, 1.1.69 DT 9, 1.7.69 TK 21, 1.6.70 TK 22, 1.1.71 DT 8.
- Knudsen, Jens Houmøller*, f. 1.5.35. 15.7.52. 1.8.57 TA i Herning, 1.4.65 OTA, 1.7.69 OTA 17.
- Knudsen, Knud Johannes Aroid*, f. 7.6.22. 15.5.46. 1.6.48 GD, 1.4.52 GB, 1.2.56 GOB, 1.9.63 VM 7, 1.4.69 TBF i Padborg, 1.7.69 TBF 8.
- Knudsen, Knud Palle Wieth*, f. 7.11.21. 1.2.49. Cand. polit. 1.2.51 SEK i Dept., 1.2.60 FM, Svendborg, 1.7.65 TK, 1.7.69 TK 21.
- Knudsen, Poul Anker*, f. 27.6.26. 1.1.43. 1.1.48 TA i Frederikssund, 1.1.59 OTA, 1.3.60 1.12.57 OTA, 1.8.62 fg. TK, 1.4.63 TK, 1.4.68 fg. VTI, 1.4.69 VTI, 1.7.69 VTI 24.
- Knudsen, Vitte Folmer Nyholm*, f. 9.4.27. 1.11.54. 1.11.56 TB i København, 1.10.64 TBF, 1.4.68 fg. TVM, 1.2.69 TVM, 1.7.69 TVM 10.
- Knudsgaard, Poul Ivan*, f. 11.10.43. 1.8.62. 1.8.67 TA i København, 1.4.68 Holstebro, 1.7.69 TA 9.
- Knygberg, Eli Gaardsted*, f. 15.3.42. 1.8.59. 1.8.69 TA 9, 1.9.69 Haderslev, 1.8.70 OTA 17.



- Koch, Birgit*, f. 1.2.31. 1.4.51. 1.4.53 kontorist i Århus, 1.4.61 KA 1, 1.1.63 Vejle, 1.4.68 fg. OKA, 1.2.69 OKA, 1.7.69 OKA 17.
- Koch, Egon Thomsen*, f. 14.1.19. 1.12.44. 1.12.46 TB i Nykøbing S., 1.1.48 Korsør, 1.1.51 OTB 2, 1.10.51 Rørdal, 1.10.52 Ålborg, 1.12.55 OTB 1, 1.4.58 TBF, 1.12.58 I.f.O., 1.4.63 2. Finsp., 1.9.63 TVM, 1.7.69 TVM 10, 4.9.69 DT 8.
- Kock, Hans Christian*, f. 2.5.10. 1.8.26. 1.8.32 TA i Sønderborg, 1.8.39 Padborg, 17.12.46 M.T. Kha., 1.10.47 t.jg. OTA, 1.11.53 OTA, 1.5.57 t.jg. TK i Kruså, 1.4.58 TK, 1.4.65 OTK, 1.3.69 VTI i Padborg, 1.7.69 VTI 24, 1.2.70 abf. TI 29 i Kruså, 1.6.70 TI 29.
- Kodal, Gunnar Bank*, f. 10.1.32. 1.6.48. 1.6.53 TA i Ringkøbing, 26.4.54 u.f.n., 1.11.54 TA i Esbjerg, 1.9.62 OTA, 1.8.63 u.f.n., 1.8.65 OTA i Esbjerg, 1.7.69 OTA 17.
- Kodal, Knud*, f. 17.5.38. 1.8.56. 1.8.61 TA i København, 1.10.66 Århus, 1.7.68 OTA, 1.7.69 OTA 17.
- Koed, Tove*, f. 4.3.35. 1.8.54. 1.8.59 TA i I.f.O., 1.10.59 I.f.Ø.S., 1.4.63 1. Finsp., 1.3.67 OTA, 1.1.69 DT 9, 1.7.7.69 OTA 17.
- Kofod, Ejner Munch*, f. 16.5.15. 1.1.32. 1.6.39 TA i Svaneke, 1.7.39 Allinge, 1.11.46 Ålborg, 1.8.52 OTA i Nakskov, kt., 1.11.55 Rudkøbing, 1.4.58 TK i Viborg, 1.5.62 Århus, 1.7.69 TK 22.
- Kofoed, Henning Friman*, f. 10.8.29. 1.9.54. 1.9.56 TB i Kb. Lufth. Tfv., 1.11.64 TBF, 1.4.68 fg. TVM, 1.12.68 DT 5, 1.2.69 TVM, 1.7.69 TVM 10.
- Kokkendorff, Leif Christian*, f. 9.10.47. 1.8.65. 1.8.70 TA 9 i Herning.
- Kolster, Ib Rødgaard*, f. 3.10.32. 1.9.58. 1.9.60 TB i København, 1.4.68 fg. TBF, 1.2.69 TBF, 1.7.69 TBF 7.
- Konradsen, Ove Leif*, f. 14.12.29. 15.9.54. 1.10.56 TPB i Odense, 1.5.62 Århus, 1.7.65 TPF, 1.10.68 fg. TVM, 1.2.69 TVM, 1.7.69 TVM 10.
- Kornfeldt, Bendt*, f. 9.10.12. 1.6.30. 1.11.36 TA i Korsør, 1.2.37 Frederiksværk, 1.2.39 Helsingør, 1.2.41 Nyborg, 1.2.43 Rudkøbing, 1.2.47 Svendborg, 1.6.50 t.jg. OTA, 1.9.53 OTA, 1.4.58 TK, 1.4.68 fg. VTI, 1.4.69 VTI, 1.7.69 VTI 24.
- Korsgaard, Kurth Arling*, f. 5.11.41. 1.6.59. 1.6.64 TA i København, 1.7.69 TA 9, 1.12.69 OTA 17.
- Korsgaard, Preben*, f. 28.2.29. 1.7.46. 1.7.51 TA i Assens, 1.11.51 Ålborg, 1.1.62 OTA, 1.4.68 fg. TK, 1.3.69 TK, 1.7.69 TK 21.
- Kouring, Werner*, f. 4.9.37. 1.2.63. 1.2.65 TB i København, 1.1.69 Næstved, 1.7.69 TB 3, 1.3.70 OTB 5.
- Kouring, Arne*, f. 21.3.41. 1.5.64. 1.5.66 TB i København, 1.3.69 Kalundborg, 1.7.69 TB 3, 1.1.71 OTB 5.
- Koustrup, Svend Aage*, f. 1.1.25. 1.7.49. 1.7.51 TB i Gedser, 1.5.54 København, 1.1.60 Næstved, 1.7.63 TBF, 1.4.68 fg. OTVM, 1.3.69 OTVM, 1.7.69 OTVM 14.
- Krag, Rasmus Kristian*, f. 17.4.23. 1.1.47. 1.1.49 GD, 1.4.52 GB, 1.6.64 GOB, 1.4.68 fg. TBF i Padborg, 1.7.69 fg. TBF 7, 1.11.69 TBF 7.
- Kragh, Alva*, f. 1.1.19. 1.4.44. 1.4.46 TB i København, 1.7.50 OTB 2, 1.2.54 Vejle, 1.12.56 OTB 1 i Ålborg, 1.4.58 TBF, 1.4.64 TVM, 1.4.68 fg. OTVM, 1.3.69 OTVM, 1.7.69 OTVM 14.
- Kragh-Hansen, Lydia*, f. Mortensen 21.5.44. 1.8.61. 1.8.66 TA i Fredericia, 1.7.69 TA 9.
- Kramer, Jens Hansen*, f. 27.3.20. 15.2.43. 1.3.45 GE, 1.4.46 GD, 1.4.50 GO, 1.4.52 GOB, 1.1.61 VM 7, 1.4.65 VM 10, 1.4.68 fg. OTVM i Padborg, 1.3.69 OTVM, 1.7.69 OTVM 13.
- Krause, Jørgen*, f. 17.2.46. 1.8.64. 1.8.69 TA 9 i Randers.
- Kristensen, Anders*, f. 21.1.24. 1.3.48. 1.3.50 GD, 1.4.52 GB, 1.4.64 GOB, 1.4.69 fg. TBF i Padborg, 1.7.69 fg. TBF 7, 1.11.69 TBF 7.

- Kristensen, Arne*, f. 14.4.34. 1.9.59. 1.9.61 TB i København, 1.7.62 Ålborg, 1.7.69 TB 3, 1.1.70 OTB 5, 1.6.70 TBF 7.
- Kristetnsen, Bent*, f. 15.7.41. 1.8.59. 1.8.64 TA i Frederikshavn, 1.7.69 TA 9, 1.6.70 OTA 17.
- Kristensen, Bent Heilskov*, f. 5.1.35. 1.12.58. 1.12.60 TPB i København, 1.7.63 Roskilde, 1.10.66 TPF i København, 1.3.69 TBF, 1.7.69 TBF 7, 1.6.70 TBF 8.
- Kristensen, Egon*, f. 8.12.29. 1.7.55. 1.7.57 TPB i Århus, 1.7.58 Ålborg, 1.4.68 fg. TBF, 1.2.69 TBF, 1.7.69 TBF 7.
- Kristensen, Eigil Viktor*, f. 2.12.09. 25.2.36–31.1.49 arb. på Københavns Toldbod, 1.2.49 Toldpakhusarb. på Kb. Tb., 1.7.55 TPF 2, 1.9.58 TPF 1, 1.11.64 TPHM 10, 1.3.68 fg. TPHM 12 ved I. Kasskt., 1.11.68 fg. OTVM, 1.1.69 DT 9, 1.3.69 OTVM, 1.7.69 OTVM 13.
- Kristensen, Eigil Gert*, f. 26.8.40. 1.12.61. 1.12.63 TPB i København, 1.6.68 Frederikshavn, 1.3.69 TB, 1.6.69 TA, 1.7.69 TA 9.
- Kristensen, Erik Kruse*, f. 12.9.47. 1.8.65. 1.8.70 TA 9 i København.
- Kristensen, Frederik Helge*, f. 13.7.11. 1.10.48 toldpakhusarb. på Københavns Tb., 1.4.64 OTPB, 1.3.69 OTB, 1.7.69 OTB 5.
- Kristensen, Hans Iver*, f. 30.1.27. 1.9.44. 1.9.49 TA ved Kb. Lufth. Tfv., 1.8.53 Nakskov, 1.3.59 OTA, kt., 1.8.65 TK., 1.4.68 Nykøbing F., 21.4.69 abf. VTI, 1.7.69 TK 22, 1.1.70 VTI 24.
- Kristensen, Hans Jørgen*, f. 20.2.42. 1.6.58. 1.6.63 TA i Roskilde, 29.6.63 København, 1.7.69 TA 9, 1.10.69 OTA 17.
- Kristensen, Hans Michael*, f. 15.6.36. 1.12.61. 1.12.63 TB i Hirtshals, 1.7.69 TB 3 i Kolding, 1.3.70 OTB 5.
- Kristensen, Harly August*, f. 21.12.45. 1.8.62. 1.8.67 TA i København, 1.6.68 Skive, 1.7.69 TA 9.
- Kristensen, Harry Kjær*, f. 3.4.42. 1.11.63. 1.11.65 TPB i København, 1.3.69 TB i Køge, 1.7.69 TB 3, 1.6.70 OTB 5.
- Kristensen, Henrik Friis*, f. 16.4.40. 1.4.63. 1.4.65 GB, 1.4.69 TB i Padborg, 1.7.69 TB 3, 1.3.70 OTB 5.
- Kristensen, Jens Erik*, f. 13.1.48. 1.8.65. 1.8.70 TA 9 i Frederikshavn.
- Kristensen, Jens Jørgen Holbæk*, f. 25.1.48. 1.8.64. 1.8.69 TA 9 i København.
- Kristensen, Jørgen Nissen Schmidt*, f. 28.7.18. 15.9.45–30.6.53 i Tgk. 1.7.53 TB i Århus, 1.4.62 OTB, 1.9.63 TBF, 1.4.68 fg. TVM, 1.1.69. TVM lds., 1.7.69 TVM 10.
- Kristensen, Kaj Aage*, f. 15.11.30. 1.12.55. 1.12.57 TB i Skagen, 1.6.67 fg. TBF, 1.12.67 TBF, 1.12.68 fg. TVM, 1.1.69 TVM lds. i Frederikshavn, 1.7.69 TVM 10.
- Kristensen, Knud Helge*, f. 27.1.28. 1.1.55. 1.1.57 TB i Fredericia, 1.2.61 Århus, 8.8.61 u.f.n., 8.9.62 TB i Århus, 1.10.67 fg. TBF, 1.5.68 TBF, 1.7.69 TBF 9.
- Kristensen, Kristian*, f. 27.9.10. 2.11.37–30.4.50 toldbodarb., 1.5.50 toldpakhusarb. på Københavns Tb., 1.4.64 OTPB, 1.12.68 DT 3, 1.3.69 OTB, 1.7.69 OTB 5.
- Kristensen, Kristian Flyvholm*, f. 18.11.31. 1.6.49. 1.6.54 TA i Ringkøbing, 1.11.54 Skælskør, 1.8.57 Lemvig, 1.2.59 Haderslev, 1.2.61 Ålborg, 1.2.63 Padborg, 1.3.63 OTA, 1.7.69 OTA 17, 1.1.70 TK 20.
- Kristensen, Kristian Thisted*, f. 20.11.31. 1.4.58. 1.4.60 TB i København, 1.1.62 Århus, 1.6.63 Haderslev, 1.4.68 fg. TBF, 1.2.69 TBF, 1.7.69 TBF 7.
- Kristensen, Mary Elisabeth*, f. 18.6.43. 1.3.61. 1.6.67 TA i Odense, 1.7.69 TA 9.
- Kristensen, Per Hougaard*, f. 15.6.41. 1.8.58. 1.8.63 TA i Hillerød, 1.11.63 u.f.n., 1.11.64 TA i Frederikshavn, 1.7.69 TA 9, 1.6.70 OTA 17.
- Kristensen, Peter Børge*, f. 22.11.33. 1.1.62. 1.1.64 TPB i København, 1.3.69 TB, 1.7.69 TB 3, 1.3.70 OTB 5.

- Kristensen, Poul Erik*, f. 28.12.34. 1.12.60. 1.12.62 TPB på Københavns Tb., 1.12.63 Frederica, 1.3.69 TB, 1.7.69 TB 3, 1.1.70 OTB 5.
- Kristensen, Rasmus*, f. 29.5.17. 1.11.45. 1.11.47 TB i Nykøbing F., 1.11.50 Nyborg, 1.8.52 OTB 2, 1.4.60 TBF, 1.5.65 TVM, 1.11.68 fg. TPAM 15 i Svendborg, 1.3.69 TPAM 15, 1.7.69 TPAM 17.
- Kristensen, Rigmor Mejer, f. Rasmussen* 12.9.33. 1.2.55. 1.2.57 kontorist i Slagelse, 1.4.61 KA 1, 1.2.69 OKA i Korsør, 1.7.69 OKA 17.
- Kristensen, Søren*, f. 18.12.47. 1.8.65. 1.8.70 TA 9 i Thisted.
- Kristensen, Søren Peter*, f. 15.8.13. 1.2.39. 1.2.41 GE, 1.2.44 OGE 2, 1.1.47 GO, 1.4.52 GOB, 1.4.55 GVM 7, 1.9.63 VM 10, 1.4.69 TVM i Padborg, 1.7.69 TVM 10.
- Kristensen, Tage*, f. 26.7.31. 1.11.58. 1.11.60 TB i København, 1.7.63 Århus, 1.4.68 fg. TBF, 1.2.69 TBF, 1.7.69 TBF 7.
- Kristensen, Tage Hørsted*, f. 26.11.22. 1.1.47–31.8.53 i Tgk. 1.9.53 TPB i Odense, 1.1.63 fg. TPF i Esbjerg, 1.1.63 TPF, 1.9.65 TPHM 10, 1.4.68 fg. OTVM, 1.3.69 OTVM, 1.7.69 OTVM 13.
- Kristensen, Theodor Rosgaard*, f. 16.4.31. 15.9.59. 1.10.61 TPB i Århus, 1.3.69 TB, 1.7.69 TB 3, 1.1.70 OTB 5.
- Kristensen, Verner Jensen*, f. 13.1.30. 1.8.47. 1.8.52 TA i Thisted, 25.10.53 Esbjerg, 1.5.62 OTA, 1.4.68 fg. TK, 1.5.69 TK, 1.7.69 TK 20, 1.6.70 TK 21.
- Kristensen, Viggo Jørgen*, f. 11.6.35, 1.2.63. 1.2.65 TB i Kb. Lufth. Tfv., 1.12.68 DT 5, 1.2.69 Haderslev, 1.7.69 TB 3, 1.3.70 OTB 5.
- Kristiansen, Anker*, f. 17.3.24. 1.1.42. 1.1.47 TA i Holstebro, 1.12.47 Haderslev, 1.2.51 Vejle, 1.3.53 Randers, 1.4.58 OTA, 1.11.60 Frederikshavn, 1.8.63 TK i Thisted, 1.4.69 VTI, 1.7.69 VTI 24.
- Kristiansen, Else Marie, f. Rasmussen* 8.2.24. 1.11.41. 1.4.46 kontorist i Randers, 1.6.49 KA 2, 1.3.51 Hobro, 1.10.54 Randers, 1.4.57 tjt. KA 1, 1.4.58 KA 1, 1.8.62 fg. OKA, 1.4.63 OKA, 1.7.69 OKA 18.
- Kristiansen, Erling Viggo Tannebæk*, f. 28.2.45. 1.8.62. 1.8.67 TA i København, 1.6.69 Ålborg, 1.7.69 TA 9.
- Kristiansen, Jens Sigfred*, f. 15.12.21. 1.11.46. 1.11.48 GD, 1.4.52 GB, 1.4.64 GOB, 1.4.68 fg. TBF i Padborg, 1.7.69 fg. TBF 7, 1.11.69 TBF 7, 1.12.70 TBF 8.
- Kristiansen, Leif*, f. 29.4.33. 1.2.58. 1.2.60 TB i Kb. Lufth. Tfv., 1.12.60 København, 1.6.63 Rødbyhavn, 1.10.65 København, 1.4.68 fg. TBF, 1.3.69 TBF, 1.7.69 TBF 7.
- Kristoffersen, Christian*, f. 7.11.21. 15.8.48. 1.9.50 TB i København, 1.2.57 OTB, 1.4.62 TBF, 1.4.68 fg. TVM, 1.3.69 TVM, 1.7.69 TVM 10.
- Kristoffersen, Juhl*, f. 30.4.20. 1.12.45–31.3.53 i Tgk., 1.4.53 TB på Kb. Tb., 1.7.62 TBF ved Kb. Luft. Tfv., 1.4.68 fg. TVM, 1.12.68 DT 5, 1.3.69 TVM, 1.7.69 TVM 10.
- Krog, Arne Kristian*, f. 13.9.33. 1.8.51. 1.8.56 TA i Padborg, 27.10.56 Roskilde, 1.11.61 u.f.n., 1.4.62 TA i Roskilde, 1.11.62 OTA i Hillerød, 1.6.68 Skive, 1.7.69 OTA 17, 1.9.69 TK 20.
- Krog, Axel*, f. 23.6.44. 1.8.61. 1.8.66 TA i København, 1.7.69 TA 9.
- Krog, Erik*, f. 18.12.27. 1.9.44. 1.9.49 TA ved Kb. Lufth. Tfv., 1.11.49 Esbjerg, 1.9.60 OTA, 1.8.66 fg. TK, 1.5.67 TK, 21.4.69 abf. VTI, 1.7.69 TK 22, 1.8.70 VTI 24.
- Krog, Hans Andresen*, f. 15.4.27. 1.9.45. 1.9.50 TA i Esbjerg, 16.9.50 Hjørring, 1.11.59 OTA i Hobro, kt., 1.11.65 fg. TK, 1.12.65 TK, 1.9.68 Skive, 21.4.69 abf. VTI, 1.7.69 TK 22, 1.1.70 VTI 24.
- Krogh, Eilif*, f. 6.7.35. 1.2.64. 1.4.66 TB i København, 1.7.69 TB 3, 1.6.70 OTB 5.
- Krogh, Erik*, f. 9.4.31. 1.9.54. 1.9.56 TB i København, 1.6.63 TA, 1.7.69 TA 9, 1.10.69 OTA 17.

- Krogb, Jakob*, f. 20.6.33. 1.7.59. 1.7.61 TB i Kb. Lufth. Tfv., 1.12.63 København, 1.9.64 Køge, 1.7.69 TB 3, 1.1.70 OTB 5, 1.3.70 TBF 7.
- Krogb-Hansen, Carl Johan*, f. 7.9.04. Cand. jur., 16.4.29. 1.5.30 SEK i Dept., 1.4.39 FM, 1.4.42 tlg. EKS, 1.4.44 kst. EKS, 1.1.45 kst. KC i revafd., 1.7.45 KC, 28.6.48 R\*, 1.9.56 3. Trevkt., 23.5.59 R<sup>1\*</sup>, 1.11.68 fg. TI 26, 1.1.69 DT 10, 1.3.69 TI 26, 1.7.69 TI 36.
- Krogsgaard, Gerda Alfrida*, f. 2.2.09. 1.5.27. 1.5.36 kontorist i Ålborg, 1.4.39 København, 1.6.40 I.f.T., 1.5.42 tlg. KA 2 i I.f.O., 1.4.43 KA 2 i I.f.T., 1.6.45 I.f.O., 1.4.49 KA 1 ved O.f.K., 1.8.62 fg. OKA i 4. Finsp., 1.4.63 OKA i 3. Finsp., 1.1.69 DT 10, 1.7.69 OKA 17.
- Kromann, Hans Erling*, f. 8.9.26. 1.6.46. 1.6.51 TA i Nakskov, 1.7.51 Gedser, 1.4.56 Nakskov, 1.1.62 OTA, 1.4.68 fg. TK, 1.3.69 TK, 1.7.69 TK 21, 1.2.70 abf. VTI 24 i Nykøbing F., 1.6.70 TK 22.
- Kronstedt, Knud Ewald*, f. 23.6.30. 1.6.57. 1.6.59 TB i København, 1.5.68 fg. TBF, 1.3.69 TBF, 1.7.69 TBF 7, 1.10.70 TBF 8.
- Krull, Niels Marius*, f. 17.6.12. 1.2.38. 1.2.40 TB i København, 1.4.44 Svendborg, 1.4.46 SPF, 1.9.58 FPF, 1.9.62 Vordingborg, 1.1.65 TBF i Kerteminde, 1.4.68 fg. TVM i Ærøskøbing, 1.7.68 TVM, 1.7.69 TVM 10.
- Kruse, Jens Einar*, f. 12.8.15. 1.6.32. 1.9.39 TA i Gedser, 1.2.40 Rudkøbing, 1.6.43 Odense, 1.8.53 tlg. OTA i Helsingør, 1.4.54 OTA, 1.4.61 TK i I.f.O., 1.4.63 2. Finsp., 1.6.64 Helsingør, 1.4.68 fg. TI 25, 1.3.69 TI 25, 1.7.69 TI 34.
- Kudsk, Kaj*, f. 25.8.39. 1.1.61–31.8.63 i Tgk., 1.9.63 TB i Padborg, 1.7.69 TB 3, 1.3.70 OTB 5, 1.5.70 Kolding.
- Kudsk, Peter Hansen*, f. 29.11.11. 1.1.38. 1.1.40 TB i Sønderborg, 1.1.46 TA, 1.8.47 Holbæk, 1.6.51 Padborg, 1.4.56 tlg. OTA, 1.8.57 OTA, 1.8.62 fg. TK, 1.4.63 TK, 1.9.63 Åbenrå, 1.4.68 Haderslev, 1.7.69 TK 21.
- Kugler, Bent*, f. 27.6.33. 1.6.51. 1.6.56 TA i Odense, 28.7.56 I.f.T., 1.10.58 København, 1.11.62 Eftersøgningstj., 1.8.63 OTA, 1.4.65 D.f.T., 1.7.69 OTA 17, 1.1.71 TK 20.
- Kurthien, Mogens*, f. 18.7.39. 1.8.56. 1.8.61 TA i København, 1.7.62 Viborg, 1.7.68 OTA, 1.7.69 OTA 17, 1.9.69 Svendborg.
- Kyhn, Leif*, 24.2.35. 1.3.59. 1.3.61 i København, 15.10.63 Århus, 1.4.68 fg. TBF, 1.2.69 TBF, 1.7.69 TBF 7.
- Kyllesbech, Johan Lauritz Elman*, f. 23.11.14. 1.6.33. Cand. jur., 1.6.39 TA i København, 1.10.42 revafd., 1.11.46 u.f.n., 1.2.47 TA i revafd., 1.9.53 OTA, 1.6.61 TK, 1.10.64 2. Trevkt., 1.7.69 TK 21, 1.11.70 D.f.T.
- Kyndesen, Bent*, f. 29.10.48. 1.8.65. 1.8.70 TA 9 i København, 1.12.70 DT 10.
- Kürstein, Inger*. f. 13.11.26. 1.4.44. 1.12.47 kontorist i I.f.Ø.S., 1.4.53 KA 2, 1.11.59 KA 1 ved O.f.K., 1.4.68 fg. OKA, 1.1.69 DT 11, 1.2.69 OKA, 1.7.69 OKA 18.
- Kürstein, Jørn*, f. 3.11.22. 1.11.50. 1.11.52 TPB i København, 1.11.66 OTPB, 1.3.69 OTB, 1.7.69 OTB 5.
- Kyrval, Harry Vilhelm*, f. 30.3.17. 1.6.35. 1.1.42 TA i København, 1.4.54 tlg. OTA, 1.10.54 OTA, 1.6.60 TK, 1.7.69 TK 21.
- Kølbæk, Tove Holm, f. Christensen* 29.5.45. 1.8.61. 1.8.66 TA i Århus, 1.4.68 Thisted, 1.7.69 TA 9, 1.11.70 TA 11.
- König, Jan*, f. 15.10.44. 1.8.61. 1.8.66 TA i København, 1.7.69 TA 9.

## L

- Landgren, Niels Holm*, f. 19.9.43. 1.8.60. 1.8.65 TA i København, 1.7.69 TA 9.
- Landkilde, Poul Steffen Jørgen Frederik Klau-*  
*man*, f. 8.6.22. 1.2.41. 1.1.47 TA i Køben-  
havn, 1.9.54 I.f.T., 1.5.55 I.f.O., 1.4.58  
OTA, 1.9.62 4. Finsp., 1.4.63 3. Finsp.,  
1.1.64 TK, 1.1.69 DT 10, 1.7.69 TK 21.
- Landsmann, Karen Edith, f. Nielsen* 21.10.08,  
8.9.27. 1.11.32 kontorist i København, 1.2.37

- u.f.n., 1.5.37 kontorist i København, 1.4.44 KA 2, 1.5.50 tjt. KA 1, 1.4.54 KA 1, 1.4.66 OKA, 15.11.67 Sdr. Frihavns Tkt., 1.12.68 DT 2, 1.7.69 OKA 18.
- Lange, Jørgen*, f. 14.11.19. 15.9.45. 1.10.47 GD, 1.4.52 GB, 1.5.52 GOB, 1.7.62 VM 7, 1.4.69 TBF i Padborg, 1.7.69 TBF 8.
- Langelund, Ingvard Andreasen*, f. 3.12.18. 15.2.49. 1.3.51 Toldpakhusarb. i Esbjerg, 1.1.53 TB i Hirtshals, 1.10.62 fg. TBF i Århus, 1.4.63 TBF, 1.7.63 Padborg, 1.7.66 fg. TVM, 1.12.66 TVM, 1.4.68 fg. OTVM, 1.3.69 OTVM, 1.7.69 OTVM 14.
- Langelund, Willy*, f. 24.7.26. 1.7.53. 1.7.55 TB i København, 1.11.57 Esbjerg, 1.8.65 TBF, 1.4.68 fg. OTVM, 1.3.69 OTVM, 1.7.69 OTVM 13, 1.8.70 OTVM 14.
- Langgaard, Hans Erik*, f. 1.10.47. 1.8.64. 1.8.69 TA 9 i Frederikshavn.
- Larsen, Aage Elgaard*, f. 8.2.27. 1.11.53. 1.11.55 TPB i I. Kasskt., 1.10.64 TPF, 1.4.68 fg. TVM, 1.1.69 DT 9, 1.2.69 TVM, 1.7.69 TVM 10.
- Larsen, Anders Christian Borregaard*, f. 6.6.24. 1.7.49. 1.7.51 TB i Helsingør, 1.4.53 Esbjerg, 1.5.57 Vejle, 1.2.58 OTB 2, 1.1.64 TBF i Odense, 1.4.68 fg. TVM, 1.1.69 TVM lds., 1.7.69 TVM 10.
- Larsen, Anton*, f. 11.9.33. 1.8.50. 1.8.55 TA i Holstebro, 28.4.56 København, 1.12.62 OTA, 1.7.69 OTA 17, 1.9.69 Kalundborg, 1.3.70 TK 20.
- Larsen, Axel Harry*, f. 30.3.11. 1.8.26. 1.8.32 TA i Holstebro, 1.2.35 Odense, 1.2.39 Helsingør, 1.12.48 tjt. OTA, 1.4.50 OTA, 1.4.58 TK, 1.4.68 fg. TI 25, 1.3.69 TI 25, 1.7.69 TI 34.
- Larsen, Bendt*, f. 21.11.36. 12.6.61. 1.7.63 TB i København, 1.7.69 TB 3, 1.3.70 OTB 5.
- Larsen, Benny*, f. 4.2.39. 1.8.55. 1.8.60 TA i København, 1.7.68 OTA, 1.7.69 OTA 17, 1.2.70 D.f.T., 1.7.70 TCO.
- Larsen, Bent Marius Skovby*, f. 15.2.34. 1.11.57. 1.11.59 TPB på Kb. Tb., 1.7.61 TB, 1.10.61 TPB, 1.6.64 TA i København, 1.7.69 TA 9, 1.3.70 OTA 17, 1.12.70 DT 9.
- Larsen, Bent Skov*, f. 28.10.28. 1.7.46. 1.7.51 TA i I.f.T., 1.8.57 København, 1.3.61 OTA, 1.3.67 fg. TK, 1.9.67 TK, 1.6.69 Køge, 1.7.69 TK 21, 1.6.70 TK 22.
- Larsen, Birger Henning*, f. 14.5.41. 1.9.58. 1.9.63 TA i Frederikssund, 1.12.63 København, 1.10.68 Frederikshavn, 1.7.69 TA 9, 1.10.69 OTA 17.
- Larsen, Birger Leth*, f. 20.10.39. 1.8.56. 1.8.61 TA i Herning, 1.7.68 OTA, 1.7.69 OTA 17.
- Larsen, Bjarne*, f. 15.1.44. 1.6.60. 1.6.65 TA i Rødbyhavn, 1.6.66 Gedser, 1.7.69 TA 9, 1.6.70 Nykøbing F.
- Larsen, Børge Ejvind*, f. 29.7.33. 1.7.59. 1.7.61 TB i København, 1.12.68 Nykøbing F., 1.7.69 TB 3, 1.1.70 OTB 5, 1.3.70 TBF 7.
- Larsen, Carl Peter August*, f. 5.11.07. 1.8.26. 1.8.32 TA i Grenå, 1.2.33 Allinge, 1.7.39 Åbenrå, 1.7.47 OTA i Esbjerg, 1.7.55 tjt. TK i Horsens, 1.7.56 TK, 1.4.65 VTI, 1.7.69 VTI 25.
- Larsen, Christian Holger*, f. 10.10.24. 1.1.43. 1.1.48 TA i Herning, 1.6.48 København, 1.1.59 OTA, 1.8.64 TK, 1.7.69 TK 21.
- Larsen, Egon*, f. 28.10.31. 1.9.59. 1.9.61 TPB i København, 1.10.61 Helsingør, 1.3.69 TB, 1.7.69 TB 3, 1.1.70 OTB 5.
- Larsen, Ejnar Laurits*, f. 18.3.13. 1.1.40. 1.1.42 TB i København, 1.9.47 OTB 2, 1.9.52 OTB 1, 1.4.56 tjt. TVM 2 i I.f.Ø.S., 1.3.58 TVM 2, 1.4.62 TVM 1, 1.4.63 2. Finsp., 1.11.68 fg. OTVM, 1.3.69 OTVM, 1.7.69 OTVM 13, 4.9.69 DT 8.
- Larsen, Else Kathrine*, f. *Kusk* 3.5.42. 1.8.59. 1.8.64 TA i Ålborg, 1.7.69 TA 9, 1.8.70 OTA 17.
- Larsen, Ena Tove*, f. 27.3.25. 1.4.43. 1.4.46 kontorist i Stege, 1.8.52 tjt. KA 2, 1.12.52 KA 2, 1.5.57 Ålborg, 1.4.60 KA 1, 1.4.68 fg. OKA, 1.2.69 OKA, 1.7.69 OKA 17.

- Larsen, Erik Ankær*, f. 26.12.25. 1.10.52. 1.10.54  
TB i København, 1.11.63 fg. TBF, 1.1.64  
TBF, 1.7.69 TBF 8, 1.8.70 TVM 10.
- Larsen, Erik Arthur*, f. 1.3.45. 1.8.62. 1.8.67  
TA i København, 1.7.69 TA 9.
- Larsen, Erik Schytt*, f. 11.6.37. 1.6.54. 1.6.59  
TA i Thisted, 1.7.59 Nakskov, 1.6.61 Kø-  
benhavn, 1.6.63 Rødbyhavn, 1.8.63 OTA,  
1.4.68 Nykøbing F., 1.7.69 OTA 17, 1.6.70  
OTA 19.
- Larsen, Erik Willy*, f. 22.11.16. 1.7.43. 1.7.45  
pakhusarb. i København, 1.12.47 I.f.T.,  
1.6.50 København, 1.6.54 TPF 2 i Materiel-  
forv., 1.6.60 TPF 1 i København, 1.8.62 fg.  
TPHM 10, 1.12.62 TPHM 10 i Materiel-  
forv., 1.4.68 fg. OTVM, 1.3.69 OTVM,  
1.7.69 OTVM 13.
- Larsen, Esther*, f. 22.9.30. 1.2.50. 1.2.52 kon-  
torist i Nykøbing S., 1.4.61 KA 1, 1.11.68  
fg. OKA i Kalundborg, 1.2.69 OKA, 1.7.69  
OKA 17.
- Larsen, Flemming*, f. 13.10.45. 1.6.63. 1.6.68  
TA i Rødbyhavn, 30.10.68 Roskilde, 1.7.69  
TA 9, 1.8.69 Køge, 1.8.70 D.f.T.
- Larsen, Frank*, f. 13.8.35. 1.8.52. 1.8.57 TA i  
København, 1.8.63 OTA i Roskilde, 1.7.69  
OTA 17, 1.9.70 Svendborg.
- Larsen, Frantz Graff*, f. 15.2.31. 1.3.59. 1.3.61  
TB i København, 1.5.65 Styrmand på insp-  
skib i Helsingør, 1.11.65 FPF i København,  
1.3.69 TVM, 1.7.69 TVM 10.
- Larsen, Hanne Øster*, f. 22.5.40. 1.6.57. 1.6.62  
TA ved Kb. Lufth. Tfv., 1.10.68 OTA,  
1.12.68 DT 5, 1.7.69 OTA 17.
- Larsen, Hans*, f. 10.9.38. 1.8.55. 1.8.60 TA i  
København, 1.2.63 Fredericia, 1.1.66 Kø-  
benhavn, 1.7.68 OTA, 1.7.69 OTA 17.
- Larsen, Hans Christian Bo*, f. 12.9.30. 1.5.58.  
1.5.60 TB i København, 1.4.68 fg. TBF,  
1.3.69 TBF, 1.4.69 Nykøbing F., 1.7.69 TBF  
7.
- Larsen, Hans Erik Paul Frode*, f. 24.2.08.  
1.8.24. 1.8.30 TA i Nykøbing F., 1.7.33  
O.f.Ø., 1.10.36 København, 27.6.38 til midl.  
tj. i Dept., 1.7.45 tjt. OTA i Dept., 1.4.52  
tjt. TK i I.f.Ø.S., 1.4.56 TK, 1.12.58 VTI i  
O.f.K., 1.7.65 TI 23 ved Jernb. Tk., 1.5.66  
TI 25 i 3. Tinsp., 1.7.66 fg. TF 26 ved Tk.  
Centralpostbyggn., 1.4.68 fg. DTC 26, 1.12.68  
DT 7, 1.3.69 DTC 26, 1.7.69 DTC 36, 1.4.70  
DTC 37.
- Larsen, Hans Helge*, f. 24.6.04. 1.8.20. 1.8.26  
TA i København, 1.11.26 Tønder, 1.2.29  
Nakskov, 1.2.31 Korsør, 1.2.33 Ålborg,  
1.3.42 OTA i revafd., 1.3.46 FM i O.f.J.,  
1.2.58 TF i Frederikssund, 1.4.58 TF 21,  
1.7.69 TF 24.
- Larsen, Hans, Jørgen*, f. 4.4.32. 1.10.60. 1.10.62  
GB, 1.4.69 TB i Padborg, 1.7.69 TB 3, 1.1.70  
OTB 5.
- Larsen, Hans Peter*, f. 20.5.38. 1.8.54. 1.8.59  
TA i København, 1.2.63 Randers, 1.5.65  
Hirtshals, 1.6.67 OTA, 1.10.68 Frederiks-  
havn, 1.7.69 OTA 17.
- Larsen, Hans Robert Sofus*, f. 26.9.15. 1.7.46.  
1.7.48 TB i København, 1.5.53 OTB 2,  
1.10.58 TBF, 1.7.64 TVM ved Pakhusforv.,  
1.1.66 FPF i København, 1.4.68 fg. OTVM,  
1.7.69 OTVM 13 i Køge.
- Larsen, Hans Verner*, f. 16.4.15. 1.6.32. 1.5.39  
TA i Ålborg, 1.2.41 Tønder, 1.9.44 Odense,  
1.9.53 tjt. OTA i Svendborg, 1.4.54 OTA,  
1.4.61 TK, 1.4.68 fg. TI 23, 1.3.69 TI 23,  
1.7.69 TI 30.
- Larsen, Henning Hvidtfeldt*, f. 28.3.29. 1.9.45.  
1.9.50 TA i Nykøbing S., 1.9.53 Ringsted,  
1.6.57 Kalundborg, 1.9.61 OTA, 1.4.68 fg.  
TK, 1.3.69 TK, 1.7.69 TK 21.
- Larsen, Henrik Holger*, f. 3.2.47. 1.8.63. 1.8.68  
TA i Randers, 1.7.69 TA 9.
- Larsen, Holger Edmund*, f. 17.2.20. 1.3.37.  
1.3.44 TA i I.f.Ø.S., 1.5.46 København,  
1.2.49 Korsør, 1.7.53 Odense, 1.7.54 tjt.  
OTA i Stege, 1.4.56 OTA, 1.1.59 Holbæk,  
1.1.61 København, 1.4.61 TK, 1.3.68 fg.  
VTI ved pakhusforv., 1.12.68 DT 3, 1.3.69  
VTI ved DT 10, 1.7.69 VTI 25, 1.11.70 abf.  
TI 29.

- Larsen, Holger Henning*, f. 27.12.14. 1.3.47. 1.4.49 TB i København, 1.4.53 Helsingør, 1.7.53 København, 1.4.54 OTB 2, 1.5.59 TBF ved Kb. Lufth. Tfv., 1.7.61 Kastrup, 1.4.63 TVM i Rødbyhavn, 1.4.68 fg. OTVM, 1.3.69 OTVM, 1.7.69 OTVM 13.
- Larsen, Jan Anker Hother*, f. 23.1.44. 1.8.61. 1.8.66 TA i København, 1.7.69 TA 9, 1.12.70 DT 9.
- Larsen, Johannes*, f. 6.2.08. 1.9.47 toldpakhusrarb. i København, 1.4.64 OTPB, 1.3.69 OTB, 1.7.69 OTB 5.
- Larsen, Johannes*, f. 3.12.12. 1.2.39. 1.2.41 TB i København, 1.1.47 OTB 2, 1.5.50 SPF, 1.4.51 København, 1.11.55 tjeneste på patruljefartøj, 1.8.59 FPF, 1.10.65 FAI 12, 1.4.68 fg. TPAM 15 i København, 1.7.69 TPAM 17 i Køge.
- Larsen, Johannes*, f. 20.6.28. 1.9.44, 1.9.49 TA i Maribo, 15.9.50 København, 1.2.55 Kb. Lufth. Tfv., 1.2.57 Prøvesaml. og Fakt., 1.9.60 OTA, 1.4.65 D.f.T., 1.8.66 fg. TK, 1.6.67 TK, 1.7.69 TK 21 i Helsingør.
- Larsen, Johannes Kristian*, f. 17.5.18. 1.6.34. 1.6.42 TA i Varde, 1.2.43 Padborg, 1.2.45 Korsør, 1.10.45 Kruså, 1.10.51 Århus, 1.4.54 OTA i Sønderborg, 1.9.61 TK, 1.4.68 fg. TI 23 i Kolding, 1.3.69 TI 23, 1.7.69 TI 30.
- Larsen, Jørgen Anker*, f. 23.9.07. 1.6.36. 1.6.38 TB i Hirtshals, 1.4.46 OTB 2, 1.10.46 Kalø, 1.5.49 OTB 1 Sj. Odde, 1.9.53 TVM 2, 1.1.65 TVM 1, 1.1.69 Nykøbing S., 1.7.69 TVM 10.
- Larsen, Jørgen Skovby*, f. 11.6.41. 1.8.58, 1.8.63 TA i København, 1.7.69 TA 9, 1.10.69 OTA 17.
- Larsen, Kaj*, f. 16.7.37. 1.7.63. 1.7.65 TB i København, 1.4.69 Svendborg, 1.7.69 TB 3, 1.3.70 OTB 5.
- Larsen, Kjeld Damgaard*, f. 16.12.30. 1.8.57. 1.8.59 TB i København, 1.3.64 Stignæs, 1.4.68 fg. TBF på Anholt, 1.2.69 TBF, 1.7.69 TBF 7, 1.6.70 Randers.
- Larsen, Knud Valdemar Skou*, f. 24.9.46. 1.8.63. 1.8.68 TA i København, 1.11.68 Nybing F., 1.7.69 TA 9.
- Larsen, Kurt Gynther*, f. 3.12.44. 1.8.61. 1.8.66 TA i København, 1.4.68 Frederikshavn, 1.7.69 TA 9.
- Larsen, Lars*, f. 2.7.23. 1.10.47. 1.10.49 GD, 1.4.52 GB, 1.4.64 GOB, 1.4.69 OTB i Padborg, 1.7.69 OTB 5, 1.3.70 TBF 7.
- Larsen, Lars Ingemann*, f. 5.6.45. 1.8.63. 1.8.68 TA i Sønderborg, 1.7.69 TA 9.
- Larsen, Laurids Bisgaard*, f. 14.2.20. 1.11.47. 1.11.49 TB i Stubbekøbing, 1.1.55 OTB 2, 1.4.62 TBF, 1.4.68 fg. TVM, 1.11.68 fg. OTVM i Nykøbing F., 1.3.69 OTVM, 1.7.69 OTVM 13.
- Larsen, Laurits Gunner*, f. 7.1.23. 1.2.41. 1.4.46 TA i Rønne, 1.11.48 Århus, 1.4.58 OTA, 1.8.63 TK, 1.4.69 VTI, 1.7.69 VTI 24.
- Larsen, Leif Erling*, f. 16.3.30. 1.8.46. 1.8.51 TA i København, 1.4.60 I.f.Ø.S., 1.3.61 OTA i København, 1.5.67 fg. TK, 1.12.67 TK, 1.7.69 TK 21.
- Larsen, Lytved Laurits*, f. 17.5.26. 1.3.48. 1.3.50 GD, 1.4.52 GB, 1.4.64 GOB, 1.4.69 OTB i Padborg, 1.7.69 OTB 5, 1.6.70 TBF 7.
- Larsen, Margit*, f. 21.5.47. 1.8.64. 1.8.69 TA 9 i Frederikshavn.
- Larsen, Melany*, f. 20.9.11. 16.7.62 KOF i I.f.O., 1.4.63 3. Finsp., 1.1.69 DT 10, 1.4.69 OA (O).
- Larsen, Mogens*, f. 29.6.35. 1.8.53. 1.8.58 TA i København, 1.12.65 OTA ved Kb. Lufth. Tfv., 1.12.68 DT 5, 1.7.69 OTA 17.
- Larsen, Mogens Kjær*, f. 25.7.35. 1.8.52. 1.9.57 TA i København, 1.10.64 OTA i Horsens 1.7.69 OTA 17.
- Larsen, Niels Jakob Thorvald*, f. 21.12.04. 1.5.32. 1.5.34 TB i København, 1.7.45 OTB 2, 1.6.48 OTB 1, 1.5.53 t.jg. TVM 2, 1.4.54 TVM 2, 1.9.54 Pakhusforv., 1.4.58 TVM 1, 1.12.62 fg. OTVM, 1.3.63 OTVM, 1.12.68 DT 3, 1.7.69 OTVM 14.

- Larsen, Niels Jørgen*, f. 7.1.37. 1.8.61. 1.8.63  
TB ved Kb. Lufth. Tfv., 1.12.68 DT 5, 1.7.69  
TB 3, 1.3.70 OTB 5.
- Larsen, Niels Kristian*, f. 6.6.16. 1.7.47. 1.7.49  
TB i Esbjerg, 1.4.54 OTB 2, 1.4.62 TBF,  
1.3.66 TVM, 1.4.68 fg. OTVM, 1.3.69  
OTVM, 1.7.69 OTVM 14, 1.12.69 TPAM  
17.
- Larsen, Niels Kristian*, f. 25.2.35. 1.11.60.  
1.11.62 TPB i København, 1.8.68 Ålborg,  
1.3.69 TB, 1.7.69 TB 3, 1.1.70 OTB 5.
- Larsen, Niels Peter*, f. 14.10.04. 1.7.31. 1.7.33  
pakhusarb. i København, 1.4.49 TPF 2,  
1.8.57 TPF 1, 1.11.65 TPHM 10, 1.3.69  
TVM, 1.7.69 TVM 10, 1.1.71 DT 8.
- Larsen, Ole*, f. 12.1.38. 1.6.54. 1.6.59 TA i Sæ-  
by, 31.10.59 København, 1.4.65 D.f.T.,  
1.3.67 OTA, 1.7.69 OTA 19.
- Larsen, Ole*, f. 17.7.34. 1.11.62. 1.11.64 TB i  
København, 1.3.69 Næstved, 1.7.69 TB 3,  
1.3.70 OTB 5.
- Larsen, Orla Kjær*, f. 17.9.33. 1.8.50. 1.8.55  
TA i Padborg, 1.10.56 Roskilde, 1.11.58  
Padborg, 1.8.63 OTA, 1.7.69 OTA 17, 1.6.70  
TK 20.
- Larsen, Otto Johannes*, f. 21.12.11. 1.8.28.  
1.1.36 TA i Horsens, 1.2.37 Varde, 1.4.41  
Vejle, 1.7.49 OTA i Hadsund, 1.4.61 TK,  
1.4.68 fg. VTI, 1.4.69 Randers, 1.7.69 VTI  
25.
- Larsen, Otto Peder*, f. 14.5.02. 1.4.19. 1.4.25  
TA i Tønder, 1.11.26 København, 1.2.31  
Odense, 1.8.35 København, 1.6.40 OTA,  
1.4.46 TK, 1.4.58 OTK, 1.3.69 VTI, 1.5.69  
DT 3, 1.7.69 VTI 27.
- Larsen, Poul Helge Hvidtfeldt*, f. 23.1.14.  
1.7.31. 1.2.38 TA i Tønder, 1.7.38 Roskilde,  
1.7.39 Korsør, 1.2.43 Slagelse, 1.6.51 t.jg.  
OTA, 1.1.53 OTA i Korsør, 1.4.58 TK,  
1.7.69 TK 20.
- Larsen, Poul Keld*, f. 23.6.25. 1.1.44. 1.1.49 TA  
i Helsingør, 15.8.50 København, 1.2.51 Ring-  
sted, 1.7.53 Roskilde, 1.2.55 Horsens, 1.1.60  
OTA, 1.12.65 fg. TK, 1.3.66 TK, 1.7.69 TK  
21.
- Larsen, Poul Rudolf*, f. 23.3.33. 1.5.58. 1.5.60  
TB i København, 1.11.64 Ålborg, 1.4.68 fg.  
TBF, 1.2.69 TBF, 1.7.69 TBF 7.
- Larsen, Poul Visby*, f. 23.6.28. 1.9.44. 1.9.49  
TA i Gedser, 2.5.50 Nysted, 1.8.53 Køben-  
havn, 1.9.60 OTA, 1.4.65 D.f.T., 1.8.66 fg.  
TK, 1.6.67 TK, 1.7.69 TK 22.
- Larsen, Svend*, f. 3.4.37. 1.8.63. 1.8.65 TB i  
København, 1.7.69 TB 3, 1.3.70 OTB 5.
- Larsen, Svend Harry*, f. 2.2.15. 1.1.45. 1.10.47  
TB i København, 1.2.51 OTB 2, 1.6.55 OTB  
1, 1.4.58 TBF, 1.8.62 fg. TVM, 1.4.63 TVM,  
1.1.64 OTVM ved Kb. Lufth. Tfv., 1.7.67  
fg. TPAM 15 ved pakhusforv., 1.5.68  
TPAM 15, 1.12.68 DT 3, 1.7.69 TPAM 17,  
1.12.69 DT 11.
- Larsen, Svend Lyngfelt*, f. 1.10.10. 1.7.29.  
1.7.35 TA i Køge, 1.2.37 Kalundborg, 1.2.39  
København, 1.10.48 t.jg. OTA, 1.7.49 OTA,  
1.10.55 t.jg. TK, 1.6.56 TK, 1.1.63 fg. VTI i  
O.f.K., 1.4.63 VTI, 1.3.66 TKS 23 ved Tkt.  
på Kb. Tb., 1.4.68 fg. TI 25, 1.12.68 DT 3,  
1.3.69 TI 25, 1.7.69 TI 34.
- Larsen, Svend Otto Valdemar*, f. 9.1.16. 1.1.32.  
1.2.40 TA i Sæby, 1.2.41 Padborg, 1.2.43  
Fredericia, 1.2.45 Hobro, 1.8.50 Århus, 1.8.53  
OTA i København, 1.10.59 TK, 1.7.66 OTK  
ved Tk. Centralpostbyggn., 1.12.68 DT 7,  
1.3.69 VTI, 1.5.69 DT 5, 1.7.69 VTI 24.
- Larsen, Tage*, f. 3.5.24. 1.1.44. 1.1.49 TA i Hel-  
singør, 1.6.53 I.f.T., 1.1.60 OTA, 1.4.63 2.  
Finsp., 1.4.65 D.f.T., 1.11.65 fg. TK, 1.12.65  
TK, 1.4.68 fg. TI 23, 1.4.69 TI 23, 1.7.69  
TI 32.
- Larsen, Thorvald*, f. 19.10.28. 1.9.45. 1.9.50 TA  
i Løgstør, 1.4.53 Padborg, 1.9.61 OTA,  
1.7.66 fg. TK, 1.5.67 TK, 1.7.69 TK 21.
- Larsen, Tommy Capion Henriksen*, f. 10.10.28.  
1.6.59. 1.6.61 RE, 1.8.62 HM på Køben-  
havns Toldbod, 1.4.64 KF, 1.12.68 DT 3,  
1.3.69 TVM, 1.7.69 TVM 10, 15.9.69 Kø-  
benhavn, 1.9.70 Køge.



- Larsen, Torben John*, f. 4.2.43. 1.8.61. 1.8.66 TA i København, 1.4.68 Svendborg, 1.7.69 TA 9.
- Larsen, Ulf*, f. 7.3.36. 1.8.53. 1.8.58 TA i København, 1.6.66 OTA, 1.7.69 OTA 17.
- Larsen, Wagn Mølkjær*, f. 25.4.24. 1.12.43. 1.12.48 TA i I.f.T., 1.6.51 København, 1.8.58 I.f.Ø.S., 1.12.59 OTA, 1.4.63 1. Finsp., 1.11.65 fg. TK, 1.12.65 TK, 1.1.69 DT 9, 1.7.69 TK 21.
- Larsen, Valter*, f. 7.8.11. 1.6.30. 1.6.36 TA i Padborg, 1.2.37 Kruså, 1.7.44 Århus, 1.7.50 OTA, 1.4.58 TK, 1.9.66 OTK, 1.3.69 VTI, 1.7.69 VTI 25.
- Larsen, Verner Bylov*, f. 21.9.39. 1.8.56. 1.8.61 TA i København, 1.7.68 OTA, 1.7.69 OTA 17, 1.2.70 D.f.T.
- Larsen, Verner Ove*, f. 17.3.31. 1.6.49. 1.6.54 TA i København, 1.2.59 Kolding, 1.8.63 OTA, 1.7.69 OTA 17, 1.6.70 TK 20.
- Larsen, Viggo*, f. 15.1.04. 1.6.20. 1.6.26 TA i Næstved, 1.2.29 Gedser, 1.5.53 OTA, 1.9.61 TK, 1.7.69 TK 21.
- Larsen, Viggo Theodor*, f. 7.6.33. 1.8.51. 1.8.56 TA i København, 1.1.64 OTA, 1.4.65 D.f.T., 1.7.69 OTA 19.
- Larsen, Villy Lysbøj*, f. 25.3.37. 1.12.59. 1.12.61 TB i København, 1.1.65 Grenå, 1.9.68 Frederikshavn, 1.7.69 TB 3, 1.1.70 OTB 5, 1.10.70 TBF 7.
- Lasborg, Aage Valdemar*, f. 23.11.16. 1.2.34. 1.12.40 TA i Ribe, 1.5.43 Esbjerg, 1.8.53 København, 1.4.54 OTA, 1.4.60 TK, 1.6.60 I.f.O., 1.9.62 4. Finsp., 1.4.63 3. Finsp., 1.4.65 VTI i D.f.T., 1.5.66 TF 25 i Åbenrå, 1.11.68 fg. DTC 26 i Haderslev, 1.3.69 DTC 26, 1.7.69 DTC 36.
- Lassen, Georg Emil*, f. 16.8.28. 1.8.57. 1.8.59 TB i København, 1.10.59 Esbjerg, 1.4.68 fg. TBF, 1.2.69 TBF, 1.7.69 TBF 7.
- Lassen, Hans*, f. 25.2.41. 1.10.62. 1.10.64 GB, 1.4.69 TB i Padborg, 1.7.69 TB 3, 1.3.70 OTB 5.
- Lassen, Jacob Bendix*, f. 1.12.29. 1.6.53. 1.6.55 GB, 1.6.68 GOB, 1.4.69 OTB i Padborg, 1.7.69 OTB 5.
- Lassen, Preben Elef*, f. 1.12.29. 1.6.53. 1.6.55 TA i København, 1.3.67 OTA, 1.7.69 OTA 17.
- Lau, Mogens*, f. 26.1.42. 1.8.59. 1.8.64 TA i Rødbyhavn, 1.6.66 Roskilde, 1.7.68 Rønne, 1.7.69 TA 9, 1.5.70 TA 11, 1.8.70 OTA 17.
- Laugesen, Poul Christian*, f. 1.3.40. 1.8.57. 1.8.62 TA i København, 8.6.65 D.f.T., 1.7.69 TA 9, 1.10.69 OTA 17.
- Lauridsen, Hans Hallum*, f. 21.3.28. 1.12.53. 1.12.55 TPB i Vejle, 1.6.58 TB, 1.10.67 fg. TBF i Rødbyhavn, 1.3.69 TBF, 1.7.69 TBF 8.
- Lauridsen, Jens Kristian*, f. 5.11.23. 1.12.46–28.2.55 i Tgk., 1.3.55 TB i Rønne, 1.10.62 Middelfart, 1.4.64 OTB, 1.4.68 fg. TBF, 1.3.69 TBF, 1.6.69 Fredericia, 1.7.69 TBF 7.
- Lauridsen, Martin*, f. 27.10.43. 1.8.60. 1.8.65 TA i København, 1.4.68 Randers, 1.7.69 TA 9.
- Lauridsen, Martin Arne*, f. 12.12.23. 1.1.42. 1.1.47 TA i Varde, 1.6.48 København, 1.2.49 Fredericia, 1.2.53 København, 1.4.58 OTA, 1.4.63 TK, 1.7.69 TK 21.
- Lauritsen, Jens Alfred*, f. 22.11.26. 1.1.50–30.9.62 i Tgk., 1.10.62 TB i Padborg, 1.4.64 OTB, 1.3.69 Kolding, 1.7.69 OTB 5.
- Lauritsen, Robert*, f. 17.8.34. 1.8.50. 1.9.55 TA i Skive, 11.3.56 Gedser, 1.6.62 OTA i Nakskov, 1.4.68 Næstved, 1.4.68 fg. TK, 1.5.69 TK, 1.7.69 TK 20, 1.9.70 TK 21.
- Lauritsen, Tage Leth*, f. 13.1.36. 1.8.53. 1.8.58 TA i København, 1.6.66 OTA, 1.7.69 OTA 17, 1.2.70 D.f.T.
- Lauritzen, Birthe*, f. 27.7.39. 1.5.57. 1.7.59 TE i København, 1.6.62 TA ved Frilagerets Tfv., 1.9.62 u.f.n., 1.9.63 TA i København, 1.7.69 TA 9, 1.10.69 OTA 17.
- Lauritzen, Jens Thorsten*, f. 8.4.39. 1.2.63. 1.2.65 GB, 1.4.69 TB i Padborg, 1.7.69 TB 3, 1.3.70 OTB 5.

- Laursen, Bent Ørbæk*, f. 15.4.40. 1.5.63. 1.5.65 GB, 1.4.69 TB i Padborg, 1.7.69 TB 3, 1.6.70 OTB 5.
- Laursen, Egon*, f. 28.5.38. 1.1.62. 1.1.64 TB i København, 1.3.69 Helsingør, 1.7.69 TB 3, 1.3.70 OTB 5.
- Laursen, Egon Søren Blok*, f. 8.6.24. 1.8.53. 1.8.55 TB i Århus, 1.2.56 Grenå, 1.11.64 TBF, 1.11.68 fg. OTVM i Thisted, 1.3.69 OTVM, 1.7.69 OTVM 14.
- Laursen, Emanuel Sigfred*, f. 22.1.19. 1.5.48. 1.5.50 TB i Nyborg, 1.1.55 OTB 1 i Thyborøn, 1.4.58 TBF, 1.1.62 Krik, 1.4.65 TVM i Århus, 1.4.68 fg. OTVM, 1.3.69 OTVM, 1.7.69 OTVM 13.
- Laursen, Harry Ejler*, f. 21.3.06. 1.9.22. 1.9.28 TA i Århus, 1.2.33 Ålborg, 1.2.37 Skagen, 1.1.40 Århus, 1.6.45 tjc. OTA i Assens, 1.4.49 OTA i Århus, 1.4.53 TK i I.f.T., 1.4.63 1. Finsp., 1.7.63 VTI i 3. Finsp., 1.1.69 DT 10, 1.7.69 VTI 25.
- Laursen, Ole Mikael*, f. 23.9.47. 15.8.65. 1.9.70 TA 9 i Rønne.
- Laursen, Svend Oskar*, f. 22.2.16. 1.7.40. 1.7.42 GE, 1.7.45 OGE, 1.4.48 GO, 1.4.52 GOB, 1.12.58 GVM, 1.5.62 VM 10, 1.7.62 OVM, 1.11.68 fg. TPAM 15 i Padborg, 1.3.69 TPAM 15, 1.7.69 TPAM 17.
- Laustsen, Anders*, f. 31.5.30. 1.6.49. 1.6.54 TA i København, 1.4.61 Kb. Lufth. Tfv., 1.7.61 Kastrup, 1.9.62 OTA i København, 1.9.62 Kastrup, 1.12.68 DT 4, 1.5.69 TK, 1.6.69 København, 1.7.69 TK 20.
- Laurrup, Ejner*, f. 11.6.21. 1.3.46 i Tgk., 1.3.56 TB i Padborg, 1.4.60 OTB, 1.7.66 fg. TBF, 1.12.66 TBF, 1.7.69 TBF 8.
- Laurrup, Julius Theodor*, f. 20.7.30. 1.6.47. 1.6.52 TA i København, 1.6.60 OTA i Sorø, 1.10.63 O.f.K., Bevctrl., 1.4.66 TK, 1.5.69 København, 1.7.69 TK 21.
- Lefeldt, Ole Richard*, f. 24.3.37. 1.7.53. 1.7.58 TA i København, 1.8.65 OTA, 1.7.69 OTA 17.
- Lekdorf, Aksel*, f. 25.1.21. 1.12.49. 1.12.51 TB i København, 1.6.62 TBF i Kb. Lufth. Tfv., 1.4.68 fg. TVM, 1.12.68 DT 5, 1.3.69 TVM, 1.7.69 TVM 10, 5.11.69 TVM 10 lds. ved DT 11, 1.6.70 OTVM 13.
- Lekdorf, Birger Gustav*, f. 21.10.47. 1.8.64. 1.8.69 TA 9 i København, 1.8.70 TCO.
- Lemming, Tage Bünger*, f. 26.7.24. 15.5.52. 1.6.54 TB i København, 1.7.58 Århus, 1.4.62 TBF, 1.4.67 fg. TVM, 1.6.67 TVM, 1.7.69 TVM 10.
- Leth, Winnie Bebe*, f. Holm 5.12.40. 1.6.59. 1.6.64 TA i København, 1.1.65 Kb. Lufth. Tfv., 1.9.68 u.f.n., 31.5.69 afsk., 1.9.70 TA 9 ved DT 3.
- Leyni, Sonny*, f. 1.3.40. 1.5.63. 1.5.65 TB i København, 1.7.69 TB 3, 1.3.70 OTB 5.
- Lichtenberg, Hans Finn*, f. 16.11.34. 1.8.53. 1.8.58 TA i København, 1.3.66 OTA, 1.7.69 OTA 17.
- Lildballe, Børge*, f. 4.5.29. 1.7.46. 1.7.51 TA i Holstebro, 1.11.51 Maribo, 1.11.55 Ålborg, 1.1.62 OTA, 1.4.68 fg. TK, 1.3.69 TK, 1.7.69 TK 21.
- Liliendahl, Leif Åge Lennart*, f. 13.2.30. 1.8.46. 1.8.51 TA i Maribo, 1.3.53 Nykøbing F., 1.1.62 OTA, 1.4.68 fg. TK, 1.3.69 TK, 1.7.69 TK 21.
- Lillelund, Anne Margrethe Ørum*, f. Sørensen 26.6.22. 1.4.41. 1.4.46 kontorist i Århus, 1.6.51 TA i København, 1.3.58 Helsingør, 1.1.62 OTA, kt., 1.3.65 Skive, 1.4.68 fg. TK, 1.3.69 TK, 1.7.69 TK 21.
- Lilleør, Poul*, f. 1.4.37. 1.5.62. 1.5.64 TB i Esbjerg, 1.7.69 TB 3, 1.3.70 OTB 5.
- Lind, Hans Vilhelm*, f. 10.1.08. 1.5.36. 1.5.38 TB i Saksøbing, 1.6.39 Holbæk, 1.4.46 OTB 2, 1.8.48 Rønne, 1.7.55 OTB 1 i Svaneke, 1.4.58 TBF, 1.5.65 TVM, 1.7.69 TVM 10.
- Lind, Peter Ludvig*, f. 9.7.06. 3.2.40. 1.4.46 pakhussarb. på Kb. Tb., 1.7.49 TPF 2, 1.4.58 TPF 1, 1.7.64 TPHM 10, 1.12.68 København, 1.3.69 TVM, 1.7.69 TVM 10.

- Lind, Svend*, f. 9.9.32. 1.8.49. 1.8.54 TA i København, 23.5.61 If.Ø.S., 1.9.62 OTA i 4. Finsp., 1.4.63 3. Finsp., 1.1.69 DT 10, 1.5.69 TK, 1.7.69 TK 20.
- Lind, Svend Aage Andreas*, f. 6.9.36. 1.7.60. 1.7.62 TB i København, 1.6.64 Århus, 1.7.69 TB 3, 1.1.70 OTB 5.
- Lindberg, Erik*, f. 6.4.29. 1.7.46. 1.7.51 TA i Hobro, 1.2.55 Maribo, 1.2.57 Randers, 1.1.62 OTA, 1.4.68 fg. TK, 1.3.69 TK, 1.7.69 TK 21.
- Lindberg, Jens Bøje*, f. 14.8.32. 1.2.57. 1.2.59 TB i København, 1.4.68 fg. TBF, 1.2.69 TBF, 1.7.69 TBF 7.
- Lindbo, Knud Sigfred*, f. 2.3.03. 1.2.35. 1.2.37 pakhusarb. i København, 1.7.53 TPF 2, 1.1.60 TPF 1, 1.12.62 fg. TPHM 10, 1.4.63 TPHM 10, 1.3.69 TVM, 1.7.69 TVM 10.
- Lindby, Jørgen Fallentin*, f. 30.8.37. 1.5.55. 1.6.60 TA i København, 1.5.63 Eftersøgningstj., 1.4.65 D.f.T., 1.7.68 OTA, 1.7.69 OTA 17.
- Lindemose, Arne Herman Reinholdt*, f. 28.4.14. 1.4.46. 1.4.48 TB i København, 1.9.52 OTB 2, 1.4.57 OTB 1, 1.4.58 TBF, 1.1.63 fg. TVM, 1.4.63 TVM, 1.7.69 TVM 10.
- Lindemose, Bent Arne*, f. 5.12.37. 1.8.55. 1.8.60 TA i København, 1.7.68 OTA, 1.7.69 OTA 17.
- Lindgren, Kaj Ejvind*, f. 27.4.17. 1.6.35. 1.6.41 TA i Køge, 1.2.43 Nykøbing F., 1.11.46 Køge, 1.7.54 OTA, 1.4.61 TK i København, 1.9.67 fg. OTK i Roskilde, 1.7.68 OTK, 1.4.68 fg. TI 23 i Køge, 1.3.69 TI 23, 1.7.69 TI 29.
- Lindholm, Thor Viggo Fritz*, f. 30.9.25. 1.9.44. 1.6.50 TA i København, 1.3.59 Fredericia, 1.6.61 OTA, 1.11.65 Kolding, 1.12.67 fg. TK, 1.3.69 TK, 1.7.69 TK 21.
- Linnet, Carsten Petersen*, f. 23.7.38. 1.5.63. 1.5.65 GB, 1.4.69 TB i Padborg, 1.7.69 TB 3, 1.6.70 OTB 5.
- Linnet, Peter Erik*, f. 29.3.43. 1.8.61. 1.8.66 TA i København, 1.1.67 D.f.T., 1.7.69 TA 9, 1.11.70 TA 11.
- Linow, Sven Harald Gotfred*, f. 18.4.19. 1.4.60 KOF ved Tk. Centralpostbygn., 1.3.62 pakhusforv., 1.4.66 OA (O), 1.12.68 DT 3, 1.3.70 DT 6.
- Ljungbeck, Erik*, f. 20.11.23. 1.2.41. 1.4.46 TA i Neksø, 19.10.46 Helsingør, 1.11.50 København, 1.2.51 Nakskov, 1.2.53 Køge, 1.10.54 Helsingør, 1.4.58 OTA, 1.4.64 TK, 1.7.69 TK 21, 1.2.70 abf. VTI 24, 1.6.70 TK 22.
- Ljungstrøm, Harry*, f. 5.4.28. 10.5.50. 1.6.52 TB i København, 1.8.52 Struer, 1.10.55 Sønderborg, 1.5.65 TBF, 1.7.69 TBF 8.
- Loiborg, Hans Andersen*, f. 15.7.21. Cand jur. 1.3.40. 1.3.46 TA i If.O., 1.1.47 If.T., 1.9.49 u.f.n., 1.2.50 TA i If.T., 16.11.50 u.f.n., 1.2.51 TA i Dept., 15.11.51 SEK, 1.4.58 FM, 1.10.58 kst. KC ved Rigsombudet på Færøerne, 1.1.59 KC, 1.1.64 TI 26 i Odense, 1.4.68 fg. DTC 27, 1.3.69 DTC 27, 1.7.69 DTC 37.
- Lolke, Niels*, f. 2.10.04. 1.6.21. 1.6.27 TA i Søby, 1.2.29 Maribo, 1.2.31 Helsingør, 1.9.40 København, 1.5.44 OTA, 1.6.49 tjj. TK, 1.5.50 TK, 1.6.52 Prøvesaml. og Fakt., 1.4.59 VTI, 1.4.65 D.f.T., 1.7.69 VTI 28.
- Lorenzen, Kaj Christian*, f. 28.12.22. 1.8.48. 1.8.50 TB i Frederikshavn, 1.1.57 OTB 2, 1.6.57 TA, 1.1.58 Skagen, 1.4.65 OTA, 1.8.68 Sønderborg, 1.7.69 OTA 17.
- Lorenzen, Lorenz*, f. 15.10.13. 1.6.30. 1.11.37 TA i Sønderborg, 1.1.38 Padborg, 1.6.44 Fredericia, 1.6.51 tjj. OTA i Stege, 1.7.54 OTA Kolding, 1.4.58 FM i O.f.J., 1.4.61 TK i Sønderborg, 1.12.64 TGI ved Tgk. i Gråsten, 1.4.68 fg. TI 25 i Padborg, 1.3.69 TI 25, 1.7.69 TI 34.
- Lorenzen, Lornz Christian*, f. 12.3.31. 1.6.48. 1.6.53 TA i Åbenrå, 28.10.53 Helsingør, 1.6.61 OTA i Ebeltoft, 1.1.64 København, 1.12.67 fg. TK, 1.3.69 TK, 1.7.69 TK 21.
- Lund, Aage Wendelboe*, f. 1.8.09. 1.1.38. 1.9.40 TB i København, 1.1.45 TA, 1.11.47 If.O.,

- 1.4.55 OTA ved Tkt. Centralpostbygn., 1.8.58 København, 1.8.62 fg. TK, 1.4.63 TK, 1.7.69 TK 21.
- Lund, Carl Henrik*, f. 28.4.25. 1.6.50. 1.6.52 TB i København, 1.10.61 Pakhusforv., 1.11.61 Kalundborg, 1.4.64 TBF, 1.4.68 fg. TPAM 15, 1.3.69 TPAM 15, 1.7.69 TPAM 17.
- Lund, Carl Johan*, f. 5.5.05. 1.8.34. 1.8.36 TB i København, 1.4.46 OTB 2, 1.9.50 OTB 1, 1.6.55 tjt. TVM 2, 1.10.55 Kb. Lufth. Tfv., 1.4.56 TVM 2, 1.10.59 TVM 1 i København, 1.7.69 TVM 10.
- Lund, Christian*, f. 30.3.33. 1.5.59. 1.5.61 TPB i København, 1.9.65 Glostrup, 1.7.68 Vejle, 1.3.69 TB, 1.7.69 TB 3, 1.3.70 OTB 5.
- Lund, Else Myhrmann*, f. 16.3.20. 1.4.39. 1.4.44 kontorist i I.f.O., 1.5.45 u.f.n., 1.8.45 kontorist i I.f.T., 1.9.45 I.f.Ø.S., 1.6.48 KA 2, 1.1.52 revafd., 1.4.57 tjt. KA 1 i I.f.O., 1.4.58 KA 1, 1.6.58 Eftersøgningstj., 1.4.65 D.f.T., 1.4.66 OKA, 1.7.69 OKA 17.
- Lund, Hans Jensen*, f. 21.10.25. 1.4.53. 1.4.55 TB i København, 1.3.61 Fredericia, 1.4.66 TBF, 1.7.69 TBF 8.
- Lund, Helge*, f. 17.11.38. 1.6.56. 1.6.61 TA i Frederikshavn, 29.6.61 Slagelse, 1.6.68 Frederikshavn, 1.7.68 OTA, 1.7.69 OTA 17.
- Lund, Henning*, f. 5.3.27. 1.6.50. 1.6.52 TB i København, 1.6.63 TBF, 1.4.68 fg. TVM, 1.1.69 TVM, 1.7.69 TVM 10, 5.11.69 TVM 10 lds. ved DT 11.
- Lund, Jens Iversen*, f. 11.9.21. 1.11.45. 1.11.47 GD, 1.4.52 GB, 1.9.53 GOB, 1.7.62 VM 7, 1.4.68 fg. TVM i Padborg, 1.7.69 fg. TVM 10, 1.11.69 TVM 10 i Sønderborg.
- Lund, Jørgen Viggo*, f. 21.3.30. 1.9.47. 1.9.52 TA ved Hellerup Tfv., 24.10.52 Frihavnens Tkt., 1.2.53 København, 1.5.62 OTA, 1.4.68 fg. TK, 1.5.69 TK, 1.7.69 TK 20, 1.6.70 TK 21.
- Lund, Karen Bodil*, f. 12.2.16. 1.5.37. 1.5.41 kontorist i København, 1.2.42 TE, 1.1.46 TA i I.f.T., 1.7.56 tjt. OTA, 1.4.58 OTA, 1.8.62 fg. TK, 1.4.63 TK, 1.4.63 2. Finsp., 1.6.65 D.f.T., 1.4.68 fg. VTI, 1.4.69 VTI, 1.7.69 VTI 25.
- Lund, Karen Margrethe*, f. 8.8.02. 1.12.20. 1.9.22 kontorist i I.f.T., 1.7.31 KA 2, 1.4.46 KA 1, 1.8.62 fg. OKA i 4. Finsp., 1.4.63 OKA i 3. Finsp., 1.1.69 DT 10, 1.7.69 OKA 17.
- Lund, Knud Erik*, f. 22.12.24. 1.11.46. 1.11.48 GD, 1.4.52 GB, 1.4.64 GOB, 1.4.68 fg. TBF i Padborg, 1.7.69 TBF 7, 1.11.69 TBF 7.
- Lund, Poul Erik*, f. 4.12.31. 1.8.48. 1.8.53 TA i København, 1.9.62 OTA, 1.5.69 TK, 1.7.69 TK 20, 1.11.70 TK 21.
- Lund-Jensen, Niels Peter*, f. 30.5.24. 1.1.43. 1.1.48 TA i Sønderborg, 23.4.48 Padborg, 1.1.59 OTA, 1.4.65 TK, 1.7.69 TK 22.
- Lundby, Hanne Winther*, f. Rasmussen 28.8.42. 1.9.59. 1.9.64 TA i København, 1.7.69 TA 9, 1.5.70 TA 11, 1.1.71 OTA 17.
- Lundbøl, David Juul*, f. 13.8.34. 1.7.56. 1.7.58 TPB på Kb. Tb., 1.5.65 TPF, 1.12.68 København, 1.3.69 TBF, 1.7.69 TBF 8, 1.8.70 TVM 10.
- Lundgreen, Johnny Frees*, f. 16.12.28. 9.5.55. 1.6.57 TB i København, 1.5.65 TBF, 1.7.69 TBF 8.
- Lundsager, Torben*, f. 3.9.45. 1.8.62. 1.8.67 TA i København, 1.4.68 Rønne, 1.7.69 TA 9.
- Lundsgaard, Jørgen*, f. 22.4.36. 1.8.53. 1.8.58 TA i København, 1.4.65 D.f.T., 1.6.66 OTA, 1.7.69 OTA 17, 1.10.69 DT 9.
- Lundsteen, Kay Ulrich*, f. 24.1.33. 1.12.67. 1.12.59 TB i København, 1.8.67 fg. TBF i Gedser, 1.11.67 TB i København, 1.4.68 fg. TBF, 1.3.69 TBF, 1.7.69 TBF 7.
- Lunild, Erik Elgaard*, f. 18.6.37. 1.8.54. 1.8.59 TA i Ålborg, 1.6.67 OTA, 1.7.69 OTA 17.
- Luxhøi, Henning*, f. 28.10.18. 1.4.36. 1.11.42 TA i Svendborg, 1.2.43 Nakskov, 1.2.45 Svendborg, 1.2.47 Præstø, 1.5.50 Odense, 1.7.54 tjt. OTA, 1.4.55 OTA, 1.4.62 TK, 1.4.68 fg. VTI, 1.4.69 VTI, 1.7.69 VTI 24, 1.8.70 VTI 25.

- Lützen, Gert*, f. 30.5.44. 1.8.60. 1.8.65 TA i ved Kb. Lufth. Tfv., 1.12.68 DT 5, 1.3.69 Haderslev, 1.7.69 TA 9.
- Lybecker, Jens*, f. 22.4.06. 1.9.22. 1.9.28 TA i Varde, 1.6.30 Thisted, 1.2.36 Odense, 1.9.44 OTA i Gedser, 1.4.53 t.j. TK i Frederikshavn, 1.4.56 TK, 1.7.69 TK 21.
- Lydiksen, Bertil Madsen*, f. 29.5.45. 1.8.62. 1.8.67 TA i København, 1.4.68 Kolding, 1.7.69 TA 9.
- Lydom, Søren Brinch*, f. 30.1.07. 1.10.38. 1.10.40 TB i Fakse, 1.1.42 Randers, 1.10.46 OTB 2 i Helsingør, 1.9.52 OTB 1, 1.4.58 TBF, 1.8.62 fg. TVM, 1.3.63 TVM, 1.7.69 TVM 10.
- Lyndorff, Alfred*, f. 4.8.32. 1.9.59. 1.9.61 TB i København, 1.4.64 Horsens, 1.7.69 TB 3, 1.1.70 OTB 5, 1.3.70 TBF 7.
- Lynge, Erik Verner*, f. 18.1.04. 1.8.20. 1.8.26 TA i Herning, 1.1.28 Rudkøbing, 1.5.37 Odense, 1.11.41 Esbjerg, 1.9.47 OTA i Køge, 1.6.54 t.j. TK, 1.4.56 TK, 1.7.69 TK 21.
- Lynge, Hugo*, f. 30.4.38. 1.8.55. 1.8.60 TA i København, 1.7.68 OTA, 1.7.69 OTA 17.
- Lynggaard, Johannes*, f. 27.2.03. 1.1.20. 1.1.26 TA i Thisted, 1.2.27 Vejle, 1.2.29 Århus, 1.2.31 København, 1.4.38 Kb. Lufth. Tfv., 1.5.40 København, 1.1.42 OTA, 1.2.54 TK, 1.4.61 OTK, 1.3.69 VTI, 1.5.69 DT 4, 1.7.69 VTI 27.
- Lyngsov, Aksel*, f. 8.9.24. 1.1.42. 1.1.47 TA i Sorø, 29.4.47 København, 1.4.58 OTA, 1.1.62 I.f.Ø.S., 1.4.63 1. Finsp., 1.8.64 TK, 1.1.69 DT 9, 1.7.69 TK 21.
- Lyngsø, Hans*, f. 3.3.23. 1.1.47–31.5.56 i Tgk., 1.6.56 TB i København, 1.11.63 Vejle, 1.4.64 OTB, 1.4.68 fg. TBF, 1.3.69 TBF, 1.7.69 TBF 7.
- Lyngvald, Peter Ejgil Sonna*, f. 1.9.45. 1.8.63. 1.8.68 TA i Rønne, 1.7.69 TA 9.
- Lysdahlgaard, Bent Kresten*, f. 10.3.40. 1.12.59. 1.12.61 TB i København, 1.7.63 Ålborg, 1.7.69 TB 3, 1.1.70 OTB 5, 1.1.71 TBF 7.
- Lysholdt, Ruth*, f. Hansen 28.4.43. 1.8.60. 1.8.65 TA i København, 1.7.69 TA 9.
- Lysholt, Birthe*, f. Pedersen 25.11.42. 1.7.59. 1.7.64 TA i 2. Finsp., 1.7.69 TA 9, 4.9.69 DT 8, 1.3.70 OTA 17.
- Lyster, Mogens*, f. 30.10.34. 1.8.51. 1.8.56 TA i Helsingør, 1.1.64 OTA, 1.7.69 OTA 17, 1.6.70 OTA 19.
- Løgitmark, Fritz Hansen*, f. 17.2.42. 1.8.58. 1.8.63 TA i Roskilde, 1.1.66 Lemvig, 30.9.66 afsk., 1.3.67 TA i København, 1.4.68 Randers, 1.7.69 TA 9, 1.12.69 OTA 17.
- Lønborg, Jens Kristian*, f. 23.12.42. 1.8.59. 1.8.64 TA i Holbæk, 1.1.65 Rødbyhavn, 1.7.69 TA 9, 1.5.70 TA 11, 1.11.70 OTA 17.

## M

- Maagaard, Erik Allan*, f. 27.8.37. 1.6.54. 1.6.59 TA i København, 30.10.59 Hjørring, 1.6.65 Kolding, 1.3.67 OTA, 1.7.69 OTA 17.
- Madsen, Aage Aunbjerg*, f. 8.1.29. 1.8.46. 1.8.51 TA i Sæby, 1.3.52 Thisted, 1.12.61 Ålborg, 1.1.62 OTA, 1.4.68 Frederikshavn, 1.4.68 fg. TK, 1.3.69 TK, 1.7.69 TK 21.
- Madsen, Annalise*, f. 17.12.20. 1.5.56 KOF i Roskilde, 1.6.58 I.f.O., 1.9.62 4. Finsp., 1.4.63 3. Finsp., 1.1.69 DT 10, 1.4.69 OA (O).
- Madsen, Annelise*, f. Hansen 23.12.41. 1.8.59. 1.8.64 TA i Esbjerg, 1.7.69 TA 9, 1.8.70 OTA 17.
- Madsen, Bent Ejgild*, f. 26.8.43. 1.8.60. 1.8.65 TA i Rødbyhavn, 1.7.69 TA 9, 1.9.70 Svendborg.
- Madsen, Børge Jørgen*, f. 23.2.40. 1.2.64. 1.2.66 TB i København, 1.7.69 TB 3, 1.6.70 OTB 5, 1.7.70 Svendborg.
- Madsen, Carl Erik*, f. 29.5.19. 21.6.48. 1.7.50 TB i København, 1.7.56 OTB 2, 1.4.62 TBF, 1.3.68 fg. TVM, 1.7.68 TVM, 1.4.68 fg. OTVM, 1.3.69 OTVM, 1.7.69 OTVM 13, 5.11.69 DT 11.
- Madsen, Carl Helge*, f. 16.2.47. 1.8.64. 1.8.69 TA 9 i Skive.

- Madsen, Chresten*, f. 9.3.16. 1.2.40. 1.2.42 GE, 1.2.45 OGE, 1.4.48 GO, 1.4.52 GOB, 1.11.58 GVM, 1.5.62 OVM, 1.4.68 fg. OTVM i Padborg, 1.3.69 OTVM, 1.7.69 OTVM 13, 1.6.70 OTVM 14.
- Madsen, Ejner Christian*, f. 4.9.17. 1.6.35. 1.10.41 TA i I.f.T., 1.6.44 revafd., 1.6.54 OTA, 1.4.62 TK, 1.4.68 fg. VTI, 1.4.69 VTI i D.f.T., 1.7.69 VTI 25.
- Madsen, Ejvind*, f. 8.9.33. 1.7.58. 1.7.60 TPB i Esbjerg, 1.5.63 TB, 1.9.63 TPB, 1.3.69 TB, 1.7.69 TB 3, 1.1.70 OTB 5, 1.6.70 TBF 7.
- Madsen, Elly Inga Damsgaard, f. Andersen* 23.10.17. 15.5.36. 1.11.41 kontorist i Sønderborg, 1.2.43 TE, 1.4.46 TA i Kolding, 1.6.46 Vejle, 1.2.48 Kolding, 1.4.58 OTA, 1.10.66 fg. TK, 1.6.67 TK, 1.7.69 TK 21.
- Madsen, Erik Robert*, f. 22.12.14. 1.6.60 KOF i Tk. Centralpostbygn., 1.10.62. 4. Finsp., 1.3.63 3. Finsp., 1.4.68 OA (O), 1.1.69 DT 10.
- Madsen, Eyvind Roi*, f. 4.10.35. 1.8.52. 1.8.57 TA i Ringkøbing, 9.11.57 Herning, 1.8.65 OTA, 1.7.69 OTA 17.
- Madsen, Finn Sønderskov*, f. 25.12.46. 1.8.64. 1.8.69 TA 9 i København.
- Madsen, Flemming*, f. 11.12.40. 1.8.57. 1.8.62 TA i Hobro, 1.7.69 TA 9, 1.9.69 Randers, 1.10.69 OTA 17.
- Madsen, Frode*, f. 7.5.35. 1.2.62. 1.2.64 TB. ved Kb. Lufth. Tfv., 1.12.68 DT 5, 1.7.69 TB 3, 1.3.70 OTB 5.
- Madsen, Hans Egon*, f. 28.1.40. 1.1.62. 1.1.64 GB, 1.4.69 TB i Padborg, 1.7.69 TB 3, 1.3.70 OTB 5.
- Madsen, Hans Otto Thorup*, f. 7.2.18. 1.6.35. 1.3.42 TA i København, 1.6.54 OTA, 1.9.60 TK, 1.9.62 4. Finsp., 1.4.63 3. Finsp., 1.1.69 DT 10, 1.7.69 TK 21.
- Madsen, Harald Kromann*, f. 28.1.14. 16.11.39. 1.12.41 TB i København, 1.4.47 OTB 2, 1.6.50 SPF, 1.4.51 tjeneste ved Københavns toldsted, 1.2.52 u.f.n., 1.2.53 styrmand med tjeneste ved Københavns toldsted, 1.4.57 tjeneste på patruljefartøj, 1.12.61 FPF, 1.12.67 FAI i Helsingør, 15.7.68 København, 1.3.69 OTVM, 1.7.69 OTVM 13, 1.11.69 Køge.
- Madsen, Hardy Ejvind*, f. 31.3.35. 1.1.63. 1.1.65 TB ved Kb. Lufth. Tfv., 1.12.68 DT 5, 1.7.69 TB 3, 1.3.70 OTB 5.
- Madsen, Harry Rømer*, f. 7.10.22. 1.7.48. 1.7.50 TB i København, 1.10.56 OTB 2, 1.8.60 Kb. Lufth. Tfv., 1.3.62 TBF i Randers, 1.11.65 TVM på Anholt, 1.11.68 fg. OTVM i Holstebro, 1.3.69 OTVM, 1.7.69 OTVM 14.
- Madsen, Helene Margrethe, f. Hansen* 27.8.24. 15.12.45. 1.1.48 kontorist i Kb. Lufth. Tfv., 1.12.54 KA 2, 1.1.60 KA 1, 1.8.63 fg. OKA, 1.4.64 OKA, 1.12.68 DT 5, 1.7.69 OKA 17.
- Madsen, Helge*, f. 14.6.23. 15.7.46. 1.8.48 GD, 1.4.52 GB, 1.6.58 GOB, 1.4.65 VM 7, 1.4.69 TBF i Padborg, 1.7.69 TBF 8.
- Madsen, Henning*, f. 10.1.37. 1.8.53. 1.8.58 TA i København, 1.11.60 Padborg, 1.4.62 Roskilde, 1.6.66 OTA i København, 1.6.69 Køge, 1.7.69 OTA 17.
- Madsen, Inger Kristine Marie, f. Laursen* 8.10.30. 1.5.52. 1.5.54 kontorist i København, 1.7.55 TE i Ålborg, 1.6.58 TA, 1.8.65 OTA, 1.7.69 OTA 17.
- Madsen, Jens Marius Nielsen Filskov*, f. 19.1.16. 1.6.33. 1.2.40 TA i Fåborg, 1.4.40 Padborg, 1.11.50 Fredericia, 1.5.53 OTA i Viborg, 1.9.56 Vejle, 1.11.59 TK, 1.4.68 fg. TI 23, 1.3.69 TI 23, 1.7.69 TI 30, 1.11.70 TI 32.
- Madsen, Johannes Viktor*, f. 29.6.03. 1.5.20. 1.5.26 TA i Rudkøbing, 1.1.28 Stege, 1.5.29 Vejle, 1.2.31 Århus, 1.2.33 Lemvig, 1.5.38 Århus, 1.4.42 OTA i Køge, kt., 1.4.44 Køge, 1.9.47 TK i Næstved, 1.8.61 TF 23 i Hille-rød, 1.7.69 TF 29.
- Madsen, Jørgen*, f. 27.9.45. 1.8.63. 1.8.68 TA i København, 1.3.69 Odense, 1.7.69 TA 9.
- Madsen, Kaj Erik Holding*, f. 29.6.46. 1.8.63. 1.8.68 TA i Odense, 1.7.69 TA 9.

- Madsen, Karl Aage*, f. 9.9.20. 14.6.46. 1.7.48 GD, 1.4.52 GB, 1.8.56 GOB, 1.4.64 VM 7, 1.4.69 TBF i Padborg, 1.7.69 TBF 8.
- Madsen, Knud Due*, f. 13.8.27. 1.10.45. 1.10.50 TA i København, 1.3.57 I.f.Ø.S., 1.10.61 OTA, 1.4.63 1. Finsp., 12.4.65 D.f.T., 1.4.68 fg. TK, 1.3.69 TK, 1.6.69 abf. VTI i Esbjerg, 1.7.69 TK 22, 1.12.70 VTI 24.
- Madsen, Knud Guldborg*, f. 10.5.26. 1.9.44. 1.9.49 TA i Skagen, 1.5.50 København, 1.2.60 O.f.K. Bevctrl., 1.9.60 OTA, 1.4.66 fg. TK, 1.6.66 TK, 1.5.69 København, 1.7.69 TK 21.
- Madsen, Leif*, f. 16.11.45. 1.8.63. 1.8.68 TA i København, 1.7.69 TA 9, 1.9.69 Korsør.
- Madsen, Leif Waldemar Foged*, f. 13.7.45. 1.8.62. 1.8.67 TA i København, 1.4.68 Odense, 1.7.69 TA 9.
- Madsen, Leo*, f. 1.5.40. 1.6.57. 1.6.62 TA i København, 1.10.68 OTA, 1.7.69 OTA 17, 1.2.70 TCO.
- Madsen, Mads Christian*, f. 21.9.40. 1.6.57. 1.6.62 TA i Lemvig, 29.6.62 Frederiksværk, 1.2.65 Horsens, 1.10.68 OTA, 1.7.69 OTA 17.
- Madsen, Mads Ørum*, f. 28.4.36. 1.5.64. 1.5.66 TB i København, 1.7.69 TB 3, 1.8.70 OTB 5.
- Madsen, Marius*, f. 17.6.19. 1.3.37. 1.7.43 TA i Marstal, 1.2.45 Odense, 1.5.45 Marstal, 1.3.46 Nakskov, 1.7.53 Fredericia, 1.4.55 tjj. OTA i Ålborg, 1.4.56 OTA, 1.10.61 TK i Randers, 1.4.68 fg. VTI, 1.4.69 VTI, 1.7.69 VTI 24, 1.8.70 VTI 25.
- Madsen, Ole*, f. 12.6.24. 1.2.47. 1.2.49 GD, 1.4.52 GB, 1.4.64 GOB, 1.4.68 fg. TBF i Padborg, 1.7.69 fg. TBF 7, 1.11.69 TBF 7.
- Madsen, Ole Lorentsen*, f. 6.5.38. 1.8.55. 1.8.60 TA i København, 1.7.68 OTA, 1.7.69 OTA 17.
- Madsen, Oskar Arnold*, f. 10.3.18. 20.12.41–31.1.49 i Tgk., 1.2.49 TB i København, 1.3.57 Kolding, 1.8.57 OTB 2, 1.10.64 TBF, 1.7.69 TBF 8.
- Madsen, Peder Svend Oluf*, f. 19.2.27. 1.9.44. 1.9.49 TA i Odense, 1.10.49 Maribo, 1.2.53 Vejle, 1.12.59 OTA, kt., 1.6.63 Vejle, 1.11.65 fg. TK, 1.12.65 TK, 1.7.69 TK 21.
- Madsen, Poul Georg*, f. 28.9.16. 1.6.35. 1.6.41 TA i I.f.O., 1.7.41 Silkeborg, 1.1.46 Helsingør, 1.6.54 tjj. OTA, 1.4.55 OTA, 1.4.62 TK, 1.11.68 fg. TI 23 i Kalundborg, 1.3.69 TI 23, 1.7.69 TI 29.
- Madsen, Sten*, f. 5.3.43. 1.8.59. 1.8.64 TA i København, 1.7.69 TA 9, 1.5.70 TA 11, 1.8.70 D.f.T., 1.11.70 OTA 17.
- Madsen, Svend Carl Johannes*, f. 21.5.08. 1.7.38. 1.7.40 TB i København, 1.5.46 OTB 2, 1.6.49 OTB 1, 1.7.54 tjj. TVM 2, 1.6.55 TVM 2, 1.5.57 Kb. Lufth. Tfv., 1.7.57 TVM 1, 1.4.61 OTVM, 1.8.63 fg. TPAM, 1.4.64 TPAM, 1.4.68 fg. TPAM 18, 1.12.68 DT 5, 1.3.69 TPAM 18, 1.7.69 TPAM 20.
- Madsen, Svend Kristian*, f. 29.3.39. 1.8.56. 1.8.61 TA i København, 1.7.68 OTA, 1.7.69 OTA 17.
- Madsen, Svend Peter*, f. 5.1.12. 1.6.30. 1.6.36 TA i Nakskov, 1.2.37 Maribo, 1.2.39 Præstø, 1.7.41 Næstved, 1.6.50 OTA, kt., 1.11.53 Næstved, 1.7.58 TK, kt., 1.9.61 Næstved, 1.7.69 TK 22.
- Madsen, Tage Flemming*, f. 27.2.41. 1.8.59. 1.8.64 TA i København, 1.7.69 TA 9, 1.6.70 OTA 17.
- Madsen, Tage Viggo*, f. 3.4.35. 1.7.60. 1.7.62 GB, 1.4.69 TB i Padborg, 1.7.69 TB 3, 1.1.70 OTB 5.
- Madsen, Torben*, f. 13.10.43. 1.8.60. 1.8.65 TA i København, 1.7.69 TA 9 i Vejle.
- Madsen, Werner Christian*, f. 14.12.38. 1.5.62. 1.5.64 GB, 1.4.69 TB i Padborg, 1.7.69 TB 3, 1.3.70 OTB 5.
- Madsen, Werner Nistrup*, f. 2.12.20. 1.3.39. 1.3.45 TA i I.f.T., 1.10.49 København, 1.7.55 tjj. OTA, 1.7.56 OTA, 1.3.59 Prøvesaml. og Fakt., 1.8.62 fg. TK, 1.4.63 TK, 1.4.65 VTI i D.f.T., 1.11.68 fg. TI 25 i Helsingør, 1.3.69 TI 25, 1.7.69 TI 34.

- Madsen-Østerbye, Frederik Alexander Nyboe*, f. 25.3.16. 1.6.32. 1.4.40 TA i Skagen, 1.2.41 Odense, 1.11.48 O.f.Ø., 1.12.52 t.jg. OTA, 1.2.53 København, 1.8.53 OTA, 1.6.58 TK, 1.4.60 VTI ved Pakhusforv., 1.3.66 TKS 23 ved Tb. Spbkt., 1.6.68 TI 23 i D.f.T., 1.4.68 fg. TI 25, 1.4.69 TI 25, 1.7.69 TI 34.
- Magnussen, Egon*, f. 25.8.26. 1.1.43. 1.1.48 TA i I.f.O., 1.12.50 u.f.n., 1.6.51 TA i I.f.T., 1.9.54 revafd., 1.5.59 OTA, 1.4.65 2. Trevkt., 1.8.65 TK, 1.7.69 TK 20, 1.2.70 DT 9.
- Magnussen, Jens Aage*, f. 6.6.38. 1.5.55. 1.6.60 TA i Århus, 1.9.60 Ikast, 1.7.63 Kolding, 1.2.67 Fredericia, 1.7.68 OTA, 1.7.69 OTA 17.
- Mai, Alfred Thaisen*, f. 1.10.26. 1.2.49. 1.2.51 GD, 1.4.52 GB, 1.4.64 GOB, 1.4.69 OTB i Padborg, 1.7.69 OTB 5, 1.11.69 TBF 7.
- Malling, Poul Erik*, f. 27.6.47. 1.8.64. 1.8.69 TA 9 i København.
- Malmgaard, Virgo Junius Christian*, f. 2.3.12. 1.7.29. 1.4.36 TA i Ålborg, 1.5.36 Hjørring, 1.1.40 Ålborg, 1.4.49 OTA i Løgstør, 1.6.53 Århus, 1.5.57 t.jg. TK i Herning, 1.4.58 TK, 1.8.62 fg. VTI i Holstebro, 1.4.63 VTI, 1.6.64 TF 21 i Struer, 1.4.69 VTI i Holstebro, 1.7.69 VTI 27.
- Malmgreen, Ludvig Martin Christian Eilert*, f. 27.7.02. 1.7.20. 1.7.26 TA i Maribo, 1.12.26 København, 1.7.31 Nykøbing F., 1.4.43 OTA, kt., 1.12.47 TK i Maribo, 1.11.59 TF 21 i Bandholm-Maribo, 1.7.69 TF 24.
- Marcher, Henning Sejer*, f. 12.5.19. 1.4.36. 1.6.43 TA i Rønne, 1.11.48 Helsingør, 1.10.54 t.jg. OTA i Odense, 1.4.56 OTA, 1.11.57 København, 1.12.60 Kb. Lufth. Tfv., 1.4.61 TK, 1.7.68 fg. OTK i København, 1.3.69 VTI, 1.5.69 DT 10, 1.7.69 VTI 25.
- Marchmann, Svend Aage*, f. 29.11.18. 1.3.37. 1.3.43 TA i Svaneke, 1.1.46 København, 1.4.55 t.jg. OTA, 1.6.55 OTA, 1.7.61 Rønne, 1.8.62 fg. TK, 1.3.63 TK, 1.4.68 fg. TI 23, 1.3.69 TI 23, 1.7.69 TI 23.
- Marcuslund, Henning Skytte*, f. 30.12.36. 15.9.61. 1.10.63 TB i København, 1.12.64 Odense, 1.7.69 TB 3, 1.3.70 OTB 5.
- Marcussen, Aage Hansen*, f. 6.5.39. 1.7.62. 1.7.64 GB, 1.4.69 TB i Padborg, 1.7.69 TB 3, 1.3.70 OTB 5.
- Marcussen, Jens Hansen*, f. 30.7.23. 1.10.46–28.2.54 i Tgk., 1.3.54 TB i København, 1.3.63 fg. TBF i Kb. Lufth. Tfv., 1.4.63 TBF, 1.4.68 fg. TVM, 1.12.68 DT 5, 1.2.69 TVM, 1.7.69 TVM 10.
- Marcussen, Jørgen Groes*, f. 5.11.36. 1.5.55. 1.6.60 TA i I.f.T., 1.4.63 2. Finsp., 1.11.65 3. Finsp., 1.7.68 OTA, 1.1.69 DT 10, 1.7.69 OTA 17.
- Mariendal, Finn Rothemejer*, f. 19.12.43. 1.8.61. 1.8.66 TA i København, 1.7.69 TA 9.
- Mark, Harald*, f. 11.9.23. 1.11.46–29.2.60 Tgk., 1.3.60 TPB i Helsingør, 1.4.64 OTPB, 1.3.69 OTB, 1.7.69 OTB 5.
- Marker, Peter Berg*, f. 10.1.34. 1.4.58. 1.4.60 TB i København, 1.10.60 Rønne, 1.4.68 fg. TBF, 1.2.69 TBF, 1.7.69 TBF 7.
- Markussen, Hans Peter*, f. 13.8.38. 1.1.63. 1.1.65 GB, 1.4.69 TB i Padborg, 1.7.69 TB 3, 1.3.70 OTB 5.
- Markussen, Otto Holm*, f. 21.10.08. 1.11.34. 1.11.36 TB i Fåborg, 1.11.39 Svendborg, 1.5.43 OTB i Marstal (patruljebåden), 1.4.46 SPF, 1.9.51 Stubbekøbing (med tjeneste ved toldstedet), 1.1.53 Helsingør (patruljefartøj), 1.4.58 FPF, 1.4.65 TBF i Helsingør, 1.4.68 fg. TVM, 1.1.69 TVM lds., 1.7.69 TVM 10.
- Marquard, Erik Luno Julius Sophus*, f. 19.12.12. 1.6.30. 1.1.37 TA i København, 1.6.50 t.jg. OTA, 1.10.51 OTA, 1.9.57 t.jg. TK, 1.4.58 TK, 1.7.65 OTK ved Jernb. Tk., 1.12.68 DT 6, 1.3.69 VTI, 1.7.69 VTI 24, 1.10.70 DT 3.
- Martens, Edel Othilie*, f. Olesen 18.7.23. 1.1.46. 1.1.48 kontorist i I.f.T., 1.3.50 Skagen, 1.7.50 TE, 1.6.53 TA i København, 1.11.60 O.f.K., Bevktrl., 1.6.64 OTA, 1.5.69 København, 1.7.69 OTA 17.



- Martins, Arne*, f. 16.8.33. 1.11.60. 1.11.62 TB i København, 1.1.65 styrmand på insp.skib i Vordingborg, 1.2.67 FPF, 1.11.68 fg. OTVM i Nykøbing F., 1.3.69 OTVM, 1.7.69 OTVM 13.
- Mathiasen, Hans Ipsen*, f. 9.4.38. 1.9.60. 1.9.62 TPB i København, 1.4.68 fg. TPF, 1.3.69 TBF, 1.7.69 TBF 7.
- Mathiasen, Jørgen Christian*, f. 18.10.09. 1.9.60 OA (O) i Dept., 1.4.65 D.f.T.
- Mathiasen, Laurids Duysen*, f. 20.5.04. 1.6.20. 1.6.26 TA i Horsens, 1.7.29 Silkeborg, 1.7.41 Svendborg, 1.3.46 tjt. OTA i Odense, 1.7.49 OTA, 1.6.61 TK, 1.7.69 TK 21.
- Mathiesen Holger*, f. 15.2.17. 1.11.42. 1.11.44 GE, 1.4.46 GD, 1.4.50 GO, 1.4.52 GOB, 1.1.61 VM 7, 1.6.63 VM 10, 1.4.69 TVM i Padborg, 1.7.69 TVM 10.
- Mathisen, Poul Jarck Hansen*, f. 14.3.26. 1.1.43. 1.1.48 TA i København, 1.1.59 OTA, 1.8.64 fg. TK, 1.10.64 TK, 1.7.69 TK 21.
- Mattesen, Christian Tjørnelund*, f. 22.3.31. 1.8.53. 1.8.55 GB, 1.8.68 GOB, 1.4.69 OTB, 1.7.69 OTB 5.
- Matthiesen, Heinrich Lorenz*, f. 7.11.21. 1.10.43. 1.12.45 GE, 1.4.46 GD, 1.4.51 GO, 1.4.52 GOB, 1.8.61 VM 7, 1.4.66 VM 10, 1.4.69 TVM i Padborg, 1.7.69 TVM 10.
- Matthiesen, Svend Aage*, f. 14.7.36. 1.1.61. 1.1.63 TB i København, 15.10.66 Haderslev, 1.7.69 TB 3, 1.1.70 OTB 5.
- Matthiesen, Thomas*, f. 21.1.33. 1.6.56. 1.6.58 TB i Gedser, 1.6.61 Padborg, 1.7.66 fg. TBF, 1.2.67 TBF, 1.7.69 TBF 8.
- Mauritzen, Kaj*, f. 26.3.40. 1.4.62. 1.4.64 GB, 1.4.69 TB i Padborg, 1.7.69 TB 3, 1.3.70 OTB 5.
- Mauritzen, Malcom Wind*, f. 18.5.15. 1.6.33. 1.6.39 TA i Odense, 1.2.40 I.f.Ø.S., 1.4.48 Kb. Lufth. Tfv., 1.3.52 I.f.T., 1.5.53 tjt. OTA i København, 1.10.53 OTA, 1.8.56 I.f.O., 1.6.59 TK i København, 1.9.62 O.f.K., Bevktl., 1.6.66 VTI i København, 1.11.68 fg. TI 23, 1.1.69 DT 10, 1.3.69 TI 23, 1.7.69 TI 29, 1.9.70 abf. TI 34 ved DT 2.
- Meck, Vagn Johansen*, f. 1.12.45. 1.8.62. 1.8.67 TA i Sorø, 1.4.68 Haderslev, 1.7.69 TA 9.
- Meier, Ellen Hedvig Augusta*, f. 22.9.25. 1.8.42. 1.5.47 kontorist i Roskilde, 1.10.48 Vordingborg, 1.8.50 København, 31.5.51 afsked efter ansøgning, 1.2.55 kontorist i I.f.T., 1.12.55 Roskilde, 1.4.57 tjt. KA 2, 1.12.57 KA 2, 1.6.58 I.f.Ø.S., 1.4.62 KA 1, 1.4.63 1. Finsp., 15.4.64 Prøvesaml. og Fakt., 1.4.65 D.f.T., 1.10.69 DT 10, 1.7.69 KA 12, 1.11.70 OKA 15.
- Meier, Yrsa Lillian*, f. 4.5.24. 1.7.61 KOF i Prøvesaml. og Fakt., 1.4.65 D.f.T., 1.4.68 OA (O).
- Meinertsen, Hans David*, f. 6.4.03. 1.1.22. 1.1.28 TA i Præstø, 1.2.29 Køge, 1.2.31 Roskilde, 1.10.34 Odense, 1.8.43 tjt. OTA i Slagelse, 1.4.44 OTA, 1.4.50 TK i Helsingør, 1.10.54 Rønne, 1.6.61 TF 18 i Bogense, 1.4.64 TF 21, 1.7.69 TF 24.
- Mejlby, Agnete Christine*, f. Saxtorph 11.5.17. 19.8.47. 1.9.49 kontorist i København, 1.7.51 Revafd., 1.9.55 tjt. KA 2 i I.f.T., 1.5.57 KA 2, 1.10.59 u.f.n., 1.10.60 KA 2 i I.f.T., 1.2.61 KA 1 ved Prøvesaml. og Fakt., 1.6.64 3. Finsp., 1.4.68 fg. OKA, 1.1.69 DT 10, 1.3.69 OKA, 1.7.69 OKA 17, 1.12.70 Helsingør.
- Melchior, Emil Henrik*, f. 24.11.09. 1.8.28. 1.8.34 TA i Helsingør, 1.10.34 Slagelse, 2.6.36 til midl. tjeneste i Dept., 1.7.47 tjt. OTA i København, 1.6.48 I.f.T., 1.7.49 OTA, 1.11.52 I.f.Ø.S., 1.6.54 tjt. TK i I.f.O., 1.4.56 TK, 1.8.62 fg. VTI i 4. Finsp., 1.4.63 VTI i 3. Finsp., 1.1.65 TI 23, 1.11.68 fg. TI 25, 1.1.69 DT 10, 1.3.69 TI 25, 1.5.69 TI 25 ved DT 9, 1.7.69 TI 34.
- Melchiorsen, Anton Deth*, f. 29.11.34. 18.6.56. 1.7.58 TB i Helsingør, 1.4.68 fg. TBF, 1.2.69 TBF, 1.7.69 TBF 7.
- Melchiorsen, Ernst Viggo*, f. 11.10.15. 15.5.47. 1.6.49 TB i Frederikshavn, 1.4.54 OTB 2, 1.7.61 TBF, 1.4.66 TVM, 1.4.68 fg. TPAM 15, 1.3.69 TPAM 15, 1.7.69 TPAM 17.

- Melchiorson, Eyvind*, f. 28.5.33. 1.6.51. 1.6.56  
TA i København, 1.8.58 Ringsted, 1.10.62  
OTA i Hjørring, 1.4.68 Frederikshavn,  
1.7.69 OTA 17, 1.9.69 TK 20.
- Meulengracht, Karen Louise*, f. 23.10.05.  
1.12.30. 1.4.37 kontorist i Ålborg, 1.5.44  
u.f.n., 1.11.44 kontorist i Ålborg, 1.8.46 KA  
2, 1.4.53 KA 1, 1.4.62 OKA, 1.7.69 OKA  
17.
- Meyer, Frede Georg*, f. 15.9.15. 15.6.43. 1.12.45  
TB i København, 1.4.46 Næstved, 1.3.50  
OTB 2, 1.6.53 TA, 1.8.53 Nysted, 1.9.62  
OTA, 1.6.68 Svendborg, 1.4.68 fg. TK,  
1.5.69 TK, 1.7.69 TK 20, 1.9.70 TK 21.
- Meyer, Søren Eli*, f. 16.7.26. 15.3.46. 1.10.53  
TPB på Kb. Tb., 1.1.58 TPF 2, 1.4.63 TPF  
1, 1.10.66 fg. TPHM 10, 1.2.67 TPHM 10,  
1.12.68 København, 1.3.69 TVM, 1.7.69  
TVM 10.
- Meyer, Tellef*, f. 19.2.34. 1.4.63. 1.4.65 TB i  
København, 1.4.69 Nykøbing F., 1.7.69 TB  
3, 1.3.70 OTB 5.
- Michaelsen, Jens Erik*, f. 23.1.33. 1.8.49. 1.8.54  
TA i København, 23.10.54 Hillerød, 1.5.55  
København, 1.9.62 OTA, 1.4.65 D.f.T.,  
1.5.69 TK i København, 1.7.69 TK 20.
- Micheelsen, Christian Getreuer*, f. 6.7.22, 1.3.40.  
1.4.46 TA i Nykøbing S., 1.11.48 Køben-  
havn, 1.2.55 Randers, 1.10.57 tlg. OTA i  
København, 1.4.58 OTA, 1.8.62 fg. TK,  
1.4.63 TK, 1.7.65 Ålborg, 1.7.69 TK 22,  
18.3.70 abf. VTI 24.
- Michelsen, Helge Vilhelm*, f. 3.11.07. 1.4.47  
toldpakhusarb. på Københavns tb., 1.4.64  
OTPB, 1.12.68 København, 1.3.69 OTB,  
1.7.69 OTB 5.
- Michelsen, Jytte*, f. Stæbr 14.9.42. 1.5.59.  
1.6.64 TA i Hobro, 1.9.64 Århus, 1.1.67  
Odense, 1.7.69 TA 9.
- Mikkelsen, Niels Kristian*, f. 31.7.12. 1.2.43.  
1.2.45 TB i Køge, 1.1.46 København, 1.6.49  
OTB 2, 1.6.53 OTB 1, 1.9.57 tlg. TVM 2,  
1.10.57 TVM 2, 1.9.58 SPF, 1.11.62 FPF,  
1.12.67 FAI, 1.3.69 OTVM, 1.5.69 DT 11,  
1.7.69 OTVM 13.
- Mikkelsen, Oluf Vestergaard*, f. 23.11.35.  
15.7.52. 1.8.57 TA i Vejle, 10.8.57 Struer,  
1.4.65 OTA, 1.4.68 Holstebro, 1.7.69 OTA  
17.
- Mikkelsen, Paul Henning*, f. 19.8.31. 1.8.48.  
1.8.53 TA i Køge, 26.10.53 København,  
1.9.62 OTA, 1.4.65 D.f.T., 1.4.68 fg. TK,  
1.5.69 TK, 1.7.69 TK 20, 1.9.70 TK 21.
- Mikkelsen, Preben Frank*, f. 18.3.25. 1.1.43.  
1.1.48 TA i Ringkøbing, 26.4.48 København,  
1.2.49 Odense, 1.2.53 Præstø, 1.12.56 Fredericia,  
1.1.59 OTA, 1.4.65 TK, 21.4.69 abf.  
VTI 24, 1.7.69 TK 22, 1.9.69 VTI 24.
- Mikkelsen, Svend Harry*, f. 2.12.33. 1.8.60.  
1.8.62 TB i København, 1.6.63 Rødbyhavn,  
1.7.69 TB 3, 1.1.70 OTB 5.
- Mikkelsen, Thorvald*, f. 22.10.02. 1.5.19. 1.5.25  
TA i Åbenrå, 1.6.30 Fredericia, 1.2.40 OTA  
i Højer, 1.11.43 Vejle, 1.11.45 TF i Nysted,  
1.7.51 TF i Løgstør, 1.10.55 TF i Holstebro,  
1.4.58 TF 23, 1.4.66 TF 25, 7.3.68 R\*,  
1.4.68 fg. DTC 26, 1.3.69 DTC 26, 1.7.69  
DTC 36, 1.4.70 DTC 37.
- Mikkelsen, Willy*, f. 27.3.11. 1.8.28. 1.4.35 TA  
i Ribe, 1.2.37 Ålborg, 1.4.49 OTA, 1.10.56  
Prøvesaml. og Fakt., 1.4.57 tlg. TK, 1.4.58  
TK, 1.8.62 fg. VTI i Viborg, 1.4.63 VTI,  
1.6.66 TKS 23 i Odense, 1.4.68 fg. TI 25,  
1.2.69 DTC 26 i Fredericia, 1.7.69 DTC 36.
- Milo, Kai Erik*, f. 17.12.38. 1.8.56. 1.8.61 TA  
i København, 1.7.68 OTA, 1.6.69 Køge,  
1.7.69 OTA 17.
- Minddal, Jørgen Peter*, f. 19.9.38. 1.8.55. 1.8.60  
TA i København, 1.6.63 Rødbyhavn, 1.4.65  
OTA i Nykøbing S., 1.10.68 Odense, 1.7.69  
OTA 17.
- Mogensen, Aage Algren*, f. 1.9.20. 1.5.46. 1.5.48  
GD, 1.4.52 GB, 1.9.55 GOB, 1.9.63 VM 7,  
1.4.69 TBF i Sønderborg, 1.7.69 TBF 8.
- Mogensen, Erik Lynge*, f. 22.10.28. 1.1.53.  
1.1.55 GB, 1.4.68 GOB, 1.4.69 OTB Pad-  
borg, 1.7.69 OTB 5.
- Mogensen, Finn Agner*, f. 16.8.35. 1.8.63. 1.8.65  
TB i København, 1.7.69 TB 3, 1.3.70 OTB  
5.

- Mogensen, Helge*, f. 29.3.04. 1.11.29 TB i Tønder, 1.7.33 København, 1.7.38 Nyborg, 1.12.45 København, 1.2.46 OTB 2, 1.7.49 OTB 1, 1.12.54 t.jg. TVM 2, 1.10.55 TVM 2, 1.9.57 TVM 1 i Materielforv., 1.9.58 OTVM, 1.7.69 OTVM 14.
- Mogensen, Helge*, f. 14.10.25. 1.4.53. 1.4.55 TB i Gedser, 1.9.55 Ålborg, 1.5.65 TBF, 1.4.68 fg. TVM, 1.1.69 TVM lds., 1.7.69 TVM 10.
- Mogensen, Karlo*, f. 18.10.32. 1.3.56. 1.3.58 TB i København, 1.1.64 Vejle, 1.7.69 TB 3, 1.1.70 OTB 5, 1.6.70 TBF 7.
- Mogensen, Ole Smidt*, f. 19.8.34. 15.5.61. 1.6.63 TB i Neksø, 1.8.67 fg. TBF i Allinge, 1.5.68 TBF, 1.12.68 fg. TVM, 1.1.69 TVM lds., 1.7.69 TVM 10.
- Moldt, Erik*, f. 11.10.37. 15.3.63. 1.4.65 GB, 1.4.69 TB i Padborg, 1.7.69 TB 3, 1.3.70 OTB 5.
- Molvær, Hasse Harry Kongshaug*, f. 3.10.46. 1.8.63. 1.8.68 TA i Kolding, 1.7.69 TA 9.
- Monrad, Axel*, f. 8.1.12. 1.6.30. 1.6.36 TA i Slagelse, 1.2.39 Saksøbing, 1.4.41 Odense, 1.1.50 t.jg. OTA, 1.6.50 OTA i Slagelse, 1.4.58 TK, kt., 1.7.62 Slagelse, 1.10.62 fg. OTK, 1.4.63 OTK, 1.3.69 VTI i Korsør, 1.7.69 VTI 24.
- Moos, Erik*, f. 14.11.36, 1.8.55. 1.8.60 TA i København, 1.7.68 OTA, 1.7.69 OTA 17.
- Mortensen, Aksel Gunnar*, f. 27.5.31. 1.2.55. 1.2.57 GB, 1.4.69 TB i Padborg, 1.7.69 TB 3, 1.1.70 OTB 5.
- Mortensen, Benny*, f. 13.6.38. 1.7.63. 1.7.65 TB i Rødbyhavn, 1.7.69 TB 3, 1.3.70 OTB 5.
- Mortensen, Børge Poul*, f. 13.5.28. 1.4.54. 1.4.56 TB i Bandholm, 1.4.68 fg. TBF, 1.2.69 TBF, 1.7.69 TBF 7, 1.3.70 TVM 10.
- Mortensen, Carl Peter Johan*, f. 13.10.03. 1.1.20. 1.1.26 TA i Kalundborg, 1.2.27 Odense, 1.2.31 København, 1.1.37 Århus, 1.8.41 OTA i Middelfart, 1.6.47 TK, 1.3.51 Århus, 1.9.58 OTK i Esbjerg, 1.10.62 fg. VTI, 1.4.63 VTI, 1.7.69 VTI 27.
- Mortensen, Hans Günther Schmidt*, f. 23.8.31. 1.12.53, 1.12.55 GB, 1.4.69 TB i Padborg, 1.7.69 OTB 5.
- Mortensen, Helge*, f. 13.3.36. 1.8.53. 1.8.58 TA i Tønder, 1.6.61 Nakskov, 1.4.62 Hillerød, 1.5.64 Odense, 1.2.65 Vejle, 1.11.65 OTA i Rødbyhavn, 1.7.69 OTA 17, 1.10.69 Skive.
- Mortensen, Jens Christian Jeelsmark*, f. 7.9.23. 1.1.42. 1.1.47 TA på Samsø, 1.6.49 Middelfart, 1.4.58 OTA, 1.4.64 TK, 1.7.69 TK 21, 1.9.69 Fredericia.
- Mortensen, Jørgen Henning*, f. 16.7.33. 1.4.59. 1.4.61 TB i København, 1.4.68 fg. TBF, 1.2.69 TBF, 1.7.69 TBF 7.
- Mortensen, Kay*, f. 3.4.22. 1.8.47. 1.8.49 TB i København, 1.7.54 OTB 2, 1.9.59 fg. TBF, 1.4.60 TBF, 1.4.66 TVM, 1.4.68 fg. OTVM, 1.3.69 OTVM, 1.7.69 OTVM 14, 5.11.69 DT 3.
- Mortensen, Kirsten*, f. 2.7.25. 1.11.41. 1.8.46 kontorist i Fredericia, 1.6.48 KA 2, 1.4.57 t.jg. KA 1, 1.4.58 KA 1, 1.4.66 OKA, 1.7.69 OKA 17.
- Mortensen, Kjeld*, f. 31.7.38. 1.8.55. 1.8.60 TA i København, 1.2.66 OTA i Thisted, 1.7.69 OTA 17.
- Mortensen, Knud*, f. 13.10.30. 1.7.47. 1.7.52 TA på Samsø, 1.6.53 København, 1.6.54 Samsø, 1.2.57 Vejle, 1.2.59 Horsens, 1.5.62 OTA, 1.4.68 fg. TK, 1.5.69 TK, 1.7.69 TK 21.
- Mortensen, Kurt Wercker*, f. 25.5.37. 1.8.54. 1.8.59 TA i Ringsted, 29.8.59 Holbæk, 1.2.67 Kolding, 1.3.67 OTA, 1.7.69 OTA 17.
- Mortensen, Lis Keller, f. Hansen* 4.7.41. 1.8.58. 1.8.63 TA ved Frilagerets Tfv., 1.12.68 DT 3, 1.7.69 TA 9, 1.10.69 OTA 17, 17.11.70 TCO.
- Mortensen, Ove*, f. 7.8.36. 1.7.61. 1.7.63 GB, 1.4.69 TB i Padborg, 1.7.69 TB 3, 1.3.70 OTB 5.
- Mortensen, Peder Vindfeld*, f. 22.9.27. 1.7.50. 1.7.52 GB, 1.7.66 GOB, 1.4.69 OTB i Padborg, 1.7.69 OTB 5.

- Mortensen, Poul Højen*, f. 31.1.33. 1.6.50. 1.6.55 TA i København, 1.9.62 OTA i 4. Finsp., 1.4.63 3. Finsp., 1.1.69 DT 10, 1.7.69 OTA 17, 1.9.69 TK 20.
- Mortensen, Sigurd Jon*, f. 6.5.37. 1.5.56, 1.6.62 TA i København, 1.4.65 Kb. Lufth. Tfv., 1.10.68 OTA, 1.12.68 DT 5, 1.7.69 OTA 17.
- Mortensen, Steen Flemming Ehrenreich*, f. 8.3.44. 1.8.61. 1.8.66 TA i København, 1.6.68 Holstebro, 1.7.69 TA 9.
- Mortensen, Thorvald Axel*, f. 2.2.12. 1.7.29. 1.3.36 TA i Varde, 1.2.37 Kolding, 1.2.39 Esbjerg, 1.2.41 Herning, 1.2.44 Horsens, 1.4.50 OTA, 1.4.58 TK, 1.7.69 TK 22, 1.2.70 abf. VTI 24, 1.12.70 VTI 24.
- Mose, Peter Pedersen*, f. 17.5.19. 1.3.45. 1.3.47 TB i Skagen, 1.8.51 OTB 2, 1.4.58 TBF, 1.4.67 fg. TVM, 1.6.67 TVM, 1.7.69 TVM 10.
- Mose, Sigurd Olaf Mourits*, f. 20.3.15. 1.4.45. 1.4.47 pakhusarb. i Odense, 1.9.53 TPF 2 i Hobro, 1.4.60 TPF 1 i Kolding, 1.1.65 TPHM 10 i Vejle, 1.2.67 fg. TPHM 12 i Kolding, 1.3.68 TPHM 12, 1.4.68 fg. OTVM, 1.3.69 OTVM, 1.7.69 OTVM 13.
- Muff, Hans Adolf*, f. 27.12.24. 1.1.42. 1.1.47 TA i Ringkøbing, 1.9.47 Esbjerg, 1.4.58 OTA, 1.12.62 fg. TK i Nakskov, 1.4.63 TK, 1.4.68 fg. VTI i Esbjerg, 1.4.69 VTI, 1.7.69 VTI 24.
- Munkholm, John Erhard*, f. 13.12.32. 1.8.57. 1.8.59 TPB i København, 1.12.60 RE, 1.4.64 MN, 1.3.69 TVM, 1.7.69 TVM 10.
- Munkholm, Otto Ewald*, f. 15.9.09. 1.5.36. 1.5.38 pakhusarb. i Århus, 1.10.43 København, 1.7.49 TPF 2, 1.4.58 TPF 1, 1.9.58 TPHM 10, 1.4.68 fg. OTVM, 1.3.69 OTVM, 1.7.69 OTVM 13, 5.11.69 DT 3.
- Musiat, Franz Benjamin*, f. 30.10.26. 15.5.52. 1.6.54 TB i København, 1.7.59 Vejle, 1.10.63 TBF i Horsens, 1.7.69 TBF 8, 1.12.69 TVM 10.
- Møhl, Johannes*, f. 18.5.36. 1.8.53. 1.8.58 TA i København, 15.2.60 Padborg, 1.10.64 Kruså, 1.6.66 OTA, 1.7.69 OTA 17.
- Mølgaard, Kaj Tage*, f. 24.1.11. 1.7.29. 1.7.35 TA i Tønder, 1.7.36 Struer, 1.11.41 Odense, 1.9.49 tjt. OTA, 1.7.53 OTA, 1.4.58 TK, 1.1.66 OTK, 1.4.66 VTI, 1.7.69 VTI 25.
- Møller, Asger*, f. 27.1.06. 1.3.34. 1.3.36 TB i Nakskov, 1.12.38 Korsør, 1.6.42 Svendborg, 1.6.45 OTB 2, 1.2.47 OTB 1 i Helsingør, 1.8.52 TVM 2 i Bøgeskov, 1.1.65 TVM 1 i Hvide Sande, 1.7.69 TVM 10.
- Møller, Bent*, f. 10.5.22. 1.3.40. 1.4.46 TA i Skive, 1.11.46 Helsingør, 1.4.56 tjt. OTA i Sorø, 1.4.58 OTA, 1.6.60 Skive, 1.8.62 fg. TK, 1.4.63 TK, 1.7.69 TK 22, 1.9.70 abf. VTI 24.
- Møller, Bjørn*, f. 13.8.39. 1.8.58. 1.8.63 TA i København, 1.7.69 TA 9, 1.10.69 OTA 17, 1.2.70 D.f.T.
- Møller, Carl Otto*, f. 27.11.18, 1.10.45. 1.10.47 GD, 1.4.52 GB, 1.8.52 GOB, 1.7.62 VM 7, 1.4.69 TBF i Padborg, 1.7.69 TBF 8, 1.12.70 TVM 10.
- Møller, Christen Damgaard*, f. 1.7.29. 1.8.47. 1.8.52 TA i Roskilde, 1.1.61 OTA i Slagelse, 1.7.66 TK i Fåborg, 1.4.68 Svendborg, 1.7.69 TK 21.
- Møller, Esther Marie*, f. Christiansen 23.4.07. 1.7.26. 1.10.31 kontorist i O.f.K., 1.4.40 tjt. KA 2 i I.f.O., 1.4.42 KA 2 i I.f.T., 1.2.43 I.f.O., 1.4.48 KA 1 i København, 1.1.49 u.f.n., 1.10.50 KA 1 i København, 1.7.66 fg. OKA ved Tk. Centralpostbygn., 1.1.67 OKA, 1.12.68 DT 7, 1.7.69 OKA 17.
- Møller, Georg, Christoffer*, f. 30.9.44. 1.8.62. 1.8.67 TA i København, 1.7.69 TA 9, 1.2.70 D.f.T.
- Møller, Gunner Børge*, f. 14.1.20. 1.3.37. 1.2.44 TA i Silkeborg, 1.2.47 Åbenrå, 1.2.49 København, 1.4.55 tjt. OTA, 1.7.55 OTA, 1.6.61 fg. TK i Eftersøgningstj., 1.6.62 TK i Kb. Lufth. Tfv., 1.8.63 fg. OTK, 1.4.64 OTK, 1.12.68 DT 5, 1.3.69 VTI, 1.7.69 VTI 24.

*Møller, Hans Karl*, f. 2.1.31. 1.6.48. 1.6.53 TA i København, 1.4.55 I.f.T., 1.9.62 OTA i 4. Finsp., 1.4.63 3. Finsp., 1.4.68 fg. TK, 1.1.69 DT 10, 1.5.69 TK, 1.7.69 TK 20, 1.6.70 TK 21.

*Møller, Ivar Bjerg*, f. 28.2.18. 1.3.37. 1.3.43 TA i København, 1.4.43 revafd., 1.1.45 Roskilde, 1.1.46 København, 1.5.50 Korsør, 1.6.54 OTA i Silkeborg, kt., 1.7.59 Silkeborg, 1.4.62 TK, 1.4.68 fg. TI 25 i Haderslev, 1.3.69 TI 25, 1.7.69 TI 34.

*Møller, Jens Ove*, f. 2.2.47. 1.8.64. 1.8.69 TA 9 i Århus.

*Møller, Jytte Birgit*, f. *Kristensen* 25.5.43. 1.8.60, 1.8.65 TA i 3. Finsp., 1.1.69 DT 10, 1.7.69 TA 9.

*Møller, Jørgen Ege*, f. 14.9.37. 1.5.55. 1.6.60 TA i Tønder, 1.8.65 OTA i Frederikssund, 1.7.69 OTA 17, 1.10.69 Kolding.

*Møller, Niels Christian Jørgen*, f. 16.5.35. 1.5.62. 1.5.64 TB i Helsingør, 1.7.69 TB 3, 1.3.70 OTB 5.

*Møller, Niels Erik*, f. 1.1.48, 1.8.65. 1.8.70 TA 9 i Esbjerg.

*Møller, Ole Christiansen*, f. 16.3.40. 1.4.63. 1.4.65 TPB i København, 1.3.69 TB, 1.4.69 Århus, 1.7.69 TB 3, 1.3.70 OTB 5.

*Møller, Peter Jensen*, f. 16.11.46. 1.8.64. 1.8.69 TA 9 i København, 1.9.69 Helsingør.

*Møller, Thomas Jørgen*, f. 19.2.33. 1.8.52. 1.8.57 TA i København, 1.12.58 Assens, 1.6.61 Allinge, 1.4.65 OTA, 1.4.68 Randers, 1.7.69 OTA 17.

*Møller, Thorkild Carsten*, f. 17.8.32. 1.8.51. 1.8.56 TA i København, 1.1.64 OTA, 1.4.65 D.f.T., 1.7.69 OTA 19.

*Møller, Villy Christian*, f. 7.11.12. 1.6.30. 1.12.36 TA i Tønder, 1.6.37 København, 1.6.38 I.f.Ø.S., 1.2.40 Kalundborg, 1.2.44 Århus, 1.7.51 OTA i Gråsten, 1.10.58 TK i Haderslev, 1.8.64 VTI i Holstebro, 1.7.69 VTI 25.

*Møllesø, Olfert Herman*, f. 16.9.21. 1.3.40. 1.3.46 TA i Ålborg, 1.3.46 Marstal, 1.5.48 Padborg, 1.8.53 Kolding, 1.3.56 OTA i Nakskov, 1.9.58 Rudkøbing, 1.8.62 fg. TK, 1.4.63 TK, 1.7.68 Helsingør, 1.7.69 TK 21.

*Mönnicke, Jørgen*, f. 28.11.42. 1.8.59. 1.8.64 TA i København, 1.7.69 TA 9, 1.11.70 OTA 17.

*Mørch-Petersen, Orla*, f. 21.9.25. 1.1.44. 1.1.49 TA i Kb. Lufth. Tfv., 1.8.51 Ålborg, 1.2.53 København, 1.1.60 OTA, 1.4.65 D.f.T., 1.12.65 fg. TK, 1.3.66 TK, 1.7.69 TK 22.

*Mørup, Karl Erik Vestergaard*, f. 3.11.42. 1.8.60. 1.8.65 TA i København, 1.7.69 TA 9 i Esbjerg.

*Mørup, Viggo*, f. 6.12.29. 1.1.57. 1.1.59 TB i København, 1.6.60 Århus, 1.4.68 fg. TBF, 1.2.69 TBF, 1.7.69 TBF 7.

## N

*Nebbelunde, Tage*, f. 24.11.24. 1.12.49. 1.12.51 TB i København, 1.10.62 fg. TBF, 1.4.63 TBF, 1.4.68 fg. TVM, 1.3.69 TVM, 1.7.69 TVM 10, 5.11.69 TVM 10 lds. ved DT 4.

*Nederby, Hans Henning*, f. 9.5.32. 1.8.48. 1.8.53 TA i Odense, 25.1.54 Helsingør, 1.11.54 Gråsten, 1.10.56 København, 1.2.59 Fredericia, 1.1.60 Korsør, 1.12.60 Vejle, 1.10.62 OTA i Padborg, 1.5.69 TK, 1.7.69 TK 20, 1.1.71 TK 21.

*Nedermark, Sigfred*, f. 29.10.03. 1.5.21. 1.5.27 TA i København, 1.4.28 til midl. tjeneste i Dept., 1.4.40 t.jg. TK i Dept., 1.1.48 t.jg. VTI i I.f.O., 1.6.49 VTI, 1.4.50 TF i Korsør, 1.5.54 TF i Frederikshavn, 1.1.62 TI 26 i Ålborg, 4.3.63 R\*, 1.4.68 fg. DTC 27, 1.3.69 DTC 27, 1.7.69 DTC 37, 27.1.70 R1\*.

*Nejrup, Kristian*, f. 24.12.30. 1.1.55. 1.3.57 TB i Gedser, 1.4.66 TBF, 1.7.69 TBF 8, 1.9.69 TVM 10.

*Nepper-Christensen, Thomas Orla*, f. 7.7.07. 1.8.24. 1.8.30 TA i Silkeborg, 1.2.31 Esbjerg, 1.2.35 Skive, 1.8.40 Ålborg, 1.9.46 OTA, 1.7.52 TK ved Prøvesaml. og Fakt., 1.4.57 t.jg. VTI, 1.4.58 VTI, 1.2.59 TF 23 i Gedser, 1.1.62 TF 23 i Frederikshavn, 1.4.62 TF 25,

- 1.4.66 TF 26, 1.4.68 fg. DTC 27, 1.3.69 DTC 27, 1.7.69 DTC 37, 8.12.69 R\*.
- Nersting, Arnold Harry Børge*, f. 21.1.10. 1.8.28. 1.8.34 TA i I.f.T., 2.6.37 til midl. tjeneste i Dept., 1.10.47 tlg. OTA i København, 1.6.48 OTA, 1.4.55 FM i revafd., 1.7.59 fg. VTI i Dept., 1.4.60 VTI i København, 1.8.62 fg. TI 23 i 4. Finsp., 1.4.63 3. Finsp., 1.4.63 TI 23, 1.4.68 fg. TI 26, 1.1.69 DT 9, 1.3.69 TI 26, 1.7.69 TI 36.
- Nicolaisen, Jørgen Peter*, f. 15.8.31. 1.12.52–31.5.57 tgk., 1.6.57 TB i København, 1.12.67 fg. TBF, 1.3.69 TBF, 1.7.69 TBF 7.
- Nicolajsen, Jens Karl*, f. 23.7.19, 1.5.43. 1.5.45 GE, 1.4.46 GD, 1.8.50 GO, 1.4.52 GOB, 1.5.61 VM 7, 1.11.61 VM 10, 1.5.62 OVM, 1.4.68 fg. OTVM i Padborg, 1.3.69 OTVM, 1.7.69 OTVM 13.
- Niebling, Egon Erland Johan*, f. 30.1.17. 1.4.44. 1.4.46 TB i København, 1.6.50 OTB 2, 1.6.52 TA, 1.3.61 OTA, 1.6.67 fg. TK, 1.3.68 TK, 1.7.69 TK 21.
- Niegaard, Aage Gorm*, f. 15.5.31. 1.8.47. 1.8.52 TA i Korsør, 24.10.52 Køge, 15.5.54 København, 1.7.61 OTA i Roskilde, 1.4.62 København, 1.4.65 D.f.T., 1.6.65 ved EFTA's sekretariat i Geneve, 1.6.67 OTA i D.f.T., 1.12.67 fg. TK, 1.4.68 fg. TI 23, 1.4.69 TI 23, 1.7.69 TI 32, 1.6.70 abf. TI 34.
- Nielsen, Aage*, f. 9.3.42. 1.6.59. 1.6.64 TA i København, 1.7.69 TA 9, 1.12.69 OTA 17.
- Nielsen, Aage Tidemann*, f. 26.6.26. 1.1.44. 1.1.49 TA i København, 1.1.60 OTA, 1.4.65 D.f.T., 1.4.66 TK, 1.7.69 TK 21, 1.10.69 DT 10.
- Nielsen, Agner*, f. 25.7.23. 1.5.48. 1.5.50 GD, 1.4.52 GB, 1.4.64 GOB, 1.4.68 fg. TBF i Padborg, 1.7.69 fg. TBF 7, 1.11.69 TBF 7.
- Nielsen, Andre*, f. 26.2.21. 1.12.45. 1.12.47 GD, 1.4.52 GB, 1.4.54 GOB, 1.10.62 GVM, 1.4.69 TBF i Padborg, 1.7.69 TBF 8.
- Nielsen, Anker Flemming*, f. 4.5.34. 1.3.59. 1.3.61 TB i København, 1.6.68 TA, 1.7.69 TA 9.
- Nielsen, Anne Grete Stig*, f. Langballe 27.6.20. 1.7.37. 1.7.45 kontorist i København, 26.6.46 u.f.n., 26.6.48 afsked efter ansøgning, 11.9.54 kontorist i København, 1.7.55 KA 2, 1.4.60 KA 1, 1.4.68 fg. OKA, 1.12.68 DT 3, 1.2.69 OKA, 1.7.69 OKA 17.
- Nielsen, Anne-Lise Mølgaard*, f. 25.5.42. 15.8.59. 1.9.64 TA i Ålborg, 1.7.69 TA 9.
- Nielsen, Annelise Press*, f. 17.10.38. 1.8.54. 1.11.59 TA ved Sydhavnens Tfv., 15.1.60 u.f.n., 1.1.61 Chr.havns Tkt., 1.3.61 O.f.K., 1.7.68 OTA, 1.1.69 København, 1.7.69 OTA 17.
- Nielsen, Anton Bødker*, f. 7.7.24. 1.3.48–28.2.54 i Tgk., 1.3.54 TPB i København, 1.3.64 1. Finsp., 1.4.64 OTPB, 1.7.65 TPF, 1.1.69 DT 9, 1.3.69 TBF, 1.7.69 TBF 8, 1.8.70 TVM 10 i TCO.
- Nielsen, Arne Holst*, f. 5.8.34. 1.3.58. 1.3.60 TB i Rudkøbing, 1.2.63 u.f.n., 1.9.63 TB i Århus, 1.1.66 Styrmand i inspektionsskib i Helsingør, 1.2.67 FPF, 1.1.69 TVM lds. i Randers, 1.7.69 TVM 10, 1.9.69 OTVM 13.
- Nielsen, Arne Ove*, f. 22.11.38. 1.4.62. 1.4.64 TB i København, 1.3.69 Køge, 1.7.69 TB 3, 1.3.70 OTB 5.
- Nielsen, Axel*, f. 11.1.27. 1.1.44. 1.1.49 TA i Kb. Lufth. Tfv., 1.2.53 Århus, 1.1.60 OTA, 1.4.66 TK, 1.7.69 TK 21.
- Nielsen, Benny Rise*, f. 5.1.46. 1.8.62. 1.8.67 TA i København, 1.6.69 TCO, 1.7.69 TA 9.
- Nielsen, Bent*, f. 14.9.31. 1.8.48. 1.8.53 TA i Sakskøbing, 27.10.53 Helsingør, 1.9.62 OTA, 1.4.68 fg. TK, 1.5.69 TK, 1.7.69 TK 20, 1.11.70 TK 21.
- Nielsen, Bent*, f. 8.3.37. 1.4.60. 1.4.62 TB i København, 1.4.66 Ålborg, 1.7.69 TB 3, 1.1.70 OTB 5.
- Nielsen, Bent Børge Berger*, f. 2.6.36. 1.9.59. 1.9.61 TPB ved Materiel Forv., 1.8.67 fg. TPF, 1.3.68 TPF, 1.3.69 TBF, 1.7.69 TBF 7.

- Nielsen, Bent Eigil*, f. 4.2.25. 1.1.44. 1.1.49 TA i Silkeborg, 1.6.49 København, 1.2.51 Åbenrå, 1.2.53 Kolding, 15.2.55 Vejle, 1.1.60 OTA, 1.12.65 fg. TK, 1.1.66 TK, 1.5.69 abf. VTI i Holstebro, 1.7.69 TK 22, 1.3.70 VTI 24.
- Nielsen, Bent Einer*, f. 10.12.27. 15.9.54.1.10.56 TPB på Kb. Tb., 1.4.64 TPF, 1.4.68 fg. TVM, 1.12.68 København, 1.3.69 TVM, 1.7.69 TVM 10.
- Nielsen, Bent Reinholdt*, f. 18.5.29. 1.9.45. 1.9.50 TA i Lemvig, 1.11.51 Thisted, 1.8.52 Skive, 1.6.61 OTA i Køge, 1.7.61 Skive, 1.12.67 fg. TK, 1.3.69 TK, 1.7.69 TK 21.
- Nielsen, Berner Gert*, f. 18.2.43. 1.8.59. 1.8.64 TA i København, 29.8.64 Århus, 1.4.68 Randers, 1.7.69 TA 9, 1.5.70 TA 11, 1.11.70 OTA 17.
- Nielsen, Bror Niels Jørgen*, f. 17.10.18. 1.6.42–14.7.49 i Tgk., 15.7.49 TB i Gedser, 1.4.53 Fakse, 1.4.58 OTB 2, 1.4.65 TBF, 1.4.68 fg. TVM, 1.1.69 TVM, 1.7.69 TVM 10.
- Nielsen, Børge Bundgaard*, f. 26.2.15. 1.2.34. 1.2.40 TA i Padborg, 1.6.51 Kolding, 1.7.53 OTA i Ribe, 1.5.58 Kolding, 1.3.60 TK i Esbjerg, 1.7.69 TK 21, 1.12.70 abf. VTI 24.
- Nielsen, Børge Christian*, f. 30.12.41. 1.6.58. 1.6.63 TA i Vordingborg, 1.5.68 Kolding, 1.7.69 TA 9, 1.10.69 OTA 17.
- Nielsen, Børge Havris*, f. 6.2.39. 1.8.57. 1.8.62 TA i København, 1.1.67 D.f.T., 1.7.69 TA 9, 1.10.69 OTA 17.
- Nielsen, Børge Schmidt*, f. 17.6.25. 1.1.43. 1.1.48 TA i Svendborg, 1.1.59 OTA, 1.4.65 TK, 1.7.69 TK 21.
- Nielsen, Carl*, f. 27.1.47. 1.8.64. 1.8.69 TA 9 i Odense, 1.11.70 Esbjerg.
- Nielsen, Carl Erik*, f. 5.6.42. 15.7.63. 1.8.65 TPB i København, 1.2.69 fg. TB i Næstved, 1.3.69 TB, 1.7.69 TB 3, 1.3.70 OTB 5.
- Nielsen, Carl Otto*, f. 2.12.17. 1.12.47. 1.12.49 TB i Korsør, 1.12.50 Ålborg, 1.4.55 OTB 2, 1.12.61 TBF, 1.6.66 TVM, 1.7.69 TVM 10.
- Nielsen, Carl Tage Hakon*, f. 20.9.20. 1.5.50. 1.5.52 TB i København, 1.12.60 Næstved, 1.4.62 TBF i Gedser, 1.6.63 Rødbyhavn, 1.8.67 fg. TVM, 1.3.68 TVM, 19.12.68 TVM lds., 1.7.69 TVM 10, 1.12.69 OTVM 13.
- Nielsen, Carl William Boesen*, f. 29.8.06. 1.10.22. 1.10.28 TA i Helsingør, 1.2.31 Svendborg, 1.2.33 midl. tjeneste i Dept., 1.7.42 RF ved grænsegendarmeriet, 1.4.46 FM i O.f.Ø., 1.9.52 TKS i Horsens, 1.8.59 TI 23 i O.f.J., 1.1.63 TI 25 i Kolding, 28.4.65 R\*, 1.4.66 TI 26, 1.4.68 fg. DTC 26, 1.3.69 DTC 26, 1.7.69 DTC 36.
- Nielsen, Christen Filskov*, f. 6.5.33. 1.8.49. 1.8.54 TA i Skive, 30.4.55 Skanderborg, 1.12.62 OTA, 1.4.68 Horsens, 1.7.69 OTA 17, 1.1.70 TK 20,
- Nielsen, Christian*, f. 30.7.27. 1.8.55. 1.8.57 TPB på Kb. Tb., 1.12.62 Vejle, 1.3.68 fg. TPF i Odense, 1.7.68 TPF, 1.3.69 TBF, 1.7.69 TBF 7.
- Nielsen, Christian Alex*, f. 5.11.22. 15.10.45. 1.11.47 GD, 1.4.52 GB, 1.4.53 GOB, 1.10.62 GVM, 1.5.63 VM 10, 1.4.69 TVM i Padborg, 1.7.69 TVM 10.
- Nielsen, Christian Andersen*, f. 2.12.23. 1.2.41. H.D. 1.4.46 TA i Åbenrå, 21.4.47 København, 1.12.48 I.f.Ø.S., 1.4.58 OTA, 1.6.58 I.f.O., 1.8.62 fg. TK i 4. Finsp., 1.4.63 TK i 3. Finsp., 1.4.65 TI 25 i D.f.T., 1.4.68 fg. KC, 1.7.69 KC 36.
- Nielsen, Christian Frederik*, f. 10.11.48. 1.8.65. 1.8.70 TA 9 i Esbjerg.
- Nielsen, Christian Overbeck*, f. 16.11.26. 1.10.48–28.2.57 i Tgk., 1.3.57 TB i Helsingør, 1.12.62 Haderslev, 1.4.64 OTB, 1.6.66 TBF, 1.7.69 TBF 8.
- Nielsen, Christian Peder*, f. 17.3.37. 1.4.62. 1.4.64 GB, 1.4.69 TB i Padborg, 1.7.69 TB 3, 1.3.70 OTB 5, 1.4.70 Esbjerg.
- Nielsen, Chistian Petersen*, f. 16.5.30. 1.1.57. 1.1.59 TPB i København, 1.6.64 Kolding, 1.4.68 fg. TBF, 1.2.69 TBF, 1.7.69 TBF 7.

- Nielsen, Claus*, f. 2.12.27. 1.9.45. 1.9.50 TA i Gråsten, 1.2.53 Padborg, 1.9.61 OTA, 1.7.66 fg. TK, 1.3.67 TK, 1.7.69 TK 21.
- Nielsen, Curt Børge*, f. 1.1.37. 1.11.63. 1.11.65 TB i København, 1.7.69 TB 3, 1.3.70 OTB 5.
- Nielsen, Edvard Krogh*, f. 29.1.36. 1.8.53. 1.8.58 TA i Horsens, 30.10.58 København, 1.4.65 D.f.T., 1.6.66 OTA, 1.7.69 OTA 17.
- Nielsen, Egon*, f. 11.5.31. 1.3.59. 1.3.61 TPB på Kb. Tb., 1.6.64 Rødbyhavn, 1.3.69 TB, 1.7.69 TB 3, 1.1.70 OTB 5.
- Nielsen, Egon*, f. 11.7.34. 1.4.59. 1.4.61 TPB i København, 1.7.62 RE, 1.4.68 fg. TVM, 1.3.69 TVM, 1.7.69 TVM 10.
- Nielsen, Eiler*, f. 30.4.38. 1.8.55. 1.8.60 TA i Struer, 30.8.60 København, 1.4.65 D.f.T., 1.7.68 OTA, 1.7.69 OTA 17, 1.10.69 DT 9.
- Nielsen, Ejler Rasmus*, f. 9.6.11. 1.8.28. 1.7.35 TA i København, 1.7.48 t.j. OTA, 1.1.49 OTA, 1.10.51 I.f.Ø.S., 1.7.55 t.j. TK i København, 1.2.56 TK, 1.5.61 Prøvesaml. og Fakt., 1.8.62 fg. VTI i 4. Finsp., 1.4.63 VTI i 3. Finsp., 1.6.66 TKS 23 i København, 1.11.68 fg. TI 23, 1.12.68 DT 4, 1.3.69 TI 23, 1.7.69 TI 29.
- Nielsen, Ejnar Joachim*, f. 10.9.27. 1.7.53. 1.7.55 TPB i København, 1.4.63 TPF, 1.6.67 fg. TPHM 10, 1.12.67 TPHM 10, 1.4.68 fg. OTVM, 1.3.69 OTVM, 1.7.69 OTVM 13, 5.11.69 DT 11.
- Nielsen, Ejner*, f. 25.8.41. 1.9.62. 1.9.64 TPB i København, 1.3.69 TB i Randers, 1.7.69 TB 3, 1.3.70 OTB 5.
- Nielsen, Ejvind Jørgen*, f. 29.7.33. 1.11.57. 1.11.59 TB ved Kb. Lufth. Tfv., 1.1.63 Kastrup, 1.4.68 fg. TBF, 1.12.68 DT 4, 1.3.69 TBF, 1.6.69 København, 1.7.69 TBF 7.
- Nielsen, Eli Waldemar*, f. 21.1.25. 1.3.48–31.1.55 t.gk., 1.2.55 TPB i Randers, 1.10.59 Åbenrå, 1.5.62 TB i Padborg, 1.4.64 OTB 1.9.65 Esbjerg, 1.7.69 OTB 5.
- Nielsen, Elin*, f. 26.9.43. 1.8.60. 1.8.65 TA i Vejle, 1.7.69 TA 9.
- Nielsen, Elsebeth Birgit*, f. *Jensen* 27.12.28. 1.5.48. 1.5.50 kontorist i København, 1.5.57 t.j. KA 1, 1.4.58 KA 1, 1.3.68 fg. OKA, 1.2.69 OKA ved DT 9, 1.7.69 OKA 17.
- Nielsen, Erhardt Johannes*, f. 16.12.27. 1.12.48. 1.12.50 GD, 1.4.52 GB, 1.4.64 GOB, 1.4.69 OTB i Padborg, 1.7.69 OTB 5, 1.10.70 TBF 7.
- Nielsen, Erik*, f. 18.7.18. 1.11.42. 1.11.44 GE, 1.4.46 GD, 1.4.50 GO, 1.4.52 GOB, 1.1.61 VM 7, 1.5.62 VM 10, 1.4.69 TVM i Padborg, 1.7.69 TVM 10.
- Nielsen, Erik Bent*, f. 3.9.26. 1.1.44. 1.1.49 TA i Nykøbing S., 1.2.49 Maribo, 1.6.51 København, 1.1.60 OTA, 1.2.61 Prøvesaml. og Fakt., 1.4.65 D.f.T., 1.4.66 TK, 1.7.69 TK 21, 1.10.69 DT 10.
- Nielsen, Erik Niels Christian*, f. 30.1.05. 1.4.36. 1.4.38 TB i Nakskov, 1.7.41 Randers, 1.4.46 OTB 2, 1.10.50 OTB 1 i Korsør, 1.12.50 OTB 2 i Randers, 1.10.52 OTB 1 i Ålborg, 1.11.56 TVM 2 i Århus, 1.7.69 TVM 8.
- Nielsen, Erik William*, f. 13.1.44. 1.7.61. 1.7.66 TA i København, 1.4.68 Fredericia, 1.7.69 TA 9, 1.11.70 TA 11.
- Nielsen, Erling Møller*, f. 10.3.32. 1.10.49. 1.10.54 TA i Varde, 1.6.55 København, 1.3.60 Fredericia, 1.2.63 Åbenrå, 1.3.63 OTA, 1.7.69 OTA 17, 1.3.70 TK 20, 1.4.70 Kolding.
- Nielsen, Ernst Ejler*, f. 11.3.20. 1.3.39. 1.3.45 TA i Padborg, 1.9.55 t.j. OTA, 1.5.57 OTA, 1.6.61 fg. TK, 1.10.61 Eftersøgningstjenesten, 1.4.63 TK, 1.7.63 fg. OTK i Padborg, 1.7.66 fg. TI 23, 1.10.66 OTK med fortsat funktion som TI 23, 1.4.68 fg. TI 25, 1.3.69 TI 25, 1.7.69 TI 34.
- Nielsen, Ernst Skov*, f. 28.8.18. 1.6.35. 1.9.42 TA i Esbjerg, 1.2.55 t.j. OTA i Ålborg, 1.4.55 OTA, 1.6.62 TK, 1.4.68 fg. VTI, 1.4.69 VTI, 1.7.69 VTI 24, 1.11.70 VTI 25.



- Nielsen, Finn*, f. 5.3.31. 1.8.47. 1.8.52 TA i København, 1.11.59 Frederiksværk, 1.11.61 Sdr. Frihavns Tkt., 1.8.63 OTA, 1.11.64 København, 1.7.69 OTA 17.
- Nielsen, Finn*, f. 2.6.39. 1.8.57. 1.8.62 TA i Stege, 1.11.63 Nykøbing F., 1.7.69 TA 9, 1.10.69 OTA 17.
- Nielsen, Finn Holst*, f. 3.12.40. 1.5.64. 1.5.66 TB i København, 1.7.69 TB 3, 1.7.70 Svendborg, 1.10.70 OTB 5.
- Nielsen, Finn, Møller*, f. 10.10.36. 1.11.63. 1.11.65 TB i Rødbyhavn, 1.7.69 TB 3, 1.3.70 OTB 5.
- Nielsen, Finn Rantzau*, f. 6.10.45. 1.3.62. 1.6.67 TA i København, 1.4.68 Herning, 1.7.69 TA 9.
- Nielsen, Finn Reinholdt*, f. 24.9.34. 1.8.51. 1.8.56 TA i Gedser, 1.8.62 Svendborg, 1.1.64 OTA, 1.7.69 OTA 17.
- Nielsen, Frank Hedegaard*, f. 30.3.28. 19.9.60. 1.10.62 RE i København, 1.4.63 KF, 1.3.69 TVM, 1.7.69 TVM 10.
- Nielsen, Frede*, f. 29.4.24. 1.1.43. 1.1.48 TA i Helsingør, 1.1.59 OTA, 1.4.65 TK, 1.7.69 TK 21.
- Nielsen, Frode Dahl*, f. 15.7.23. 1.2.41. 1.4.46 TA i l.f.O., 1.4.51 l.f.Ø.S., 1.4.58 OTA, 1.8.62 fg. TK i 4. Finsp., 15.11.62 2. Finsp., 1.4.63 TK, 1.4.65 VTI i D.f.T., 1.4.68 fg. TI 26, 1.1.69 DT 9, 1.7.69 TI 36.
- Nielsen, Georg*, f. 12.9.15. 1.6.34. 1.6.40 TA i Tønder, 1.6.43 Nakskov, 1.4.54 tjg. OTA i Helsingør, 1.6.54 OTA, 1.4.62 TK, 1.4.68 fg. VTI, 1.4.69 VTI, 1.7.69 VTI 24, 1.8.70 VTI 25.
- Nielsen, Georg Eyvind*, f. 31.7.19. 1.4.36. 1.8.45 TA i Nysted, 1.10.44 Nakskov, 1.7.46 København, 1.2.52 l.f.T., 1.4.55 tjg. OTA i l.f.O., 1.4.56 OTA, 1.4.62 TK, 1.9.62 4. Finsp., 1.4.63 3. Finsp., 1.4.68 fg. VTI, 1.1.69 DT 10, 1.4.69 VTI, 1.7.69 VTI 24, 1.8.70 VTI 25.
- Nielsen, Georg Peter Winther*, f. 28.5.12. 1.7.29. 1.6.36 TA i Ålborg, 1.10.36 Frederikssund, 1.7.47 Helsingør, 1.4.50 tjg. OTA, 1.7.53 OTA i Rønne, 1.4.61 TK, 1.7.65 Frederiksværk, 1.4.68 fg. VTI, 1.9.68 Kalundborg, 1.4.69 VTI, 1.7.69 VTI 25.
- Nielsen, Gerner Bech*, f. 19.5.31. 1.1.57. 1.1.59 TB i København, 1.2.66 TBF ved Kb. Lufth. Tfv., 1.12.68 DT 5, 1.7.69 TBF 8.
- Nielsen, Hans Aage*, f. 9.2.24. 1.10.48–30.6.60 i Tgk., 1.7.60 TB i Helsingør, 1.4.64 OTB, 1.7.69 OTB 5.
- Nielsen, Hans Christian Winther*, f. 8.7.26. 1.1.44. 1.1.49 TA i København, 1.6.54 Nakskov, 1.2.59 København, 1.1.60 OTA, 1.8.65 fg. TK, 1.11.65 TK, 1.7.69 TK 20.
- Nielsen, Hans Edert*, f. 27.12.35. 1.4.59. 1.4.61 TPB i Ålborg, 1.9.61 Odense, 1.3.69 TB, 1.7.69 TB 3, 1.1.70 OTB 5.
- Nielsen, Hans Jensen*, f. 1.11.24. 1.3.48. 1.3.50 GD, 1.4.52 GB, 1.4.64 GOB, 1.4.68 fg. TBF i Padborg, 1.7.69 fg. TBF 7, 1.11.69 TBF 7.
- Nielsen, Hans Jørgen*, f. 26.11.29. 15.9.56. 1.10.58 KF i København, 1.4.61 KF 10, 1.3.69 TVM, 1.7.69 TVM 10.
- Nielsen, Hans Jørgen Bent*, f. 7.5.33. 1.6.50. 1.6.55 TA i Ålborg, 30.7.55 Ebeltoft, 1.6.60 Århus, 1.8.63 OTA, 1.7.69 OTA 17, 1.6.70 TK 20.
- Nielsen, Hans Lawrits*, f. 2.2.20. 1.3.46–31.8.53 i Tgk., 1.9.53 TB i Århus, 1.4.64 OTB, 1.4.66 TBF, 1.4.68 fg. TVM, 1.1.69 TVM lds., 1.7.69 TVM 10.
- Nielsen, Hans Peter*, f. 23.2.25. 1.3.48–31.3.62 Tgk., 1.4.62 TB i Padborg, 1.4.64 OTB, 1.7.69 OTB 5, 1.4.70 Haderslev.
- Nielsen, Hans Peter Markus*, f. 6.8.22. 1.3.46. 1.3.48 GD, 1.4.52 GB, 1.4.55 GOB, 1.5.63 VM 7, 1.4.68 fg. TVM i Padborg, 1.7.69 fg. TVM 10, 1.11.69 TVM 10.
- Nielsen, Hans Preben*, f. 7.6.28. 15.6.55. 1.7.57 RE i København, 1.4.58 KF, 1.4.61 KF 10,

- 1.3.68 MN, 1.3.69 TVM, 1.7.69 TVM 10, 1.9.69 OTVM 13 ved DT 3.
- Nielsen, Harry*, f. 4.6.17. 1.5.48. 1.5.50 Toldpakhusrarb. i Odense, 1.5.52 TPB, 1.4.64 OTPB, 1.5.65 TPF, 1.2.68 fg. TPHM 10, 1.7.68 TPHM 10, 1.3.69 TVM, 1.7.69 TVM 10, 1.9.69 OTVM 13.
- Nielsen, Harry*, f. 12.11.25. 1.1.42. 1.1.47 TA i Roskilde, 1.9.47 Ærøskøbing, 1.2.49 Svendborg, 1.4.56 Århus, 1.4.58 OTA, 1.10.64 TK, 1.1.69 abf. TI i Vejle, 1.7.69 TK 22, 1.1.70 TI 30.
- Nielsen, Harry*, f. 2.9.30. 15.9.54. 1.10.56 TPB på Kb. Tb., 1.8.64 TBF, 1.6.67 1. Finsp., 1.4.68 fg. TVM, 1.1.69 DT 9, 1.2.69 TVM, 1.7.69 TVM 10.
- Nielsen, Harry Jeff*, f. 1.12.12. 1.6.30. 1.12.36 TA i København, 1.6.50 tjt. OTA, 1.1.51 OTA, 1.5.57 tjt. TK ved Prøvesaml og Fakt., 1.4.58 TK, 1.7.63 VTI, 1.4.65 TI 25 i D.f.T., 1.7.69 TI 34, 1.10.69 DT 10.
- Nielsen, Helen Solvejg Krøll*, f. *Rasmussen* 14.1.47. 1.8.64. 1.8.69 TA 9 i Næstved.
- Nielsen, Helga Marie*, f. 27.7.03. 1.5.21. 1.5.27 TA i København, 1.7.47 tjt. OTA i Frihavens Tkt., 1.9.54 OTA, 1.4.58 TK, 1.12.68 DT 2, 1.7.69 TK 21.
- Nielsen, Helge Edmund*, f. 4.5.21. 1.3.39. 1.6.45 TA i I.f.O., 1.10.45 I.f.Ø.S., 1.2.50 København, 1.7.55 tjt. OTA i I.f.O., 1.1.57 OTA, 1.8.62 fg. TK i 4. Finsp., 1.4.63 TK i 3. Finsp., 1.4.68 fg. TI 23 i TCO, 1.3.69 TI 23, 1.7.69 TI 29.
- Nielsen, Henning Johan*, f. 5.1.29, 1.11.55. 1.11.57 TB i Frederikshavn, 1.5.60 Odense, 1.4.68 fg. TBF, 1.3.69 TBF, 1.7.69 TBF 7.
- Nielsen, Henning Leo*, f. 2.2.44. 1.8.62. 1.8.67 TA i København, 1.4.68 Herning, 1.7.69 TA 9.
- Nielsen, Henning Lund*, f. 22.3.44. 1.8.61. 1.8.66 TA i København, 1.6.68 Ålborg, 1.7.69 TA 9, 26.6.70 Randers.
- Nielsen, Henry Francois Theodor*, f. 18.5.03. 1.7.48 toldpakhusrarb. på Kb. Tb., 1.4.64 OTPB, 1.12.68 København, 1.3.69 OTB, 1.7.69 OTB 5.
- Nielsen, Henry Vagner*, f. 15.6.29. 1.4.53. 1.4.55 GB, 1.4.68 GOB, 1.4.69 OTB i Padborg, 1.7.69 OTB 5.
- Nielsen, Holger Christian Engelbrecht*, f. 3.2.21. 1.3.39. 1.3.45 TA i Hobro, 1.11.53 Ålborg, 1.9.55 tjt. OTA i Horsens, 1.7.57 OTA, 1.8.62 fg. TK, 1.4.63 TK, 1.7.69 TK 21.
- Nielsen, Ib Frederik*, f. 24.12.41. 1.8.63. 1.8.65 TB i København, 1.7.69 TB 3, 1.3.70 OTB 5.
- Nielsen, Inge Lise Melchior*, f. *Jørgensen* 11.2.44. 1.12.60. 1.6.67 TA i København, 1.10.68 Holstebro, 1.7.69 TA 9.
- Nielsen, Inger*, f. *Købke* 13.3.12. 1.8.28. 1.5.36 kontorist i København, 1.10.40 revafd., 1.4.45 KA 2, 1.4.46 KA 1, 1.4.64 OKA, 20.5.69 D.f.T., 1.7.69 OKA 17.
- Nielsen, Inger Marie*, f. 16.12.28. 1.10.45. 1.1.50 kontorist i I.f.T., 1.9.51 Frederiksværk, 1.6.55 TA i I.f.T., 1.4.63 2. Finsp., 1.8.63 OTA, 1.7.69 OTA 17, 4.9.69 DT 8, 1.6.70 TK 20.
- Nielsen, Jakob Johannes Peter*, f. 13.11.14. 1.4.46. 1.4.48 TB i Gedser, 1.12.48 Århus, 1.9.52 OTB 2, 1.8.53 Vejle, 1.4.57 OTB 1, 1.4.58 TBF, 1.8.62 fg. TVM, 1.4.63 TVM, 1.4.68 fg. OTVM, 1.3.69 OTVM, 1.7.69 OTVM 14.
- Nielsen, Jens Bastian*, f. 21.12.02. 1.6.20. 1.6.26 TA i København, 1.1.43 OTA, 1.6.48 tjt. TK, 1.12.48 TK, 1.4.61 OTK, 1.3.69 VTI, 1.5.69 DT 2, 1.7.69 VTI 27.
- Nielsen, Johannes Gunnar*, f. 1.10.26. 1.8.54. 1.8.56 TPB på Kb. Tb., 1.4.64 TPF, 1.4.68 fg. TVM, 1.3.69 TVM, 1.7.69 TVM 10.
- Nielsen, Johannes Knud*, f. 19.1.19. 15.9.48. 1.10.50 TB i København, 1.2.57 OTB 2, 1.9.59 Styrmand på insp.skib i Vordingborg, 1.9.62 København, 1.1.64 FPF, 1.4.68 fg. OTVM, 1.7.69 OTVM 13 ved DT 11.

- Nielsen, John Anton Carl*, f. 19.5.32. 1.4.57. 1.4.59 TB i København, 1.8.67 fg. TBF, 1.12.67 TBF, 1.7.69 TBF 7, 1.6.70 TBF 8.
- Nielsen, John Jensen*, f. 1.5.45. 1.8.62. 1.8.67 TA i København, 1.4.68 Skive, 1.7.69 TA 9.
- Nielsen, Jon Peter*, f. 18.8.32. 1.8.49. 1.8.54 TA i København, 1.3.56 I.f.T., 1.9.62 OTA i 1. Finsp., 1.4.63 2. Finsp., 1.1.67 D.f.T., 1.5.69 TK, 1.7.69 TK 20.
- Nielsen, Jørgen*, f. 29.4.41. 1.7.63. 1.7.65 TB i Rødbyhavn, 1.7.69 TB 3, 1.3.70 OTB 5, 1.11.70 Frederikshavn.
- Nielsen, Jørgen Bille*, f. 12.2.37. 1.7.53. 1.7.58 TA i Køge, 25.7.58 København, 1.8.65 OTA, 1.7.69 OTA 17.
- Niels, Jørgen Erik*, f. 20.4.46. 1.8.62. 1.8.67 TA i København, 1.7.69 TA 9.
- Nielsen, Jørgen Juncker*, f. 20.12.34. 1.6.51. 1.6.56 TA i Hillerød, 1.4.60 Odense, 1.1.64 OTA, 1.7.69 OTA 17, 1.6.70 OTA 19.
- Nielsen, Jørgen Petersen*, f. 3.4.40. 15.5.63. 1.6.65 GB, 1.4.69 TB i Padborg, 1.7.69 TB 3, 1.10.70 OTB 5.
- Nielsen, Jørn Arne Berg*, f. 1.10.36. 1.6.53. 1.6.58 TA i Ålborg, 25.10.58 København, 1.10.64 Ålborg, 1.8.65 OTA, 1.7.69 OTA 19.
- Nielsen, Kaj*, f. 8.9.24. 1.2.41. 1.4.46 TA i Odense, 25.10.48 I.f.Ø.S., 1.4.58 OTA, 1.4.63 1. Finsp., 1.8.63 TK, 15.5.65 D.f.T., 1.4.68 fg. VTI, 1.7.69 VTI 25, 1.6.70 VTI 28.
- Nielsen, Kaj*, f. 11.11.33. 1.2.57. 1.2.59 TPB i København, 1.3.59 Århus, 1.12.62 Tønder, 1.4.68 fg. TBF, 1.2.69 TBF, 1.7.69 TBF 7.
- Nielsen, Kaj Algott*, f. 1.12.35. 1.8.53. 1.8.58 TA i Thisted, 1.6.66 OTA. 1.7.69 OTA 17.
- Nielsen, Karl Eckelund Selchau*, f. 9.7.06. 1.6.37. 1.4.46 Toldpakhusarb. på Kb. Tb., 1.4.62 TPF, 1.1.65 Jernb. Tk., 1.12.68 DT 6, 1.3.69 TBF, 1.7.69 TBF 8.
- Nielsen, Karl Kristian*, f. 26.5.31. 5.6.60 1.10.62 TB i København, 1.7.69 TB 3, 1.1.70 OTB 5, 1.7.70 Randers.
- Nielsen, Karl Peter*, f. 10.7.21. 5.11.45. 1.12.47 GD, 1.4.52 GB, 1.2.54 GOB, 1.10.62 GVM, 1.4.69 TBF i Padborg, 1.7.69 TBF 8.
- Nielsen, Kirsten*, f. *Eilersen* 13.7.45. 1.8.62. 1.8.67 TA ved Ndr. Frihavns Tkt., 1.12.68 DT 2, 1.7.69 TA 9, 7.10.70 u.f.n.
- Nielsen, Kjeld*, f. 4.11.42. 1.8.59. 1.6.65 TA i København, 1.5.68 Randers, 1.7.69 TA 9.
- Nielsen, Knud Bloch*, f. 25.11.44. 1.8.62. 1.8.67 TA i Slagelse, 1.7.69 TA 9, 1.10.69 Randers.
- Nielsen, Knud Bruno Münster*, f. 17.1.24. 1.1.42. 1.1.48 TA i Gråsten, 29.4.48 København, 1.11.53 I.f.Ø.S., 1.4.58 OTA, 1.11.60 Randers, 1.4.64 TK, 1.5.69 abf. VTI, 1.7.69 TK 22, 1.9.69 VTI 24.
- Nielsen, Knud Børge*, f. 6.8.16. 1.6.35. 1.6.41 TA i Ålborg, 1.12.41 Struer, 1.5.43 Padborg, 1.6.44 Kruså, 1.10.45 Korsør, 1.2.49 Slagelse, 1.6.54 t.jg. OTA i I.f.T., 1.4.56 OTA, 1.2.60 I.f.O., 1.4.61 TK i København, 1.2.63 Prøvesaml. og Fakt., 1.4.65 D.f.T., 1.11.65 VTI, 1.7.69 VTI 25.
- Nielsen, Knud Erik*, f. 29.4.12. 1.7.29. 1.5.36 TA i Nykøbing F., 1.8.36 Haderslev, 1.2.37 Frederikshavn, 1.2.41 Sæby, 1.5.46 Ålborg, 1.12.49 OTA i Sønderborg, kt., 1.6.54 Kruså, 1.4.58 TK, 1.4.69 Padborg, 1.7.69 TI 34.
- Nielsen, Knud Henrik Sunekar*, f. 20.12.27. 1.12.50–31.5.56 i Tgk., 1.6.56 TPB i København, 1.2.65 Kolding, 1.12.66 OTPB, 1.4.68 fg. TBF, 1.2.69 TBF, 1.7.69 TBF 7.
- Nielsen, Knud Højbjerg*, f. 5.1.29. 1.8.55. 1.8.57 TB i København, 1.11.59 Frederikshavn, 1.5.62 Ålborg, 1.4.68 fg. TBF, 1.3.69 TBF, 1.7.69 TBF 7.
- Nielsen, Knud John*, f. 20.12.34. 1.4.61. 1.4.63 TPB i København, 1.6.68 Kalundborg, 1.3.69 TB, 1.7.69 TB 3, 1.1.70 OTB 5.
- Nielsen, Kristen Gaarde*, f. 20.12.33. 1.3.60. 1.3.62 TPB i København, 1.4.68 fg. TBF, 1.7.69 TBF 7.

- Nielsen, Kristian*, f. 8.9.32. 1.9.60. 1.9.62 TB i Skive, 1.7.69 TB 3, 1.1.70 OTB 5.
- Nielsen, Lejf*, f. 1.3.31. 1.11.53–30.9.60 Tgk., 1.10.60 TB ved Kb. Lufth. Tfv., 1.12.68 DT 5, 1.7.69 OTB 5, 1.3.70 TBF 7.
- Nielsen, Leif Bjarne*, f. 26.8.41. 1.8.60. 1.8.65 TA i Slagelse, 1.7.69 TA 9, 1.12.69 Korsør.
- Nielsen, Leif Flemming*, f. 18.6.41. 1.8.60. 1.8.65 TA i Vejle, 29.10.65 København, 1.3.69 Holstebro, 1.7.69 TA 9.
- Nielsen, Leif Harald*, f. 15.9.35. 1.6.52. 1.6.57 TA i Svendborg, 1.10.57 København, 1.1.64 OTA, 1.7.69 OTA 19, 1.3.70 DT 11.
- Nielsen, Leo Gudmun*, f. 2.3.13. 1.7.31. 1.7.37 TA i Grenå, 1.4.38 Kruså, 1.6.44 Fredericia, 1.3.52 tjt. OTA i Lemvig, 1.4.56 OTA, 1.2.59 TK, 1.7.59 Horsens, 1.7.69 TK 21.
- Nielsen, Leon Møller*, f. 30.4.35. 1.12.59. 1.12.61 TB i København, 1.5.65 Århus, 1.7.69 TB 3, 1.1.70 OTB 5, 1.10.70 TBF 7.
- Nielsen, Margit*, f. 3.9.36. 1.8.54. 1.10.57 kontorist i København, 1.10.61 KA 2 i O.f.K., 1.2.63 KA 1, 1.6.64 København, 1.4.68 fg. OKA, 1.12.68 DT 2, 1.2.69 OKA, 1.7.69 OKA 17, 1.1.71 DT 3.
- Nielsen, Marius*, f. 25.2.47. 1.8.64. 1.8.69 TA 9 i København, 1.9.69 Randers.
- Nielsen, Marius Peder*, f. 21.6.06. 1.8.34, 1.8.36 TB i Grenå, 1.1.40 Esbjerg, 1.4.46 OTB 2, 1.7.57 OTB 1, 1.4.58 TBF, 1.4.65 TVM, 1.7.69 TVM 10.
- Nielsen, Mogens Bolund*, f. 25.4.19. 1.4.46. 1.4.48 GD, 1.4.52 GB, 1.4.55 GOB, 1.6.63 VM 7, 1.4.69 TBF i Padborg, 1.7.69 TBF 8, 1.3.70 TVM 10.
- Nielsen, Mogens Møller*, f. 31.12.47. 1.8.65. 1.8.70 TA 9 i Skive.
- Nielsen, Niels*, f. 23.1.33. 1.11.58. 1.11.60 TPB på Kb. Tb., 1.5.61 Odense, 1.3.69 TB, 1.7.69 TB 3, 1.1.70 OTB 5, 1.10.70 TBF 7.
- Nielsen, Niels Henning*, f. 28.5.28. 1.9.45. 1.9.50 TA i Frederikshavn, 1.10.55 Ålborg, 1.9.61 OTA, 1.6.66 Frederikshavn, 1.4.68 fg. TK, 1.3.69 TK, 1.7.69 TK 21.
- Nielsen, Niels Jørgen*, f. 11.6.31. 1.5.58. 1.5.60 TPB i Århus, 1.3.69 TB, 1.7.69 TB 3, 1.1.70 OTB 5, 1.3.70 TBF 7.
- Nielsen, Niels Jørn Søndergaard*, f. 6.5.46. 1.8.62. 1.8.67 TA i København, 1.7.69 TA 9.
- Nielsen, Niels Martin*, f. 26.1.10. 1.7.37. 1.7.39 TB i Gedser, 1.9.39 København, 1.2.45 Horsens, 1.4.46 OTB 2, 1.4.54 OTB 1, 1.4.58 TBF, 1.4.68 fg. OTVM, 1.3.69 OTVM, 1.7.69 OTVM 14.
- Nielsen, Niels Thomas Anthonis*, f. 21.10.08. 1.8.25. 1.8.31 TA i Padborg, 1.2.35 Vejle, 1.2.37 Haderslev, 1.9.40 Kolding, 1.7.47 OTA i Esbjerg, 1.7.55 tjt. TK, 1.3.56 TK, 1.7.69 TK 22.
- Nielsen, Olaf*, f. 14.7.27. 1.9.44. 1.9.49 TA i København, 1.2.53 Tønder, 1.11.57 Ålborg, 1.9.60 OTA, 1.6.66 fg. TK, 1.7.66 TK, 1.7.69 TK 21.
- Nielsen, Ole*, f. 3.10.47. 1.8.64. 1.8.69 TA 9 i Frederikshavn.
- Nielsen, Ole Brændgaard*, f. 1.10.42. 1.8.58. 1.11.63 TA i København, 1.7.69 TA 9, 1.10.69 OTA 17.
- Nielsen, Oluf Sabinus*, f. 14.9.27. 1.9.45. 1.9.50 TA i Svaneke, 1.3.51 I.f.O., 1.9.61 OTA, 1.9.62 4. Finsp., 1.4.63 3. Finsp., 1.4.68 fg. TK, 1.1.69 DT 10, 1.3.69 TK, 1.7.69 TK 21.
- Nielsen, Orla*, f. 15.12.28. 1.3.55. 1.3.57 TPB i København, 1.11.57 Odense, 1.2.65 fg. TPF i Helsingør, 1.4.65 TPF, 1.6.68 fg. TVM, 1.2.69 TVM, 1.7.69 TVM 10.
- Nielsen, Otto Valdemar*, f. 10.12.35. 1.9.59. 1.9.61 TB i København, 1.2.62 Ålborg, 1.7.69 TB 3, 1.1.70 OTB 5, 1.8.70 TBF 7.
- Nielsen, Ove Ejler*, f. 15.6.37. 1.6.56. 1.6.61 TA i København, 1.2.65 Korsør, 1.7.68 OTA, 1.3.69 København, 1.7.69 OTA 17.

- Nielsen, Ove Harry*, f. 24.4.15. 1.2.48 pakhus-  
arb. på Kb. Tb., 1.4.64 OTPB, 1.12.68 Kø-  
benhavn, 1.3.69 OTB, 1.7.69 OTB 5.
- Nielsen, Paul Haagen*, f. 11.3.21. 1.3.39. 1.4.45  
TA i Helsingør, 1.11.50 I.f.Ø.S., 1.7.55 tjt.  
OTA i I.f.O., 1.11.56 OTA, 1.8.62 fg. TK i  
4. Finsp., 1.4.63 TK i 3. Finsp., 1.4.65 VTI i  
D.f.T., 1.5.67 fg. TI 23, 1.4.68 fg. KC i  
TCO, 1.7.69 KC 36.
- Nielsen, Per Holch*, f. 5.5.46. 1.8.63. 1.8.68 TA  
i Århus, 1.7.69 TA 9.
- Nielsen, Peter Eduard Wielandt*, f. 24.5.39.  
1.7.62. 1.7.64 TB i København, 1.3.69 Fre-  
dericia, 1.7.69 TB 3, 1.3.70 OTB 5.
- Nielsen, Poul*, f. 30.3.21. 1.3.39. 1.4.45 TA i  
Padborg, 1.4.46 Hjørring, 1.8.49 Horsens,  
1.9.55 tjt. OTA i Århus, 1.7.57 OTA, 1.8.62  
fg. TK, 1.4.63 TK, 1.4.68 fg. VTI, 1.4.69  
VTI, 1.7.69 VTI 24, 1.11.70 VTI 25.
- Nielsen, Poul*, f. 25.1.36. 1.2.59. 1.2.62 TPB i  
København, 1.3.68 fg. TPF, 1.7.68 TPF,  
1.3.69 TBF, 1.7.69 TBF 7.
- Nielsen, Poul Erik*, f. 20.5.39. 15.9.62. 1.10.64  
TB ved Kb. Lufth. Tfv., 1.3.69 Århus, 1.7.69  
TB 3, 1.3.70 OTB 5.
- Nielsen, Poul-Erik Valentin*, f. 23.8.34. 1.6.58.  
1.6.60 TB i Nykøbing F., 1.4.61 O.f.J.,  
1.5.63 Århus, 1.6.63 Løgstør, 1.4.68 fg. TBF,  
1.2.69 TBF, 1.4.69 Thisted, 1.7.69 TBF 7.
- Nielsen, Poul Henrik*, f. 3.12.34. 1.12.60.  
1.12.62 TPB i København, 1.3.69 TB i Hel-  
singør, 1.7.69 TB 3, 1.1.70 OTB 5.
- Nielsen, Poul Henry Møller*, f. 27.7.34. 1.8.51.  
1.8.56 TA i København, 1.12.60 2. Trevkt.,  
1.7.62 OTA i Slagelse, 1.4.68 fg. TK i  
Svendborg, 1.5.69 TK, 1.7.69 TK 20, 1.9.70  
TK 21.
- Nielsen, Poul Ole Peter*, f. 2.11.11. 1.6.30.  
1.6.36 TA i I.f.Ø.S., 1.4.50 tjt. OTA, 1.4.55  
OTA, 1.4.58 TK, 1.4.63 1. Finsp., 1.4.65  
VTI, 1.1.69 DT 9, 1.5.69 DT 10, 1.7.69 VTI  
25, 1.1.71 DT 8.
- Nielsen, Poul Verner Tage*, f. 2.2.12. 1.6.30.  
1.6.36 TA i I.f.Ø.S., 1.10.42 Køge, 1.10.45  
I.f.O., 1.4.50 tjt. OTA, 1.2.54 OTA, 1.7.56  
tjt. TK i I.f.T., 1.4.58 TK, 1.10.59 I.f.O.,  
1.8.62 fg. VTI i Sønderborg, 1.4.63 VTI,  
1.7.65 TI 23 i Ålborg, 1.4.68 fg. TI 25,  
1.3.69 TI 25, 1.7.69 TI 34.
- Nielsen, Rasmus Alfred Arnold*, f. 29.4.02.  
1.8.20. 1.8.26 TA i Nakskov, 1.8.26 Maribo,  
1.2.29 Viborg, 1.5.31 København, 1.4.40  
OTA ved Pakhusforv., 1.4.44 TK, 1.1.47  
Kreditoplkt., 1.4.62 OTK, 1.1.69 DT 9,  
1.3.69 VTI, 1.7.69 VTI 27.
- Nielsen, Regner Østergaard*, f. 10.10.33. 1.5.63.  
1.5.65 TB i København, 1.3.69 Kolding,  
1.7.69 TB 3, 1.3.70 OTB 5.
- Nielsen, Roar Peter*, f. 5.11.42. 1.8.63. 1.8.65  
TPB i København, 1.3.69 TB, 1.7.69 TB 3,  
1.3.70 OTB 5.
- Nielsen, Steen*, f. 3.2.45. 1.8.61. 1.8.66 TA i  
København, 1.7.69 TA 9, 1.2.70 D.f.T.
- Nielsen, Svend Aage*, f. 16.7.07. 1.4.36. 1.4.38  
TB i Fakse, 1.10.38 Ålborg, 1.4.46 OTB 2,  
1.12.50 OTB 1, 1.9.52 tjt. TVM 2, 1.4.56  
TVM 2, 1.10.61 TVM 1, 1.7.69 TVM 10.
- Nielsen, Svend Aage*, f. 28.2.31. 15.11.54.  
1.12.56 TPB i Odense, 1.1.61 Åbenrå, 1.10.65  
TPF i Esbjerg, 1.3.69 TBF, 1.7.69 TBF 8,  
1.8.70 TBF 9.
- Nielsen, Svend Aage*, f. 5.2.23. 1.8.46. 1.8.48  
GD, 1.4.52 GB, 1.4.64 GOB, 1.4.66 VM 7,  
1.4.69 TBF i Padborg, 1.7.69 TBF 7.
- Nielsen, Svend Aage*, f. 25.3.26. 1.2.49. 1.2.51  
GD, 1.4.52 GB, 1.4.64 GOB, 1.4.69 OTB i  
Padborg, 1.7.69 OTB 5, 1.11.69 TBF 7,  
1.6.70 TBF 8.
- Nielsen, Svend Aage Balzer*, f. 28.3.32. 1.8.49.  
1.8.54 TA i København, 1.9.62 OTA, 1.1.67  
D.f.T., 1.5.69 TK, 1.7.69 TK 20.
- Nielsen, Svend Ebbe*, f. 23.10.31. 1.11.59.  
1.11.61 TB i København, 1.10.62 Esbjerg,  
1.7.69 TB 3, 1.1.70 OTB 5, 1.10.70 TBF 7.

- Nielsen, Svend Erik*, f. 18.9.30. 1.8.47. 1.8.52 TA i København, 1.7.61 OTA ved Tktrl. i Kastrup, 1.12.67 fg. TK, 1.12.68 DT 4, 1.3.69 TK, 1.6.69 København, 1.7.69 TK 21.
- Nielsen, Svend Erik*, f. 2.3.45. 1.8.62. 1.8.67 TA i København, 1.4.68 Skive, 1.7.69 TA 9.
- Nielsen, Sverre Sigurd*, f. 28.4.38. 1.6.56. 1.6.61 TA i København, 1.11.65 Århus, 1.7.68 OTA, 1.7.69 OTA 17.
- Nielsen, Tage*, f. 1.1.22. 1.3.40. 1.3.46 TA i Herning, 1.5.48 Padborg, 1.2.49 Ærøskøbing, 1.2.53 Odense, 1.4.56 OTA i O.f.J., 1.6.61 FM, 1.4.65 TK, 1.5.65 Ålborg, 1.4.68 fg. TI 25, 1.3.69 TI 25, 1.7.69 TI 34.
- Nielsen, Tage Bjørn*, f. 20.2.18. 1.4.46. 1.4.48 TB i Helsingør, 1.11.48 Kalundborg, 1.10.52 OTB 2, 1.3.54 Gedser, 1.6.54 TA, 1.5.56 Grenå, 1.3.63 OTA, 1.4.68 Århus, 1.7.69 OTA 17, 1.3.70 TK 20.
- Nielsen, Tage Ingeman*, f. 29.6.23. 15.7.46. 1.8.48 GD, 1.4.52 GB, 1.6.58 GOB, 1.4.65 VM 7, 1.4.69 TBF i Padborg, 1.7.69 TBF 8.
- Nielsen, Thomas*, f. 28.9.10. 1.5.37. 1.5.39 TB i Tønder, 1.5.42 Sønderborg, 1.4.46 OTB 2, 1.12.52 OTB 1 i Hundested, 1.1.54 t.jg. TVM 2 i Gedser, 1.4.56 TVM 2, 1.8.57 Augustenborg, 1.7.69 TVM 8, 1.2.70 Sønderborg, 1.3.70 TVM 10.
- Nielsen, Thorkild Søndergaard*, f. 6.9.32. 1.7.62. 1.7.64 TB i Helsingør, 1.10.65 Frederikshavn, 1.7.69 TB 3, 1.3.70 OTB 5.
- Nielsen, Thorkild Winther*, f. 17.10.38. 19.5.59. 1.6.64 TA i København, 1.7.69 TA 9, 1.3.70 OTA 17.
- Nielsen, Tove Birthe*, f. Henningsen 31.1.24. 16.4.41. 1.8.46 kontorist i O.f.K., 1.6.49 KA 2, 14.1.52 afsked efter ansøgning, 1.1.53 kontorist i København, 1.4.53 KA 2, 1.4.55 t.jg. KA 1, 1.4.56 KA 1, 1.5.57 O.f.K., 1.8.63 fg. OKA ved Kb. Lufth. Tfv., 1.4.64 OKA, 1.12.68 DT 5, 1.7.69 OKA 17.
- Nielsen, Tove Sønderkov*, f. Madsen 3.9.42. 1.8.59. 1.6.65 TA i København, 1.7.69 TA 9, 1.11.70 TA 11.
- Nielsen, Vagn*, f. 19.12.26. 1.3.53. 1.3.55 TPB i Odense, 1.7.62 TB, 1.4.68 OTB, 1.7.69 OTB 5.
- Nielsen, Vagn Rud*, f. 22.5.38. 1.8.55. 1.8.60 TA i København, 1.7.68 OTA, 1.7.69 OTA 17.
- Nielsen, Valdemar*, f. 1.2.30. 1.6.47. 1.6.52 TA i Herning, 1.11.52 Vejle, 1.2.53 København, 1.3.61 OTA, 1.9.66 3. Finsp., 1.6.67 fg. TK, 1.12.67 TK, 1.1.69 DT 10, 1.7.69 TK 21.
- Nielsen, Verner*, f. 11.11.39. 1.8.56. 1.8.61 TA i Køge, 1.7.68 OTA, 1.7.69 OTA 17.
- Nielsen, Werner Marius*, f. 3.4.22. 1.3.40. 1.4.46 TA i Nysted, 1.2.47 Nakskov, 1.2.49 Nykøbing F., 1.2.51 København, 1.5.57 t.jg. OTA, 1.4.58 OTA, 1.8.62 fg. TK, 1.4.63 TK, 1.7.69 TK 21.
- Nielsen, Werner Valdo Werney*, f. 21.2.31. 15.11.57, 1.12.59 TPB i Århus, 1.6.64 TA, 1.7.69 TA 9, 1.3.70 OTA 17.
- Nielsen, Vibeke Buch*, f. 14.11.26. 1.8.47. 1.8.49 kontorist i København, 15.11.49 Ålborg, 1.7.55 t.jg. KA 1 i Herning, 1.4.57 KA 1, 1.4.66 OKA, 1.7.69 OKA 17.
- Nielsen, Viggo*, f. 22.3.19. 1.3.37. 1.4.43 TA i Hobro, 1.2.45 Randers, 1.2.49 I.f.O., 1.4.51 Århus, 1.1.55 OTA i Ålborg, kt., 1.2.61 København, 1.6.61 TK, 1.7.69 TK 21.
- Nielsen, Willy Albert*, f. 24.5.07. 1.4.38. 1.4.40 Toldpakhusarb. i Ålborg, 1.5.42 København, 1.12.54 TPF 2, 1.4.62 TPF 1, 1.3.64 TPHM 10 ved Centralpostbygn., 1.1.65 Jernb. Tk., 1.12.68 DT 6, 1.3.69 TVM, 1.7.69 TVM 10.
- Nilsson, Kjeld Yngve Sjødin*, f. 12.7.30. 1.8.47. 1.8.52 TA i København, 1.10.61 OTA i 3. Finsp., Færøpost, 1.4.65 D.f.T., 1.4.68 fg. TK, 1.3.69 TK, 1.7.69 TK 21, 1.10.69 DT 10.
- Nissen, Andreas*, f. 20.5.39. 1.5.63. 1.5.65 GB, 1.4.69 TB i Padborg, 1.7.69 TB 3, 1.6.70 OTB 5.
- Nissen, Andreas Christie Schmidt*, f. 7.2.16. 1.6.32. 1.3.40 TA i Haderslev, 1.7.51 Kolding, 1.1.53 t.jg. OTA i Varde, 1.4.56 OTA,

- 1.10.59 fg. TK, 1.4.60 TK, 1.4.68 Esbjerg, 1.11.68 fg. TI 23, 1.3.69 TI 23, 1.7.69 TI 29, 1.3.70 abf. TI 34, 1.6.70 TI 34.
- Nissen, Christen Hansen*, f. 5.5.27. 1.9.45. 1.9.50 TA i Gedser, 1.10.52 København, 1.3.61 OTA, 1.7.66 fg. TK, 1.10.66 TK, 1.7.69 TK 21.
- Nissen, Christian Peter Jørgen*, f. 5.11.23. 1.3.48–31.3.55 i Tgk., 1.4.55 TPB i København, 1.1.56 Ålborg, 1.10.58 Kolding, 1.4.63 Sønderborg, 1.4.64 OTB, 1.10.64 Kolding, 1.6.67 fg. TPF i Frederikshavn, 1.8.67 TPF, 1.3.69 TBF, 1.7.69 TBF 7, 1.10.70 TBF 8.
- Nissen, Claus Johannes*, f. 18.12.22. 1.3.40. 1.4.46 TA i Sakskøbing, 1.2.47 Padborg, 1.12.48 Sønderborg, 1.12.55 OTA i Nakskov, kt., 1.3.59 Vejle, 1.10.61 TK i Nakskov, 1.4.68 fg. TI 25 i Nykøbing F., 1.3.69 TI 25, 1.7.69 TI 34.
- Nissen, Erling Jacobsen*, f. 4.5.42. 1.8.59. 1.8.64 TA i Sønderborg, 29.8.64 Assens, 1.7.69 TA 9, 1.9.69 Sønderborg, 1.8.70 OTA 17.
- Nissen, Hans Peter*, f. 28.8.38. 1.6.58. 1.6.63 TA i Tønder, 1.4.67 Haderslev, 1.7.69 TA 9, 1.10.69 OTA 17.
- Nissen, Henning Kierkegaard*, f. 11.12.27. 1.9.44. 1.9.49 TA i Skanderborg, 21.10.50 Lemvig, 1.8.57 Fredericia, 1.9.60 OTA, 1.8.66 fg. TK, 1.5.67 TK, 1.7.69 TK 21.
- Nissen, Hjalmar Bodholdt*, f. 3.5.40. 1.8.57. 1.8.62 TA i København, 1.7.69 TA 9, 1.10.69 OTA 17, 1.2.70 TCO, 1.12.70 D.f.T.
- Nissen, Jørgen*, f. 5.6.39. 1.10.62. 1.10.64 TB i København, 1.3.69 Sønderborg, 1.7.69 TB 3, 1.3.70 OTB 5.
- Nissen, Knud Waldemar*, f. 3.2.40. 1.2.62. 1.2.64 GB. 1.4.69 TB i Padborg, 1.7.69 TB 3, 1.3.70 OTB 5.
- Nissen, Otto Christian*, f. 26.4.23. 14.6.46–31.3.53 i Tgk., 1.4.53 TPB i København, 1.11.53 Sønderborg, 1.4.64 OTPB, 1.4.66 TPF, 1.1.69 fg. TVM, 1.2.69 TVM, 1.7.69 TVM 10.
- Nissen, Theodor Storm Arnholtz*, f. 23.3.22. 1.9.48. 1.9.50 TB i København, 1.12.50 Korsør, 1.4.53 København, 1.12.55 Rødvig, 1.2.57 OTB 2, 1.9.61 TBF, 1.3.66 Nykøbing F., 1.4.68 fg. TVM, 19.12.68 fg. TVM lds., 1.3.69 TVM lds., 1.7.69 TVM 10, 1.3.70 OTVM 13.
- Nissen, Verner August*, f. 4.11.40. 1.2.64. 1.2.66 TB i København, 1.7.69 TB 3, 1.6.70 OTB 5.
- Nobns, Jørgen Kristian*, f. 27.10.43. 1.6.60. 1.6.65 TA i Padborg, 1.7.69 TA 9, 1.5.70 TA 11.
- Nordendorf, Per August*, f. 21.4.38. 1.8.63. 1.8.65 TB i Rødbyhavn, 1.7.69 TB 3, 1.3.70 OTB 5.
- Nordenhof, Knud Erik*, f. 6.7.34. 1.5.58. 1.5.60 TB i København, 1.1.62 Århus, 1.4.68 fg. TBF, 1.2.69 TBF, 1.7.69 TBF 7.
- Nordtoft, Otto*, f. 27.3.22. 1.3.40. 1.4.46 TA i København, 1.5.52 I.f.Ø.S., 1.9.53 Randers, 1.8.56 t.jg. OTA, 1.4.58 OTA, 1.8.62 fg. TK, 1.4.63 TK, 1.4.68 fg. VTI, 1.4.69 VTI, 1.7.69 VTI 24.
- Nordmand, Henning*, f. 15.5.33. 6.5.58. 1.6.60 TPB i København, 1.4.61 Århus, 1.3.69 TB, 1.7.69 TB 3, 1.1.70 OTB 5, 1.3.70 TBF 7.
- Nyegaard, Johannes Edvard*, f. 29.4.32. 6.8.56. 1.9.58 TB i København, 1.1.63 Kolding, 1.7.66 TBF i København, 1.7.69 TBF 7, 1.6.70 TBF 8.
- Nyegaard, Jonna Dorit*, f. Ploug 17.7.45. 1.4.62. 1.6.68 TA i København, 1.7.69 TA 9.
- Nyeland, Flemming*, f. 16.3.28. 1.6.46. 1.6.52 TA i Haderslev, 1.7.53 København, 1.3.61 OTA, 1.6.67 fg. TK, 1.12.67 TK, 1.7.69 TK 21.
- Nygaard, Anton Andreasen*, f. 27.10.32. 1.9.59. 1.9.61 TPB i Hobro, 1.3.69 TB, 1.7.69 TB 3, 1.1.70 OTB 5.
- Nyling, Svend Aage Engel*, f. 15.6.33. 1.2.55. 1.2.57 TB i København, 1.1.65 TBF, 1.7.69 TBF 8, 1.12.69 TVM 10.

- Nyskov, Bent*, f. 19.12.21. 1.3.40. 1.3.46 TA i Grenå, 1.4.46 u.f.n., 1.4.47 TA i København, 31.3.51 afsked efter ansøgning, 1.6.56 tjt. OTA i Struer, 1.4.58 OTA, 1.8.62 fg. TK, 1.4.63 TK, 1.4.68 fg. VTI i Holstebro, 1.4.69 VTI, 1.7.69 VTI 25, 1.11.70 VTI 27.
- Nysum, Jørn Jørgensen*, f. 4.9.31. 1.8.49. 1.8.54 TA i Ålborg, 1.11.54 Horsens, 1.6.59 Hobro, 1.10.61 OTA i Roskilde, 1.7.65 Hjørring, 1.4.68 fg. TK, 1.3.69 TK, 1.7.69 TK 21, 1.5.70 Ålborg.
- Nødgaard, Harald*, f. 24.2.31. 1.5.59. 1.5.61 TB i København, 1.7.62 Frederikshavn, 1.4.68 fg. TBF, 1.2.69 TBF, 1.7.69 TBF 7.
- Nørgaard, Einar Schmidt*, f. 11.1.10. 1.8.28. 1.8.34 TA i Nykøbing M., 1.1.36 I.f.Ø.S., 1.7.47 tjt. OTA i København, 1.2.48 OTA, 1.7.55 tjt. TK, 1.10.55 TK, 1.7.63 OTK, 1.3.69 VTI, 1.5.69 DT 3, 1.7.69 VTI 25.
- Nørgaard, Erik Andersen*, f. 18.10.37. 1.12.61. 1.12.63 TB i København, 1.10.64 Frederikshavn, 1.7.69 TB 3, 1.3.70 OTB 5.
- Nørgaard, Inge, f. Petersen* 7.3.39. 1.6.57. 1.6.62 TA i Maribo, 1.3.67 OTA, 1.7.69 OTA 17.
- Nørgaard, Kaj*, f. 16.2.48. 1.8.65. 1.8.70 TA 9 i Herning.
- Nørgaard, Kristen*, f. 1.10.21. 14.6.46-30.11.57 i Tgk., 1.12.57 TB i Padborg, 1.4.58 OTB, 1.10.66 fg. TBF, 1.4.67 TBF, 1.7.69 TBF 7, 1.8.70 TBF 8.
- Nørgaard, Leif*, f. 28.11.38. 1.8.55. 1.8.60 TA i Herning, 1.7.68 OTA, 1.7.69 OTA 17.
- Nørgaard, Svend Aage*, f. 15.4.28. 1.4.53. 1.4.55 GB, 1.4.68 GOB, 1.4.69 OTB i Padborg, 1.7.69 OTB 5.
- Nørgaard, Ulrik Uffe*, f. 1.3.38. 1.7.62. 1.7.64 TB ved Kb. Lufth. Tfv., 1.6.69 Holstebro, 1.7.69 TB 3, 1.3.70 OTB 5.
- Nørgaard-Larsen, Jørgen Christian*, f. 8.6.01. 1.1.20. 1.1.26 TA i Assens, 1.7.31 Odense, 1.11.40 TF i Allinge, 1.8.57 TF i Fåborg, 1.4.66 TF 23, 1.7.69 TF 29, 18.9.69 R\*.
- Nørlem, Ernst*, f. 19.5.09. 1.6.60 KOF ved Kb. Lufth. Tfv., 1.4.61 Prøvesaml. og Fakt., 1.4.65 Jernb. Tk., 1.4.68 OA (O), 1.12.68 DT 6, 1.4.70 DT 9.
- Nørregaard, Børge Bille*, f. 20.1.02. Cand. jur. 1.11.31. 1.11.32 SEK i Dept., 1.2.41 tjt. FM, 1.4.41 FM, 1.1.44 tjt. EKS, 1.1.45 EKS, 1.11.46 KC, 4.12.47 R\*, 1.1.50 OTI for Kbh., 12.1.53 S.N.3, 26.10.54 R\*, 1.4.68 DT 11, 1.7.69 OTI 37.
- Nørregaard, Poul*, f. 18.2.20. 1.2.39. 1.2.45 TA i Åbenrå, 1.2.47 Kolding, 1.2.49 I.f.O., 1.7.55 tjt. OTA, 1.7.56 OTA, 1.8.62 fg. TK i 4. Finsp., 1.4.63 TK i 3. Finsp., 1.1.69 DT 10, 1.7.69 TK 21.
- Nørskov, Rudolf William Jensen*, f. 19.8.04. 1.1.22. 1.1.28 TA i Ålborg, 1.5.32 Frederikshavn, 1.12.43 OTA i Odense, kt., 1.7.47 Odense, 1.1.50 tjt. TK, kt., 1.8.55 Århus, 1.4.56 TK, 1.4.61 OTK i Åbenrå, 1.3.69 VTI, 1.7.69 VTI 27, 1.4.70 Haderslev.

## O

- Obel, Bodil Friess*, f. 15.3.12. 1.3.38. 1.3.42 kontorist i København, 1.11.42 Helsingør, 1.2.43 TE i København, 1.4.46 TA i O.f.K., 1.6.53 København, 1.10.55 OTA ved Tb. Hvtkt., 1.4.60 O.f.K. Bevkt., 1.8.62 fg. TK, 1.4.63 TK, 1.4.68 fg. VTI, 1.4.69 VTI ved DT 10, 1.7.69 VTI 24, 1.11.70 VTI 25.
- Ohlsen, Karl Kristian*, f. 15.12.47. 1.8.65. 1.8.70 TA 9 i Nykøbing F.
- Ohlsson, Helge Niels Oluf*, f. 29.3.11. 1.9.47 Toldpakhusarb. i København, 1.4.62 TPF, 1.4.66 TPHM 10, 1.3.69 TVM, 1.7.69 TVM 10.
- Ohm, Helmuth Kai Arne*, f. 26.2.16. 2.9.35. 15.2.48 Toldpakhusarb. på Kb. Tb., 1.3.54 TPF 2, 1.9.58 TPF 1, 1.9.62 4. Finsp., 1.4.63 3. Finsp., 1.2.65 fg. TPHM 10, 1.4.65 TPHM 10, 1.11.68 fg. OTVM, 1.1.69 DT 10, 1.3.69 OTVM, 1.7.69 OTVM 13.
- Okkels, Frede*, f. 22.11.22. 1.3.47. 1.3.49 GD, 1.4.52 GB, 1.4.64 GOB, 1.4.68 fg. TBF i Padborg, 1.7.69 fg. TBF, 1.11.69 TBF 7.



- Oldvej, John Bjarne Emil*, f. 23.8.29. 1.8.48. 1.8.53 TA i København, 1.3.60 Kb. Lufth. Tfv., 1.9.62 OTA i 4. Finsp., 1.4.63 3. Finsp., 1.4.68 fg. TK, 1.1.69 DT 10, 1.5.69 TK, 1.7.69 TK 20, 1.9.70 TK 21.
- Olesen, Børge*, f. 25.12.36. 1.4.59. 1.4.61 TPB i København, 1.2.63 TB, 1.1.67 Hirtshals, 1.6.69 Ålborg, 1.7.69 TB 3, 1.3.70 OTB 5.
- Olesen, Christian*, f. 12.5.32. 1.2.57. 1.2.59 TPB i Helsingør, 1.3.60 Esbjerg, 1.4.68 fg. TBF, 1.7.68 Svendborg, 1.3.69 TBF, 1.7.69 TBF 7.
- Olesen, Eigil*, f. 15.2.47. 1.8.64. 1.8.69 TA 9 i København, 1.9.69 Kalundborg.
- Olesen, Frank Adolf*, f. 21.12.22. 15.7.49. 1.8.51 TB i Helsingør, 1.1.63 fg. TBF, 1.4.63 TBF, 1.7.69 TBF 8.
- Olesen, Henning*, f. 16.10.41. 1.8.58. 1.8.63 TA på Samsø, 1.11.63 Rødbyhavn, 1.7.69 TA 9, 1.10.69 OTA 17.
- Olesen, Holger*, f. 10.7.20. 10.11.43. 1.12.45 GE, 1.4.46 GD, 1.4.51 GO, 1.4.52 GOB, 1.12.61 VM 7, 1.4.69 TBF i Padborg, 1.7.69 TBF 8.
- Olesen, Jens Aage*, f. 20.1.16. 1.11.46. 1.11.48 TB i Århus, 1.7.53 OTB 2, 1.6.54 Hirtshals, 1.5.65 TBF, 1.7.69 TBF 8.
- Olesen, Merete, f. Thorning* 13.12.44. 1.8.61. 1.6.67 TA ved Ndr. Frih. Tkt., 24.8.67 u.f.n., 24.8.68 TA ved Ndr. Frih. Tkt., 1.6.69 København, 1.7.69 TA 9.
- Olesen, Peder Christian*, f. 14.8.16. 1.3.42. 1.3.44 GE, 1.10.49 GO, 1.4.52 GOB, 1.6.60 VM 7, 1.5.62 VM 10, 1.4.65 OVM, 1.4.68 fg. OTVM i Padborg, 1.3.69 OTVM, 1.7.69 OTVM 13.
- Olesen, Svend Hjersing*, f. 7.10.42. 1.8.60. 1.8.65 TA i Kalundborg, 1.7.69 TA 9.
- Olsen, Alf Willy Karup*, f. 21.6.44. 1.8.62. 1.6.68 TA i København, 1.3.69 Køge, 1.7.69 TA 9.
- Olsen, Arne Meier*, f. 12.2.45. 1.8.62. 1.8.67 TA i København, 1.7.69 TA 9, 1.2.70 D.f.T.
- Olsen, Arne Rohde*, f. 21.2.45. 1.8.62. 1.8.67 TA i København, 1.5.68 Frederikshavn, 1.7.69 TA 9.
- Olsen, Benny*, f. 24.8.37. 1.8.54. 1.8.59 TA i 1. Trevkt., 1.7.62 Gedser, 1.6.67 OTA, 1.7.69 OTA 17.
- Olsen, Birthe Marott, f. Ferdinandsen* 5.1.30. 15.8.46. 1.2.51 kontorist i Nakskov, 1.9.55 tjj. KA 2, 1.1.57 KA 2, 1.4.60 KA 1, 1.11.68 fg. OKA i Horsens, 1.2.69 OKA, 1.7.69 OKA 17.
- Olsen, Børge*, f. 16.2.34. 1.3.59. 1.3.61 TPB på Kb. Tb., 1.9.61 Ålborg, 1.3.69 TB, 1.7.69 TB 3, 1.1.70 OTB 5.
- Olsen, Carl Egon*, f. 16.12.05. 1.8.23. 1.8.29 TA i Maribo, 1.11.29 Gedser, 1.7.31 Nykøbing F., 1.5.38 Nakskov, 1.5.40 Odense, 1.5.45 tjj. OTA, 1.2.46 OTA, 1.3.51 tjj. TK, 1.2.54 TK, 1.8.62 fg. VTI i Næstved, 1.4.63 VTI, 1.7.69 VTI 27.
- Olsen, Dorte, f. Werdelin* 15.2.44. 1.8.62. 1.8.67 TA i D.f.T., 1.7.69 TA 9.
- Olsen, Egon Børge Danhøj*, f. 25.2.30. 1.10.55. 1.10.57 TB i København, 1.1.66 TBF ved Kb. Lufth. Tfv., 1.12.68 DT 5. 1.7.69 TBF 8.
- Olsen, Egon Johannes Germann*, f. 31.7.15. 1.3.63 OA (O) i 4. Finsp., 1.4.63 3. Finsp., 1.1.69 DT 10.
- Olsen, Erik Berne*, f. 15.6.35. 1.1.61. 1.3.63 TPB på Kb. Tb., 1.2.65 ved I. Kasskt., 1.5.68 fg. TBF, 1.1.69 DT 9, 1.2.69 TBF, 1.7.69 TBF 7.
- Olsen, Erik Linde*, f. 9.12.24. 1.1.42. 1.1.47 TA i Frederiksværk, 27.10.47 København, 1.11.48 Næstved, 1.4.58 OTA, 1.8.64 TK, 8.11.68 abf. TI 23, 1.7.69 TK 22, 1.9.69 TI 29.
- Olsen, Erik Ove*, f. 22.5.36. 1.6.62. 1.6.64 TB i København, 1.10.65 Rødbyhavn, 1.7.69 TB 3, 1.3.70 OTB 5.

- Olsen, Flemming Jensen*, f. 29.12.44. 1.8.62. 1.8.67 TA i København, 1.5.68 Horsens, 1.7.69 TA 9.
- Olsen, Frank*, f. 28.9.15. 1.1.41. 1.1.43 Toldpakhusarb. i København, 1.4.45 I.f.O., 1.5.48 u.f.n., 1.9.48 Toldpakhusarb. i København, 1.4.53 TPF, 1.12.62 TPHM 10, 1.10.66 TPHM 12, 1.4.68 fg. OTVM, 1.3.69 OTVM, 1.7.69 OTVM 13, 1.12.69 DT 7.
- Olsen, Fritz Mogens*, f. 9.1.36. 1.3.62. 1.3.64 TB i København, 1.7.69 TB 3, 1.3.70 OTB 5.
- Olsen, Frode Anthony*, f. 2.1.15. 1.1.32. 1.2.39 TA i København, 1.1.44 I.f.T., 1.10.48 Bagenkop, 1.4.58 OTA, 1.7.69 OTA 17, 1.4.70 DT 9.
- Olsen, Gunnar Albert*, f. 15.2.34. 1.8.51. 1.8.56 TA i København, 1.1.64 OTA, 1.8.68 Kalundborg, 1.7.69 OTA 17.
- Olsen, Hans Erik Børge*, f. 2.4.26. 1.1.43. 1.1.48 TA i Nakskov, 15.11.48 Marstal, 15.5.49 Helsingør, 1.1.59 OTA, 1.10.64 fg. TK i København, 1.4.65 TK, 1.7.69 TK 21.
- Olsen, Hans Georg*, f. 21.7.28. 1.9.45. 1.9.50 TA i Odense, 1.8.51 København, 1.10.60 Odense, 1.9.61 OTA, 1.4.68 fg. TK, 1.3.69 TK, 1.7.69 TK 21.
- Olsen, Holger Georg Johannes*, f. 26.8.02. 1.6.18. 1.6.24 TA i Odense, 1.2.27 København, 1.6.39 OTA, 1.11.44 TK, 1.11.48 Prøvesaml. og Fakt., 1.6.49 t.j. VTI i København, 1.4.53 VTI, 1.3.59 TI 23 i O.f.K. Bevctrl., 8.5.68 R\*, 1.12.68 DT 2, 1.7.69 TI 29, 1.10.69 DT 10.
- Olsen, Johannes*, f. 5.7.10. 1.8.27. 1.8.33 TA i Gedser, 1.10.33 Åbenrå, 1.6.37 Padborg, 1.4.40 Løgstør, 1.10.44 Vejle, 1.4.49 OTA, 1.7.56 t.j. TK i København, 1.4.58 TK, 1.3.60 I.f.Ø.S., 1.4.63 1. Finsp., 1.10.63 fg. VTI i 3. Finsp., 1.4.64 VTI, 1.1.69 DT 10, 1.7.69 VTI 25.
- Olsen, Johannes Edvard*, f. 1.1.19. 15.9.45–30.4.55 i Tgk., 1.5.55 TB i Nakskov, 1.4.59 TPB, 1.4.60 OTPB, 1.4.65 TPF, 1.7.68 fg. TVM, 1.2.69 TVM, 1.7.69 TVM 10.
- Olsen, Karen Margrethe Rask*, f. Brødsgaard 24.2.18. 1.6.37. 1.3.42 kontorist i I.f.T., 1.4.43 København, 1.5.44 Nykøbing F., 1.1.48 TA i Køge, 1.3.49 København, 15.1.55 u.f.n., 1.5.55 TA i København, 1.5.59 OTA ved Nørrebro Tfv., 1.11.63 TK ved Nyhavns Tkt., 1.12.68 DT 3, 1.7.69 TK 21.
- Olsen, Karl Kristen*, f. 30.1.21. 15.11.48. 1.12.50 TB i Fredericia, 1.6.57 OTB 2, 1.6.61 TBF i Gedser, 1.3.62 TVM på Anholt, 1.11.65 Haderslev, 1.3.66 OTVM i Padborg, 1.7.66 fg. TPAM 15, 1.6.67 TPAM 15, 1.12.68 Fredericia, 1.7.69 TPAM 17.
- Olsen, Keld Meier*, f. 24.5.40. 1.8.56. 1.8.61 TA i København, 1.7.68 OTA, 20.5.69 D.f.T., 1.7.69 OTA 17.
- Olsen, Leif Svend Aage*, f. 18.3.28. 1.9.44. 1.9.49 TA i Kb. Lufth. Tfv., 27.4.51 København, 1.9.60 OTA, 1.4.65 D.f.T., 1.8.66 fg. TK, 1.6.67 TK, 1.7.69 TK 22, 1.3.70 TI 30.
- Olsen, Poul Erik*, f. 9.4.23. 1.3.40. 1.4.46 TA i Sorø, 1.5.46 Ålborg, 1.5.55 Fredericia, 1.11.56 t.j. OTA i Nykøbing F., kt., 1.4.58 OTA, 1.6.62 TK i Nykøbing F., 1.7.69 TK 21.
- Olsen, Preben Arne*, f. 28.12.31. 15.6.58. 1.7.60 TB i Assens, 1.1.62 København, 1.4.68 fg. TBF, 1.2.69 TBF, 1.7.69 TBF 7.
- Olsen, Svend Aage*, f. 31.10.11. 1.8.28. 1.11.35 TA i Tønder, 1.11.36 Gedser med tjeneste ved Gedser–Warnemünde ruten, 1.3.40 Korsør, 1.10.46 Kb. Lufth. Tfv., 1.7.48 t.j. OTA i København, 1.3.49 OTA, 1.7.55 t.j. TK i I.f.O., 1.4.57 TK, 1.10.62 fg. VTI i 3. Finsp., 1.4.63 VTI i 2. Finsp., 1.2.65 3. Finsp., 1.1.69 DT 10, 1.7.69 VTI 25.
- Olsen, Søren Frank*, f. 3.5.40. 1.8.57. 1.8.62 TA i København, 1.1.67 D.f.T., 1.7.69 TA 9, 1.10.69 OTA 17.
- Olsen, Thorkild Svava*, f. 1.4.14. 1.7.31. 1.4.38 TA i Roskilde, 1.2.39 Maribo, 1.2.41 Køge, 1.2.43 Stubbekøbing, 1.2.47 Århus, 1.3.53 OTA i Fåborg, 1.4.59 TK, 1.2.61 Århus, 1.11.68 fg. TI 25 i Nykøbing F., 1.3.69 TI 25, 1.7.69 TI 34.

- Olsen, Villy Bregnbøj*, f. 11.1.34. 1.11.56. 1.12.58 TB i København, 1.10.60 Frederikshavn, 1.4.68 fg. TBF, 1.2.69 TBF, 1.7.69 TBF 7.
- Olsson, Henry Aksel*, f. 4.6.23. 1.3.46–31.8.51 i Tgk., 1.9.51 Toldpakhusarb. i Ålborg, 1.4.64 OTPB, 1.9.64 TPF, 1.4.68 fg. TVM, 1.3.69 TVM, 1.7.69 TVM 10.
- Olufsen, Preben*, f. 3.5.30. 1.3.58. 1.3.60 TB ved Kb. Lufth. Tfv., 1.4.68 fg. TBF, 1.12.68 DT 5, 1.3.69 TBF, 1.7.69 TBF 7.
- Orth, Victor Scheumann*, f. 1.7.32. 1.6.49. 1.6.54 TA i Middelfart, 28.6.54 Helsingør, 1.3.63 OTA, 1.7.69 OTA 19, 1.3.70 TK 20.
- Ottosen, Jørgen*, f. 13.2.47. 1.8.64. 1.8.69 TA 9 i Køge.
- Ottosen, Poul Henning*, f. 23.8.35. 1.8.52. 1.8.57 TA i Hobro, 9.11.57 København, 1.8.63 Frederikshavn, 1.8.65 OTA, 1.7.69 OTA 17.
- Otzen, Daniel*, f. 7.4.32. 23.5.55. 1.6.57 TB i København, 1.8.57 Ålborg, 1.9.62 Padborg, 1.6.66 TBF, 1.7.66 fg. TVM, 1.4.67 TVM, 1.4.68 fg. OTVM, 1.3.69 OTVM, 1.7.69 OTVM 14.
- Oudrup, Kjeld*, f. 12.3.45. 1.8.62, 1.8.67 TA i København, 1.4.68 Vejle, 1.7.69 TA 9.
- Overballe, Arne Søren*, f. 30.7.33. 1.6.50. 1.6.55 TA på Samsø, 28.4.56 København, 1.9.62 OTA i 4. Finsp., 1.4.63 3. Finsp., 1.1.69 DT 10, 1.7.69 OTA 17, 1.9.69 TK 20.
- Overgaard, Henning*, f. 12.3.35. 1.12.61. 1.12.63 TB i København, 1.7.69 TB 3, 1.3.70 OTB 5, 1.12.70 Rødbyhavn.
- Overø, Verner*, f. 23.2.17. 1.6.34. Cand. psyk. 1.3.41 TA i Kalundborg, 1.1.42 I.f.Ø.S., 1.12.45 I.f.T., 1.2.51 Kb. Lufth. Tfv., 1.4.54 OTA, 1.6.57 Kreditoplagskontrollen, 1.4.60 TK i København, 1.9.62 4. Finsp., 1.4.63 3. Finsp., 1.7.66 VTI, 1.4.68 fg. TI 25 i Holstebro, 1.3.69 TI 25, 1.7.69 TI 34.
- Ovman, Per*, f. 15.9.41. 1.8.58. 1.8.63 TA i Maribo, 1.7.68 Holstebro, 1.7.69 TA 9, 1.10.69 OTA 17.
- P**
- Paarup, Viggo Arnold*, f. 23.3.18. 1.10.44. 1.10.46 toldpakhusarb. i Århus, 1.6.52 TA, 1.8.52 København, 1.3.61 OTA, 1.3.64 O.f.K., Bevktl., 1.9.67 fg. TK, 1.3.68 TK, 1.5.69 København, 1.7.69 TK 21.
- Paaskesen, Gunnar Heise*, f. 30.12.25. 1.1.44. 1.1.49 TA i Padborg, 1.2.53 Fredericia, 1.2.57 ved Tv. Eftersøgningstjeneste, 1.1.60 OTA, 1.6.63 Rødbyhavn, 1.12.65 fg. TK, 1.4.66 TK, 1.4.68 Nykøbing F., 1.7.69 TK 21.
- Parvad, Ib Nordal*, f. 22.1.22. 1.12.65 FM (O) i D.f.T.
- Parving, Valter Ejgil*, f. 16.3.13. 1.6.30. 1.4.37 TA i København, 15.7.42 midl. tj. i Dept., 1.7.49 tlg. OTA i København, 1.4.56 OTA, 1.6.56 tlg. TK, 1.4.58 TK, 1.5.59 FM i revafd., 1.7.59 fg. VTI i Dept., 1.4.60 TI i København, 19.2.65 kst. OTI i O.f.J., 1.4.65 OTI 27 i D.f.T., 28.4.65 R\*, 1.4.68 fg. OTI 28, 1.3.69 OTI 28, 1.4.69 VDIR, 1.7.69 VDIR 38, 23.10.70 R<sup>1\*</sup>.
- Paulin, Poul Hans*, f. 17.2.15. 1.6.33. 1.6.39 TA i Tønder, 1.1.42 Esbjerg, 1.4.54 OTA, 1.4.60 TK i Sønderborg, 1.4.68 fg. VTI, 1.4.69 VTI, 1.7.69 VTI 25.
- Paulsen, Bent*, f. 5.4.39. 1.6.61. 1.6.63 GB, 1.4.69 TB i Padborg, 1.7.69 TB 3, 1.3.70 OTB 5.
- Paulsen, Erik*, f. 23.8.19. 15.8.45. 1.9.47 GD, 1.2.52 GO, 1.4.52 GOB, 1.7.62 VM 7, 1.4.68 fg. TVM i Padborg, 1.7.69 fg. TVM 10, 1.11.69 TVM 10.
- Paulsen, Hans Henrik*, f. 19.11.28. 1.1.53–28.2.54 i Tgk., 1.10.56 TPB i København, 1.7.61 Glostrup, 1.8.65 TPF i Åbenrå, 1.3.69 TBF, 1.7.69 TBF 8.
- Paulsen, Hans Jacob*, f. 20.8.14. 1.7.40. 1.7.42 TB i Helsingør, 1.4.48 OTB 2, 1.9.49 Åbenrå (med tjeneste som maskinpasser ved patruljebåden), 1.4.50 MP 2, 1.4.51 tj. v. Åbenrå toldsted, 1.5.51 Assens (med tjeneste ved toldstedet), 1.6.51 Svendborg (patruljefartøj), 1.4.58 MP 1, 1.9.62 tj. v. Svendborg

- toldsted, 1.4.63 TVM, 11.5.63 Rødbyhavn, 1.4.64 OTVM, 1.4.68 fg. TPAM 15, 1.3.69 TPAM 15, 1.7.69 TPAM 17.
- Paulsen, Ingrid Anne*, f. *Jakobsen* 26.12.34. 1.5.53. 1.1.56 kontorist i Tønder, 1.8.59 Sønderborg, 1.2.63 KA 1, 1.4.68 fg. OKA, 1.2.69 OKA, 1.7.69 OKA 17, 1.12.70 Haderslev.
- Paulsen, Niels Hansen*, f. 24.8.23. 1.3.48. 1.3.50 GD, 1.4.52 GB, 1.4.64 GOB, 1.4.68 fg. TBF i Padborg, 1.7.69 fg. TBF, 1.11.69 TBF 7.
- Paulsen, Svend*, f. 8.6.35. 1.3.55. 1.3.57 TPB i København, 1.4.58 TB, 1.4.68 fg. TBF, 1.2.69 TBF, 1.3.69 Sønderborg, 1.7.69 TBF 7.
- Pedersen, Aage*, f. 6.3.05. 1.8.20. 1.8.26 TA i Skanderborg, 1.2.27 Middelfart, 1.2.35 Vejle, 1.2.46 OTA i Struer, 1.6.48 Vejle, 1.7.55 tjt. TK, 1.6.56 TK, 1.7.64 OTK, 1.3.69 VTI, 1.7.69 VTI 25.
- Pedersen, Aksel Bent*, f. 25.4.36. 1.7.59. 1.7.61 TB i Helsingør, 1.4.62 Kalundborg, 1.7.69 TB 3, 1.1.70 OTB 5, 1.3.70 TBF 7.
- Pedersen, Aksel Otto*, f. 1.8.07. 1.1.37–31.3.46 toldbodarb., 1.4.46 toldpakhusarb. på Kb. Tb., 1.4.64 OTPB, 1.12.68 København, 1.3.69 OTB, 1.7.69 OTB 5.
- Pedersen, Allan Bruhn*, f. 24.7.46. 1.9.64. 1.9.69 TA 9 i København, 15.12.69 D.f.T.
- Pedersen, Anders Skovbæk*, f. 31.5.32. 1.8.60. 1.8.62 TB i København, 10.9.62 Struer, 1.9.65 Århus, 1.7.69 TB 3, 1.1.70 OTB 5.
- Pedersen, Ankær Nikolaj*, f. 8.3.07. 1.11.24. 1.11.30 TA i Hobro, 14.3.31 Silkeborg, 1.6.32 København, 1.8.46 OTA ved Kb. Lufth. Tfv., 1.6.54 TK, 1.4.59 København, 1.4.63 OTK, 1.3.69 VTI, 1.5.69 DT 2, 1.7.69 VTI 25.
- Pedersen, Arne*, f. 16.8.42. 1.8.59. 1.8.64 TA i Århus, 1.7.69 TA 9, 1.5.70 TA 11, 1.8.70 OTA 17.
- Pedersen, Arne*, f. 12.3.34. 1.8.61. 1.8.63 TB i Helsingør, 1.11.63 København, 1.9.68 fg. TBF, 1.2.69 TBF i Bagenkop, 1.7.69 TBF 9.
- Pedersen, Asger Mølgaard*, f. 3.11.34. 1.9.60. 1.9.62 TB i København, 1.9.64 Hirtshals, 1.7.69 TB 3, 1.3.70 OTB 5.
- Pedersen, Axel Albert Alfred*, f. 16.10.26. Arbejder på Kb. Tb. 10.4.46–30.11.53, 1.12.53 TPB i København, 1.6.60 TPF, 1.4.64 TPHM 10, 1.4.66 TPHM 12, 1.4.68 fg. OTVM, 1.3.69 OTVM, 1.7.69 OTVM 13, 1.12.69 DT 2, 1.8.70 TPAM 17 ved DT 3.
- Pedersen, Axel August*, f. 25.3.31. 1.8.49. 1.8.54 TA i Viborg, 1.11.58 Padborg, 1.3.63 OTA, 1.11.66 Århus, 1.7.69 OTA 17, 1.3.70 TK 19.
- Pedersen, Birthe Elisabeth*, f. 17.7.42. 1.8.59. 1.6.65 TA i København, 1.7.69 TA 9, 1.5.70 TA 11, 1.8.70 D.f.T.
- Pedersen, Børge*, f. 20.3.45. 1.9.62. 1.6.68 TA i Rønne, 1.7.69 TA 9.
- Pedersen, Børge Aagaard*, f. 2.9.37. 1.6.54. 1.6.59 TA i Lf.T., 1.4.63 1. Finsp., 1.3.67 OTA, 1.1.69 DT 9, 1.7.69 OTA 17, 1.2.70 D.f.T.
- Pedersen, Børge Christian*, f. 1.11.26. 1.9.45. 1.9.50 TA i Hillerød, 25.4.51 København, 1.9.51 Kb. Lufth. Tfv., 1.7.59 OTA i I. Kasskt., 1.7.64 1. Finsp., 1.8.65 TK, 1.1.69 DT 9, 1.7.69 TK 21.
- Pedersen, Børge Høgh*, f. 7.9.23. 1.12.46–30.9.58 i Tgk., 1.10.58 TB i Gedser, 1.6.63 Rødbyhavn, 1.4.64 OTB, 1.4.66 TBF, 1.7.69 TBF 8, 1.6.70 TVM 10.
- Pedersen, Carl Henry Arvad*, f. 3.5.07. 1.8.23. 1.8.29 TA i Ålborg, 1.2.31 Vejle, 1.2.35 Tønder, 1.6.38 København, 1.4.40 Randers, 1.5.45 tjt. OTA i Lemvig, 1.6.48 OTA i Århus, 1.4.53 TK i Thisted, 1.3.57 Århus, 1.4.63 OTK, 1.11.65 TF 25 i Tønder, 1.7.69 TF 34.
- Pedersen, Carl Oluf*, f. 19.7.32. 1.3.60. 1.3.62 TPB i København, 1.4.62 TB i Helsingør, 1.7.69 TB 3, 1.3.70 OTB 5.
- Pedersen, Carl Sofus*, f. 5.1.14. 6.1.36–30.9.48 arbejder på Kb. Tb., 1.10.48 pakhusarb. i København, 1.7.55 TPF 2, 1.4.60 TPF 1, 1.2.66 TPHM 10, 1.3.69 TVM, 1.7.69 TVM 10.

- Pedersen, Centa Christine Holmgaard*, f. 6.7.06. 1.5.28. 1.4.32 kontorist i I.f.T., 1.11.35 I.f.Ø.S., 1.5.36 I.f.T., 1.4.40 t.jg. KA i I.f.O., 1.4.49 KA 1, 1.4.63 2. Finsp., 1.7.66 fg. OKA i Centralpostbyggn., 1.3.68 OKA, 1.12.68 DT 7, 1.7.69 OKA 17.
- Pedersen, Connie f. Jensen* 7.2.42. 1.7.61. 1.7.66 TA i I. Kasskt., 1.1.69 DT 9, 1.7.69 TA 9.
- Pedersen, Egon*, f. 19.10.32. 15.10.60. 1.12.62 TPB i København, 1.4.64 Kb. Lufth. Tfv., 15.2.66 København, 22.8.66 Kb. Lufth. Tfv., 1.4.68 fg. TBF, 1.12.68 DT 5, 1.3.69 TBF, 1.7.69 TBF 7.
- Pedersen, Einar Kristian*, f. 22.4.11. 1.6.36. 1.6.38 GE, 1.6.41 OGE, 1.4.46 GO, 1.4.52 GOB, 1.2.54 GVM, 1.9.61 OVM, 1.4.68 fg. OTVM i Padborg, 1.3.69 OTVM, 1.7.69 OTVM 13.
- Pedersen, Ejnar Arthur*, f. 17.7.31. 1.6.48. 1.6.53 TA på Samsø, 26.10.53 Hobro, 1.9.62 OTA, 1.4.68 fg. TK i Randers, 1.5.69 TK, 1.7.69 TK 20, 1.9.70 TK 21.
- Pedersen, Ejvind*, f. 13.11.34. 1.6.59. 1.6.61 TB i København, 1.4.68 fg. TBF, 1.1.69 ved DT 11, 1.2.69 TBF, 1.7.69 TBF 7.
- Pedersen, Ellen*, f. 18.1.24. 1.4.41. 1.4.46 kontorist i Esbjerg, 1.3.49 u.f.n., 1.3.50 kontorist i Esbjerg, 1.4.52 KA 2, 1.9.58 KA 1, 15.10.65 u.f.n., 1.3.66 KA 1 i Esbjerg, 1.4.68 fg. OKA, 1.2.69 OKA, 1.7.69 OKA 17.
- Pedersen, Ellen Margrete*, f. 22.4.10. 1.2.28. 1.11.34 kontorist i Nykøbing F., 1.6.43 t.jg. KA 2, 1.4.44 KA 2, 1.4.49 KA 1, 1.11.64 OKA, 1.7.69 OKA 17.
- Pedersen, Else Marie f. Hansen* 12.2.42. 1.7.59. 1.7.64 TA i Århus, 1.7.69 TA 9.
- Pedersen, Erik Højbjerg*, f. 20.8.32. 4.3.60. 1.4.62 TB i København, 1.9.63 Nakskov, 1.4.67 SPF i København, 1.3.68 FPF, 1.3.69 TVM, 1.7.69 TVM 10, 1.12.69 Køge.
- Pedersen, Erik Julius*, f. 1.6.24. 1.2.50. 1.2.52 TB i København, 1.4.63 TBF, 1.4.68 fg. TVM, 1.1.69 TVM, 1.7.69 TVM 10, 5.11.69 TVM 10 lds. ved DT 11, 1.8.70 DT 2.
- Pedersen, Erik Kærsgaard*, f. 18.6.30. 1.8.47. 1.8.52 TA i København, 1.3.61 OTA, 1.9.67 fg. TK, 1.6.68 TK, 1.7.69 TK 21.
- Pedersen, Erling*, f. 28.4.15. 1.6.41. 1.6.43 GE, 1.4.46 GD, 1.6.46 OGE, 1.4.48 GO, 1.4.52 GOB, 1.11.59 GVM, 1.1.61 OVM, 1.4.68 fg. OTVM i Padborg, 1.3.69 OTVM, 1.7.69 OTVM 13, 1.3.70 TPAM 17.
- Pedersen, Erling Lindhøj*, f. 18.12.37. 1.10.60. 1.10.62 TPB i Odense, 1.3.69 TB, 1.7.69 TB 3, 1.1.70 OTB 5.
- Pedersen, Erling Magnus*, f. 2.9.44. 1.9.61. 1.9.66 TA i Kb. Lufth. Tfv., 1.12.68 DT 5, 1.6.69 Køge, 1.7.69 TA 9.
- Pedersen, Ester Anna f. Jensen* 3.3.30. 1.5.49. 1.5.51 kontorist i København, 1.5.57 t.jg. KA 2, 1.8.57 Kb. Lufth. Tfv., 1.4.61 KA 1, 1.4.68 fg. OKA, 1.12.68 DT 5, 1.2.69 OKA ved 2. Finsp., 1.7.69 OKA 17, 4.9.69 DT 8.
- Pedersen, Evald Sand*, f. 11.9.18. 1.6.35. 1.10.42 TA i Varde, 1.10.44 I.f.Ø.S., 1.7.54 t.jg. OTA i København, 1.4.55 OTA, 1.4.61 TK, 1.7.69 TK 20.
- Pedersen, Finn Højbjerg*, f. 2.5.37. 1.6.62. 1.6.64 TB i København, 1.7.69 TB 3, 1.3.70 OTB 5.
- Pedersen, Georg Egholm*, f. 22.7.36. 15.2.61. 1.3.63 TB i Gedser, 1.4.66 Grenå, 1.5.68 Thisted, 1.7.69 TB 3, 1.3.70 OTB 5.
- Pedersen, Georg Marinus*, f. 7.8.02. 1.5.31–31.3.46 toldbodarb., 1.4.46 toldpakhusrarb. på Kb. Tb., 1.4.64 OTPB, 1.12.68 København, 1.3.69 OTB, 1.7.69 OTB 5.
- Pedersen, Gunnar*, f. 3.11.32. 1.8.49. 1.8.54 TA i Viborg, 23.4.55 København, 1.11.55 Mariibo, 1.7.59 Århus, 1.3.63 OTA, 1.7.69 OTA 17, 1.3.70 TK 20.
- Pedersen, Gunnar*, f. 7.8.47. 1.8.64. 1.8.69 TA 9 i Frederikshavn.
- Pedersen, Gunnar Morten Andreas*, f. 8.6.23. 1.3.40. 1.4.46 TA i Esbjerg, 1.4.58 OTA, 1.12.62 fg. TK i Køge, 1.4.63 TK, 1.7.67 fg.

- OTK, 1.9.67 OTK, 1.4.68 fg. TI 23, 1.3.69 TI 23, 1.7.69 TI 32.
- Pedersen, Gustav Christian Kaiser*, f. 31.1.27. 1.9.47–28.2.54 i Tgk., 1.3.54 TPB i København, 1.2.63 Kruså, 1.4.64 OTPB, 1.1.65 TPF i Slagelse, 1.4.68 fg. TVM, 1.3.69 TVM, 1.7.69 TVM 10.
- Pedersen, Hanne Kragh*, f. *Jensen* 16.10.37. 1.5.55. 1.8.60 TA i Ålborg, 1.7.68 OTA, 1.7.69 OTA 17.
- Pedersen, Hans Kristian Viggo Elmo Kappel*, f. 9.7.12. 1.6.30. 1.8.36 TA i Lemvig, 1.2.37 Åbenrå, 1.2.39 Padborg, 1.5.43 København, 1.11.48 I.f.T., 1.6.50 tjt. OTA, 1.12.51 København, 1.8.52 OTA, 1.5.57 tjt. TK, 1.4.58 TK, 1.9.64 OTK, 1.3.69 VTI, 1.5.69 DT 10, 1.7.69 VTI 25, 1.6.70 abf. TI 29 ved DT 6, 1.11.70 TI 29.
- Pedersen, Henning*, f. 12.4.38. 1.8.63. 1.8.65 TB i København, 1.7.69 TB 3, 1.3.70 OTB 5.
- Pedersen, Henning Leif*, f. 25.12.32. 1.11.57. 1.11.59 TPB i Ålborg, 1.4.68 fg. TBF, 1.2.69 TBF, 1.7.69 TBF 7.
- Pedersen, Henning Olufr Frederik*, f. 27.6.25. 1.8.48. 1.8.50 GD, 1.4.52 GB, 1.4.64 GOB, 1.4.68 fg. TBF i Padborg, 1.7.69 fg. TBF 7, 1.11.69 TBF 7.
- Pedersen, Henry*, f. 5.3.29. 1.11.45. 1.11.50 TA i Skive, 1.9.51 Thisted, 1.11.61 OTA, 1.4.68 fg. TK, 1.3.69 TK, 1.7.69 TK 21.
- Pedersen, Henry*, f. 18.6.40, 1.8.63. 1.8.65 TB i Helsingør, 1.7.69 TB 3, 1.3.70 OTB 5.
- Pedersen, Ivan Kurt*, f. 14.11.39. 1.8.56. 1.8.61 TA i København, 1.6.63 Herning, 1.12.63 Randers, 1.7.68 OTA, 1.7.69 OTA 17.
- Pedersen, Ivan Thøger*, f. 18.1.46. 1.8.62. 1.8.67 TA i København, 1.4.68 Skive, 1.7.69 TA 9.
- Pedersen, Jacob Peter Palludan*, f. 24.2.20. 1.2.39. 1.2.45 TA i Varde, 1.1.47 Frederikshavn, 1.11.52 Ålborg, 1.9.55 tjt. OTA, 1.5.57 OTA, 1.8.62 fg. TK, 1.4.63 TK, 8.11.68 abf. TI 25, 1.7.69 TK 22, 1.1.70 TI 34.
- Pedersen, Jens*, f. 4.6.44. 1.8.62. 1.8.67 TA i København, 1.4.68 Nykøbing F., 1.7.69 TA 9.
- Pedersen, Jens Johan*, f. 19.7.37. 1.5.63. 1.5.65 GB, 1.4.69 TB i Padborg, 1.7.69 TB 3, 1.6.70 OTB 5.
- Pedersen, Jens Jørgen*, f. 24.9.43. 1.6.60. 1.6.65 TA i Marstal, 1.8.66 Slagelse, 1.4.68 Korsør, 1.7.69 TA 9, 1.5.70 TA 11.
- Pedersen, Jens Kristian*, f. 22.2.30. 1.7.53. 1.7.55 TB i Odense, 1.6.62 TA, 1.10.68 OTA, 1.7.69 OTA 17.
- Pedersen, Jens Peter*, f. 3.9.21. 1.8.47. 1.8.49 TB ved Kb. Lufth. Tfv., 1.11.50 København, 1.6.54 OTB 2, 1.9.59 fg. TBF, 1.4.60 TBF, 1.4.66 TVM, 1.4.68 fg. OTVM, 1.3.69 OTVM, 1.7.69 OTVM 13, 5.11.69 DT 11.
- Pedersen, John Grønning*, f. 2.3.31. 15.10.54. 1.11.56 TPB i København, 1.4.64 TPF, 1.4.68 fg. TVM, 1.2.69 TVM, 1.7.69 TVM 10.
- Pedersen, Jørgen*, f. 15.9.36. 1.6.53. 1.6.58 TA i København, 1.4.65 OTA i D.f.T., 1.7.69 OTA 19.
- Pedersen, Kaj Arnold*, f. 10.2.09. 1.8.26. 1.8.32 TA i Vejle, 1.10.32 København, 1.2.35 Esbjerg, 1.2.39 København, 1.1.44 I.f.T., 1.6.45 I.f.O., 1.3.47 tjt. OTA, 1.7.51 OTA, 1.4.54 tjt. TK, 1.4.56 TK, 1.8.62 fg. VTI i 4. Finsp., 1.4.63 VTI i 3. Finsp., 1.4.63 TI 23, 1.11.68 fg. TI 25, 1.1.69 DT 9, 1.3.69 TI 25, 1.7.69 TI 34.
- Pedersen, Kaj Gerner Godtfred*, f. 3.12.33. 1.12.58. 1.12.60 TB i Gedser, 15.3.61 Kalundborg, 1.4.68 fg. TBF, 1.2.69 TBF, 1.7.69 TBF 7.
- Pedersen, Karl Bjerning*, f. 27.5.23. 12.4.48. 1.5.50 TB i Nakskov, 1.12.55 OTB 2, 1.6.57 TA, 1.4.65 OTA, 1.6.69 Næstved, 1.7.69 OTA 17.
- Pedersen, Karl Hans Christian*, f. 27.2.21. 1.8.46. 1.8.48 GD, 1.4.52 GB, 1.4.64 GOB, 1.4.66 VM 7, 1.4.69 TBF i Padborg, 1.7.69 TBF 7, 1.10.70 TBF 8.

- Pedersen, Kay Houggaard*, f. 8.12.37. 1.8.63. 1.8.65 TPB i København, 1.3.69 TB, 1.7.69 TB 3, 1.3.70 OTB 5.
- Pedersen, Keld Ejgil*, f. 27.5.45. 1.5.62. 1.6.67 TA i København, 1.4.68 Thisted, 1.7.69 TA 9.
- Pedersen, Knud Erik*, f. 9.2.29. 1.8.46. 1.8.51 TA i København, 1.3.61 OTA, 1.1.66 3. Finsp., 1.5.67 fg. TK, 1.12.67 TK, 1.1.69 DT 10, 1.7.69 TK 21.
- Pedersen, Knud Erik*, f. 24.3.29. 1.9.45. 1.9.50 TA i Thisted, 1.4.51 Skælskør, 15.9.54 Odense, 1.3.60 OTA i Esbjerg, kt., 15.3.63 Odense, 1.4.66 TK, 1.7.69 TK 21, 1.6.70 TK 22, 1.9.70 abf. VTI 24.
- Pedersen, Kurt*, f. 17.9.38. 1.8.55. 1.8.60 TA i København, 1.7.68 OTA, 1.7.69 OTA 17.
- Pedersen, Kurt Finn*, f. 8.2.42. 1.8.59. 1.8.64 TA i København, 1.7.69 TA 9, 1.2.70 D.f.T., 1.5.70 TA 11, 1.8.70 OTA 17.
- Pedersen, Kurt Peter*, f. 5.10.42. 1.8.59. 1.8.64 TA i Hillerød, 1.5.68 Kolding, 1.7.69 TA 9, 1.5.70 TA 11, 1.8.70 OTA 17.
- Pedersen, Leon Smith*, f. 7.4.21. 1.3.40. 1.3.46 TA i Silkeborg, 1.4.51 Grenå, 1.4.56 tjt. OTA, 1.9.57 OTA, 1.8.62 fg. TK, 1.4.63 TK, 1.4.68 fg. VTI i Randers, 1.4.69 VTI, 1.7.69 VTI 24, 1.1.71 VTI 25.
- Pedersen, Martin Nørregaard*, f. 26.9.35. 1.5.62. 1.5.64 TB i Kalundborg, 1.7.69 TB 3, 1.3.70 OTB 5.
- Pedersen, Martinus Niels*, f. 1.9.14. 1.1.32. 1.9.38 TA i Nakskov, 1.10.39 Roskilde, 1.1.44 Køge, 1.11.46 Kolding, 1.9.51 OTA i Hundested, 1.4.59 TK i København, 1.6.66 OTK, 1.7.66 Tk. Centralpostbyggn., 1.12.68 DT 7, 1.3.69 VTI, 1.7.69 VTI 24.
- Pedersen, Niels Erik*, f. 5.10.45. 1.8.62. 1.8.67 TA i Korsør, 1.9.67 København, 1.6.68 Kalundborg, 1.7.69 TA 9.
- Pedersen, Niels Jørgen*, f. 16.12.38. 1.11.63. 1.11.65 TB i København, 1.7.69 TB 3, 1.3.70 OTB 5.
- Pedersen, Olav Julius Kaas*, f. 15.10.22. 1.3.47. 1.3.49 TB i København, 1.4.54 OTB 2, 1.5.59 TBF, 1.4.65 TVM, 1.4.68 fg. OTVM, 1.3.69 OTVM, 1.7.69 OTVM 14, 5.11.69 DT 3.
- Pedersen, Ole Kristian*, f. 21.4.33. 15.11.57. 1.12.59 TB i København, 1.1.62 Århus, 1.4.68 fg. TBF, 1.2.69 TBF, 1.7.69 TBF 7.
- Pedersen, Otto Nellemann*, f. 11.1.24. 1.12.49. 1.12.51 TB i København, 1.8.57 Odense, 1.10.60 København, 1.10.62 fg. TBF, 1.4.63 TBF, 1.6.63 Rødbyhavn, 1.7.69 TBF 8.
- Pedersen, Ove Hindkjær*, f. 24.10.06. 1.8.23. 1.8.29 TA i Sæby, 1.1.30 Ebeltoft, 1.4.31 København, 1.2.33 Randers, 1.2.35 København, 1.7.45 tjt. OTA, 1.5.46 OTA i Mariager, 1.1.48 København, 1.5.53 TK, 1.8.62 fg. OTK, 1.4.63 OTK, 1.4.66 TI 23 ved Glostrup Tkt., 1.12.68 DT 4, 1.7.69 TI 29.
- Pedersen, Ove Kristian*, f. 5.2.28. 1.7.55. 1.7.57 TB i København, 1.1.66 TBF, 1.7.69 TBF 8.
- Pedersen, Palle Leth*, f. 1.8.19. 1.3.38. 1.3.44 TA i Ringkøbing, 1.6.55 OTA, 1.8.62 fg. TK, 1.4.63 TK, 1.7.69 TK 20, 1.4.70 Herning.
- Pedersen, Paul Skipper*, f. 1.4.43. 1.8.60. 1.8.65 TA i Holbæk, 1.7.69 TA 9, 1.11.69 Randers.
- Pedersen, Peder Thuesen*, f. 5.12.31. 1.1.55. 1.1.57 TB i Helsingør, 1.1.61 Kalundborg, 1.6.63 TA, 1.7.69 TA 9, 1.10.69 OTA 17.
- Pedersen, Peter*, f. 28.3.22. 14.6.46. 1.12.48 GD, 1.4.52 GB, 1.1.58 GOB, 1.4.64 VM 7, 1.4.69 TBF i Padborg, 1.7.69 TBF 8.
- Pedersen, Peter Just*, f. 10.9.19. 16.7.48. 1.8.50 TB i København, 1.12.56 OTB 2, 1.4.62 TBF, 1.4.68 fg. TVM, 1.3.69 TVM, 1.7.69 TVM 10.
- Pedersen, Poul Aksel*, f. 10.2.08. 1.8.26. 1.8.32 TA i Næstved, 1.2.35 København, 1.5.44 tjt. OTA ved Pakhusforv., 17.12.46 M.T. Kha., 1.4.51 OTA i København, 1.6.54 TK, 1.8.62 fg. OTK ved Jernb. Tk., 1.4.63 OTK, 1.12.68 DT 6, 1.3.69 VTI, 1.7.69 VTI 27.

- Pedersen, Poul Erik*, f. 26.12.27. 1.9.53. 1.9.55  
TB i Århus, 1.9.57 Randers, 1.8.65 TBF i  
Thisted, 1.7.69 TBF 8.
- Pedersen, Poul Johan*, f. 10.3.35. 2.11.60.  
1.12.62 TB i København, 1.7.69 TB 3, 1.1.70  
OTB 5.
- Pedersen, Poul Svendstrup*, f. 23.1.38. 1.7.63.  
1.7.65 TB i Rødbyhavn, 1.7.69 TB 3, 1.3.70  
OTB 5.
- Pedersen, Rasmus Peder Christian*, f. 1.7.28.  
1.9.44. 1.9.49 TA i Odense, 1.3.51 Kerte-  
minde, 1.9.60 OTA, 1.10.66 fg. TK i Oden-  
se, 1.6.67 TK, 1.7.69 TK 21.
- Pedersen, Regnar*, f. 20.7.27. 1.8.49. 1.8.51 GD,  
1.4.52 GB, 1.4.64 GOB, 1.4.69 OTB i Pad-  
borg, 1.7.69 OTB 5, 1.10.70 TBF 7.
- Pedersen, Svend Aage Borgaard*, f. 16.11.20.  
1.1.47–31.5.53 i Tgk., 1.6.53 TPB i Køben-  
havn, 1.4.64 TPF, 1.5.68 fg. TPHM 10,  
1.7.68 TPHM 10, 1.4.68 fg. OTVM i D.f.T.,  
1.3.69 OTVM, 1.7.69 OTVM 13.
- Pedersen, Svend Børge*, f. 19.7.39. 1.8.56. 1.8.61  
TA i København, 15.9.64 Thisted, 1.7.68  
OTA, 1.7.69 OTA 17.
- Pedersen, Svend Oluf*, f. 14.11.33. 1.4.57. 1.4.59  
TPB i København, 1.12.61 Ikast, 1.4.68 fg.  
TBF, 1.2.69 TBF, 1.7.69 TBF 7, 1.10.69  
Holstebro.
- Pedersen, Søren Holger Svenningsen*, f. 30.1.22.  
15.7.49. 1.8.51 TB i København, 1.4.62 TBF  
Kb. Lufth. Tfv., 1.4.68 fg. TVM, 1.12.68  
DT 5, 1.3.69 TVM, 1.7.69 TVM 10, 4.9.69  
TVM 10 lds.
- Pedersen, Tage Jens Peder*, f. 29.12.25. 1.1.44.  
1.1.49 TA i Middelfart, 1.6.49 Gråsten,  
15.6.54 Tønder, 1.1.60 OTA, 1.12.65 fg. TK,  
1.4.66 TK, 1.5.69 Padborg, 1.7.69 TK 21.
- Pedersen, Thorkild Balle*, f. 29.3.25. 1.1.43.  
1.1.48 TA i Tønder, 1.6.48 I.f.O., 1.1.59  
OTA, 1.9.62 4. Finsp., 1.4.63 3. Finsp.,  
1.4.65 TK, 1.1.67 D.f.T., 1.1.69 abf. TI 23  
i TCO, 1.7.69 TK 22, 1.1.70 TI 29.
- Pedersen, Torben Finn Birger*, f. 20.9.42.  
1.6.61. 1.6.66 TA i Rødbyhavn, 1.10.68 Fre-  
dericia, 1.7.69 TA 9.
- Pedersen, Ulla*, f. 5.7.44. 1.8.61. 1.6.67 TA i  
København, 1.7.69 TA 9.
- Pedersen, Vagn*, f. 22.12.45. 1.8.63. 1.8.68 TA  
i Frederikshavn, 1.7.69 TA 9.
- Pedersen, Vagn*, f. 17.2.47. 1.8.64. 1.8.69 TA 9  
i Frederikshavn.
- Pedersen, Vagn Langsted*, f. 6.12.38. 1.5.55.  
1.6.60 TA i Ebeltoft, 1.8.61 Århus, 1.7.68  
OTA, 1.7.69 OTA 17.
- Pedersen, Villy Kristian*, f. 11.6.11. 1.6.42.  
1.6.44 TB i Thyborøn, 1.11.48 OTB 2,  
1.4.53 OTB 1, 1.12.54 TVM 2 i Guldborg,  
1.6.63 Orehoved, 1.4.65 TVM 1, 1.11.68 fg.  
OTVM, 1.3.69 OTVM, 1.7.69 OTVM 13.
- Pedersen, Willy Corfitz*, f. 20.12.42. 1.6.60.  
1.6.65 TA i København, 1.7.69 TA 9.
- Pedersen, Willy Knudsen*, f. 14.7.06. 1.7.25.  
1.7.31 TA i Varde, 1.1.32 Lemvig, 1.2.33  
Sønderborg, 1.2.35 Århus, 1.2.37 Tønder,  
1.7.39 Kolding, 1.10.46 OTA i Horsens,  
1.6.55 TK i Ålborg, 1.8.64 OTK, 1.3.69  
VTI, 1.7.69 VTI 25.
- Perlow, Jørgen Peter*, f. 8.2.35. 15.3.62. 1.4.64  
TB i København, 1.12.66 Kb. Lufth. Tfv.,  
1.12.68 DT 5, 1.7.69 TB 3, 1.3.70 OTB 5.
- Peters, Poul Daugaard*, f. 3.7.04. 1.8.20. 1.8.26  
TA i Ebeltoft, 1.8.27 Silkeborg, 1.11.27 Ha-  
derslev, 1.1.37 Esbjerg, 1.4.43 OTA i Næst-  
ved, kt., 1.4.45 Esbjerg, 1.6.48 TK, 1.1.54  
Ålborg, 1.9.58 Fredericia, 1.7.61 OTK i  
Odense, 1.3.69 VTI, 1.7.69 VTI 27.
- Petersen, Aage*, f. 7.4.23. 1.2.41. 1.4.46 TA i  
I.f.T., 1.11.46 København, 1.7.47 Allinge,  
1.2.49 Kalundborg, 1.2.51 Sønderborg, 1.4.58  
OTA, 1.4.64 TK, 21.4.69 abf. VTI, 1.7.69  
VTI 24.
- Petersen, Aksel Vodder*, f. 6.4.20. 1.12.41.  
1.5.44 GE, 1.4.46 GD, 1.4.52 GB, 1.11.52  
GOB, 1.7.62 VM 7, 1.4.68 fg. TVM i Pad-  
borg, 1.7.69 fg. TVM 10, 1.11.69 TVM 10.



- Petersen, Andreas*, f. 26.4.40. 1.5.63. 1.5.65 TB i København, 1.9.65 Padborg, 1.7.69 TB 3, 1.3.70 OTB 5, 1.5.70 Esbjerg.
- Petersen, Anhardt Lüchau*, f. 15.4.38. 1.2.62. 1.2.64 GB, 1.4.69 TB i Padborg, 1.7.69 TB 3, 1.3.70 OTB 5, 1.6.70 Haderslev.
- Petersen, Arnold Theodor*, f. 28.3.05. 1.8.23. 1.8.29 TA i Kolding, 1.1.30 København, 1.2.31 Åbenrå, 1.7.39 Grenå, 1.6.42 Kolding, 1.11.46 OTA, 1.9.58 TK, 1.7.69 TK 21.
- Petersen, Axel*, f. 2.11.27. 1.8.57. 1.8.59 TPB i København, 1.3.66 TPF, 1.3.69 TBF, 1.7.69 TBF 8.
- Petersen, Bend*, f. 12.5.43. 1.8.61. 1.8.66 TA i København, 1.4.68 Randers, 1.7.69 TA 9.
- Petersen, Bent Erik*, f. 3.11.36. 1.3.60. 1.3.62 TB ved Kb. Lufth. Tfv., 1.4.68 fg. TBF, 1.12.68 DT 5, 1.2.69 TBF, 1.7.69 TBF 7.
- Petersen, Bent Kristian Edberg*, f. 22.3.45, 1.8.63. 1.6.69 TA i Korsør, 1.7.69 TA 9.
- Petersen, Bent Møller*, f. 26.10.40. 1.12.62. 1.12.64 GB, 1.4.69 TB i Padborg, 1.7.69 TB 3, 1.3.70 OTB 5, 1.8.70 Vejle.
- Petersen, Boy Nicolai*, f. 5.3.38. 1.4.61. 1.4.63 GB, 1.4.69 TB i Padborg, 1.7.69 TB 3, 1.1.70 OTB 5.
- Petersen, Børge*, f. 3.5.33. 1.6.51. 1.6.56 TA i Marstal, 1.2.61 Horsens, 1.8.63 OTA, 1.7.69 OTA 17, 1.1.71 TK 20.
- Petersen, Christian Nicolai*, f. 12.9.20. 1.11.43. 1.11.45 GE, 1.4.46 GD, 1.4.51 GO, 1.4.52 GOB, 1.8.61 VM 7, 1.4.68 fg. TVM i Padborg, 1.7.69 fg. TVM 10, 1.11.69 TVM 10.
- Petersen, Egon*, f. 12.9.27. 1.9.44. 1.9.49 TA i Middelfart, 1.11.49 Bogense, 15.7.54 Odense, 1.9.60 OTA, 1.7.66 fg. TK, 1.8.66 TK, 1.7.69 TK 21.
- Petersen, Eigil Gunnar*, f. 3.12.06. 1.7.51 toldpakhusarb på Kb. Tb., 1.4.64 OTPB, 1.12.68 København, 1.3.69 OTB, 1.7.69 OTB 5.
- Petersen, Ejner Viggo*, f. 7.10.21. 1.3.38. 1.11.45 TA i I.f.O., 1.9.50 Haderslev, 1.4.54 OTA i Holstebro, 1.12.59 fg. TK i Herning, 1.4.60 TK, 1.4.68 fg. VTI, 1.4.69 VTI, 1.7.69 VTI 25.
- Petersen, Ellen*, f. 9.3.13. 1.9.30. 1.4.37 kontorist i Haderslev, 1.4.39 København, 1.2.41 Haderslev, 1.1.49 TA, 1.1.60 OTA, 1.4.66 TK, 1.7.69 TK 21.
- Petersen, Else Aaby*, f. *Laursen* 24.3.45. 1.8.61. 1.8.66 TA i Korsør, 1.4.68 O.f.K., 1.1.69 DT 9, 1.7.69 TA 9.
- Petersen, Erik Friis*, f. 24.8.44. 1.7.61. 1.8.66 TA i 3. Finsp., 1.4.68 Skive, 1.7.69 TA 9, 1.11.70 TA 11.
- Petersen, Erik Paulsen*, f. 17.10.39. 1.7.61. 1.7.63 TB i København, 1.7.69 TB 3, 1.3.70 OTB 5.
- Petersen, Eskild*, f. 12.1.45. 1.8.64. 1.8.69 TA 9 i Randers.
- Petersen, Evald Rasmus Bahn*, f. 16.7.19. 1.4.36. 1.8.43 TA i I.f.Ø.S., 22.5.46 København, 1.9.47 u.f.n., 1.8.48 TA i København, 1.4.55 tjg. OTA i I.f.T., 1.4.56 OTA, 1.3.59 I.f.O., 1.8.62 fg. TK i 4. Finsp., 1.4.63 TK i 3. Finsp., 1.11.68 fg. VTI, 1.1.69 DT 10, 1.3.69 VTI, 1.7.69 VTI 25, 1.2.70 abf. TI 29, 1.11.70 TI 29.
- Petersen, Flemming*, f. 9.3.44. 1.5.62. 1.6.67 TA i København, 1.6.69 Fredericia, 1.7.69 TA 9.
- Petersen, Gert Nørgaard*, f. 24.4.37. 1.8.54. 1.8.59 TA i København, 1.8.62 u.f.n., 1.8.63 TA i København, 1.7.68 OTA, 1.7.69 OTA 17.
- Petersen, Hanne André*, f. *Aagesen* 14.9.40. 1.8.57. 1.6.67 TA ved Jernbanens Tk., 1.12.68 DT 6, 1.7.69 TA 9.
- Petersen, Hans Børthy*, f. 28.6.43. 1.8.60. 1.8.65 TA i København, 1.7.69 TA 9, 1.5.70 TA 11, 1.8.70 D.f.T.
- Petersen, Hans Carlo*, f. 21.11.22. 1.9.45–31.7.52 i Tgk., 1.8.52 TB i København,

- 1.4.62 OTB, 1.6.62 TBF i Kb. Lufth. Tfv., 1.4.68 fg. OTVM, 1.12.68 DT 5, 1.3.69 OTVM, 1.7.69 OTVM 13.
- Petersen, Hans Christian Nikolaj*, f. 29.12.27. 1.6.57. 1.6.59 TB i København, 1.4.68 fg. TBF, 1.3.69 TBF, 1.7.69 TBF 9.
- Petersen, Hans Harald*, f. 26.8.23. 1.1.42. 1.1.47 TA i I.f.Ø.S., 1.3.49 u.f.n., 1.5.49 TA i I.f.Ø.S., 1.9.49 u.f.n., 15.10.49 TA i I.f.Ø.S., 1.5.58 OTA, 1.4.63 1. Finsp., 1.10.64 TK, 1.1.69 DT 9, 1.7.69 TK 21.
- Petersen, Hans Peter Krogh*, f. 7.2.34. 15.4.61. 1.5.63 TPB i København, 1.4.66 Svendborg, 1.3.69 TB, 1.7.69 TB 3, 1.1.70 OTB 5.
- Petersen, Harry*, f. 21.2.25. 1.12.46-31.8.55 i Tgk., 1.9.55 TB i Nakskov, 1.9.57 Helsingør, 1.4.64 OTB, 1.4.66 TBF, 1.4.68 fg. TVM, 1.1.69 TVM lds., 1.7.69 TVM 10.
- Petersen, Heinrich Johan*, f. 26.3.13. 1.6.30. 1.4.37 TA i Odense, 1.2.39 Korsør, 1.7.39 O.f.Ø., 1.7.40 Næstved, 1.9.50 t.jg. OTA i I.f.Ø.S., 1.4.55 OTA, 1.4.58 TK, 1.4.63 1. Finsp., 1.7.65 VTI 3. Finsp., 1.4.68 fg. TI 23 i Korsør, 1.3.69 TI 23, 1.7.69 TI 32.
- Petersen, Helge Blichert*, f. 6.4.39. 15.9.60. 1.10.62 GB, 1.4.69 TB i Padborg, 1.7.69 TB 3, 1.1.70 OTB 5.
- Petersen, Helge Laris Peter Børthy*, f. 28.11.11. 1.6.30. 1.6.36 TA i København, 1.4.50 t.jg. OTA, 1.6.50 OTA, 1.3.51 Holbæk, 1.4.58 TK, 15.4.59 Ålborg, 1.1.67 VTI i Randers, 1.4.68 fg. TI 25, 1.3.69 TI 25, 1.7.69 TI 34.
- Petersen, Helge Robert*, f. 27.1.13. 1.2.38. 1.2.40 TB i Gedser, 1.6.41 Nykøbing F., 1.4.46 OTB 2, 1.10.53 OTB 1 i Næstved, 1.4.58 TBF, 1.10.59 TVM, 1.7.69 TVM 10.
- Petersen, Henning Emil Ørsted*, f. 28.10.26. 1.9.44. 1.9.49 TA i København, 1.9.60 OTA, 1.4.66 fg. TK, 1.7.66 TK, 1.7.69 TK 21.
- Petersen, Henning Ingemann*, f. 20.4.35. 1.8.52. 1.8.57 TA i København, 1.2.65 OTA i 2. Finsp., 1.7.69 OTA 17, 4.9.69 DT 8, 1.8.70 OTA 19 ved DT 10.
- Petersen, Henry*, f. 29.5.15. 1.6.33. 1.6.39 TA i Nykøbing M., 1.2.40 København, 1.9.40 I.f.O., 1.8.53 t.jg. OTA i København, 1.4.54 OTA, 1.10.59 fg. TK ved Prøvesaml. og Fakt., 1.4.60 TK, 1.4.65 VTI i D.f.T., 1.7.69 VTI 25, 1.10.69 DT 10.
- Petersen, Henry Georg*, f. 31.3.10. 1.8.26. 1.8.32 TA i Vordingborg, 1.2.33 Korsør, 1.2.35 Odense, 1.10.36 O.f.Ø., 1.1.44 I.f.Ø.S., 1.7.47 t.jg. OTA, 1.8.51 OTA, 1.4.54 t.jg. TK, 1.4.56 TK, 1.9.58 VTI, 1.4.63 1. Finsp., 1.4.65 KC i D.f.T., 21.4.66 R\*, 1.7.69 KC 36, 1.1.71 DTC 37 ved DT 9.
- Petersen, Jens Oluf*, f. 28.9.10. 1.8.28. 1.10.34 TA i Nykøbing F., 1.10.35 Nakskov, 1.1.36 Helsingør, 1.5.37 Rudkøbing, 1.2.43 Nykøbing F., 1.7.48 OTA i Nakskov, kt., 1.5.52 Nakskov, 1.7.55 t.jg. TK i Silkeborg, 1.4.57 TK, 1.12.59 Nakskov, 1.10.62 OTK i Haderslev, 1.3.69 VTI, 1.7.69 VTI 24.
- Petersen, Jes Christian*, f. 20.6.26. 1.8.53. 1.8.55 GB, 1.8.68 GOB, 1.4.69 OTB i Padborg, 1.7.69 OTB 5.
- Petersen, Jørgen Aksel*, f. 1.4.28. 1.3.53. 1.3.55 GB, 1.4.68 GOB, 1.4.69 OTB i Padborg, 1.7.69 OTB 5.
- Petersen, Jørgen Haagen*, f. 19.6.45. 1.8.63. 1.8.68 TA i København, 1.7.69 TA 9 i Holstebro.
- Petersen, Jørgen Raun*, f. 8.5.33. 1.8.49. 1.8.54 TA i Nykøbing S., 1.3.55 u.f.n., 1.8.55 TA i København, 1.9.62 OTA, 1.4.65 D.f.T., 1.7.69 OTA 17, 1.9.69 TK 20.
- Petersen, Jørn Bent*, f. 9.9.39. 1.6.57. 1.6.62 TA i Horsens, 29.6.62 København, 1.6.63 Horsens, 1.10.68 OTA, 1.7.69 OTA 17.
- Petersen, Jørn Hjortkjær*, f. 11.3.31. 1.8.49. 1.8.54 TA i København, 1.1.62 OTA ved Frilagerets Tfv., 1.2.65 København, 1.4.68 fg. TK, 1.3.69 TK, 1.7.69 TK 21.
- Petersen, Kaj*, f. 15.5.14. 1.7.31. 1.6.38 TA i Ålborg, 1.2.39 Odense, 1.2.41 Vejle, 1.2.43 Struer, 1.2.44 Århus, 1.6.50 OTA i Ringkøbing, 1.5.55 Vejle, 1.4.58 TK, 1.7.69 TK 21.

- Petersen, Kaj*, f. 10.5.36. 1.1.61. 1.1.63 TPB i København, 1.4.64 Ålborg, 1.3.69 TB, 1.7.69 TB 3, 1.1.70 OTB 5.
- Petersen, Kaj*, f. 18.2.43. 1.8.60. 1.8.65 TA i København, 1.7.69 TA 9.
- Petersen, Kaj Aage*, f. 3.2.04. 1.2.29–31.3.46 toldbodarb., 1.4.46 toldpakhusarb. i København, 1.4.64 OTPB, 1.3.69 OTB, 1.7.69 OTB 5.
- Petersen, Karl Heinrich Schrøder*, f. 4.9.16. 20.7.39–30.11.47 i Tgk., 1.12.47 TB i Grenå, 1.7.49 Kolding, 1.4.55 OTB 2, 1.12.61 TBF i Åbenrå, 1.7.69 TBF 8.
- Petersen, Knud Valentin*, f. 26.3.33. 1.10.55. 1.10.57 TPB i København, 1.4.65 TPF, 1.3.69 TBF, 1.7.69 TBF 8, 1.12.69 TVM 10.
- Petersen, Kurt Bertel*, f. 6.5.47. 1.8.64. 1.8.69 TA 9 i København.
- Petersen, Lars Jakob*, f. 21.4.23. 1.1.42. 1.1.47 TA i Skælskør, 1.2.49 I.f.Ø.S., 1.2.51 Haderslev, 1.4.58 OTA, 1.4.64 TK, 21.4.69 abf. VTI, 1.7.69 VTI 24.
- Petersen, Magnus Edberg*, f. 9.9.17. 1.7.40–31.3.53 i Tgk., 1.4.53 TB i Korsør, 1.4.58 OTB, 1.4.65 TBF, 1.7.69 TBF 8.
- Petersen, Niels*, f. 26.8.31. 15.9.58. 1.10.60 TPB i København, 17.6.63 Kb. Lufth. Tfv., 1.5.64 TB i København, 1.6.64 Kb. Lufth. Tfv., 1.12.68 DT 5, 1.7.69 TB 3, 1.6.70 OTB 5.
- Petersen, Niels Christian*, f. 1.10.26. 1.9.44. 1.9.49 TA i Struer, 1.8.57 tjc. OTA i Mariibo, 1.4.58 OTA, 1.10.62 fg. TK i Haderslev, 1.4.63 TK, 1.4.68 fg. VII, 1.4.69 VII, 1.7.69 VTI 24.
- Petersen, Niels Aage Mygind*, f. 9.12.44. 1.8.63. 1.8.68 TA i København, 1.6.69 Svendborg, 1.7.69 TA 9.
- Petersen, Nis Peter*, f. 29.8.25. 1.3.48–31.3.62 Tgk., 1.4.62 TB i Padborg, 1.4.64 OTB, 1.7.69 OTB 5.
- Petersen, Ole Bernhard*, f. 30.4.34. 1.12.57. 1.12.59 TB i København, 1.12.62 Helsingør,
- 1.11.64 MP 2, 1.8.66 MP 1, 1.3.69 TVM, 1.7.69 TVM 10, 1.11.69 Køge.
- Petersen, Ole Peter*, f. 18.6.39. 1.4.62. 1.4.64 GB, 1.4.69 TB i Padborg, 1.7.69 TB 3, 1.3.70 OTB 5, 1.4.70 Kolding.
- Petersen, Otto Robert Thorvald*, f. 28.8.06. 1.8.23. 1.8.29 TA i Silkeborg, 1.1.30 I.f.T., 1.1.34 København, 1.6.44 tjc. OTA i I.f.O., 1.2.47 OTA, 1.4.51 tjc. TK, 1.4.56 TK, 1.4.60 I.f.Ø.S., 1.4.62 VTI, 1.4.63 1. Finsp., 1.1.69 DT 9, 1.5.69 DT 10, 1.7.69 VTI 27, 1.1.71 DT 8.
- Petersen, Ove Rasmussen*, f. 22.11.43. 1.11.63. 1.11.68 TA i Herning, 1.7.69 TA 9.
- Petersen, Peter Andersen*, f. 20.1.32. 1.5.59. 1.5.61 TB i Kb. Lufth. Tfv., 1.10.63 Århus, 1.4.68 fg. TBF, 1.2.69 TBF, 1.7.69 TBF 7.
- Petersen, Peter Hansen*, f. 5.9.03. 1.9.34. 1.9.36 TB i Kerteminde, 1.11.37 Køge, 1.1.43 TA i København, 1.5.43 Vordingborg, 1.4.55 OTA, 1.8.62 fg. TK, 1.4.63 TK, 1.7.69 TK 21.
- Petersen, Peter Richard Chresten*, f. 3.3.37. 1.4.61. 1.4.63 TB i København, 1.4.69 Svendborg, 1.7.69 TB 3, 1.1.70 OTB 5.
- Petersen, Ruth Rosenbeck*, f. 26.3.29. 1.2.53. 1.3.55 kontorist i Svendborg, 1.1.56 Helsingør, 1.4.59 Haderslev, 1.5.60 Padborg, 1.4.62 KA 1, 1.6.64 u.f.n., 1.6.65 KA 1 i Svendborg, 31.3.67 afsked, 1.4.67 AS (O) i Svendborg, 1.4.69 OA (O).
- Petersen, Sievert Lorenzen*, f. 13.7.18. 1.8.45. 1.8.47 GD, 1.2.52 GO, 1.4.52 GOB, 1.5.62 VM 7, 1.3.63 VM 10, 1.4.69 TVM i Padborg, 1.7.69 TVM 10.
- Petersen, Svend Hasselager*, f. 26.3.30. 1.6.59–1.6.61 TPB i København, 1.1.62 GB, 1.4.69 TB i Padborg, 1.7.69 TB 3, 1.3.70 OTB 5.
- Petersen, Sønnik Poul*, f. 16.5.38. 15.9.62. 1.10.64 GB, 1.4.69 TB i Padborg, 1.7.69 TB 3, 1.3.70 OTB 5.
- Petersen, Uwe*, f. 17.10.36. 1.10.55. 1.10.60 TA i København, 1.7.68 OTA, 1.7.69 OTA 17.

- Petersen, Werner*, f. 12.7.33. 1.10.59. 1.10.61 TB i København, 1.4.68 fg. TBF, 1.2.69 TBF, 1.7.69 TBF 7.
- Petersen, Villy Ole Kartoff*, f. 21.7.31. 1.6.58. 1.6.60 TB i Stubbekøbing, 1.4.68 fg. TBF, 1.2.69 TBF, 1.7.69 TBF 7.
- Pettersson, Svend Eric*, f. 16.9.36. 1.8.55. 1.8.60 TA i København, 1.9.65 2. Trevkt., 1.7.68 OTA, 1.7.69 OTA 17, 1.2.70 DT 9.
- Pharao, Henry Marinus*, f. 26.1.41. 1.8.58. 1.8.63 TA i København, 1.6.69 Sønderborg, 1.7.69 TA 9, 1.10.69 OTA 17.
- Pihl, Karl Johannes*, f. 6.1.05. 1.4.36. 1.4.38 TB i København, 1.4.46 MP 2 i Åbenrå, 1.7.49 København, 1.4.58 MP 1, 1.8.64 MN, 1.3.69 OTVM, 1.5.69 DT 11, 1.7.69 OTVM 14.
- Pilemand, Helge*, f. 13.9.10. 1.8.28. 1.10.34 TA i Roskilde, 1.2.35 Nykøbing F., 1.2.37 Næstved, 1.2.39 Stege, 1.12.40 Nyborg, 1.2.44 Kalundborg, 1.2.45 Nykøbing F., 1.4.49 OTA, 1.4.58 TK i Gedser, 1.8.61 Nykøbing F., 1.8.62 fg. VTI, 1.4.63 VTI, 1.7.69 VTI 25.
- Pilgaard, Arne*, f. 15.4.33. 1.8.50. 1.8.55 TA i København, 1.12.62 OTA, 1.7.69 OTA 17, 1.1.70 TK 20.
- Pilgaard, Ove*, f. 18.1.35. 1.10.62. 1.10.64 TB i København, 1.7.69 TB 3, 1.3.70 OTB 5.
- Pirchert, Jørgen*, f. 28.9.35. 1.9.53. 1.9.58 TA i København, 1.11.63 Helsingør, 1.2.65 OTA i Hillerød, 1.4.68 Holstebro, 1.7.69 OTA 17.
- Pirchert, Mogens*, f. 23.9.39. 16.7.56. 1.6.57 TE, 1.6.62 TA i Kb. Lufth. Tfv., 1.7.64 2. Finsp., 1.10.68 OTA, 1.7.69 OTA 17, 4.9.69 DT 8.
- Plougmand, Stig*, f. 2.5.42. 1.8.59. 1.8.64 TA i København, 1.4.68 Holstebro, 1.7.69 TA 9, 1.5.70 TA 11, 1.8.70 OTA 17.
- Plougstrup, Andreas Kærmark*, f. 15.1.23. 1.1.47. 1.1.49 GD, 1.4.52 GB, 1.4.64 GOB, 1.4.68 fg. TBF i Padborg, 1.7.69 fg. TBF 7, 1.11.69 TBF 7, 1.6.70 TBF 8.
- Plænø, Ninna*, f. 11.5.22. 15.4.41. 1.4.46 kontorist i Århus, 1.6.48 KA 2, 1.12.53 revafd., 1.2.59 KA 1, 1.10.66 D.f.T., 1.1.67 fg. OKA, 1.3.68 OKA, 1.7.69 OKA 17.
- Poggenborg, Flemming John Panduro*, f. 20.8.35. 1.7.56. 1.7.58 TPB i København, 1.6.61 TB i Helsingør, 1.6.66 København, 1.10.68 Rødbyhavn, 1.7.69 TB 3, 1.1.70 OTB 5, 1.10.70 TBF 7.
- Popp-Kristensen, Jakob*, f. 13.3.17. 15.1.48. 1.2.50 TB i København, 1.11.52 Rørdal, 1.6.55 OTB 2, 1.7.64 TBF i Skive, 1.4.68 fg. OTVM, 1.3.69 OTVM, 1.7.69 OTVM 14.
- Porshøj, Agnete*, f. 28.9.10. 8.10.28. 1.4.35 kontorist i revafd., 1.2.37 Svendborg, 1.1.42 TA i København, 1.2.42 Svendborg, 1.4.55 OTA, 1.6.62 TK, 1.7.69 TK 21 ved DT 9, 1.1.71 DT 8.
- Porsmose, Karl Kristian*, f. 8.11.21. 15.11.43. 1.12.45 GE, 1.4.46 GD, 1.4.51 GO, 1.4.52 GOB, 1.8.61 VM 7, 1.3.63 VM 10, 1.4.68 fg. OTVM i Padborg, 1.3.69 OTVM, 1.7.69 OTVM 13.
- Posselt, Henning*, f. 24.3.28. 1.9.45. 1.9.50 TA i Bogense, 23.10.50 Helsingør, 1.1.56 Sønderborg, 1.9.61 OTA, 1.4.68 fg. TK, 1.3.69 TK, 1.7.69 TK 21.
- Poulsen, Arnold*, f. 18.7.10. 1.9.41. 1.9.43 TB i København, 1.7.47 I.f.T., 1.6.48 OTB 2 i København, 1.7.48 TA, 1.4.49 I.f.T., 1.2.52 København, 1.7.59 OTA, 1.4.65 TK, 1.7.69 TK 21.
- Poulsen, Finn*, f. 2.1.37. 1.5.60. 1.5.62 TB i København, 1.5.65 Frederikshavn, 1.7.69 TB 3, 1.1.70 OTB 5.
- Poulsen, Finn Herbert*, f. 2.8.04. 1.8.20. 1.8.26 TA i Haderslev, 1.2.27 Åbenrå, 1.2.31 Præstø, 1.7.31 Nakskov, 1.12.31 Slagelse, 1.10.34 Nakskov, 1.4.38 Odense, 1.4.43 OTA i Rudkøbing, 1.10.47 TK i Nakskov, 1.11.59 OTK i Svendborg, 1.3.69 VTI, 1.7.69 VTI 28.
- Poulsen, Flemming*, f. 5.11.41. 1.8.59. 1.8.64 TA i Rødbyhavn, 1.7.65 Roskilde, 1.7.69 TA 9, 1.8.70 OTA 17.

- Poulsen, Gunnar Fuglsang*, f. 26.8.45. 1.8.64. 1.8.69 TA 9 i Frederikshavn.
- Poulsen, Helle Vibeke Kjeldsen*, f. *Nielsen*, 26.2.37. 1.6.54. 1.3.61 KA 2 i Randers, 1.4.64 KA 1, 1.4.68 fg. OKA, 1.2.69 OKA, 1.7.69 OKA 15.
- Poulsen, Henning*, f. 19.7.34. 1.4.60. 1.4.62 GB, 1.4.69 TB i Padborg, 1.7.69 TB 3, 1.1.70 OTB 5.
- Poulsen, Ove Simon*, f. 3.12.21. 1.3.40. 1.3.46 TA i I.f.T., 1.1.47 København, 1.4.56 tjg. OTA, 1.1.58 OTA, 1.8.62 fg. TK, 1.4.63 TK, 1.7.69 TK 21.
- Poulsen, Valther Viktor*, f. 13.5.21. 1.3.39. 1.6.45 TA i Gråsten, 1.1.46 Randers, 1.9.53 Århus, 1.4.56 tjg. OTA, 1.7.57 OTA, 1.8.62 fg. TK, 1.4.63 TK, 1.4.68 fg. TI 23 i Holstebro, 1.3.69 TI 23, 1.7.69 TI 30.
- Pringler, Egon Pedersen*, f. 3.7.24. 1.1.42. 1.1.47 TA i Thisted, 1.6.48 København, 1.6.55 I.f.O., 1.4.58 OTA, 1.4.63 2. Finsp., 1.4.64 TK, 1.7.69 TK 21, 4.9.69 DT 8, 1.6.70 abf. VTI 24, 1.8.70 TK 22.
- Præstegaard, Erik*, f. 19.2.36. 1.6.59. 1.6.61 TB i København, 1.4.68 fg. TBF, 1.2.69 TBF, 1.7.69 TBF 7.
- Q**
- Qualen, Torben von*, f. 11.9.41. 1.5.63. 1.5.65 GB. 1.4.69 TB i Padborg, 1.7.69 TB 3, 1.6.70 OTB 5.
- Quist, Carl Sofus Wendelboe*, f. 26.5.08. 1.3.36. 1.3.38 TB i København, 1.4.46 OTB 2, 1.3.51 OTB 1, 1.10.55 tjg. TVM 2, 1.4.56 TVM 2, 1.9.58 TVM 1, 1.6.60 OTVM, 1.4.68 fg. TPAM 15, 1.3.69 TPAM 15, 1.7.69 TPAM 17, 5.11.69 DT 2.
- R**
- Raahauge, Kirsten Tove*, f. *Morning* 17.6.25. 1.1.49. 1.1.51 kontorist i Slagelse, 1.4.61 KA 1, 1.11.68 fg. OKA i Korsør, 1.2.69 OKA, 1.7.69 OKA 17.
- Radmer, Aksel*, f. 2.6.34. 1.6.51. 1.6.56 TA i København, 1.4.60 Kolding, 1.1.64 OTA, 1.7.69 OTA 17.
- Rahr, Alfred Staugaard*, f. 18.5.39. 1.7.61. 1.7.63 GB, 1.4.69 TB i Padborg, 1.7.69 TB 3, 1.3.70 OTB 5.
- Randrup, Bøgh*, f. 21.11.30. 1.1.56. 1.1.58 TB i København, 1.4.61 Århus, 1.4.68 fg. TBF, 1.3.69 TBF, 1.7.69 TBF 7.
- Randrup, Erik*, f. 13.4.33. 1.10.59. 1.10.61 TB i København, 1.10.64 Fåborg, 1.2.69 Svendborg, 1.7.69 TB 3, 1.1.70 OTB 5, 1.10.70 TBF 7.
- Ranild, Preben Estrup*, f. 12.7.25. 1.1.42. 1.1.47 TA i København, 1.4.58 OTA, 1.4.64 TK, 1.7.69 TK 21.
- Rasmussen, Aage*, f. 16.4.27. 1.6.46. 1.6.51 TA i Vejle, 1.7.60 OTA i Frederikssund, 1.1.64 TK i Roskilde, 1.4.68 Køge, 1.4.69 VTI, 1.7.69 VTI 24.
- Rasmussen, Andreas*, f. 18.7.18. 15.4.44–31.10.52 i Tgk., 1.11.52 TB i København, 1.4.60 OTB, 1.11.63 fg. TBF, 1.3.64 TBF, 1.4.68 fg. TVM, 1.2.69 TVM, 1.7.69 TVM 10, 1.11.70 TVM 10 lds. ved DT 11.
- Rasmussen, Anne Kirsten*, f. *Pedersen* 2.3.46. 1.11.63. 1.11.68 TA i Odense, 1.7.69 TA 9, 1.8.69 Holstebro.
- Rasmussen, Arne*, f. 29.1.23. 1.3.40. 1.4.46 TA i Padborg, 25.10.46 Skælskør, 1.2.47 Tønder, 16.2.48 Padborg, 1.8.53 Odense, 1.7.57 tjg. OTA i Gedser, 1.4.58 OTA, 1.6.62 TK i Holbæk, 1.4.68 fg. TI 23 i Kalundborg, 1.3.69 TI 23, 1.7.69 TI 30.
- Rasmussen, Arne Borup*, f. 25.3.26. 1.5.54. 1.5.56 TB i København, 1.10.61 Frederiksværk, 1.11.63 fg. TBF i Helsingør, 1.4.64 TBF, 1.4.68 fg. TPAM 15, 1.3.69 TPAM 15, 1.7.69 TPAM 17.
- Rasmussen, Benny Robert*, f. 11.10.27. 1.9.44. 1.9.49 TA i Skagen, 12.9.49 Roskilde, 1.6.50 København, 1.9.60 OTA, 1.4.65 D.f.T., 1.7.66 fg. TK, 1.10.66 TK, 1.7.69 TK 22.
- Rasmussen, Bent Bombholt*, f. 23.2.46. 1.8.63. 1.8.68 TA i Holstebro, 1.7.69 TA 9.
- Rasmussen, Bent Sonne*, f. 20.8.42. 1.7.59. 1.7.64 TA i Sorø, 15.12.66 Tønder, 1.7.69 TA 9, 1.2.70 Haderslev, 1.3.70 OTA 17.

- Rasmussen, Bent Thorkild*, f. 12.6.44. 1.8.61. 1.8.66 TA i København, 1.7.69 TA 9, 1.2.70 TCO, 1.7.70 D.f.T.
- Rasmussen, Bente Kragelund*, f. 26.4.46. 1.8.63. 1.8.68 TA i Rødbyhavn, 1.7.69 TA 9.
- Rasmussen, Bjørn*, f. 18.12.41. 1.8.58. 1.8.63 TA i København, 1.7.69 TA 9, 1.10.69 OTA 17.
- Rasmussen, Børge*, f. 20.12.08. 19.4.38. 1.5.40 Toldpakhusarb. i København, 1.9.57 TPF 2, 1.1.63 fg. TPF 1, 1.4.63 TPF 1, 1.12.66 fg. TPHM 10, 1.4.67 TPHM 10, 1.3.69 TVM, 1.7.69 TVM 10.
- Rasmussen, Børge*, f. 13.3.39. 1.8.56. 1.8.61 TA i Åbenrå, 28.10.61 København, 1.7.68 OTA, 1.6.69 Sønderborg, 1.7.69 OTA 17.
- Rasmussen, Børge*, f. 8.2.41. 1.8.58. 1.8.63 TA i Ribe, 1.4.68 Vejle, 1.7.69 TA 9, 1.10.69 OTA 17.
- Rasmussen, Børge Halkjær*, f. 3.6.39. 1.8.56. 1.8.61 TA i København, 1.7.68 OTA, 1.7.69 OTA 17 i Århus.
- Rasmussen, Christian Magnus Huusfeldt*, f. 22.7.19. 1.12.45. 1.12.47 TB i Århus, 1.9.52 OTB 2, 1.10.53 OTB 1, 1.12.56 Svendborg, 1.4.58 TBF, 1.1.65 TVM, 1.4.68 fg. OTVM, 1.3.69 OTVM, 1.7.69 OTVM 13.
- Rasmussen, Einer Poul*, f. 16.7.10. 10.9.30–30.9.46 arbejder på Kb. Tb., 1.10.46 Toldpakhusarb., 1.1.63 3. Finsp., 1.4.63 2. Finsp., 1.11.63 TPF, 1.4.68 fg. TVM, 1.3.69 TVM, 1.7.69 TVM 10, 4.9.69 DT 8.
- Rasmussen, Erik*, f. 1.9.37. 1.8.63. 1.8.65 TB i København, 1.7.69 TB 3, 1.3.70 OTB 5.
- Rasmussen, Erling*, f. 28.9.27. 1.7.53. 1.7.55 TB i København, 1.9.55 Esbjerg, 1.4.66 TBF, 1.7.69 TBF 9, 1.3.70 TVM 10 lds.
- Rasmussen, Erling Frede*, f. 4.7.39. 1.8.56. 1.8.61 TA i Holbæk, 1.2.65 Nyborg, 1.4.68 Odense, 1.7.68 OTA, 1.7.69 OTA 17.
- Rasmussen, Evald Gunnar*, f. 7.1.14. 1.6.32. 1.6.38 TA i Grenå, 1.2.43 Kolding, 1.2.45 I.f.O., 22.9.47 København, 1.6.51 tvg. OTA ved Pakhusforv., 1.7.54 OTA i København, 1.4.58 TK, 15.11.62 Prøvesaml. og Fakt., 1.4.65 København, 1.4.68 fg. VTI, 1.4.69 VTI i Køge, 1.7.69 VTI 24.
- Rasmussen, Flemming Leo*, f. 23.7.46. 1.8.63. 1.8.68 TA i København, 1.10.68 Køge, 1.7.69 TA 9.
- Rasmussen, Hans*, f. 6.8.27. 1.12.52–31.3.62 i Tgk., 1.4.62 TB i Padborg, 1.4.68 OTB, 1.7.69 OTB 5.
- Rasmussen, Hans Christian*, f. 15.12.19. 9.1.42–31.1.49 i Tgk., 1.2.49 TB i København, 1.5.50 Odense, 1.8.57 OTB 2, 1.3.63 fg. TBF, 1.4.63 TBF, 1.4.68 fg. OTVM, 1.3.69 OTVM, 1.7.69 OTVM 13.
- Rasmussen, Harald Peter Mourits*, f. 28.11.22. 1.3.46. 1.3.48 GD, 1.4.52 GB, 1.4.55 GOB, 1.7.62 VM 7, 1.4.69 TBF i Padborg, 1.7.69 TBF 8, 1.8.70 TVM 10 i Sønderborg.
- Rasmussen, Helmer Guldberg*, f. 17.7.33. 1.11.55. 1.11.57 TB i Frederikshavn, 1.2.67 fg. TBF, 1.8.67 TBF, 1.4.68 fg. OTVM, 1.3.69 OTVM, 1.7.69 OTVM 13.
- Rasmussen, Henry Fauriskov*, f. 6.2.20. 1.5.47. 1.5.49 TB ved Kb. Lufth. Tfv., 1.4.54 OTB 2, 27.3.57 I.f.O., 12.6.57 København, 1.1.60 fg. TBF, 1.4.60 TBF, 1.4.66 TVM, 1.4.68 fg. OTVM, 1.3.69 OTVM, 1.7.69 OTVM 13, 5.11.69 DT 1.
- Rasmussen, Holger*, f. 21.5.40. 1.8.57. 1.8.62 TA i Gedser, 1.7.69 TA 9, 1.9.69 Haderslev, 1.10.69 OTA 17.
- Rasmussen, Jacob Adler Juel*, f. 30.12.10. 1.7.29. 1.7.35 TA i Maribo, 1.2.37 Horsens, 1.3.39 Søby, 1.9.50 Odense, 1.7.51 OTA i Esbjerg, kt., 1.5.55 Esbjerg, 1.11.58 TK, 1.4.67 TKS 23, 1.11.68 fg. TI 25, 1.3.69 TI 25, 1.7.69 TI 34.
- Rasmussen, Jens Laurits*, f. 18.9.30. 1.6.47. 1.6.52 TA i Frederiksværk, 24.10.52 København, 1.2.56 Holbæk, 1.9.59 Kb. Lufth. Tfv., 1.3.61 OTA i København, 1.6.67 fg. TK, 1.12.67 TK, 1.7.69 TK 21, 1.8.70 D.f.T.

- Rasmussen, Jens Peter Rosted*, f. 6.6.17. 1.6.34. 1.7.41 TA i Holbæk, 1.4.46 København, 1.7.50 u.f.n., 1.9.50 TA i København, 1.4.54 OTA, 1.12.59 Prøvesaml. og Fakt., 1.4.61 TK i København, 1.4.65 VTI i D.f.T., 1.7.69 VTI 25, 1.3.70 DT 11.
- Rasmussen, Johan Peter*, f. 25.8.25. 1.4.53. 1.4.55 TB i København, 1.4.64 TBF, 1.7.69 TBF 8, 1.3.70 TVM 10.
- Rasmussen, Jørgen Bøg*, f. 26.6.40. 1.8.56. 1.8.61 TA i København, 1.7.63 Århus, 1.2.67 Vejle, 1.10.68 OTA, 1.7.69 OTA 17.
- Rasmussen, Kai Mogens*, f. 4.1.45. 1.8.63. 1.8.68 TA i Nykøbing F., 1.7.69 TA 9.
- Rasmussen, Kaj Erik*, f. 13.10.36. 1.4.63. 1.4.65 TPB i Sønderborg, 1.3.69 TB, 1.7.69 TB 3, 1.3.70 OTB 5.
- Rasmussen, Kaj Hugo*, f. 26.3.37. 1.8.63. 1.8.65 TB i Rødbyhavn, 1.7.69 TB 3, 1.3.70 OTB 5.
- Rasmussen, Kaj Lindberg*, f. 6.9.33. 1.11.56. 1.11.58 TB i Århus, 1.4.68 fg. TBF, 1.2.69 TBF, 1.7.69 TBF 7.
- Rasmussen, Karl Peter*, f. 15.9.21. 15.7.46-31.1.53 i Tgk., 1.2.53 TPB i København, 1.4.64 OTPB, 1.4.64 TPF, 1.4.68 fg. TVM, 1.3.69 TVM, 1.7.69 TVM 10, 5.11.69 TVM 10 lds ved DT 7, 1.3.70 OTVM 13.
- Rasmussen, Ketty*, f. Jacobsen 12.5.43. 1.8.60. 1.8.65 TA i Haderslev, 1.7.69 TA 9, 1.5.70 TA 11.
- Rasmussen, Knud Erik*, f. 23.1.24. 1.2.41. 1.4.46 TA i København, 1.8.48 I.f.O., 1.7.54 Kb. Lufth. Tfv., 1.4.58 OTA, 1.4.62 O.f.K., Bevctrl., 1.8.62 fg. TK i København, 1.4.63 TK, 1.4.68 fg. VTI, 1.2.69 Korsør, 1.4.69 VTI, 1.7.69 VTI 24.
- Rasmussen, Kurt Sørn*, f. 17.5.32. 1.8.49. 1.8.54 TA i Nakskov, 4.3.55 København, 1.9.62 OTA i 4. Finsp., 1.4.63 3. Finsp., 1.4.65 D.f.T., 1.5.69 TK, 1.7.69 TK 20.
- Rasmussen, Leif*, f. 4.11.45. 1.8.62. 1.6.68 TA i København, 1.7.69 TA 9, 1.8.69 Holstebro.
- Rasmussen, Leif Holger*, f. 21.11.42. 1.8.59. 1.8.64 TA i Frederikssund, 1.1.66 Roskilde, 1.10.67 København, 1.7.69 TA 9, 1.2.70 D.f.T., 1.5.70 TA 11, 1.8.70 OTA 17.
- Rasmussen, Marius Christian*, f. 21.8.39. 1.4.62. 1.4.64 GB, 1.4.69 TB i Padborg, 1.7.69 TB 3, 1.3.70 OTB 5, 1.12.70 Odense.
- Rasmussen, Mogens Hammer*, f. 13.10.38. 1.9.62. 1.9.64 TB i København, 1.2.66 Fåborg, 1.7.69 TB 3 i Svendborg, 1.3.70 OTB 5.
- Rasmussen, Nicolaj Holm*, f. 30.8.36. 1.3.63. 1.3.65 GB, 1.4.69 TB i Padborg, 1.7.69 TB 3, 1.3.70 OTB 5.
- Rasmussen, Niels Bjerregaard*, f. 19.8.46. 1.8.65. 1.8.70 TA 9 i Korsør.
- Rasmussen, Niels Otto Rønholt*, f. 16.4.48. 1.8.65. 1.8.70 TA 9 i Horsens.
- Rasmussen, Ole Bjørn*, f. 15.4.41. 1.8.58. 1.8.63 TA i København, 1.7.69 TA 9, 1.8.69 Korsør, 1.10.69 OTA 17.
- Rasmussen, Ole Jørgen Hammer*, f. 23.5.34. 1.8.61. 1.8.63 TB i København, 1.12.64 Kolding, 1.7.69 TB 3, 1.3.70 OTB 5.
- Rasmussen, Palle Buch*, f. 20.6.47. 1.6.65. 1.6.70 TA 9 i Kalundborg.
- Rasmussen, Paul Aage*, f. 5.1.35. 2.11.60. 1.12.62 TB i København, 15.8.63 Kalundborg, 1.6.66 København, 1.7.69 TB 3, 1.1.70 OTB 5.
- Rasmussen, Peter*, f. 17.11.23. 1.8.46. 1.8.48 GD, 1.4.52 GB, 1.4.64 GOB, 1.4.66 VM 7, 1.4.69 TBF i Padborg, 1.7.69 TBF 7, 1.8.70 TBF 8 i Sønderborg.
- Rasmussen, Peter Elkjær*, f. 9.6.47. 1.8.64. 1.8.69 TA 9 i Køge.
- Rasmussen, Peter William Ørby*, f. 24.6.23. 1.1.42. 1.1.47 TA i Stubbekøbing, 1.9.47 København, 1.5.48 I.f.Ø.S., 1.11.56 t.jg. OTA ved Pakhusforv., 1.4.58 OTA, 1.3.61 København, 1.8.62 fg. TK i 4. Finsp., 1.4.63 TK i 3. Finsp., 1.4.68 fg. VTI, 1.7.68 Nykøbing F., 1.4.69 VTI, 1.7.69 VTI 25.

- Rasmussen, Poul*, f. 26.8.35. 1.9.60. 1.9.62 TB i København, 1.12.64 Middelfart, 1.3.69 Fredericia, 1.7.69 TB 3, 1.3.70 OTB 5.
- Rasmussen, Poul Emil*, f. 13.4.14. 1.6.45. 1.6.47 TB i København, 1.8.51 OTB 2, 1.4.53 Odense, 1.12.59 TBF, 1.8.62 fg. TVM, 1.4.63 TVM, 1.4.68 fg. OTVM, 1.3.69 OTVM, 1.7.69 OTVM 14.
- Rasmussen, Poul Erik*, f. 10.4.42. 1.6.59. 1.6.64 TA på Samsø, 1.6.65 Fåborg, 1.7.68 Randers, 1.7.69 TA 9, 1.3.70 OTA 17.
- Rasmussen, Rasmus Peter*, f. 28.3.38. 1.4.62. 1.4.64 GB, 1.4.69 TB i Padborg, 1.7.69 TB 3, 1.3.70 OTB 5, 1.4.70 Odense.
- Rasmussen, Regnar Vilhelm*, f. 27.7.14. 1.7.31. 1.8.38 TA i Skælskør, 1.2.39 Næstved, 1.2.41 Roskilde, 1.2.43 I.f.Ø.S., 1.9.52 tjt. OTA i København, 1.2.53 OTA, 1.5.58 TK, 1.4.66 OTK, 1.11.68 fg. VTI, 1.1.69 DT 11, 1.3.69 VTI, 1.7.69 VTI 25.
- Rasmussen, Svend Erhardt*, f. 1.9.09. 1.9.49 toldpakhusarb. i København, 1.4.64 OTPB, 1.3.69 OTB, 1.7.69 OTB 5.
- Rasmussen, Svend Erling Oluf*, f. 9.12.28. 1.11.54. 1.11.56 TPB i Odense, 1.4.67 fg. TPF, 1.6.67 TPF, 1.3.69 TBF, 1.7.69 TBF 7, 1.6.70 TBF 8.
- Rasmussen, Søren Grosen*, f. 6.7.37. 1.1.62. 1.1.64 TB i København, 1.1.69 Kalundborg, 1.7.69 TB 3, 1.3.70 OTB 5.
- Rasmussen, Tom Rue*, f. 24.6.36. 1.10.55. 1.10.60 TA i Sønderborg, 1.11.60 København, 1.4.65 D.f.T., 1.7.68 OTA, 1.7.69 OTA 17.
- Rasmussen, Vagn Bruun*, f. 30.1.26. 1.1.43. 1.1.48 TA i Haderslev, 1.6.57 Åbenrå, 1.1.59 OTA, 1.7.65 TK, 1.4.68 Haderslev, 1.7.69 TK 21.
- Rasmussen, Valdemar*, f. 4.2.07. 1.8.25. 1.8.31 TA i København, 1.9.46 tjt. OTA, 1.10.46 OTA, 1.4.53 tjt. TK i I.f.O., 1.4.56 TK, 1.9.56 København, 1.12.56 Prøvesaml. og Fakt., 1.4.59 VTI, 1.4.65 TI 23 i D.f.T., 1.12.65 TKS 23 ved Langebro Tkt., 1.3.66 TF 25 ved Sydhavnens Tfv., 1.4.68 fg. DTC 26, 1.12.68 DT 4, 1.3.69 DTC 26, 1.7.69 DTC 36.
- Rasmussen, Verner Winther*, f. 10.10.15. 1.7.40-31.5.50 i Tgk., 1.6.50 TB i København, 1.10.59 Eftersøgningstj., 1.4.60 OTB, 1.4.63 TBF, 1.4.65 D.f.T., 1.4.68 fg. TVM, 1.2.69 TVM, 1.7.69 TVM 10.
- Rasmussen, Viggo Langelund*, f. 2.8.38. 1.7.55. 1.7.60 TA i København, 1.2.63 Åbenrå, 1.7.68 OTA, 1.7.69 OTA 17, 1.5.70 Haderslev.
- Rasmussen, Willy Edouard*, f. 3.4.29. 1.1.57. 1.1.59 TB i København, 1.2.67 fg. TBF, 1.8.67 TBF, 1.7.69 TBF 7, 1.6.70 TBF 8.
- Raunsø, Mads Peder*, f. 11.1.34. 1.6.50. 1.6.55 TA i Padborg, 10.9.55 Fåborg, 1.3.63 OTA i Esbjerg, 1.7.69 OTA 17, 1.6.70 TK 20.
- Ravn, Hans Jørgen*, f. 6.4.33. 1.8.50. 1.8.55 TA i København, 1.3.60 Kb. Lufth. Tfv., 1.2.61 Roskilde, 1.10.62 OTA i Saksøbing, 20.1.69 Nykøbing F., 1.7.69 OTA 17, 1.9.69 TK 20.
- Ravn, John William*, f. 16.5.38. 1.6.56. 1.6.61 TA i København, 1.9.63 Kalundborg, 1.7.68 OTA, 1.7.69 OTA 17.
- Ravn, Kaj*, f. 22.3.07. 1.8.24. 1.8.30 TA i Roskilde, 1.2.31 København, 1.11.45 tjt. OTA, 1.8.46 OTA, 1.7.53 tjt. TK, 1.9.53 TK, 1.6.57 Prøvesaml. og Fakt., 1.8.59 OTK ved Kb. Lufth. Tfv., 1.8.63 fg. TI 23, 1.4.64 TI 23, 1.12.68 DT 5, 1.7.69 TI 29.
- Ravn, Tage*, f. 1.4.39. 1.8.61. 1.8.63 TPB i København, 1.3.65 Odense, 1.3.69 TB, 1.7.69 TB 3, 1.3.70 OTB 5.
- Ravneberg, Inge Valborg*, f. 12.2.12. 4.8.28. 1.5.36 kontorist i København, 1.3.41 I. Kasskt., 1.7.43 København, 1.3.45 I.f.O., 1.4.45 KA 2, 1.6.48 u.f.n., 1.1.50 KA 2 i København, 1.8.50 I.f.T., 1.7.55 tjt. KA 1 i I.f.O., 1.7.56 KA 1, 1.10.59 I.f.Ø.S., 1.4.63 1. Finsp., 1.4.65 OKA, 1.1.69 DT 9, 1.7.69 OKA 17, 1.1.71 DT 8.



- Regnar, Martin*, f. 12.3.33. 1.6.51. 1.6.56 TA i København, 1.8.63 OTA, 1.7.69 OTA 19, 1.2.70 D.f.T., 1.11.70 TK 20.
- Reinhard, Kirsten*, f. Häuser 24.10.44. 1.8.61, 1.8.66 TA i Kastrup, 1.6.69 København, 1.7.69 TA 9, 5.8.69 u.f.n., 5.8.70 TA 9 ved DT 9.
- Reinholdt, Poul Kristian*, f. 19.6.17. 1.4.36. 1.4.42 TA i Grenå, 1.2.47 Vejle, 1.4.55 OTA 1.8.62 fg. TK, 1.12.62 TK, 1.4.68 fg. VTI, 1.4.69 VTI i Kolding, 1.7.69 VTI 24, 1.11.70 VTI 25.
- Ries, Martin*, f. 6.4.29. 1.3.54. 1.3.56 GB, 1.3.69 OTB, 1.4.69 OTB i Padborg, 1.7.69 OTB 5.
- Rigrup, Carlo Harry Osvald*, f. 14.7.05. 6.11.34-31.12.49 arbejder på Kb. Tb., 1.1.50 toldpakhusarb., 1.7.56 TPF 2, 1.9.60 TPF 1, 1.12.68 København, 1.3.69 TBF, 1.7.69 TBF 8.
- Riis, Erik Sejer*, f. 7.4.38. 1.6.55. 1.6.60 TA i København, 1.4.65 OTA ved Chr.havns Tkt., 1.12.68 DT 3, 1.7.69 OTA 17, 1.2.70 TCO, 1.9.70 D.f.T.
- Riis, Knud Mogensen*, f. 22.7.16. 1.4.45. 1.4.47 TB i København, 1.8.51 OTB 2, 1.6.56 OTB 1, 1.4.58 TBF, 1.8.62 fg. TVM, 1.4.63 TVM ved Eftersøgningstj., 1.4.65 D.f.T., 1.4.68 fg. OTVM, 1.3.69 OTVM, 20.5.69 DT 11, 1.7.69 OTVM 13, 1.6.70 OTVM 14.
- Rimmen, Peder Eyvind Bertel*, f. 17.9.14. 1.2.45. 1.2.47 TB i Hirtshals, 1.6.47 OTB 2, 1.4.54 OTB 1, 1.4.58 TBF, 1.4.65 TVM, 1.7.69 TVM 10.
- Risom, Henrik Immanuel Høstmark*, f. 18.9.25. 1.1.43. 1.1.48 TA i Grenå, 1.5.53 Herning, 1.1.59 OTA, 1.4.65 TK, 21.4.69 abf. VTI, 1.7.69 TK 22, 1.1.70 VTI 24, 1.5.70 abf. TI 29.
- Rithmester, Karl Gustav*, f. 3.10.46. 1.8.64. 1.8.69 TA 9 i Thisted.
- Rodam, Poul Sofus*, f. 15.7.10. 1.7.29. 1.7.35 TA i Skagen, 1.1.36 Nykøbing M., 1.6.37 Padborg, 1.2.39 Randers, 1.2.41 Hobro, 1.2.45 Århus, 1.7.49 OTA, 1.4.58 TK, 1.8.64 OTK, 1.3.69 VTI, 1.7.69 VTI 25.
- Roelsen, Svend*, f. 26.2.09. 2.1.60 OA (O) i Dept., 1.4.65 D.f.T.
- Roelsgaard, Erich*, f. 6.10.36. 1.6.54. 1.6.59 TA i Løgstør, 1.10.66 OTA, 1.7.69 OTA 17, 1.10.69 Holstebro.
- Roer, Børge Rasmussen*, f. 18.7.34. 1.11.60. 1.11.62 TPB i København, 1.4.68 fg. TBF, 1.3.69 TBF, 1.7.69 TBF 7.
- Ronak, Annelise*, f. 13.9.31. 1.8.49. 1.10.52 kontorist i København, 31.12.59 afsked efter ansøgning, 1.8.60 KA 2 i I.f.Ø.S., 1.4.61 KA 1, 1.9.61 København, 1.4.65 D.f.T., 1.4.68 fg. OKA, 1.2.69 OKA, 1.7.69 OKA 17.
- Rongsted, Kurt Bjarne*, f. 10.1.45. 1.7.61. 1.7.66 TA i København, 1.4.68 Kalundborg, 1.7.69 TA 9.
- Roos, Verner Johannes*, f. 21.3.25. 1.9.47-31.3.55 i Tgk., 1.4.55 TB i København, 1.4.64 OTB, 1.4.65 TBF, 1.7.69 TBF 8.
- Ros, Gert*, f. 6.1.49. 1.8.65. 1.8.70 TA 9 i Køge.
- Rosberg, Swea Lily*, f. 20.1.12. 10.4.29. 1.6.36 kontorist i København, 1.4.45 KA 2, 1.5.49 KA 1, 1.4.62 OKA ved Tkt. Centralpostbyggn., 1.12.68 DT 7, 1.7.69 OKA 17.
- Rosenkilde, Henrik*, f. 22.12.29. 1.2.57. 1.2.59 TB i København, 1.4.61 Ålborg, 1.4.68 fg. TBF, 1.2.69 TBF, 1.7.69 TBF 7.
- Rossau, Gunnar Peter*, f. 15.2.34. 1.8.50. 1.8.55 TA i Åbenrå, 1.1.56 Ribe, 1.3.58 København, 1.11.61 Haderslev, 1.8.63 OTA, 1.7.69 OTA 17, 1.11.70 TK 20.
- Rossau, Kai*, f. 17.9.32. 1.8.49. 1.8.54 TA i Haderslev, 23.10.54 København, 1.11.55 I.f.T., 1.9.62 OTA i 4. Finsp., 1.4.63 3. Finsp., 1.4.65 D.f.T., 1.5.69 TK, 1.7.69 TK 20 i Næstved.
- Rotne, Einar*, f. 25.7.06. Cand jur. 1.8.23. 1.8.29 TA i København, 1.2.37 revafd., 1.4.43 SEK i Dept., 1.4.46 tjc. FM, 1.11.46 FM, 1.11.50 EKS, 1.4.55 TI i I.f.Ø.S., 15.9.62 R\*, 1.4.63 1. Finsp., 1.11.68 fg. TI 26, 1.1.69 DT 10, 1.3.69 TI 26, 1.7.69 TI 36, 1.1.71 DT 8.

- Rotne, Martin Gunnar*, f. 11.2.09. 1.8.27. 1.8.33 TA i Løgstør, 1.4.40 Ålborg, 1.8.47 OTA i Nykøbing M., 1.5.52 Ålborg, 1.7.55 tjg. TK i Randers, 1.9.56 TK, 1.9.61 OTK i Frederikshavn, 1.1.65 TF 21 i Hirtshals, 1.4.68 fg. TI 23, 1.3.69 TI 23, 1.7.69 TI 29.
- Rudolph, Christian*, f. 19.12.32. 1.11.55. 1.11.57 TB i København, 1.1.62 Kolding, 1.4.68 fg. TBF, 1.3.69 TBF, 1.7.69 TBF 7.
- Ruff, Kaj Frants*, f. 14.9.13. 1.9.41. 1.9.43 TB i København, 1.6.48 OTB 2, 1.10.52 OTB 1, 1.6.57 TVM 2, 1.9.57 I.f.O., 1.8.62 fg. TVM 1 i 4. Finsp., 1.1.63 TVM 1, 1.4.63 3. Finsp., 1.11.68 fg. OTVM, 1.1.69 DT 10, 1.3.69 OTVM, 1.7.69 OTVM 13.
- Ruffert, Andrea Erna Carla*, f. 17.4.06. 1.8.31. 1.1.32 kontorist i I.f.T., 1.10.35 København, 1.4.36 TE, 1.1.41 TA i I. Kasskt., 1.7.43 Tb. Hvkt., 1.7.44 Jernb., Tkt., 1.7.49 Kreditoplkt., 1.6.50 Hellerup Tfv., 1.6.54 OTA ved Kb. Lufth. Tfv., kt., 1.8.62 1. Trevkt., 1.7.63 FM, 1.7.69 FM 21, 1.2.70 DT 10.
- Ryager, Vagn*, f. 25.12.45. 1.8.62. 1.6.68 TA i København, 1.7.69 TA 9 i Korsør.
- Ryder, Erik Gunni*, f. 13.11.11. 1.7.29. 1.12.35 TA i Haderslev, 1.1.36 Tønder, 1.2.39 Haderslev, 1.2.41 København, 1.5.47 I.f.O., 1.7.49 tjg. OTA i I.f.T., 1.8.52 I.f.O., 1.7.53 OTA i revafd., 1.9.58 TK, 1.5.60 FM, 1.9.62 4. Fins., 1.4.63 3. Finsp., 1.1.69 DT 10, 1.7.69 FM 21.
- Røjgaard, John*, f. 13.1.36. 1.8.53. 1.8.58 TA i København, 1.6.66 OTA, 1.7.69 OTA 17.
- Røjgaard, Kai*, f. 29.10.43. 1.8.60. 1.8.65 TA i Gedser, 1.7.69 TA 9, 1.6.70 Nykøbing F.
- Rømer, Jens Peter*, f. 27.7.18. 1.4.60 OA (O) i I.f.Ø.S., 1.4.63 1. Finsp., 1.1.69 DT 9, 1.1.71 DT 8.
- Rønnest, Palle*, f. 30.9.44. 1.8.61. 1.8.66 TA i København, 1.6.68 Thisted, 1.7.69 TA 9, 1.1.71 Randers.
- Rønnov, Edvard Jens Schytt*, f. 12.8.18. 15.12.43. 1.1.46 GE, 1.4.46 GD, 1.6.51 GO, 1.4.52 GOB, 1.1.62 VM 7, 1.4.64 VM 10, 1.4.68 fg. OTVM i Sønderborg, 1.3.69 OTVM, 1.7.69 OTVM 13.
- Rørbech, Svend Halfdan*, f. 26.4.08. 1.8.25. 1.8.31 TA i I.f.T., 1.4.42 Århus, 1.11.46 OTA i revafd., 1.5.53 FM, 1.4.63 EKS, 20.5.69 D.f.T., 1.7.69 TI 30.
- Røssel, Palle*, f. 12.8.42. 1.6.59. 1.6.64 TA i Fåborg, 1.7.69 TA 9, 1.10.69 Svendborg, 1.3.70 OTA 17.

## S

- Saabye, Birthe Solveig*, f. 13.11.41. 1.8.59. 1.8.64 TA i 3. Finsp., 25.11.65 Ålborg, 1.7.69 TA 9, 1.8.70 OTA 17.
- Saabye, Christen Hansen*, f. 10.5.13. 1.1.32. 1.1.38 TA i Frederikshavn, 1.5.40 Hjørring, 1.9.50 Søby, 1.9.54 OTA i Nibe, 1.7.69 OTA 17.
- Saabye, Poul Jørgen Bruun*, f. 29.8.13. 1.4.30. 1.9.37 kontorist i København, 1.4.44 KA 2, 1.8.46 u.f.n., 1.2.49 KA 2 i København, 1.4.52 KA 1, 1.9.59 I.f.Ø.S., 1.11.62 2. Toldrevkt., 1.8.63 OKA i 1. Finsp., 1.1.69 DT 9, 1.7.69 OKA 17, 1.1.71 DT 8.
- Samson, Sven Erik*, f. 12.7.32. 1.2.57. 1.2.59 TB i Rønne, 1.4.68 fg. TBF, 1.2.69 TBF, 1.7.69 TBF 7.
- Samuelsen, Flemming Allan*, f. 28.1.48. 1.8.65. 1.8.70 TA 9 i København.
- Sand, Steffen*, f. 12.5.48. 1.8.65. 1.8.70 TA 9 i Randers.
- Sanggaard, Poul*, f. 30.5.12. 1.4.31. 1.4.37 TA i Thisted, 1.2.39 Holstebro, 1.2.43 Randers, 1.4.52 OTA, 1.4.58 TK i Struer, 1.4.68 fg. TI 25 i Herning, 1.3.69 TI 25, 1.7.69 TI 34.
- Saul, Helene Elisabeth*, f. Jeppesen 4.9.12. 12.11.29. 1.10.36 kontorist i København, 1.1.44 TA ved Kreditoplkt., 1.7.55 tjg. OTA, 1.3.56 OTA, 1.1.57 Frilagerets Tfv., 1.10.61 TK ved Jernb. Tkt., 1.12.68 DT 6, 1.7.69 TK 21.

- Schiermacher, Jørgen Ib*, f. 7.4.21. 1.3.38. 1.5.45 TA i Haderslev, 1.2.47 Ålborg, 1.2.49 I.f.O., 1.10.52 I.f.Ø.S., 1.6.55 tlg. OTA i København, 1.4.56 OTA, 1.9.59 I.f.Ø.S., 1.8.62 fg. TK i 4. Finsp., 1.4.63 TK i 3. Finsp., 1.4.68 fg. TI 23, 1.1.69 DT 10, 1.4.69 TI 23 i D.f.T., 1.7.69 TI 30, 1.1.70 TI 34.
- Schjerbeck, Lone Merete*, f. 3.6.16. 1.2.35. 1.7.40 kontorist i revafd., 1.1.47 KA 2, 1.11.52 Helsingør, 1.11.53 København, 1.4.55 KA 1, 1.4.65 OKA ved Jernb. Tkt., 1.12.68 DT 6, 1.7.69 OKA 17.
- Schjødt, Mogens*, f. 21.11.31. 1.6.48. 1.6.53 TA i Silkeborg, 24.10.53 Thisted, 1.11.54 Søby, 1.9.62 OTA, 1.4.68 fg. TK i Frederikshavn, 1.5.69 TK, 1.7.69 TK 20, 1.9.70 TK 21.
- Schjørmann, Georg Marius*, f. 25.1.19. 15.1.48. 1.2.50 TB ved Kb. Lufth. Tfv., 1.6.55 OTB 2, 1.1.60 TBF, 1.11.65 TVM, 1.4.68 fg. OTVM, 1.12.68 DT 5, 1.3.69 OTVM, 1.7.69 OTVM 13.
- Schlesinger, Aase, f. Espersen* 5.6.45. 1.8.61. 1.7.62 TE, 1.6.67 TA i Randers, 1.7.69 TA 9.
- Schlichting, Nis*, f. 5.11.33. 1.1.61. 1.1.63 GB, 1.4.69 TB i Padborg, 1.7.69 TB 3, 1.1.70 OTB 5.
- Schlundt, Erik*, f. 1.8.22. 1.3.39. 1.4.46 TA i København, 1.4.55 I.f.O., 1.3.56 tlg. OTA i København, 1.4.56 OTA, 1.8.62 fg. TK i 4. Finsp., 1.4.63 TK i 3. Finsp., 1.1.69 DT 10, 1.7.69 TK 21.
- Schmidt, Arne Lindskov* f. 15.6.36. 15.5.62. 1.6.64 TB i København, 1.12.64 Frederikshavn, 1.7.69 TB 3, 1.3.70 OTB 5.
- Schmidt, Axel*, f. 4.10.38. 1.2.63. 1.2.65 TB i Kb. Lufth. Tfv., 1.12.68 DT 5, 1.7.69 TB 3, 1.3.70 OTB 5.
- Schmidt, Børge Valther*, f. 7.6.30. 1.5.54. 1.5.56 TPB i Sønderborg, 1.4.68 fg. TBF, 1.3.69 TBF, 1.7.69 TBF 7.
- Schmidt, Hans Johannes*, f. 16.2.19. 6.1.42. 1.2.44 GE, 1.4.46 GD, 1.12.48 GO, 1.4.52 GOB, 1.6.60 VM 7, 1.4.65 VM 10, 1.4.69 TVM i Padborg, 1.7.69 TVM 10.
- Schmidt, Hans Peter*, f. 25.10.11. 1.4.37. 1.4.39 TB i Åbenrå, 1.1.45 TA, 1.6.55 OTA i Haderslev, 1.6.61 TK, 1.7.69 TK 22.
- Schmidt, Henry Helmer*, f. 2.8.28. 1.9.45. 1.9.50 TA i I.f.Ø.S., 1.6.55 I.f.O., 1.9.61 OTA, 1.4.63 2. Finsp., 1.4.68 fg. TK, 1.3.69 TK, 1.7.69 TK 21, 4.9.69 DT 8.
- Schmidt, Jens Jørgen*, f. 21.7.15. 1.7.41. 1.7.43 GE, 1.4.46 GD, 1.4.48 GO, 1.4.52 GOB, 1.11.59 GVM 7, 1.4.61 OVM 12, 1.5.63 KOVM, 1.4.68 TPAM 15 i Padborg, 1.3.69 TPAM 15, 1.7.69 TPAM 17.
- Schmidt, Jens Madsen*, f. 2.2.26. 1.8.49. 1.8.51 GD, 1.4.52 GB, 1.4.64 GOB, 1.4.69 OTB i Padborg, 1.7.69 OTB 5, 1.6.70 TBF 7.
- Schmidt, Johannes*, f. 31.12.29. 1.6.47. 1.6.52 TA i København, 1.9.52 Fåborg, 1.5.55 Viborg, 1.11.61 Vejle, 1.5.62 OTA, 1.4.68 fg. TK, 1.3.69 TK, 1.7.69 TK 21.
- Schmidt, Marius Nielsen*, f. 28.12.19. 1.11.40–31.1.47 i Tgk., 1.2.47 TB i Randers, 1.8.53 OTB i Gedser, 1.11.56 TVM 2 ved mobilpatruljen i Århus, 1.2.60 O.f.J. med tjeneste ved mobilpatruljen, 1.4.60 TVM 1, 1.7.60 OTVM i Århus, 1.4.64 TPAM, 1.4.68 fg. TPAM 18, 1.3.69 TPAM 18, 1.7.69 TPAM 20.
- Schmidt, Sophus*, f. 12.2.16. 1.1.32. 1.3.40 TA i Thisted, 1.2.41 Helsingør, 1.2.43 Randers, 1.2.53 tlg. OTA i Struer, 1.4.56 OTA, 1.5.56 Århus, 1.10.59 fg. TK, 1.4.60 TK, 1.7.69 TK 22.
- Schmidt, Svend*, f. 4.6.25. 1.5.48–30.9.62 i Tgk., 1.10.62 TB i Padborg, 1.4.64 OTB, 1.7.69 OTB 5.
- Schmidt, Werner*, f. 4.10.39. 1.7.62. 1.7.64 TB i Kb. Lufth. Tfv., 1.12.68 DT 5, 1.7.69 TB 3, 1.3.70 OTB 5.
- Schneider, Paul Viggo Peter*, f. 16.6.18. 1.2.50 toldpakhusarb. på Kb. Tb., 1.4.64 OTPB, 1.12.68 København, 1.3.69 OTB, 1.7.69 OTB 5.

- Schnoor, Leo Egon*, f. 27.9.32. 1.6.50. 1.6.55  
TA i Gedser, 1.3.60 Frederikssund, 1.2.61  
Næstved, 1.8.63 OTA, 1.7.69 OTA 17, 1.6.70  
TK 20.
- Schou, Thorkild Myhre*, f. 27.9.25. 1.5.53.  
1.5.55 TB i København, 1.6.63 TA, 1.5.69  
OTA, 1.7.69 OTA 17.
- Schrader, Mogens Erik*, f. 22.5.25. 1.1.43. 1.1.48  
TA i Vordingborg, 1.8.48 Maribo, 1.5.54  
Århus, 1.1.59 OTA, 1.4.65 TK, 1.7.69 TK  
21.
- Schrøder, Leif*, f. 17.3.33. 1.8.50. 1.8.55 TA i  
Herning, 1.10.55 Frederikshavn, 1.8.63 OTA,  
1.7.69 OTA 19, 1.6.70 TK 20.
- Schuldt, August Jørgen*, f. 4.6.21. 15.9.45–  
30.11.52 i Tgk., 1.12.52 TB i København,  
1.4.62 OTB i Svendborg, 1.4.68 fg. TBF,  
1.3.69 TBF, 1.7.69 TBF 7, 1.12.70 TBF 8.
- Schuldt, Herlov*, f. 9.9.25. 1.5.52. 1.5.54 TPB  
i Esbjerg, 1.3.55 Kolding, 1.5.64 Haderslev,  
1.3.68 fg. TPF, 1.5.68 TPF, 1.3.69 TBF,  
1.7.69 TBF 7.
- Schultz, Jens Bennuhr*, f. 29.4.45. 1.8.61. 1.8.66  
TA i København, 1.7.69 TA 9.
- Schultz, Poul Harald*, f. 16.10.46. 1.9.63. 1.9.68  
TA i København, 1.7.69 TA 9.
- Schulz, Hans Christian*, f. 28.6.30. 1.7.59.  
1.7.61 TPB på Kb. Tb., 1.1.63 Tønder,  
1.3.69 TB, 1.7.69 TB 3, 1.1.70 OTB 5.
- Schumacher, Paul Flemming*, f. 6.12.25. 1.6.46.  
1.6.51 TA i I.f.T., 1.10.51 I. Kasskt., 1.3.52  
u.f.n., 1.7.52 TA i I.f.T., 16.11.52 u.f.n.,  
1.2.53 TA i I.f.T., 1.3.61 OTA i København,  
1.6.67 fg. TK, 1.12.67 TK, 1.7.69 TK 21 i  
Frederikshavn.
- Schytt, Otto Lawaetz*, f. 10.8.24. 1.1.42. 1.1.47  
TA i Haderslev, 1.2.53 Gråsten, 1.4.58 OTA,  
1.8.64 TK, 1.4.68 Sønderborg, 1.7.69 TK 21.
- Schönecker, Poul*, f. 7.11.04. 1.1.22. Cand jur.  
1.1.28 TA i København, 1.1.30 Hellerup  
Tfv., 1.4.31 København, 1.8.32 I.f.T.,  
1.11.35 I.f.Ø.S., 1.6.38 København, 1.6.40  
OTA i I.f.Ø.S., 1.5.44 t.jg. TK, 1.8.46 TK,  
1.7.49 t.jg. VTI, 1.2.53 VTI, 1.4.60 TI 23,  
1.4.63 1. Finsp., 1.1.69 DT 10, 1.7.69 TI  
32, 1.1.71 DT 8.
- Seeger, Børge Adolf*, f. 8.11.17. 1.5.48. 1.5.50  
TB i København, 1.3.56 OTB 2, 1.4.61 TBF  
ved Pakhusforv., 1.10.67 fg. TVM i Køben-  
havn, 1.5.68 TVM, 1.4.68 fg. OTVM,  
1.3.69 OTVM, 1.7.69 OTVM 13, 5.11.69  
DT 3.
- Sevaldsen, Svend Aage*, f. 15.5.04. 17.6.27 fg.  
TB i København, 1.7.45 TB, 1.12.51 OTB 2,  
1.6.56 OTB 1, 1.4.58 TBF, 1.10.60 I.f.O.,  
1.4.63 2. Finsp., 1.9.64 TVM, 1.1.69 DT 9,  
1.7.69 TVM 10.
- Sevel, Ole Kaj*, f. 23.12.32. 1.8.49. 1.8.54 TA i  
København, 1.1.56 Helsingør, 1.3.63 OTA,  
1.7.69 OTA 17, 1.3.70 TK 20.
- Sievertsen, Cecilie Cathrine*, f. 6.10.23. 1.6.41.  
1.4.46 kontorist i Odense, 1.10.48 t.jg. KA 2,  
1.6.49 KA 2, 1.7.55 t.jg. KA 1, 1.4.57 KA 1,  
1.4.65 OKA, 1.7.69 OKA 17.
- Siewertsen, Rudolf Friedrich*, f. 15.12.35.  
1.8.59. 1.8.61 TB i København, 1.4.68 fg.  
TBF, 1.2.69 TBF, 1.7.69 TBF 7.
- Sigurdsson, Gunnar Victor*, f. 8.10.14. 1.4.43.  
1.10.45 TB i København, 1.11.49 OTB 2,  
1.4.54 OTB 1, 1.4.58 TBF, 1.8.59 fg. TVM,  
1.4.60 TVM, 1.8.62 fg. OTVM ved Jernb.  
TK, 1.1.63 OTVM, 1.5.68 fg. TPAM 15 i  
Kb. Frihavn, 1.11.68 fg. TPAM 18 i Hel-  
singør, 1.3.69 TPAM 18, 1.7.69 TPAM 20.
- Sihm, Peter Ove*, f. 26.1.37. 1.1.61. 1.1.63 TB  
i Kb. Lufthavn Tfv., 1.6.63 Rødbyhavn,  
1.7.69 TB 3, 1.1.70 OTB 5, 1.6.70 Helsing-  
ør.
- Siksne, Henning*, f. 22.3.26. 1.1.44. 1.1.49 TA  
i København, 1.2.53 Århus, 1.1.60 OTA,  
1.10.60 Hirtshals, 1.1.66 fg. TK, 1.4.66 TK,  
1.5.69 Frederikshavn, 1.7.69 TK 22, 1.6.70  
VTI 24.
- Simonsen, Aage Præstekær*, f. 21.3.13. 1.2.39.  
1.2.41 GE, 1.2.44 OGE, 1.1.47 GO, 1.4.52  
GOB, 1.4.55 GVM 7, 1.8.59 IVM 10, 1.4.60  
KOVM, 21.12.63 R<sup>1\*</sup>, 1.4.68 fg. TPAM 15  
i Padborg, 1.3.69 TPAM 15, 1.7.69 TPAM  
17.

- Simonsen, Børge*, f. 28.7.20. 15.7.46. 1.8.48 GD, 1.4.52 GB, 1.1.58 GOB, 1.4.65 VM, 1.4.69 TBF i Padborg, 1.7.69 TBF 8.
- Simonsen, Carl Birger Frimand*, f. 17.9.33. 1.6.51. 1.6.56 TA i Gedser, 1.11.60 Åbenrå, 1.2.63 OTA i Nykøbing F., 1.7.69 OTA 17, 1.1.70 TK 20, 1.6.70 TK 22.
- Simonsen, Erling Emil*, f. 20.1.31. 1.10.59. 1.10.61 TPB på Københavns Tb., 1.8.67 fg. TPF, 1.3.68 TPF, 1.12.68 København, 1.3.69 TBF, 1.7.69 TBF 7.
- Simonsen, Hans Peter*, f. 24.6.33. 1.9.58. 1.9.60 TPB i Århus, 1.3.69 TB, 1.7.69 TB 3, 1.1.70 OTB 5, 1.10.70 TBF 7.
- Simonsen, Kaj Ove*, f. 26.10.33. 1.6.51. 1.6.56 TA i Frederikshavn, 1.1.64 OTA, 1.7.69 OTA 17, 1.11.70 OTA 19.
- Simonsen, Knud*, f. 8.7.27. 1.1.44. 1.1.49 TA i Gedser, 17.5.49 København, 1.10.59 Kb. Lufth. Tfv., 1.1.60 OTA, 1.4.66 TK, 1.12.68 DT 5, 1.7.69 TK 21.
- Simonsen, Leo*, f. 26.7.37. 1.4.60. 1.4.62 TB i København, 1.5.64 Sønderborg, 1.7.69 TB 3, 1.1.70 OTB 5.
- Simonsen, Magnus*, f. 4.2.09. 1.7.51 toldpakhusarb. på Københavns Tb., 1.4.64 OTPB, 1.8.67 TPF, 1.3.69 TBF, 1.7.69 TBF 7.
- Simonsen, Ove Hagen*, f. 27.5.31. 1.1.55. 1.1.57 TPB i København, 1.8.61 TB, 1.7.69 TB 3, 1.3.70 OTB 5.
- Simonsen, Poul*, f. 27.2.18. 1.4.36. 1.4.42 TA i København, 1.10.54 tjt. OTA, 1.4.55 OTA, 1.6.61 TK i I.f.T., 1.4.63 2. Finsp., 1.4.65 VTI i D.f.T., 1.11.68 fg. TI 23, 1.1.69 DT 10, 1.3.69 TI 23, 1.7.69 TI 29.
- Simonsen, Poul*, f. 2.10.40. 1.8.58. 1.8.63 TA i København, 1.6.65 D.f.T., 1.7.69 TA 9, 1.10.69 OTA 17.
- Simonsen, Tage*, f. 9.7.20. 1.3.46. 1.3.48 TB i Odense, 1.9.52 OTB 2, 1.6.53 TA, 1.9.53 Nykøbing M., 1.9.62 OTA, 1.4.68 fg. TK i Thisted, 1.5.69 TK, 1.7.69 TK 20, 1.9.70 TK 21.
- Simonsen, Tage Gunnar*, f. 23.2.28. 1.1.57. 1.1.59 TB i København, 1.8.66 TBF, 1.4.68 fg. TVM, 1.1.69 TVM, 1.7.69 TVM 10, 1.12.69 TVM 10 lds. ved DT 6.
- Sixhøj, Jørgen*, f. 16.9.32. 1.6.49. 1.6.54 TA i Frederikshavn, 11.5.55 Silkeborg, 1.11.59 O.f.J., 1.9.62 OTA i Ålborg, kt., 1.6.66 Ålborg, 1.5.69 TK, 1.7.69 TK 20.
- Sjøholm, Jørn*, f. 13.7.39. 1.8.58. 1.8.63 TA i København, 1.7.65 Rønne, 1.7.69 TA 9, 1.10.69 OTA 17.
- Sjørring-Nielsen, Aksel*, f. 17.6.29. 1.11.60. 1.11.62 TB i København, 1.7.69 TB 3, 1.1.70 OTB 5, 1.6.70 TBF 7.
- Skaaning, Børge Vedel*, f. 5.2.40. 1.5.64. 1.5.66 TB i København, 1.7.69 TB 3, 1.10.70 OTB 5.
- Skaftø, Hans Rudolf*, f. 20.5.15. 1.6.33. 1.6.39 TA i Holstebro, 1.9.40 Haderslev, 1.11.47 Århus, 1.4.54 OTA, 1.4.61 TK, 1.7.69 TK 22, 1.2.70 abf. VTI 24, 1.1.71 VTI 24.
- Skantz, Johanne Sigrid*, f. 2.12.20. 6.5.37. 1.1.45 kontorist i Kolding, 1.1.48 TA, 1.9.48 Vejle, 1.5.49 Kolding, 1.1.59 OTA, 1.8.65 TK, 1.7.69 TK 21.
- Skar, Jørgen*, f. 10.11.28. 1.7.55. 1.7.57 TB i København, 1.3.66 TBF, 1.12.68 fg. TVM lds. i Køge, 1.1.69 TVM lds. 1.7.69 TVM 10.
- Skiffard, Hardy Anthon Kildal*, f. 24.6.31. 1.12.54. 1.12.56 TPB i Århus, 1.8.65 TPF, 1.1.69 fg. TVM, 1.2.69 TVM, 1.7.69 TVM 10.
- Skiffard, Knud Evald*, f. 21.4.33. 1.4.59. 1.4.61 TPB på Kb. Tb., 1.8.67 fg. TPF, 1.3.68 TPF, 1.12.68 København, 1.3.69 TBF i Randers, 1.7.69 TBF 7, 1.10.70 TBF 8.
- Skipper, Paul Børge*, f. 25.7.15. 1.6.34. 1.6.40 TA i Randers, kt., 1.10.40 Padborg, 1.9.47 Århus, 1.4.54 OTA i Ålborg, 1.4.61 TK, 1.7.63 abf. TI 23 i Padborg, 1.7.66 fg. TI 23, 1.5.67 TI 23, 1.4.68 fg. TI 25, 1.3.69 TI 25, 1.4.69 Odense, 1.7.69 TI 34.

- Skjerning, Hans-Jakob*, f. 1.8.29. 1.7.46. 1.7.51 TA ved Kb. Lufth. Tfv., 1.1.52 København, 1.1.62 OTA, 1.4.65 D.f.T., 1.4.68 fg. TK, 1.3.69 TK, 1.7.69 TK 22.
- Skjøtt, Arne Henry*, f. 28.3.05. 1.4.47 toldpakhusarb. på Kb. Tb., 1.4.64 OTPB, 1.12.68 København, 1.3.69 OTB, 1.7.69 OTB 5.
- Skogemann, Holger Harry Laurits Johnson*, f. 12.7.15. 1.7.45. 1.7.47 TB i København, 1.3.52 OTB 2, 1.8.56 OTB 1, 1.4.58 TBF, 1.8.62 fg. TVM, 1.4.63 TVM, 1.4.68 fg. TPAM 15, 1.3.69 TPAM 15, 1.7.69 TPAM 17, 5.11.69 DT 11.
- Skotte, Hans Erik*, f. 8.8.20. 1.3.39. 1.3.45 TA i Fakse, 1.5.45 Odense, 1.2.49 Hillerød, 1.3.52 Rudkøbing, 1.7.55 OTA i Sønderborg, 1.8.62 fg. TK, 1.4.63 TK, 1.7.69 TK 22.
- Skou, Carl Jørgen Højlund* f. 26.9.31. 1.6.49. 1.6.54 TA i Gedser, 1.3.57 Præstø, 1.2.59 Åbenrå, 1.12.62 OTA i Silkeborg, 1.4.67 Randers, 1.7.67 OTA 17, 1.1.70 TK 20.
- Skov, Birthe Ringsholt*, f. *Christensen* 31.3.43. 1.8.60. 1.8.65 TA i Silkeborg, 1.7.69 TA 9.
- Skov, Flemming Preben*, f. 23.11.45. 1.8.62. 1.8.67 TA i København, 1.4.68 Sønderborg, 1.7.69 TA 9.
- Skovby, Chresten Nielsen*, f. 5.3.35. 1.4.62. 1.4.68 GB, 1.4.69 TB i Padborg, 1.7.69 TB 3, 1.3.70 OTB 5.
- Skovmand, Hans Petersen*, f. 23.1.13. 1.1.38. 1.1.40 GE, 1.1.43 OGE, 1.12.47 GO, 1.4.52 GOB, 1.6.58 GVM 7, 1.1.62 VM 10, 1.4.69 TVM i Padborg, 1.7.69 TVM 10.
- Skydstrup, Børge*, f. 9.12.16, Cand. polit. 1.7.42. 1.7.44 SEK i Dept., 1.11.46 tjt. FM, 1.5.48 FM, 1.7.53 EKSP, 1.4.56 tjt. KC, 1.8.58 TGD i Tgk., 23.5.59 R\*, 1.4.69 DTC 27 i Padborg, 1.7.69 DTC 37.
- Skrydstrup, Torkil*, f. 30.11.12. 1.5.44. 1.5.46 TB i København, 1.9.50 OTB 2, 1.1.55 OTB 1, 1.4.58 TBF, 1.10.59 I.f.O., 1.9.62 4. Finsp., 1.3.63 fg. TVM, 1.4.63 TVM i 3. Finsp., 1.11.68 fg. OTVM, 1.1.69 DT 10, 1.3.69 OTVM, 1.7.69 OTVM 13.
- Skeræp, Edvard*, f. 29.6.19. 1.10.43–31.5.56 i Tgk., 1.6.56 TPB i Århus, 1.4.58 OTPB, 1.4.68 fg. TBF, 1.2.69 TBF, 1.7.69 TBF 7.
- Sloth, Mauritz*, f. 20.9.35. 1.5.63. 1.5.65 TB i København, 1.4.69 Svendborg, 1.7.69 TB 3, 1.3.70 OTB 5.
- Sloth, Ove Peder*, f. 16.9.33. 1.7.58. 1.7.60 TB i København, 1.4.61 O.f.J., 1.5.63 Århus, 1.4.68 fg. TBF, 1.2.69 TBF, 1.7.69 TBF 7.
- Smith, Robert Christian Petersen*, f. 5.3.21. 1.3.39. 1.4.45 TA i København, 1.2.47 Mariibo, 1.2.49 Næstved, 1.2.51 I.f.Ø.S., 1.7.55 tjt. OTA i I.f.O., 1.11.56 OTA, 1.8.62 fg. TK i 4. Finsp., 1.4.63 TK i 3. Finsp., 1.4.68 fg. VTI, 1.1.69 DT 10, 1.4.69 VTI, 1.7.69 VTI 25, 1.12.70 abf. TI 29.
- Snitgaard, Andreas Andersen*, f. 19.1.18. 1.7.42–31.3.50 i Tgk., 1.4.50 TB ved Kb. Lufth. Tfv., 1.8.50 København, 1.5.52 Padborg, 1.12.55 OTB i Hasle, 1.4.58 TBF, 1.4.59 Kb. Lufth. Tfv., 1.9.60 Haderslev, 1.10.64 TVM i Padborg, 1.8.66 fg. OTVM, 1.2.67 OTVM, 1.4.68 fg. TPAM 15, 1.3.69 TPAM 15, 1.7.69 TPAM 17.
- Snæbum, Erna Louise*, f. *Hedegaard* 4.8.21. 27.5.40. 1.9.45 kontorist i I.f.O., 1.12.46 u.f.n., 15.8.47 kontorist i I.f.O., 1.6.49 tjt. KA 2, 1.3.56 KA 2, 1.9.58 KA 1, 1.9.62 4. Finsp., 1.4.63 3. Finsp., 1.9.67 fg. OKA, 1.1.69 DT 10, 1.2.69 OKA, 1.7.69 OKA 17, 1.2.70 TCO, 1.8.70 DT 9.
- Sode, Dennis Christian*, f. 20.2.39. 1.3.64. 1.3.66 TPB i København, 1.3.69 TB, 1.7.69 TB 3, 1.10.70 OTB 5.
- Sode, Johannes Dam*, f. 30.10.02. 1.8.34. 1.8.36 TB i København, 1.4.46 OTB 2, 1.7.50 OTB 1, 1.4.55 tjt. TVM 2, 1.10.55 TVM 2, 1.9.58 TVM 1, 1.1.63 fg. OTVM, 1.4.63 OTVM, 1.7.69 OTVM 14, 5.11.69 DT 11.
- Sode, Pauli Herman*, f. 10.9.10. 1.10.35. 1.10.37 TB i København, 1.4.46 OTB 2, 1.9.50 OTB 1, 1.9.55 tjt. TVM 2 i I.f.O., 1.12.55 TVM 1 i Materielforv., 1.8.57 OTVM, 1.7.58 TPAM i København, 1.4.68 fg. TPAM 18, 1.3.69 TPAM 18, 1.7.69 TPAM 20, 5.11.69 DT 2.

- Sonne, Johannes Jacob Klüge*, f. 20.12.28. 1.1.56. 1.1.58 TB i Neksø, 1.4.68 fg. TBF, 1.3.69 TBF, 1.7.69 TBF 7 i Rønne.
- Sonne, John*, f. 21.3.34. 1.5.62. 1.5.64 TB i Rønne, 1.7.69 TB 3, 1.3.70 OTB 5.
- Sonne, Poul Kristian*, f. 25.11.28. 1.4.54. 1.4.56 GB, 1.4.69 OTB i Padborg, 1.7.69 OTB 5.
- Sonne-Hansen, Svend Erik*, f. 28.7.39. 1.2.64. 1.2.66 TB i Neksø, 1.7.69 TB 3 i Rønne, 1.6.70 OTB 5.
- Sonnichsen, Grethe Trea*, f. 15.8.18. 1.8.42. 1.8.45 kontorist i Fredericia, 1.6.52 tjt. KA 2, 1.8.52 KA 2, 1.4.54 Middelfart, 1.4.60 KA 1, 1.11.68 fg. OKA i Frederica, 1.2.69 OKA, 1.7.69 OKA 17.
- Spilcker, Hansa Christa*, f. *Jespersen* 7.10.12. 1.8.30. 1.4.37 kontorist i Odense, 1.8.46 KA 2, 1.4.48 KA 1, 1.4.58 OKA, 1.7.69 OKA 17.
- Spindler, Carl Gustav*, f. 29.7.16. 1.6.33. 1.8.40 TA i Odense, 1.2.41 Slagelse, 1.6.43 Ålborg, 1.7.47 Kb. Lufth. Tfv., 1.9.51 Fredericia, 1.7.53 OTA i Løgstør, 1.3.57 Århus, 1.6.60 TK, 1.7.69 TK 21.
- Spliid, Anne-Lise*, f. 25.2.27. 1.2.50. 1.8.50 kontorist i København, 1.4.61 KA 1, 1.4.68 fg. OKA ved DT 2, 1.2.69 OKA, 1.7.69 OKA 17.
- Springborg, Emmy Sophie*, f. *Pahl* 2.3.10. 1.1.30. 1.5.31 kontorist i I.f.T., 1.10.34 u.f.n., 1.10.35 kontorist i I.f.T., 1.4.36 København, 1.4.41 u.f.n., 31.3.43 afsked efter ansøgning, 1.5.52 kontorist i I.f.T., 1.5.53 revafd., 1.6.54 KA 2, 1.12.61 KA 1, 1.4.68 fg. OKA, 1.1.69 DT 10, 1.2.69 OKA, 1.7.69 OKA 17.
- Sprøgel, Georg*, f. 14.4.34. 1.9.59. 1.9.61 TB i Kb. Lufth. Tfv., 1.12.61 Århus, 1.7.69 TB 3, 1.1.70 OTB 5, 1.6.70 TBF 7.
- Staal, Carsten Lindberg*, f. 1.7.41. 1.4.63. 1.4.65 GB, 1.4.69 TB i Padborg, 1.7.69 TB 3, 1.3.70 OTB 5.
- Staalhøj, Knud Arne*, f. 9.12.29. 1.7.46. 1.7.51 TA i København, 1.2.59 Kalundborg, 1.1.62
- OTA, 1.4.68 fg. TK, 1.3.69 TK, 1.7.69 TK 21.
- Stahl, Käthe Fielsø*, f. *Jensen* 10.11.38. 15.7.55. 1.6.62 TA ved Ndr. Frihavns Tkt., 1.12.68 DT 2, 1.7.69 TA 9, 1.4.70 DT 3.
- Standrup, Carl Christian*, f. 18.2.15. 1.7.31. 1.3.39 TA i Nyborg, 1.7.40 O.f.Ø., 1.3.42 Randers, 1.2.43 Kalundborg, 1.5.44 O.f.Ø., 1.4.50 OTA i Skagen, 1.7.57 tjt. TK i Ikast, 1.4.58 TK, 1.7.69 TK 21, 1.2.70 abf. VTI 29 i Herning, 1.6.70 TK 22.
- Stange, Ole Peter*, f. 14.2.39. 1.2.62. 1.2.64 TB i Neksø, 1.7.69 TBF 9 i Allinge.
- Starup, Anders*, f. 22.6.22. 15.7.46–30.11.52 i Tgk., 1.12.52 TPB i København, 1.11.53 Fredericia, 1.8.60 Frederikshavn, 1.4.64 TPF, 1.4.67 fg. TPM 10 i Vejle, 1.6.67 TPM 10, 1.3.69 TVM, 1.7.69 TVM 10.
- Starup, Jytte*, f. *Nielsen* 6.4.47. 1.8.64. 1.8.69 TA 9 i Esbjerg.
- Stavnshøj, Erik Antonio*, f. 22.6.24. 1.11.48. 1.11.50 TB i København. 1.6.57 OTB 2. 1.3.60 Kb. Lufth. Tfv., 1.4.60 København, 1.8.62 fg. TBF, 1.3.63 TBF, 1.12.68 fg. TVM, 1.1.69 TVM lds. i Svendborg, 1.7.69 TVM 10.
- Steen, Frands Asmus*, f. 31.12.27. 1.7.50. 1.7.52 GB, 1.7.66 GOB, 1.4.69 OTB i Padborg, 1.7.69 OTB 5.
- Steen-Knudsen, Ib*, f. 3.3.21. 1.3.39. 1.4.45 TA i I.f.T., 1.9.50 København, 1.7.55 tjt. OTA, 1.8.56 OTA, 1.8.62 fg. TK, 1.4.63 TK, 1.4.68 fg. VTI, 1.4.69 VTI ved DT 9, 1.7.69 VTI 25, 1.8.70 VTI 27.
- Steenberg, Børge Nielsen*, f. 22.11.27. 1.6.46. 1.6.51 TA i Viborg, 1.11.51 Gedser, 1.5.52 Horsens, 1.2.55 Nykøbing F., 1.2.59 Gedser, 1.1.60 Nyborg, 1.1.62 OTA, 1.4.68 fg. TK, 1.3.69 TK, 1.7.69 TK 21, 1.7.70 Herning.
- Steffensen, Hans Leif Ammitzbøl*, f. 5.11.36. 1.6.54. 1.6.59 TA i I.f.T., 1.3.62 u.f.n., 15.10.62 TA i 2. Finsp., 1.4.63 1. Finsp., 1.6.67 OTA, 1.11.68 Nykøbing F., 1.7.69 OTA 17.

- Steinsøe, Don Iwan*, f. 31.12.36. 1.6.61. 1.6.63 TB i København, 1.11.66 Kb. Lufth. Tfv., 1.6.67 København, 1.7.69 TB 3, 1.3.70 OTB 5.
- Sten, Rikart Martinus*, f. 13.3.31. 1.9.59. 1.9.61 TB i Rønne, 1.7.69 TB 3, 1.1.70 OTB 5, 1.3.70 TBF 7.
- Stengaard, Jens Christian*, f. 6.6.34. 1.9.59. 1.9.61 TB i København, 1.7.64 Fredericia, 1.7.69 TB 3, 1.1.70 OTB 5, 1.6.70 TBF 7.
- Stenholt, Aage*, f. 11.6.35. 1.3.58. 1.3.60 TB i København, 1.4.68 Køge, 1.6.68 TA, 1.7.69 TA 9.
- Stensgaard, Poul Henning*, f. 9.7.25. 1.9.44. 1.9.49 TA i København, 1.5.59 Prøvesaml. og Fakt., 1.9.60 OTA, 1.4.65 D.f.T., 1.4.66 fg. TK, 1.6.66 TK, 1.7.69 TK 22, 1.12.70 DT 10.
- Stenz, Jens*, f. 5.2.22. 1.6.49. 1.6.51 TB i København, 1.12.57 OTB 2, 1.10.62 fg. TBF, 1.4.63 TBF, 1.4.68 fg. TVM, 1.3.69 TVM, 1.7.69 TVM 10, 1.1.70 TVM 10 lds. ved DT 11, 1.11.70 DT 2.
- Stephensen, Inger*, f. 7.11.38. 15.8.55 1.6.61 TA ved Frilagerets Tfv., 1.11.61 u.f.n., 1.11.62 TA ved Gammelholms Tkt., 1.5.67 OTA ved Frilagerets Tfv., 1.12.68 DT 3, 1.7.69 OTA 17, 1.8.70 DT 9.
- Stilling, Knud Valdemar*, f. 6.12.28. 1.4.53. 1.4.55 TB i Neksø, 1.4.68 fg. TBF, 1.1.69 Rønne, 1.3.69 TBF, 1.7.69 TBF 7, 1.12.69 TVM 10.
- Stoffregen, Ebbe*, f. 15.10.39. 1.2.64. 1.2.66 TB i København, 1.1.69 Korsør, 1.7.69 TB 3, 1.6.70 OTB 5.
- Stolt, Jarl Espen Mejner Johansen*, f. 8.1.05. 1.5.31 TB i Fåborg, 1.11.34 Holbæk, 1.5.39 København, 1.7.42 Marstal (patruljebåden), 1.4.43 OTB 1 i Vordingborg (patruljebåden), 1.4.46 SPF, 1.4.58 FPF, 1.8.59 Assens, 1.1.64 FAI, 1.11.66 Vordingborg, 1.3.69 OTVM, 1.7.69 OTVM 14, 1.12.69 Næstved.
- Storbugt, Knud Christian*, f. 27.1.36. 1.8.63. 1.10.65 TB i Kb. Lufth. Tfv., 1.12.68 DT 5, 1.7.69 TB 3, 1.3.70 OTB 5.
- Strange, Svend Ove Laurits*, f. 29.7.40. 15.2.64. 1.3.66 TPB i Nykøbing F., 1.3.69 TB, 1.7.69 TB 3, 1.6.70 OTB 5.
- Stubr, Henning*, f. 7.7.42. 1.7.62. 1.7.67 TA i Helsingør, 30.8.67 København, 1.6.68 Herring, 1.7.69 TA 9.
- Styrbech, Carl Henry Ejner*, f. 7.1.09. 1.8.26. 1.8.32 TA i Hillerød, 1.2.33 København, 1.4.47 t.jg. OTA, 1.7.47 OTA, 1.4.55 TK, 1.5.59 Prøvesaml. og Fakt., 1.8.62 fg. OTK ved Jernb. Tk., 1.4.63 OTK, 1.6.66 TI 23, 1.4.68 fg. TI 25, 1.12.68 DT 6, 1.3.69 TI 25, 1.7.69 TI 34.
- Stærke, Erik Winsløw*, f. 12.9.27. 1.7.46. 1.7.51 TA i København, 1.5.55 Fåborg, 1.10.60 Vejle, 1.1.62 OTA, 1.12.65 Odense, 1.4.68 fg. TK, 1.3.69 TK 21, 1.7.69 TK 21.
- Subr, Karl Henrik*, f. 18.4.03. 1.6.18. 1.6.24 TA i Frederikshavn, 1.3.27 Padborg, 1.2.31 Ålborg, 1.2.39 København, 1.6.39 OTA, 1.2.45 TK, 1.11.48 Prøvesaml. og Fakt., 1.4.52 VTI, 1.4.60 TI 23, 1.4.65 D.f.T., 1.7.69 TI 32.
- Sundal, Flemming Gerner*, f. 30.8.26. 1.12.49. 1.12.52 TB i København, 1.6.53 Århus, 1.1.57 Vejle, 1.4.64 OTB, 1.4.65 TBF, 1.7.69 TBF 8.
- Svalgaard, Robert Ingemann*, f. 24.3.20. 1.3.39. 1.3.45 TA i Lemvig, 1.8.48 Ålborg, 1.4.55 OTA i Hobro, 1.4.62 TK i Thisted, 1.4.68 fg. TI 23, 1.3.69 TI 23, 1.7.69 TI 30.
- Svane, Knud Erling Marckmann*, f. 4.4.29. 1.8.46. 1.8.51 TA i I.f.O., 1.1.62 OTA, 1.4.63 3. Finsp., 1.4.68 fg. TK, 1.1.69 DT 10, 1.3.69 TK, 1.7.69 TK 21, 1.6.70 TK 22 i D.f.T.
- Svane, Leif*, f. 20.8.23. 1.5.50. 1.5.52 TB i Kallundborg, 15.5.53 Korsør, 1.1.58 Svendborg, 1.7.65 TBF, 1.7.69 TBF 8.
- Svane, Leon*, f. 20.1.26. 1.1.43. 1.1.48 TA i Ringsted, 1.2.49 Allinge, 1.1.59 OTA, 1.5.60 Horsens, 1.7.65 TK, 1.7.69 TK 21.
- Svane, Niels Otto*, f. 10.4.38. 1.8.55. 1.8.60 TA i Allinge, 1.2.61 Marstal, 1.5.63 Nykøbing F., 1.7.68 OTA, 1.7.69 OTA 17.



- Svarrer, Hans Olaf*, f. 11.4.31. 1.6.48. 1.6.53  
TA i Esbjerg, 22.1.54 København, 1.1.56  
Ringkøbing, 1.11.59 Randers, 1.11.60 Varde,  
1.9.62 OTA, 1.4.68 fg. TK i Esbjerg, 1.5.69  
TK, 1.7.69 TK 20, 1.9.70 TK 21.
- Sveistrup, Henry*, f. 13.2.34. 1.7.58. 1.7.60 TB  
i København, 1.6.68 TA i Vejle, 1.7.69 TA 9.
- Svendson, Bent Berner*, f. 26.5.31. 1.8.47. 1.8.52  
TA i Ålborg, 15.5.53 København, 1.9.58 Prø-  
vesaml og Fakt., 1.1.62 OTA ved Kb. Lufth.  
Tfv., 1.12.63 København, 1.4.65 D.f.T.,  
1.4.68 fg. TK, 1.3.69 TK, 1.7.69 TK 22.
- Svendson, Ejner*, f. 22.7.18. 1.8.45-30.6.52 i  
Tgk., 1.7.52 TB i Gedser, 1.4.62 OTB, 1.10.63  
TBF, 1.4.68 fg. TVM, 1.1.69 TVM, 1.7.69  
TVM 10.
- Svendson, Erik*, f. 31.5.25. 1.12.49. 1.12.51 TB  
i København, 1.11.58 MP 2, 1.2.60 u.f.n.,  
1.5.60 MP 2 i København, 1.7.63 MP 1,  
1.10.66 MN, 1.3.69 OTVM, 1.5.69 DT 11,  
1.7.69 OTVM 13, 1.6.70 OTVM 14.
- Svendson, Erik*, f. 19.3.26. 1.1.44. 1.1.49 TA i  
Svaneke, 15.5.49 København, 1.2.52 Århus,  
1.2.55 Køge, 1.2.57 I.f.Ø.S., 1.1.60 OTA,  
1.4.62 Rønne, 1.1.66 fg. TK, 1.4.66 TK,  
21.4.69 abf. VTI, 1.7.69 TK 22, 1.6.70 VTI  
24.
- Svendson, Erik Hallenborg*, f. 3.12.35. 1.9.53.  
1.9.58 TA i København, 1.5.64 Hillerød,  
1.2.65 Århus, 1.3.66 OTA, 1.7.69 OTA 17.
- Svendson, Hans Christian*, f. 22.12.38. 1.5.64.  
1.5.66 TB i Assens, 1.6.69 Fredericia, 1.7.69  
TB 3, 1.8.70 OTB 5.
- Svendson, Johannes Kristian*, f. 24.4.28. 1.8.46.  
1.8.51 TA i Varde, 1.7.54 Kruså, 1.1.62  
OTA, 1.4.68 fg. TK, 1.3.69 TK, 1.7.69 TK  
21, 1.1.70 Ålborg.
- Svendson, Niels Flemming Holst*, f. 15.8.38.  
1.8.54. 1.9.59 TA i København, 1.6.67 OTA,  
1.7.69 OTA 17.
- Svendstrup, Laurits*, f. 29.9.01. 1.9.18. 1.9.24  
TA i Herning, 1.2.28 Århus, 1.6.30 I.f.T.,  
1.7.31 Århus, 1.10.39 OTA i Nakskov,  
1.4.45 TK i Åbenrå, 1.8.53 OTK i Frede-
- rikshavn, 1.7.61 TF 23 i Skive, 1.4.68 fg.  
DTC 26, 8.5.68 R\*, 1.3.69 DTC 26, 1.7.69  
DTC 36.
- Svenningsen, Erik Kirkegaard*, f. 28.9.13.  
1.6.30. 1.10.37 TA i København, 26.3.40  
I.f.O., 1.2.45 Århus, 1.12.49 OTA i Skive,  
1.4.57 t.jg. TK i Thisted, 1.4.58 TK, 1.7.63  
VTI i Herning, 1.4.68 fg. TI 25, 1.3.69 TI  
25, 1.7.69 TI 34.
- Svensson, Kaj Vilhelm*, f. 18.5.20. 1.4.46.  
1.4.48 GD, 1.4.52 GB, 1.7.55 GOB, 1.6.63  
VM 7, 1.4.69 TBF i Padborg, 1.7.69 TBF 8,  
1.11.69 TVM 10.
- Svinding, Christoffer Jabn*, f. 6.10.06. 1.9.22.  
1.9.28 TA i Århus, 1.2.30 Lemvig, 1.11.31  
København, 1.5.45 t.jg. OTA, 1.5.46 OTA,  
1.1.53 TK, 1.8.62 fg. OTK, 1.4.63 OTK,  
1.3.69 VTI, 1.5.69 DT 2, 1.7.69 VTI 27.
- Svingel, Erik*, f. 7.1.36. 1.11.60. 1.11.62 TPB  
på Kb. Tb., 1.3.63 Herning, 1.3.69 TB, 1.7.69  
TB 3, 1.1.70 OTB 5.
- Søgaard, Kenneth Laurs*, f. 9.6.35. 1.8.52.  
1.8.57 TA i Ikast, 1.8.65 OTA, 1.4.68 Her-  
ning, 1.7.69 OTA 17.
- Søgaard, Tage*, f. 4.9.20. 1.3.38. 1.10.44 TA i  
Odense, 1.2.45 Ålborg, 1.2.47 Odense,  
1.10.48 Holbæk, 1.4.55 OTA i Hillerød,  
1.6.62 TK, 1.4.68 Helsingør, 1.7.69 TK 21.
- Sølling, Jørgen Ulrik*, f. 28.8.19. 1.3.38. 1.3.44  
TA i Nykøbing S., 1.11.45 Helsingør, 1.4.55  
t.jg. OTA i I.f.Ø.S., 1.4.56 OTA, 1.8.62 fg.  
TK, 1.4.63 TK i 1. Finsp., 1.8.66 3. Finsp.,  
1.4.68 fg. VTI, 1.1.69 DT 10, 1.7.69 VTI  
25, 1.6.70 abf. TI 29, 1.1.71 TI 29.
- Søndergaard, Lars Knudsen* f. 6.1.35. 1.8.52.  
1.8.57 TA i Løgstør, 1.5.59 Hjørring, 1.8.65  
OTA, 1.7.69 OTA 17 i Frederikshavn.
- Søndergaard, Niels Olaf*, f. 30.12.10. 1.8.27.  
1.8.33 TA i Thisted, 1.1.36 Grenå, 1.7.41  
Århus, 1.6.48 t.jg. OTA i Odense, 1.2.52  
OTA, 1.7.55 t.jg. TK, 1.4.57 TK, 1.8.62 fg.  
VTI i Svendborg, 1.4.63 VTI, 1.10.65 TF 23  
i Nyborg, 1.11.68 fg. DTC 26 i Herning,  
1.3.69 DTC 26, 1.7.69 DTC 36.

- Søndergaard, Peter Christian*, f. 4.12.26. 1.1.44. 1.1.49 TA i Skive, 1.5.52 Hillerød, 1.1.56 I.f.Ø.S., 1.1.60 OTA, 1.4.63 1. Finsp., 1.4.66 TK, 1.1.69 DT 9, 1.7.69 TK 21, 1.4.70 D.f.T., 1.6.70 TK 22, 1.12.70 abf. VTI 24.
- Søndergaard, Povl Jul*, f. 4.4.41. 1.8.57. 1.11.62 TA i København, 1.7.63 Lemvig, 1.6.68 Holstebro, 1.7.69 TA 9, 1.10.69 OTA 17.
- Søndergaard, Ruben*, f. 11.9.37. 1.5.55. 1.6.60 TA i Silkeborg, 1.7.65 OTA i Herning, 1.7.69 OTA 17.
- Sørensen, Alfred Johannes*, f. 13.5.25. 1.1.43. 1.1.48 TA ved Chr.havns Tkt., 1.8.48 I.f.Ø.S., 1.9.50 København, 1.11.57 I.f.Ø.S., 1.1.59 OTA, 1.4.63 1. Finsp., 1.4.65 TK, 1.1.69 DT 9, 1.7.69 TK 21, 1.1.71 DT 8.
- Sørensen, Anna Dorothea*, f. *Gunstrup* 3.11.19. 1.5.39. 1.12.43 kontorist i Vejle, 28.2.46 afsked efter ansøgning, 1.4.53 kontorist i I.f.T., 1.6.53 I.f.Ø.S., 1.9.55 t.jg. KA 2, 1.7.56 KA 2, 1.4.60 KA 1, 1.4.63 1. Finsp., 12.4.65 D.f.T., 1.4.68 fg. OKA ved DT 9, 1.2.69 OKA, 1.7.69 OKA 17.
- Sørensen, Arne Rasmus*, f. 18.3.44. 1.8.61. 1.8.66 TA i København, 1.6.68 Haderslev, 1.7.69 TA 9.
- Sørensen, Arne Østergaard*, f. 12.11.32. 1.8.48. 1.12.53 TA i Assens, 23.10.54 Fåborg, 1.9.55 Rudkøbing, 1.4.61 Randers, 1.9.62 OTA, 1.5.69 TK, 1.7.69 TK 20, 1.1.71 TK 21.
- Sørensen, Axel Møller*, f. 6.10.18. 1.4.36. 1.11.42 TA i Tønder, 1.6.53 Århus, 1.12.54 OTA i Ålborg, kt., 1.1.59 Ålborg, 1.4.62 TK, 1.4.68 fg. TI 23 i Skive, 1.3.69 TI 23, 1.7.69 TI 30.
- Sørensen, Bendt*, f. 7.1.34. 1.6.51. 1.6.56 TA i I.f.T., 1.7.56 København, 1.2.61 Kalundborg, 1.7.62 Korsør, 1.8.63 OTA i København, 1.7.69 OTA 17, 1.1.71 TK 20.
- Sørensen, Bent*, f. 28.7.24. 1.1.43. 1.1.48 TA i Køge, 25.10.48 I.f.T., 1.6.51 Kb Lufth. Tfv., 1.1.59 OTA, 1.3.60 Dragør, 1.4.65 TK, 1.6.69 København, 1.7.69 TK 21.
- Sørensen, Bent*, f. 27.12.36. 1.9.63. 1.9.65 GB, 1.4.69 TB i Padborg, 1.7.69 TB 3, 1.1.71 OTB 5.
- Sørensen, Bent*, f. 14.4.41. 1.6.59. 1.6.64 TA i Skive, 1.3.69 Randers, 1.7.69 TA 9, 1.12.69 OTA 17.
- Sørensen, Børge*, f. 28.9.23. 1.4.49. 1.4.51 TB i København, 1.9.57 OTB, 1.8.62 fg. TBF 7, 1.4.63 TBF, 1.4.68 fg. TVM, 1.3.69 TVM, 1.7.69 TVM 10, 1.12.69 TVM 10 lds. ved DT 1.
- Sørensen, Børge Emanuel Noer*, f. 10.4.41. 1.8.58. 1.8.63 TA i København, 1.6.66 Padborg, 1.7.69 TA 9, 1.10.69 OTA 17.
- Sørensen, Børge Sonny*, f. 26.12.11. 1.7.29. 1.1.36 TA i København, 26.3.40 I.f.O., 1.4.49 t.jg. OTA i København, 1.6.50 OTA, 1.2.56 t.jg. TK, 1.8.56 Prøvesaml. og Fakt., 1.9.57 TK, 1.10.59 O.f.K., Bevctrl., 1.10.63 VTI, 1.5.69 Svendborg, 1.7.69 VTI 25.
- Sørensen, Carl Vilhelm Horstmann*, f. 8.10.18. 1.4.36. 1.11.42 TA i Kolding, 1.6.43 Thisted, 1.6.53 Fredericia, 1.4.55 OTA, 1.8.62 fg. TK, 1.12.62 TK, 1.7.69 TK 21.
- Sørensen, Carsten*, f. 26.7.22. 1.3.40. 1.4.46 TA i København, 1.8.57 t.jg. OTA, 1.4.58 OTA, 1.5.59 Prøvesaml. og Fakt., 1.8.62 fg. TK i København, 1.4.63 TK, 1.1.67 D.f.T., 1.4.68 fg. VTI, 1.4.69 VTI ved DT 1, 1.7.69 VTI 24.
- Sørensen, Ebbe Malmvoig*, f. 23.7.37. 1.7.54. 1.7.59 TA i København, 1.3.67 OTA, 1.7.69 OTA 17, 1.3.70 OTA 19 ved DT 9.
- Sørensen, Eigil*, f. 18.4.25. 1.3.47. 1.3.49 GD, 1.4.52 GB, 1.4.64 GOB, 1.4.68 fg. TBF, 1.7.69 fg. TBF 7, 1.11.69 TBF 7.
- Sørensen, Erik*, f. 12.2.20. 1.3.37. 1.3.44 TA i Bogense, 1.2.45 Fredericia, 1.2.49 I.f.Ø.S., 1.4.55 t.jg. OTA, 1.4.56 OTA, 1.8.62 fg. TK, 1.4.63 TK i 2. Finsp., 1.11.68 fg. VTI, 1.1.69 DT 10, 1.3.69 VTI, 1.7.69 VTI 25, 1.3.70 abf. TI 29, 1.11.70 TI 29.
- Sørensen, Erik Hørslev*, f. 31.12.42. 1.8.59. 1.8.64 TA i Rødbyhavn, 1.1.65 Holbæk, 1.9.68 Randers, 1.7.69 TA 9, 1.11.70 OTA 17.

- Sørensen, Erik Johannes*, f. 20.9.34. 1.4.62. 1.4.64 GB, 1.4.69 TB i Padborg, 1.7.69 TB 3, 1.3.70 OTB 5.
- Sørensen, Flemming Vilhelm*, f. 5.5.39. 1.6.62. 1.6.64 TB i København, 15.3.66 Rødbyhavn, 1.7.69 TB 3, 1.3.70 OTB 5.
- Sørensen, Frode Nørbæk*, f. 13.9.14. 1.5.46. 1.5.48 TB i København, 1.4.53 OTB 2, 1.12.55 OTB 1 ved Kb. Lufth. Tfv., 1.4.58 TBF, 1.5.62 I.f.Ø.S., 1.4.63 1. Finsp., 1.5.64 TVM, 1.1.69 DT 9, 1.7.69 TVM 10, 1.1.71 DT 8.
- Sørensen, Geert Aaberg*, f. 7.4.33. 1.10.60. 1.10.62 TB i København, 1.5.63 Århus, 1.7.69 TB 3, 1.1.70 OTB 5.
- Sørensen, Gudrun Mary Vestergaard*, f. 5.10.01. 1.1.19. 1.1.25 TA i København, 1.7.43 tjt. OTA ved I. Kasskt., 1.5.45 OTA ved Tb. Spbkt., 1.9.54 TK, 1.1.69 DT 9, 1.7.69 TK 21.
- Sørensen, Hans Christian Theil*, f. 17.2.36. 1.9.54. 1.9.59 TA i Odense, 1.5.60 Roskilde, 1.6.61 Assens, 1.6.67 OTA, 1.4.68 Fredericia, 1.7.69 OTA 17.
- Sørensen, Hans Jørgen Julius*, f. 14.3.40. 1.8.58. 1.8.63 TA i Varde, 1.10.69 Esbjerg, 1.7.69 TA 9, 1.10.69 OTA 17.
- Sørensen, Hansjørgen Einar*, f. 1.7.36. 1.5.63. 1.5.65 TB i København, 1.7.69 TB 3, 1.3.70 OTB 5.
- Sørensen, Hans Peter*, f. 10.7.12. 1.11.37–31.1.49 i Tgk., 1.2.49 TB i Åbenrå, 1.7.57 OTB 2, 1.5.65 TBF, 1.12.68 fg. TVM, 1.1.69 TVM lds. i Haderslev, 1.7.69 TVM 10.
- Sørensen, Henning*, f. 9.11.36. 1.9.61. 1.9.63 TB i København, 1.3.69 Nykøbing F., 1.7.69 TB 3, 1.3.70 OTB 5.
- Sørensen, Henry Brocke*, f. 3.9.31. 1.8.50. 1.8.55 TA i København, 1.12.62 OTA, 1.7.69 OTA 17, 1.1.70 TK 20.
- Sørensen, Henry Vinther*, f. 6.8.09. 1.8.26. 1.8.32 TA i I.f.T., 1.12.37 København, 26.3.40 I.f.O., 1.3.47 tjt. OTA, 1.4.52 OTA, 1.1.54 TK i Roskilde, 1.6.56 I.f.O., 1.8.62 fg. TI 23 i 4. Finsp., 1.4.63 3. Finsp., 1.11.64 TI 25, 1.4.68 fg. TI 26, 1.1.69 DT 10, 1.7.69 TI 36.
- Sørensen, Ib Eric*, f. 27.1.34. 1.6.52. 1.6.57 TA i Saksøbing, 8.11.57 København, 1.1.64 OTA, 1.4.65 D.f.T., 1.7.69 OTA 19.
- Sørensen, Irma Rislin*, f. Poulsen 6.11.43. 1.8.60. 1.8.65 TA i Roskilde, 1.10.68 Kalundborg, 1.7.69 TA 9.
- Sørensen, Jens Kristian*, f. 17.3.29. 15.5.57. 1.6.59 TB i København, 1.12.67 fg. TBF, 1.3.69 TBF, 1.7.69 TBF 7, 1.8.70 TBF 8.
- Sørensen, Johann Martensen*, f. 27.4.40. 1.8.57. 1.8.62 TA i København, 1.1.67 D.f.T., 1.7.69 TA 9, 1.9.69 Sønderborg, 1.10.69 OTA 17.
- Sørensen, Johannes*, f. 23.7.37. 1.7.60–31.8.62 i Tgk., 1.9.62 TB i Kb. Lufth. Tfv., 1.1.63 Esbjerg, 1.7.69 TB 3, 1.3.70 OTB 5.
- Sørensen, Kai Kruuse*, f. 8.12.24. 1.1.42. 1.1.47 TA i Fåborg, 1.12.47 Nakskov, 1.4.56 Svendborg, 1.4.58 OTA, 1.8.64 TK, 1.7.69 TK 22.
- Sørensen, Karl*, f. 26.2.22. 1.3.40. 1.3.46 TA i I.f.T., 1.10.46 København, 1.8.56 tjt. OTA i I.f.O., 1.4.58 OTA, 1.8.62 fg. TK i København, 1.4.63 TK, 1.4.65 VTI i D.f.T., 1.10.66 TI 23, 1.4.68 fg. TI 25, 1.7.69 TI 34, 1.12.70 KC 36.
- Sørensen, Karl Sønderby*, f. 2.10.36. 1.12.61. 1.12.63 TPB i Esbjerg, 1.3.69 TB, 1.7.69 TB 3, 1.3.70 OTB 5.
- Sørensen, Knudaage Worm*, f. 21.3.30. 1.8.47. 1.8.52 TA i København, 22.9.54 u.f.n., 1.12.54 TA i København, 1.2.57 Århus, 1.2.61 København, 1.4.61 I.f.Ø.S., 1.5.62 OTA, 1.4.63 1. Finsp., 1.4.68 fg. TK, 1.1.69 DT 9, 1.5.69 TK, 1.7.69 TK 20, 1.9.70 TK 21, 1.1.71 DT 8.
- Sørensen, Kristian Adolf*, f. 22.11.03. 1.5.30. 31.3.46 toldbodarb. på Kb. Tb., 1.4.46 toldpakhusarb., 1.4.64 OTPB, 1.12.68 DT 3, 1.3.69 OTB, 1.7.69 OTB 5.

- Sørensen, Kurt Ole Kofoed*, f. 20.1.34. 15.10.60, 1.11.62 TB i København, 1.11.64 MP 7, 1.2.67 MP 10, 1.3.69 TVM, 1.7.69 TVM 10, 1.11.69 Køge.
- Sørensen, Kurth Orla Kragh*, f. 12.11.35. 1.3.62. 1.3.64 TB i København, 1.2.69 Fredericia, 1.7.69 TB 3, 1.3.70 OTB 5.
- Sørensen, Lorenz Friedrick*, f. 25.9.35. 1.6.62. 1.6.64 TB i København, 1.4.69 Kalundborg, 1.7.69 TB 3, 1.12.69 TBF 9 på Samsø.
- Sørensen, Morten Johannes*, f. 2.11.20. 1.8.47. 1.8.49 TB i Hirtshals, 1.6.54 OTB 2 i Horsens, 1.10.54 Århus, 1.12.55 OTB 1 i Struer, 1.4.58 TBF, 1.8.62 fg. TVM i Århus, 1.4.63 TVM, 1.4.68 fg. TPAM 15, 1.3.69 TPAM 15, 1.7.69 TPAM 17.
- Sørensen, Nicolaj Bjerremand*, f. 7.8.04. 1.5.36. 1.5.38 Toldpakhusarb. i Hjørring, 1.10.51 TPF 2, 1.4.65 TPF 1, 1.3.69 TBF, 1.7.69 TBF 8.
- Sørensen, Niels Arthur*, f. 19.2.17. 1.7.45. 1.7.47 TB i Esbjerg, 1.3.52 OTB 2, 1.9.57 OTB 1, 1.4.58 TBF, 1.8.62 fg. TVM, 1.4.63 TVM, 1.5.65 OTVM, 1.4.68 fg. TPAM 15, 1.3.69 TPAM 15, 1.7.69 TPAM 17.
- Sørensen, Niels Preben*, f. 2.4.22. 1.12.47. 1.12.49 TB i København, 1.5.55 OTB 2, 1.10.58 TBF ved Kb. Lufth. Tfv., 1.7.60 København, 1.11.63 3. Finsp., 1.4.66 TVM, 1.1.69 DT 10, 1.7.69 TVM 10, 1.1.71 DT 8.
- Sørensen, Niels Tølbøl*, f. 30.1.04. 1.9.20. 1.9.26 TA i Hjørring, 1.2.27 Svendborg, 1.8.39 Århus, 1.5.43 tlg. OTA i Ribe, 1.4.44 OTA, 1.7.49 TK i Herning, 1.1.53 TF 18 i Kerteminde, 1.4.64 TF 21, 1.7.69 TF 24.
- Sørensen, Olaf Johannes*, f. 9.2.19. 1.10.45. 1.10.47 TB i Fåborg, 1.12.48 Odense, 1.8.52 OTB 2, 1.6.57 SPF i Assens, 1.3.63 FPF, 1.12.66 FAI 12, 1.3.69 OTVM, 1.7.69 OTVM 14, 1.4.70 Korsør.
- Sørensen, Ove Gam*, f. 12.3.26. 1.5.54. 1.5.56 TB i Århus, 1.4.64 TBF i Padborg, 1.7.66 fg. TVM, 1.4.67 TVM, 1.11.68 fg. OTVM i Esbjerg, 1.3.69 OTVM, 1.7.69 OTVM 13.
- Sørensen, Palle*, f. 22.4.47. 1.8.64. 1.8.69 TA 9 i Herning.
- Sørensen, Per Jørn*, f. 16.2.44. 1.6.60. 1.6.65 TA i Fakse, 1.7.69 TA 9, 1.7.70 Køge, 1.8.70 D.f.T., 1.11.70 TA 11.
- Sørensen, Rikard Kristian*, f. 7.4.04. 1.1.22. 1.1.28 TA i Århus, 1.1.30 Padborg, 1.11.30 København, 1.2.31 Århus, 1.3.44 OTA i Nykøbing M., 1.7.47 Århus, 1.2.54 tlg. TK i Odense, 1.9.54 TK, 1.7.63 VTI i Århus, 1.7.69 VTI 25.
- Sørensen, Simon*, f. 6.10.24. 1.1.42. 1.1.47 TA i Thisted, 1.6.47 Esbjerg, 1.9.47 Ålborg, 1.8.48 Haderslev, 1.11.48 Ålborg, 1.11.56 tlg. OTA i Brønderslev, 1.4.58 OTA, 1.8.62 fg. TK, 1.4.63 TK, 1.4.68 fg. VTI i Frederikshavn, 1.4.69 VTI, 1.7.69 VTI 24.
- Sørensen, Svend Aage*, f. 13.1.16. 1.7.41. 1.7.43 GE, 1.4.46 GD, 1.5.48 GO, 1.4.52 GOB, 1.11.59 GVM 7, 1.5.62 VM 10, 1.4.64 OVM 12, 1.4.68 fg. OTVM i Padborg, 1.3.69 OTVM, 1.7.69 OTVM 13.
- Sørensen, Svend Peder Borring*, f. 8.5.24. 1.1.42. 1.1.47 TA i København, 1.6.49 I.f.Ø.S., 1.4.58 OTA, 1.4.63 1. Finsp., 1.4.64 TK, 1.1.69 DT 9, 1.7.69 TK 21, 1.1.71 DT 8.
- Sørensen, Søren Tage*, f. 9.1.20. 1.3.38. 1.3.44 TA i Gedser med tjeneste ved Gedser-War-nemünde ruten, 1.2.46 København, 1.4.55 tlg. OTA, 1.2.56 OTA, 1.8.62 fg. TK, 1.4.63 TK, 1.7.69 TK 21, 1.11.70 Køge.
- Sørensen, Uffe*, f. 20.1.22. 1.11.45–31.10.52 i Tgk., 1.11.52 TB i København, 1.10.53 Svendborg, 1.4.64 OTB, 1.4.68 fg. TBF, 1.3.69 TBF, 1.7.69 TBF 7, 1.10.70 TBF 8.
- Sørensen, Verner Kristian*, f. 8.6.37. 1.11.61. 1.11.63 TB i Rødbyhavn, 1.8.66 u.f.n., 1.10.66 TB i Rødbyhavn, 1.7.69 TB 3, 1.3.70 OTB 5.
- Sørensen, Verner Schou*, f. 11.5.26. 1.10.55. 1.10.57 TB i Rønne, 1.10.60 Odense, 1.8.65 TBF i Rønne, 1.4.68 fg. TVM, 1.1.69 TVM lds., 1.7.69 TVM 10.
- Sørensen, Villy Viktor*, f. 3.6.33. 1.3.59. 1.3.61 TPB i København, 1.10.66 TPF, 1.2.68 Jern-

- banens Toldk., 1.12.68 DT 6, 1.3.69 TBF, 1.7.69 TBF 7 i København, 1.6.70 TBF 8.
- Sørige, Carl Georg*, f. 20.5.26. 1.5.55. 1.5.57 TB i København, 1.7.62 Pakhusforv., 1.12.64 2. Finsp., 1.5.65 TBF, 1.7.69 TBF 8, 4.9.69 DT 8, 1.10.70 TBF 9.
- Søvdal, Herbert*, f. 31.7.19. 15.8.43–30.4.52 i Tgk., 1.5.52 TB i København, 1.4.60 OTB, 1.10.63 fg. TBF, 1.11.63 TBF, 1.12.68 fg. TVM, 1.1.69 TVM i Roskilde, 1.7.69 TVM 10.
- T**
- Tackmann, Nils Bertel*, f. 26.3.38. 1.5.55. 1.6.60 TA i København, 1.3.61 Ærøskøbing, 1.7.63 Fåborg, 1.5.68 Fredericia, 1.7.68 OTA, 1.7.69 OTA 17.
- Tamberg, Gunnar*, f. 6.11.36. 1.8.53. 1.8.58 TA i København, 1.4.65 D.f.T., 1.6.66 OTA, 1.7.69 OTA 17.
- Tamboe, Knud Erik*, f. 7.9.18. 1.4.36. 1.10.42 TA i Helsingør, 1.11.50 I.f.Ø.S., 1.4.55 OTA i København, 1.12.61 TK, 1.4.68 fg. VTI, 1.4.69 VTI ved DT 10, 1.7.69 VTI 24, 1.8.70 VTI 25.
- Tange, Ruth*, f. Nielsen 28.4.34. 1.8.55. 1.8.60 TA ved Kb. Lufth. Tfv., 1.1.62 Glostrup Tktrl., 1.10.68 OTA i København, 1.7.69 OTA 17.
- Tastesen, Alfred Madsen*, f. 7.12.19. 15.3.46. 1.4.48 GD, 1.4.52 GB, 1.4.55 GOB, 1.6.63 VM 7, 1.4.68 fg. TVM i Padborg, 1.7.69 fg. TVM 10, 1.11.69 TVM 10.
- Teglborg, Carl Johan*, f. 4.10.32. 1.4.62. 1.4.64 GB, 1.4.69 TB i Padborg, 1.7.69 TB 3, 1.3.70 OTB 5.
- Terkelsen, Christian*, f. 11.12.46. 1.8.64. 1.8.69 TA 9 i Thisted.
- Teute, Kaj*, f. 22.12.37. 1.11.61. 1.11.63 GB, 1.4.69 TB i Padborg, 1.7.69 TB 3, 1.3.70 OTB 5.
- Theilade, Erik Sigfred von Haven*, f. 25.5.17, 1.5.42–31.10.51 i Tgk., 1.11.51 TB i København, 1.1.58 Kb. Lufth. Tfv., 1.4.60 OTB, 1.7.62 Stege, 1.7.69 OTB 5.
- Themsen, Ole Holmegaard*, f. 3.10.43. 1.8.60. 1.8.65 TA i Hillerød, 1.7.69 TA 9, 1.9.69 Århus, 1.11.70 TA 11.
- Therkelsen, Carl Vogelsang*, f. 26.12.06. 1.4.36. 1.4.38 TB i København, 1.4.46 OTB 2, 1.9.46 Kb. Lufth. Tfv., 1.2.48 OTB 1, 1.11.48 TVM 2, 1.3.60 Dragør, 1.12.68 DT 4, 1.7.69 TVM 8.
- Therkildsen, Erik Therkild*, f. 28.1.25. 1.1.44. 1.1.49 TA i Gråsten, 1.6.49 København, 1.1.60 OTA, 1.4.65 D.f.T., 1.11.65 fg. TK, 1.12.65 TK, 1.7.69 TK 22.
- Thidemann, Peter Emil Jensen*, f. 12.6.09. 1.8.27. 1.8.33 TA i Padborg, 1.2.39 Kruså, 1.6.48 OTA, 1.5.54 Esbjerg, 1.3.56 tlg. TK, 1.10.57 TK, 1.7.69 TK 21.
- Thiel, Søren Christian*, f. 12.1.37. 1.8.54. 1.8.59 TA i København, 1.7.68 OTA, 1.7.69 OTA 17.
- Thiellesen, Villiam*, f. 14.6.17. 1.6.35. 1.7.41 TA i Thisted, 1.3.46 Holbæk, 1.7.47 Kb. Lufth. Tfv., 1.9.51 Kolding, 1.4.54 OTA i Frederikssund, 1.6.60 TK i København, 1.7.67 fg. OTK, 1.9.67 OTK, 1.3.69 VTI, 1.5.69 DT 10, 1.7.69 VTI 25.
- Thielsen, Margit Marie*, f. Nielsen 14.12.36. 1.6.53. 1.1.58 kontorist i Fredericia, 1.2.63 KA 1, 1.10.65 Kolding, 1.4.68 fg. OKA, 1.2.69 OKA, 1.7.69 OKA 17.
- Thielsen, Vilhelm*, f. 10.3.18. 15.7.43. 1.8.45 GE, 1.4.46 GD, 1.4.51 GO, 1.4.52 GOB, 1.8.61 VM 7, 1.7.62 VM 10, 1.4.68 fg. OTVM i Padborg, 1.3.69 OTVM, 1.7.69 OTVM 13.
- Thiesen, Arne Johannes*, f. 12.6.43. 1.8.60. 1.8.65 TA i Rødbyhavn, 1.7.69 TA 9, 1.11.69 Sønderborg.
- Thiesen, Børge Alex*, f. 22.8.15. 1.6.33. 1.9.39 TA i Padborg, 1.10.41 Middelfart, 1.6.49 Odense, 1.4.54 OTA i Århus, 1.4.61 TK, 1.4.68 fg. VTI, 1.4.69 VTI i Fredericia, 1.7.69 VTI 25.

- Thiesen, Ernst Willi*, f. 19.9.09. 1.7.38. 1.7.40 TB i Åbenrå, 1.7.45 Odense, 1.10.46 OTB 2, 1.4.54 OTB 1, 1.5.57 TVM 2, 1.4.59 TVM 1, 1.11.68 fg. TPAM 18, 1.3.69 TPAM 18, 1.7.69 TPAM 20.
- Thiesen, Gøsta Alfred*, f. 23.11.14. 1.6.42. 1.6.44 TB i København, 1.7.48 OTB 2, 1.10.52 OTB 1, 1.6.57 TVM 2, 1.8.59 fg. TVM 1, 1.4.60 TVM 1, 1.4.64 OTVM i Eftersøgningsstj., 1.4.65 D.f.T., 1.4.68 fg. TPAM 15, 1.3.69 TPAM 15, 1.7.69 TPAM 17.
- Thiesen, Leo Johannes*, f. 22.6.21. 1.6.49. 1.6.51 TB i København, 1.11.57 OTB 2, 1.10.60 Ålborg, 1.2.62 TBF, 1.4.68 fg. OTVM, 1.3.69 OTVM, 1.7.69 OTVM 14.
- Thiesen, Ove Claus Blenner*, f. 5.6.27. 15.2.55. 1.3.57 TB i København, 1.4.65 TBF, 1.4.68 fg. TVM, 1.1.69 TVM, 1.7.69 TVM 10, 5.11.69 TVM 10 lds. ved DT 11.
- Thoisen, Hans*, f. 16.1.08. 1.8.25. 1.8.31 TA i Sorø, 1.2.33 Svendborg, 1.2.35 I.f.T., 1.11.35 I.f.Ø.S., 1.1.42 I.f.T., 1.2.43 Odense, 1.8.47 tjt. OTA, kt., 1.1.50 OTA i Odense, 1.7.55 tjt. TK, 1.7.56 TK, 1.7.63 OTK, 1.1.66 TKS 23, 1.4.66 TI 23, 1.4.68 fg. TI 25, 1.3.69 TI 25, 1.7.69 TI 34.
- Thomas, Søren*, f. 20.6.42. 1.8.59. 1.8.64 TA i Rødbyhavn, 1.9.64 København, 1.1.67 D.f.T., 1.7.69 TA 9, 1.5.70 TA 11, 1.8.70 OTA 17.
- Thomassen, Ejnar Johannes*, f. 5.1.24. 1.1.42. 1.1.47 TA i Kalundborg, 1.7.47 Frederikssund, 1.5.49 København, 1.5.53 Silkeborg, 1.4.58 OTA, 1.7.59 Silkeborg, kt., 1.4.64 TK, 1.7.69 TK 21, 1.11.69 Herning.
- Thomassen, Per Ole*, f. 2.11.42. 1.11.63. 1.11.65 TB i Korsør, 1.7.69 TB 3, 1.6.70 OTB 5.
- Thomassen, Preben*, f. 18.12.34. 15.3.60. 1.4.62 TB i København, 1.12.63 Århus, 1.7.69 TB 3, 1.1.70 OTB 5.
- Thomsen, Aage*, f. 23.6.38. 1.8.55. 1.8.60 TA i Århus, kt., 1.6.61 Århus, 1.7.68 OTA, 1.7.69 OTA 17.
- Thomsen, Andreas Christian*, f. 1.1.21. 1.9.48. 1.9.50 Toldpakhusarb. i Horsens, 1.5.57 TPB, 1.4.64 OTPB, 1.8.65 TPF, 1.10.68 fg. TVM, 1.2.69 TVM, 1.7.69 TVM 10.
- Thomsen, Bjarne*, f. 1.8.40. 1.5.64. 1.5.66 TB i København, 1.7.69 TB 3, 1.10.70 OTB 5.
- Thomsen, Carl Funch*, f. 4.12.16. 1.3.60 KOF i Varde, 1.4.66 OA (O), 1.10.69 Esbjerg.
- Thomsen, Christian*, f. 2.4.37. 1.10.60. 1.10.62 TB i København, 1.11.62 Struer, 1.4.68 fg. TBF, 1.2.69 TBF, 1.7.69 TBF 9, 1.6.70 TVM 10.
- Thomsen, Claus*, f. 9.7.22. 1.3.40. 1.4.46 TA i Bogense, 1.2.47 Nyborg, 1.2.51 København, 1.7.57 tjt. OTA i O.f.Ø., 1.4.58 OTA, 1.8.62 fg. TK i 4. Finsp., 1.4.63 TK i 3. Finsp., 1.4.65 VII i D.f.T., 1.4.68 fg. TI 23, 1.3.69 TI 23, 1.7.69 TI 32.
- Thomsen, Ejvind Marius*, f. 22.10.05. 1.8.31. 1.8.33 Toldpakhusarb. i Ålborg, 1.2.53 TPF 2 i Odense, 1.10.53 Ålborg, 1.9.57 TPF 1, 1.7.60 TPHM 10, 1.3.69 TVM, 1.7.69 TVM 10.
- Thomsen, Erik Grønvald*, f. 27.12.41. 1.7.59. 1.7.64 TA i Ålborg, 30.10.64 Hobro, 1.7.69 TA 9, 1.9.69 Ålborg, 1.3.70 OTA 17.
- Thomsen, Hans Heinrich*, f. 10.4.36. 1.3.63. 1.3.65 GB, 1.4.69 TB i Padborg, 1.7.69 TB 3, 1.3.70 OTB 5.
- Thomsen, Helge*, f. 10.10.36. 1.5.60. 1.5.62 TB i København, 1.2.66 Ålborg, 1.7.69 TB 3, 1.1.70 OTB 5.
- Thomsen, Henry August*, f. 7.5.12. 1.4.31. 1.4.37 TA i Padborg, 1.6.38 København, 26.3.40 I.f.O., 1.11.46 Århus, 1.6.51 tjt. OTA i I.f.O., 1.4.55 OTA, 1.4.58 TK, 1.9.62 4. Finsp., 1.4.63 3. Finsp., 1.6.66 VTI, 1.4.68 fg. TI 25 i Kalundborg, 1.3.69 TI 25, 1.7.69 TI 34.
- Thomsen, Holger*, f. 3.8.29. 1.7.46. 1.7.51 TA i København, 1.8.60 OTA i Viborg, kt., 15.1.64 Viborg, 1.4.66 fg. TK, 1.6.66 TK, 1.4.68 Skive, 1.7.69 TK 21.

- Thomsen, Holger Lottrup*, f. 18.12.07. 1.8.25. 1.8.31 TA i Maribo, 1.5.32 København, 1.10.46 tlg. OTA, 1.3.47 OTA, 1.3.54 FM i rev.afd., 1.4.59 VTI i I.f.T., 1.8.62 fg. TI 25 i 4. Finsp., 1.4.63 TI 25 i 3. Finsp., 1.10.64 TI 26, 3.6.66 R\*, 1.1.69 DT 10, 1.7.69 TI 36.
- Thomsen, Ingrid Grethe*, f. 5.2.22. 1.2.43. 1.3.46 kontorist i Horsens, 1.6.52 TA i Århus, 1.5.62 OTA, 1.4.68 fg. TK, 1.5.69 TK, 1.7.69 TK 21.
- Thomsen, Jacob*, f. 10.8.21. 1.3.39. 1.9.45 TA i Tønder, 1.10.45 I.f.T., 1.1.47 København, 1.7.55 tlg. OTA i I.f.O., 1.3.57 OTA, 1.3.59 I.f.T., 1.8.62 fg. TK, 1.4.63 TK i 1. Finsp., 1.9.63 u.f.n., 1.1.65 TK i 1. Finsp., 1.5.65 3. Finsp., 1.11.65 2. Finsp., 1.11.68 fg. TI 23 i Kolding, 1.3.69 TI 23, 1.7.69 TI 30.
- Thomsen, Jørgen*, f. 25.3.34. 1.2.62. 1.2.64 TB ved Kb. Lufth. Tfv., 1.12.68 DT 5, 1.7.69 TB 3, 1.3.70 OTB 5.
- Thomsen, Karin Krag*, f. 8.5.36. 1.8.53. 1.8.58 TA i Frederikshavn, 1.7.62 Kolding, 1.10.63 OTA i Holbæk, 1.7.68 Sønderborg, 1.7.69 OTA 17.
- Thomsen, Kirsten Gram, f. Jensen* 12.1.24. 1.11.41. 1.4.46 kontorist i I.f.O., 1.10.46 Ålborg, 1.6.50 TA i Århus, 1.9.51 Tkt. på Kb. Tb., 1.3.52 Kbh. Lufth. Tfv., 1.4.61 O.f.K., Bevctrl., 1.6.61 OTA, 21.5.62 u.f.n., 1.5.63 OTA i O.f.K., Bevctrl., 1.7.69 OTA 17, 1.11.69 Kalundborg.
- Thomsen, Knud*, f. 24.12.39. 15.11.60. 1.1.63 TPB i København, 1.4.68 fg. TBF, 1.3.69 TBF, 1.7.69 TBF 7.
- Thomsen, Knud Erik*, f. 14.1.44. 1.8.62. 1.8.67 TA i København, 1.6.68 Svendborg, 1.7.69 TA 9.
- Thomsen, Ragna Lundberg, f. Poulsen* 4.2.11. 1.7.27. 1.5.35 kontorist i Esbjerg, 1.3.38 København, 1.11.41 I.f.Ø.S., 1.6.42 tlg. KA 2 i I.f.O., 1.4.43 I.f.Ø.S., 1.9.48 KA 1 i København, 1.4.61 OKA, 1.4.65 D.f.T., 1.7.69 OKA 17.
- Thomsen, Richard*, f. 28.3.13. 1.3.45. 1.12.47 TB i Åbenrå, 1.8.51 OTB 2, 1.6.57 OTB 1, 1.4.58 TBF, 1.10.61 TVM i Padborg, 1.4.65 OTVM, 1.3.66 Åbenrå, 1.11.68 fg. TPAM 15 i Haderslev, 1.3.69 TPAM 15, 1.7.69 TPAM 17.
- Thomsen, Rita Marie, f. Nielsen* 5.8.39. 1.8.56. 1.8.61 TA i Køge, 1.7.68 OTA, 1.7.69 OTA 17.
- Thomsen, Svend*, f. 31.3.25. 1.1.43. 1.1.48 TA i Hobro, 1.3.48 Frederikshavn, 1.2.49 Thisted, 1.6.50 København, 1.2.51 Randers, 1.2.55 København, 1.11.55 Frederikshavn, 1.1.59 OTA, 1.4.65 TK, 21.4.69 abf. VTI, 1.7.69 TK 22, 1.11.70 VTI 24.
- Thomsen, Svend Ditlev*, f. 18.6.32. 1.4.58. 1.4.60 TPB i Åbenrå, 1.3.69 TB, 1.7.69 TB 3, 1.1.70 OTB 5, 1.3.70 TBF 7.
- Thordorf, Viggo Torben*, f. 3.11.16. 1.6.33. 1.12.40 TA i Vordingborg, 1.5.43 Fredericia, 1.6.44 Holbæk, 1.9.47 I.f.T., 1.10.48 u.f.n., 1.1.49 TA i I.f.O., 1.10.53 tlg. OTA i København, 1.7.54 OTA, 1.4.60 TK, 1.12.62 Prøvesaml. og Fakt., 1.4.65 København, 1.7.66 fg. OTK ved Tk. Centralpostbyggn., 1.4.67 OTK, 1.12.68 DT 7, 1.3.69 VTI, 1.5.69 DT 10, 1.7.69 VTI 25, 1.9.70 abf. TI 29.
- Thornild, Arne Christian*, f. 15.3.20. 1.3.38. 1.4.44 TA i Løgstør, 1.5.49 I.f.Ø.S., 1.7.55 tlg. OTA, 1.4.56 OTA, 1.7.60 Århus, 1.8.62 fg. TK, 1.4.63 TK, 1.1.69 abf. TI 25 i Randers, 1.7.69 TI 34.
- Thorslund, Ralf Breinholt*, f. 2.3.39. 1.8.55. 1.8.60 TA i København, 1.7.68 OTA, 1.3.69 Kalundborg, 1.7.69 OTA 17.
- Thorsted, Harry Smith*, f. 23.7.27. 1.9.44. 1.9.49 TA i Viborg, 24.10.49 Maribo, 1.6.50 København, 1.2.53 Kalundborg, 1.2.55 Randers, 1.2.57 I.f.Ø.S., 1.9.60 OTA, 1.4.63 1. Finsp., 1.6.66 fg. TK, 1.8.66 TK, 1.1.69 DT 9, 1.7.69 TK 21, 1.1.71 DT 8.
- Thulstrup, Karsten, Krogh*, f. 11.8.38. 1.8.61. 1.8.63 TB i København, 1.9.65 Randers, 1.7.69 TB 3, 1.3.70 OTB 5.

- Thulstrup, Markus Andreas*, f. 4.5.19. Stb. 1939 – 45 St., Stb. Atl. St., Stb. Af. St., Stb. I. St., Stb. D.M., Stb. Kr. M., 1.4.46. 20.9.47 Chr. X. Kr. E.M., 1.4.48 TB i København, 1.1.53 OTB 2, 1.7.57 OTB 1, 1.4.58 TBF, 1.11.59 Kalundborg, 1.5.64 TVM, 1.7.69 TVM 10.
- Thulstrup, Svend Erik*, f. 17.5.32. 1.8.49. 1.8.54 TA i København, 1.2.61 Svendborg, 1.9.62 OTA i 4. Finsp., 1.4.63 3. Finsp., 1.1.67 D.f.T., 1.3.67 3. Finsp., 1.1.69 DT 10, 1.5.69 TK, 1.7.69 TK 20.
- Thygesen, Helge Johannes*, f. 10.4.23. 1.3.40. 1.4.46 TA i Nakskov, 8.10.46 København, 1.9.49 I.f.T., 1.7.54 I.f.O., 1.2.58 t.jg. OTA i I.f.Ø.S., 1.4.58 OTA, 1.8.62 fg. TK i Viborg, 1.4.63 TK, 1.4.68 fg. VTI i Kalundborg, 1.4.69 VTI, 1.7.69 VTI 25.
- Thygesen, Jens Nicolaisen*, f. 10.2.34. 1.4.56. 1.4.58 TPB i København, 1.2.67 fg. TPF, 1.4.67 TPF, 1.3.69 TBF, 1.7.69 TBF 7, 1.6.70 TBF 8.
- Thygesen, Knud With*, f. 3.3.35. 1.8.53. 1.8.58 TA i Varde, 1.1.63 Esbjerg, 1.3.66 OTA, 1.7.69 OTA 17.
- Thyrrestrup, Ejner*, f. 12.4.23. 14.6.46. 1.7.48 GD, 1.4.52 GB, 1.9.57 GOB, 1.7.62 VM 7, 1.4.68 fg. TVM i Padborg, 1.7.69 fg. TVM 10, 1.11.69 TVM 10.
- Tiedt, Hans Jørgen*, f. 15.12.18. 1.4.36. 1.1.43 TA i I.f.O., 1.2.45 Roskilde, 1.4.55 t.jg. OTA, 1.4.56 OTA, 1.7.61 København, 1.6.62 TK, 1.7.69 TK 21.
- Tillge, Lissi Edle*, f. *Kristensen* 26.10.21. 1.1.39. 1.11.45 kontorist i I.f.O., 1.8.47 KA 2, 1.7.55 t.jg. KA 1, 1.4.57 KA 1, 1.9.62 4. Finsp., 1.4.63 3. Finsp., 1.4.65 OKA, 1.1.69 DT 10, 1.7.69 OKA 18.
- Timm, Bjarne*, f. 24.11.44. 1.8.61. 1.8.66 TA i 3. Finsp., 1.1.69 DT 10, 1.7.69 TA 9.
- Toft, Antoni*, f. 17.6.21. 1.4.44. 1.4.46 GD, 1.7.51 GO, 1.4.52 GOB, 1.12.61 GVM, 1.6.62 VM 10, 1.1.63 OVM, 1.4.68 fg. OTVM i Sæd, 1.3.69 OTVM, 1.7.69 OTVM 13.
- Toft, Carl Gerhard Normann*, f. 18.3.21. Stb. Atl. St., Stb. 1939–45 St., Stb. Kr. M. 1939–45, Stb. F. & G. St., 1.6.46. 1.6.48 TB i København, 1.4.53 OTB 2, 1.6.53 cementfabrikkerne ved Mariager fjord, 1.2.60 Mariager, 1.7.60 TBF, 1.12.63 cementfabrikkerne ved Mariager, 1.4.68 fg. TVM, 1.1.69 Hobro, 1.3.69 TVM, 1.7.69 TVM 10.
- Toft, Jens Oluf*, f. 17.8.35. 15.7.52. 1.8.57 TA i København, 1.3.61 Prøvesaml. og Fakt., 1.1.64 OTA i København, 1.4.65 D.f.T., 1.7.69 OTA 17.
- Toft, Mads Christian Roest*, f. 26.9.20. 6.1.42–30.6.51 i Tgk., 1.7.51 TB i København, 1.4.60 OTB, 1.4.64 TBF, 1.7.69 TBF 8, 1.12.69 TVM 10.
- Toft, Poul*, f. 29.2.44. 1.8.60. 1.8.65 TA i 2. Finsp., 1.6.69 Ålborg, 1.7.69 TA 9.
- Toft, Preben*, f. 9.8.48. 1.8.65. 1.8.70 TA 9 i Århus.
- Toft, Rolf Hakon*, f. 1.10.36. 1.8.54. 1.8.59 TA i København, 1.3.67 OTA, 1.7.69 OTA 17.
- Toftegaard, Gunnar*, f. 13.1.21. 1.3.38. 1.2.45 TA i København, 1.6.55 t.jg. OTA, 1.4.56 OTA, 1.8.59 I.f.O., 1.9.62 4. Finsp., 1.12.62 fg. TK, 1.4.63 TK i 3. Finsp., 1.3.67 fg. VTI, 1.9.67 VTI, 1.4.68 fg. TI 23, 1.1.69 DT 10, 1.3.69 TI 23, 1.7.69 TI 29, 1.3.70 TI 34.
- Torp, Børge Jensen*, f. 15.11.18. 1.12.46. 29.2.48 afsked, 1.9.49. 1.8.51 TB i Århus, 1.12.54 Skagen, 1.7.56 OTB 2, 1.10.60 O.f.J. med tjeneste ved mobilpatruljen, 1.4.61 TBF i Århus, 1.6.62 O.f.J. med tjeneste ved mobilpatruljen, 1.10.64 TVM, 1.4.68 fg. OTVM i Århus, 1.3.69 OTVM, 1.7.69 OTVM 14.
- Torp, Karl Laurits*, f. 12.2.05. 1.7.30–31.3.46 arbejder på Kb. Tb., 1.4.46 TPF 2, 1.10.49 TPF 1, 1.3.54 TPHM 2, 1.12.68 København, 1.3.69 TVM, 1.7.69 TVM 10.
- Torp, Ludvig Andreas*, f. 12.4.02. 1.4.42–31.3.46 ansat ved Kb. Tb. arbejdskasse, 1.4.46 RF ved Pakhusforv., 1.12.68 DT 3, 1.4.69 TK, 1.7.69 TK 21.



- Toxbro, Svend Aage*, f. 14.10.13. 1.6.30. 1.11.37  
TA i Herning, 1.2.39 Kolding, 1.2.41 Fredericia, 1.2.43 Svendborg, 1.12.46 Fredericia, 1.8.51 t.jg. OTA i Grenå, 1.7.55 OTA, 1.10.58 TK, 1.7.69 TK 20, 1.6.70 TK 21.
- Tranberg, Niels Børge*, f. 2.8.14. 1.6.32. 1.9.38  
TA i Tønder, 1.9.52 OTA, 1.4.59 TK i Ringkøbing, 1.4.68 fg. VTI i Holstebro, 1.4.69 VTI, 1.7.69 VTI 25.
- Trane, Poul Flemming*, f. 18.3.38. 1.3.63. 1.3.65  
TB i Rødbyhavn, 1.7.69 TB 3, 1.3.70 OTB 5.
- Troest, Svend*, f. 12.1.38. 1.5.63. 1.5.65 TB i  
København, 1.7.69 TB 3, 1.3.70 OTB 5.
- Troldborg, Jens Christian Jensen*, f. 24.4.39.  
1.8.56. 1.8.61 TA i I.f.T., 1.1.63 Middelfart, 1.2.67 Frederikshavn, 1.7.68 OTA, 1.7.69 OTA 17.
- Troldborg, Thomas Jensen*, f. 31.8.36. 1.11.63.  
1.11.65 TB i København, 1.6.69 Århus, 1.7.69 TB 3, 1.3.70 OTB 5.
- Truelsen, Ib Clement*, f. 23.10.30. 1.8.47. 1.8.52  
TA i København, 1.6.56 Prøvesaml. og Fakt., 1.2.59 Eftersøgningstj., 1.10.61 OTA i 3. Tinsp. med tjeneste ved Færøpost, 1.4.65 D.f.T., 1.4.68 fg. TK, 1.3.69 TK, 1.7.69 TK 21, 1.6.70 TK 22.
- Tullberg, Ellen Margrethe, f. Jensen* 14.11.02.  
1.10.20. 1.10.26 TA i København, 1.4.58 OTA, 1.5.59 Chr.havns Tkt., 1.6.61 Sdr. Frihavns Tkt., 1.4.63 TK, 1.12.68 DT 2, 1.7.69 TK 21.
- Tuxen, Bartholin Palle Maduro*, f. 16.10.13.  
Cand. jur., 1.12.59 Dept., 1.4.65 SEK (O) i D.f.T., 31.3.66 afsked, 1.9.66 AS (O) i D.f.T., 1.4.68 OA (O), 1.11.70 DT 11.
- Tylak, Egon*, f. 12.7.40. 1.8.58. 1.8.63 TA i  
Kruså, 1.7.69 TA 9, 1.10.69 OTA 17.
- Tylak, Henry*, f. 10.6.37. 1.12.62. 1.12.64 TB  
i København, 1.6.66 Nyborg, 1.4.69 Haderslev, 1.7.69 TB 3, 1.3.70 OTB 5.
- Tækker, Vika Borberg, f. Madsen* 29.7.20.  
15.7.39. 1.8.44 kontorist i København, 1.10.46 u.f.n., 1.1.48 kontorist i København, 1.10.48 KA 2 i I.f.Ø.S., 1.6.56 t.jg. KA 1 i København, 1.4.57 KA 1, 1.12.63 Vordingborg, 1.4.66 OKA, 1.1.69 Næstved, 1.7.69 OKA 17.
- Tøgersen, Emil Aakmann*, f. 23.9.28. 1.11.56.  
1.11.58 TB på Kb. Tb., 1.6.59 Frederikshavn, 1.4.68 fg. TBF, 1.2.69 TBF, 1.7.69 TBF 7.
- Tønning, Villy*, f. 5.3.38. 1.8.54. 1.8.59 TA i  
København, 1.1.63 Odense, 1.6.67 OTA, 1.7.69 OTA 17.
- Tørring, Otto Jacob*, f. 24.1.29. 1.7.55. 1.7.57  
TPB i København, 1.10.61 Ålborg, 1.6.66 TPF, 1.3.69 TBF, 1.7.69 TBF 8.
- U**
- Ubbesen, Eivind Lillienthal*, f. 16.12.34.  
16.10.61. 1.11.63 TB i Nykøbing F., 1.7.69 TB 3, 1.3.70 OTB 5.
- Uhre-Olsen, Vagn*, f. 6.11.22. 1.2.41. 1.4.46 TA  
i I.f.Ø.S., 1.1.47 København, 1.3.54 I.f.O., 1.4.58 OTA i Ribe, 1.8.62 fg. TK i 4. Finsp., 1.4.63 TK i 3. Finsp., 1.4.68 fg. VTI, 1.1.69 DT 10, 1.4.69 VTI, 1.5.69 DT 9, 1.7.69 VTI 24.
- Uldbjerg, Niels Peter*, f. 2.8.44. 1.8.61. 1.8.66  
TA i København, 1.7.69 TA 9.
- Ulrik, Robert Andersen*, f. 13.5.09. 1.8.26.  
1.8.32 TA i Esbjerg, 1.1.34 I.f.T., 1.2.35 Helsingør, 1.2.37 Århus, 1.2.39 Struer, 1.2.43 Vejle, 1.10.47 t.jg. OTA i København, 1.6.48 OTA i Mariager, 1.6.53 Åbenrå, 1.4.57 t.jg. TK i Randers, 1.4.58 TK, 1.4.66 VTI, 1.7.69 VTI 25.
- Ulstrup, Eigild Leif*, f. 5.4.35. 1.6.51. 1.6.56  
TA i Hobro, 1.1.57 Gedser, 1.12.62 OTA i Maribo, 1.6.66 Rødbyhavn, 1.7.69 OTA 17, 1.1.70 TK 20.
- Unger, Anna Oline, f. Johansen* 15.9.09.  
10.11.26. 1.1.34 kontorist i København, 1.1.43 TA i I.f.Ø.S., 1.4.47 København, 1.9.54 t.jg. OTA ved Frih. Tkt., 1.4.56 OTA, 1.9.58 ved lagerktrl. i Frihavnen, 1.12.68 DT 2, 1.7.69 OTA 17.

- Untidt, Børge*, f. 11.2.16. 1.6.33. 1.3.40 TA i København, 1.6.41 Frederikshavn, 1.12.41 Ålborg, kt., 1.2.43 Ålborg, 1.4.54 OTA, 1.3.61 TK, kt., 1.7.65 Ålborg, 1.8.66 VTI i Viborg, 1.4.68 fg. TI 25 i Skive, 1.3.69 TI 25, 1.7.69 TI 34.
- Utzon, Bent Vibe*, f. 24.11.40. 1.5.62. 1.5.64 TB i Kolding, 1.7.69 TB 3, 1.3.70 OTB 5.
- Utzon, Knud Vibe*, f. 7.3.37. 1.8.53. 1.8.58 TA i København, 1.8.61 Skive, 1.1.64 OTA i Viborg, kt., 1.6.68 Odense, 1.7.69 OTA 17.
- V**
- Vahl-Møller, Erik*, f. 6.3.04. 1.12.32. 1.12.34 TB i København, 1.4.46 OTB 2, 1.6.49 OTB 1, 1.6.54 t.jg. TVM 2, 1.4.55 TVM 2, 1.12.55 I.f.O., 1.7.59 TVM 1, 1.4.63 2. Finsp., 1.7.69 TVM 10, 4.9.69 DT 8.
- Valerius, Egon Viggo*, f. 16.10.06. 1.8.23. 1.8.29 TA i I.f.T., 1.7.35 København, 1.3.36 revafd., 1.5.44 OTA, 1.1.50 TK i I.f.T., 1.9.55 FM i revafd., 1.6.58 EKS i 1. Trevkt., 1.7.69 VTI 28, 1.11.70 DT 10.
- Vange, Niels Jørn*, f. 11.2.35, 1.8.51, 1.8.56 TA i Gedser, 5.4.57 København, 1.2.59 Præstø, 1.1.64 OTA, 1.7.69 OTA 17, 1.8.70 Køge.
- Veirup, Poul Anton*, f. 28.10.24. 1.1.42. 1.1.47 TA i Randers, 1.9.47 Slagelse, 1.2.49 Odense, 1.8.57 t.jg. OTA i Viborg, kt., 1.4.58 OTA, 1.8.60 Århus, 1.8.61 O.f.J., 1.12.62 fg. TK, 1.4.63 TK, 1.4.65 Århus, 1.4.68 fg. VTI, 1.4.69 VTI, 1.7.69 VTI 24.
- Vejby, Else*, f. *Christensen* 25.8.24. 1.6.41. 1.4.46 kontorist i I.f.Ø.S., 1.3.52 KA 2, 1.4.61 KA 1, 1.4.63 1. Finsp., 1.4.68 fg. OKA, 1.1.69 DT 9, 1.2.69 OKA, 1.7.69 OKA 17.
- Vejsnæs, Johannes Valdemar Sofus*, f. 19.3.03. 1.5.20. 1.5.26 TA i Sønderborg, 1.2.31 København, 1.2.33 Ålborg, 1.1.37 Sønderborg, 1.9.41 OTA i Ålborg, kt., 1.6.45 Padborg, 1.4.46 TK, 1.9.49 Fredericia, 1.7.58 OTK i Sønderborg, 1.3.69 VTI, 1.7.69 VTI 27.
- Velling, Ove*, f. 25.1.32. 1.5.58. 1.5.60 TB i København, 1.9.63 Grenå, 1.4.68 fg. TBF, 1.2.69 TBF, 1.7.69 TBF 7.
- Vest, Kaj*, f. 1.12.13. 1.10.43. 1.10.45 TB i Århus, 1.2.50 OTB 2, 1.7.56 OTB 1 i Nyborg, 1.4.58 TBF, 1.4.60 TVM i Gedser, 1.9.63 Nykøbing F., 1.7.68 fg. OTVM ved Jernb. Tk., 1.12.68 DT 6, 1.3.69 OTVM, 1.7.69 OTVM 14.
- Vesterbæk, Christian Peder*, f. 3.11.41. Cand. jur. 1.8.58. 1.8.63 TA i København, 1.1.67 D.f.T., 1.7.69 TA 9, 1.10.69 OTA 17, 1.2.70 SEK 21.
- Vesterbæk, Niels Henrik*, f. 6.11.31. 1.6.48. 1.6.53 TA i København, 1.3.55 Varde, 1.1.59 Esbjerg, 1.9.62 OTA, 1.4.68 fg. TK, 1.5.68 TK, 1.7.69 TK 20, 1.9.70 TK 21.
- Vestergaard, Aage*, f. 1.9.17. 1.7.49. 1.7.51 TB i Skagen, 1.1.56 Frederikshavn, 1.1.58 OTB 2, 1.8.62 fg. TBF, 1.4.63 TBF, 1.4.68 fg. OTVM, 1.3.69 OTVM, 1.7.69 OTVM 14.
- Vestergaard, Evald*, f. 4.11.13. 1.7.39. 1.7.41 TB i Thyborøn, 1.2.42 Skagen, 1.10.46 OTB 2, 1.6.49 Frederikshavn, 1.4.54 OTB 1, 1.4.58 TBF, 1.4.62 TVM, 1.4.68 fg. TPAM 15, 1.3.69 TPAM 15, 1.7.69 TPAM 17.
- Vestergaard, Kurt Frank*, f. 21.12.32. 1.7.58. 1.7.60 TB i København, 1.1.62 Århus, 1.4.68 fg. TBF, 1.2.69 TBF, 1.7.69 TBF 7.
- Vestmar, Arne Ernst*, f. 27.11.06. 1.8.24. 1.8.30 TA i København, 1.12.33 u.f.n., 1.4.34 TA i København, 1.2.35 Holstebro, 1.2.39 Herning, 1.8.52 t.jg. OTA, kt., 1.4.56 OTA, 1.4.57 Sydhavnens Tfv., 1.4.62 TK, 1.12.68 DT 4, 1.7.69 TK 21.
- Viborg, Jørn*, f. 16.11.33. 4.8.59. 1.9.61 TB i København, 1.4.68 fg. TBF, 1.2.69 TBF, 1.7.69 TBF 7.
- Vibov, Vagn Vile*, f. 7.2.30. 1.8.46. 1.8.51 TA i København, 1.2.57 Kb. Lufth. Tfv., 1.3.61 OTA i København, 1.5.67 fg. TK, 1.12.67 TK, 1.7.69 TK 21, 1.1.71 DT 5.
- Vig, Lejf*, f. 18.3.26. 1.9.44. 1.9.49 TA i Skælskør, 1.2.51 I.f.O., 1.9.60 OTA, 1.9.62 4.

- Finsp., 1.4.63 3. Finsp., 1.4.66 fg. TK, 1.6.66 TK, 1.7.69 TK 22, 1.1.70 D.f.T., 1.12.70 abf. VTI 24.
- Vilhelmsen, Børge*, f. 10.9.42. 1.8.60. 1.8.65 TA i Odense, kt., 1.1.66 Nyborg, 1.4.68 Odense, 1.7.69 TA 9, 1.11.70 TA 11.
- Vilhelmsen, Erik*, f. 7.2.42. 1.8.58. 1.8.63 TA i København, 1.7.69 TA 9, 1.10.69 OTA 17, 1.2.70 D.f.T.
- Vinding, Gunnar Sigfred*, f. 3.1.19. 1.6.35. 1.2.43 TA i Viborg, 1.2.45 Århus, 1.2.49 Viborg, 1.4.54 OTA, kt., 1.7.57 Viborg, 1.4.61 TK, 1.4.68 Skive, 1.4.68 fg. VTI, 1.4.69 VTI, 1.7.69 VTI 25.
- Vinje, Vagn Hansen*, f. 27.10.24. 1.1.42. 1.1.47 TA i København, 1.4.58 OTA, 1.8.63 fg. TK, 1.4.64 TK, 1.4.65 D.f.T., 1.4.68 fg. VTI, 1.7.69 VTI 25.
- Vinther, Søren Agner Møller*, f. 25.12.29. 1.6.55. 1.6.57 TPB i København, 1.2.65 fg. TPF, 1.4.65 TPF, 1.7.68 fg. TVM, 1.2.69 TVM, 1.7.69 TVM 10.
- Vitoft, Ehlert*, f. 22.12.16. 1.10.42–30.4.52 i Tgk., 1.5.52 TB i København, 1.3.54 Kalundborg, 1.4.60 OTB, 1.6.63 TBF i Helsingør, 1.4.68 fg. TVM, 1.1.69 TVM lds., 1.7.69 TVM 10.
- Vittrup, Grethe*, f. Jensen 25.4.45. 15.8.62. 1.6.68 TA i København, 1.7.69 TA 9.
- Vittrup, Poul Jørgen*, f. 6.6.43. 1.8.60. 1.8.65 TA i 3. Finsp., 1.1.69 DT 10, 1.7.69 TA 9, 1.5.70 TA 11 ved DT 9.
- Voss, Margrethe Victoria Betty*, f. 15.4.08. 1.8.26. 1.5.28 kontorist i København, 1.6.30 u.f.n., 1.10.30 kontorist i København, 1.7.40 l.f.T., 1.5.42 tjg. KA 2 i l.f.O., 1.4.43 KA 2 i revafd., 1.4.53 KA 1, 1.8.62 fg. OKA i København, 1.4.63 OKA, 1.12.68 DT 6, 1.7.69 OKA 17.
- W**
- Wacker, Georg Peter*, f. 30.4.32. 1.12.60. 1.12.62 TPB i København, 1.7.63 Fredericia, 1.3.69 TB, 1.7.69 TB 3, 1.1.70 OTB 5.
- Waldhauer, Hans Günther*, f. 7.4.43. 1.8.59. 1.8.65 TA i København, 1.6.69 Esbjerg, 1.7.69 TA 9, 1.5.70 TA 11.
- Wamsler, Torben Rasmus*, f. 7.2.33. 1.6.56. 1.6.58 TB i Gedser, 1.9.61 Ålborg, 1.4.68 fg. TBF, 1.2.69 TBF, 1.7.69 TBF 7.
- Warming, Arne*, f. 4.6.40. 15.7.57. 1.8.62 TA i Nykøbing S., 1.7.69 TA 9, 1.10.69 OTA 17, 1.1.70 Svendborg.
- Warrer, Egon Thomsen*, f. 30.11.09. 1.4.36. 1.4.38 TB i Egersund, 1.5.39 Frederikshavn, 1.4.46 OTB 2, 1.2.47 OTB 1 i Hirtshals, 1.10.53 tjg. TVM 2, 1.4.56 TVM 2, 1.4.59 TVM 1, 1.4.68 fg. OTVM, 1.3.69 OTVM, 1.7.69 OTVM 13.
- Warrer, Knud*, f. 15.9.29. 1.8.47. 1.8.52 TA i Ribe, 25.10.52 Tkt. på Centralpostbyggn., 1.6.53 København, 1.2.59 Holbæk, 1.2.61 Køge, 1.3.61 OTA i København, 1.9.67 fg. TK, 1.6.68 TK, 1.7.69 TK 21.
- Warrer, Martin*, f. 16.7.28. 1.7.46. 1.7.51 TA i Bogense, 1.11.52 Ribe, 1.2.56 Roskilde, 1.11.60 Kb. Lufth. Tfv., 1.7.61 OTA i Kastrup, 1.12.67 fg. TK, 1.12.68 DT 4, 1.3.69 TK, 1.6.69 København, 1.7.69 TK 21.
- Warrer, Valdemar*, f. 31.3.31. 1.8.48. 1.8.53 TA i Varde, 1.5.60 Esbjerg, 1.9.62 OTA, 1.4.68 fg. TK, 1.5.69 TK, 1.7.69 TK 20, 1.9.70 TK 21.
- Wass, Rasmus Theodor Holme*, f. 21.9.10. 1.7.29. 1.7.35 TA i Kerteminde, 1.1.36 Gedser med tjeneste ved Gedser–Warnemünde ruten, 1.1.40 Sønderborg, 1.6.48 OTA i Tønder, 1.8.52 Ålborg, 1.7.55 tjg. TK i Haderslev, 1.4.57 TK, 1.7.62 OTK i Slagelse, 1.8.62 fg. VTI, 1.4.63 VTI, 1.10.65 TF 23 i Slagelse, 1.4.66 TF 25, 1.7.69 TF 34.
- Wegeberg, Christian Hagbarth*, f. 14.12.14. 1.1.32. 1.1.39 TA i Vejle, 1.2.39 Padborg, 1.2.41 Randers, 1.2.43 Herning, 1.1.47 Kolding, 1.8.52 OTA i Nykøbing M., 1.4.59 TK, 1.4.68 fg. VTI, 1.4.69 VTI i Thisted, 1.7.69 VTI 25, 1.6.70 VTI 27.
- Weithøft, Aksel Viggo*, f. 19.12.30. 1.5.57. 1.5.59 TB i Ålborg, 12.8.61 u.f.n., 1.1.62 TB

- i Ålborg, 1.6.65 u.f.n., 1.6.66 TB i København, 1.10.66 Kolding, 1.7.69 TB 3, 1.1.70 OTB 5.
- Westergaard, Klaus Jensen*, f. 15.2.31. 1.4.55. 1.4.57 TB i København, 1.5.65 TBF, 1.7.69 TBF 9.
- Westergaard, Walter*, f. 5.10.39. 1.1.62. 1.1.64 GB, 1.4.69 TB i Padborg, 1.7.69 TB 3, 1.3.70 OTB 5.
- Westh, Axel Conrad*, f. 18.5.04. 1.8.20. 1.8.26 TA i København, 1.6.27 Marstal, 1.6.30 København, 1.6.43 OTA, 1.12.48 t.jg. TK i I.f.O., 1.4.54 TK, 1.4.63 2. Finsp., 1.7.69 TK 21, 4.9.69 DT 8.
- Westh, Else Margrethe Helene*, f. *Rygaard* 26.3.11. 15.3.29. 1.6.36 kontorist i København, 1.5.39 u.f.n., 30.4.42 afsked efter ansøgning, 1.10.51 kontorist i København, 1.1.53 KA 2, 1.4.55 KA 1, 1.7.59 Rønne, 1.4.64 OKA, 1.7.69 OKA 17.
- Westh, Karl Henning*, f. 30.1.17. 1.6.35. 1.6.41 TA i Næstved, 1.7.41 I.f.O., 1.11.47 København, 1.6.48 Helsingør, 1.11.48 Rønne, 1.4.55 OTA, 1.4.62 TK i Vejle, 1.4.68 fg. VTI, 1.4.69 VTI, 1.7.69 VTI 25, 1.6.70 VTI 27.
- Westhoff, Kai Poulsen*, f. 26.1.26. 1.1.44. 1.1.49 TA i Assens, 27.4.49 Viborg, 1.5.54 Padborg, 1.1.60 OTA, 1.4.62 kt., 1.12.65 fg. TK i Padborg, 1.4.66 TK, 1.7.69 TK 21.
- Wexel, Hans Egon Hansen*, f. 31.3.19. 1.4.36. 1.4.43 TA i Ålborg, 1.10.45 Skive, 1.4.55 OTA, kt., 1.6.61 TK i Skive, 1.4.68 fg. VTI, 1.4.69 VTI, 1.7.69 VTI 24, 1.6.70 abf. TI 29 i Esbjerg, 1.1.71 TI 29.
- Weywadt, Gunnar Jakob*, f. 8.8.13. 1.7.31. 1.9.37 TA i I.f.Ø.S., 1.2.38 København, 1.4.51 t.jg. OTA i I.f.T., 1.6.54 I.f.Ø.S., 1.4.55 OTA, 1.4.58 TK, 1.4.63 1. Finsp., 1.8.66 fg. VTI, 1.1.67 VTI, 1.1.69 DT 9, 1.5.69 DT 10, 1.7.69 VTI 25, 1.1.71 DT 8.
- Wieth-Knudsen, Knud Palle*, f. 7.11.21. Cand. polit. 1.2.49. 1.2.51 SEK i Dept., 1.2.60 FM, 1.4.65 KC i D.f.T., 29.5.67 R\*, 1.7.69 KC 36.
- Wilhelmsen, Edith Preisler*, f. 9.4.33. 1.4.52. 1.5.54 kontorist i Næstved, 1.7.54 TE i København, 1.6.57 TA i O.f.K., 1.8.58 Gammelholms Tkt., 1.10.62 OTA ved Ndr. Frihavns Tkt., 1.12.68 DT 2, 1.7.69 OTA 17, 1.1.70 TK 20.
- Willadsen, Villy Oscar*, f. 17.6.29. 20.6.56. 1.7.58 TB i Helsingør, 1.12.68 fg. TVM, 1.1.69 TVM lds., 1.7.69 TVM 10.
- Willesen, Andreas*, f. 26.6.31. 1.8.48. 1.8.53 TA i Svendborg, 24.4.54 København, 1.2.59 Odense, 1.9.62 OTA, 1.4.68 fg. TK, 1.5.69 TK, 1.7.69 TK 20, 1.9.70 TK 21.
- Wilson, Howard Willads*, f. 28.8.25. 1.1.43. 1.1.48 TA i Fåborg, 1.2.49 Åbenrå, 1.2.51 Stubbekøbing, 1.2.55 Århus, 1.1.59 OTA, 1.4.65 TK, 1.7.69 TK 21.
- Winther, Gunnar Juel*, f. 11.2.36. 1.3.59. 1.3.61 TB i Gedser, 1.2.63 Rudkøbing, 22.3.66 København, 1.6.68 TA, 1.11.68 Nykøbing F., 1.7.69 TA 9.
- Wismer, Arnold Emil Knud Tauson*, f. 11.9.02. 1.3.31 TB i København, 1.6.45 OTB 2, 1.7.47 OTB 1 ved Kb. Lufth. Tfv., 1.1.48 TVM 2, 1.10.48 TVM 1 på Anholt, 1.7.52 Hals, 1.7.69 TVM 10.
- Wismer, Erik Holm*, f. 7.7.24. 1.9.52. 1.9.54 TB i København, 1.10.63 fg. TBF, 1.11.63 TBF, 1.4.68 fg. TVM, 1.1.69 TVM, 1.7.69 TVM 10, 5.11.69 TVM 10 lds. ved DT 4.
- Wistisen, Peter Hofman*, f. 12.10.27. 1.5.54. 1.5.56 TB i Helsingør, 12.6.56 u.f.n., 1.10.58 TB i Helsingør, 1.6.65 København, 1.4.66 TBF, 1.7.69 TBF 7, 1.12.69 TVM 10 i Helsingør.
- Wittenberg, Henrik*, f. 5.10.29. 1.8.47. 1.8.52 TA i Frederiksværk, 27.10.52 København, 1.7.59 Fakse, 1.12.61 OTA i Roskilde, 1.4.68 fg. TK, 1.10.68 Svendborg, 1.3.69 TK, 1.7.69 TK 21.
- Wittrock, Ludvig Georg*, f. 10.12.06. 1.9.22. 1.9.28 TA i Nykøbing F., 1.5.29 Esbjerg, 1.6.30 Varde, 1.2.31 Nykøbing F., 1.2.35 Fakse, 1.6.37 Odense, 1.4.44 OTA i I.f.Ø.S.,

- 1.6.49 tlg. TK, 1.7.50 TK, 1.4.61 VTI, 1.4.63 1. Finsp., 1.1.69 DT 9, 1.5.69 DT 10, 1.7.69 VTI 27, 1.1.71 DT 8.
- Wiuiff, Tage Roland Stokvad*, f. 13.12.26. 1.1.44. 1.1.49 TA i Frederiksværk, 27.4.50 Helsingør, 1.12.50 I.f.O., 1.1.60 OTA, 1.9.62 4. Finsp., 1.4.63 3. Finsp., 1.4.66 TK, 1.4.68 fg. TI 23 i D.f.T., 1.4.69 TI 23, 1.7.69 TI 32.
- Wodschow, Finn*, f. 9.4.32. 1.8.55. 1.8.57 TB i København, 1.4.66 TBF, 1.7.69 TBF 8.
- Wolff, Jørgen Jeppe*, f. 19.5.21. 15.1.48. 1.2.50 TB i København, 1.7.55 OTB 2, 1.3.60 Kb. Lufth. Tfv., 1.6.60 TBF, 1.5.63 København, 1.10.64 2. Finsp., 1.3.68 fg. TVM, 1.7.68 TVM, 1.7.69 TVM 10, 4.9.69 DT 8.
- Wordolff, Ole Leif*, f. 10.4.37. 1.8.53. 1.8.58 TA i København, 1.4.65 D.f.T., 1.6.66 OTA, 1.7.69 OTA 17.
- Wylich-Muxoll, Berit van*, f. 25.4.16. 1.5.34. 1.5.40 kontorist i revafd., 1.7.40 Korsør, 1.3.41 TE i København, 1.1.45 TA i I.f.T., 1.9.47 København, 1.12.48 I.f.T., 1.3.52 Kb. Lufth. Tfv., 1.7.55 tlg. OTA i København, 1.4.56 OTA, 15.4.59 O.f.K. Bevctrl., 1.8.62 fg. TK, 1.4.63 TK, 1.4.68 fg. VTI, 1.4.69 VTI ved DT 9, 1.7.69 VTI 25, 1.8.70 VTI 27.
- Y**
- Yde, Folmer Rysgaard*, f. 21.1.38. 1.4.61. 1.4.63 GB, 1.4.69 TB i Padborg, 1.7.69 TB 3, 1.1.70 OTB 5.
- Yde, Jørgen Busk*, f. 9.9.44. 1.6.62. 1.6.67 TA i København, 1.4.68 Skive, 1.7.69 TA 9.
- Z**
- Ziethen, Oskar*, f. 8.2.33. 15.9.62. 1.10.64 GB, 1.4.69 TB i Padborg, 1.7.69 TB 3, 1.3.70 OTB 5.
- Zimmermann, Hans-Gerhard*, f. 31.1.45. 1.8.65. 1.8.70 TA 9 i København.
- Zimmermann, Inge*, f. *Henriksen* 12.4.43. 1.12.62. 1.6.68 TA i København, 1.7.69 TA 9.
- Ø**
- Ødegaard, Karl Erik Rasmussen*, f. 21.9.20. 7.6.48. 1.7.50 TB i København, 1.7.54 Næstved, 1.7.56 OTB 2, 1.12.59 TBF, 1.6.63 TVM i Østerby på Læsø, 1.5.69 Frederikshavn, 1.7.69 TVM 10.
- Øhle, Poul Jørgensen*, f. 5.8.42. 1.9.59. 1.9.64 TA i København, 1.4.67 Tønder, 1.4.68 Esbjerg, 1.7.69 TA 9, 1.1.71 OTA 17.
- Ørum, Carsten Overbye*, f. 9.9.48. 1.8.65. 1.8.70 TA 9 i København.
- Ørum, Peder Overbye*, f. 28.1.45. 1.8.62. 1.8.67 TA i København, 1.4.68 Skive, 1.7.69 TA 9.
- Østergaard, Jørgen Ladefoged*, f. 4.3.28. 1.7.46. 1.7.51 TA i I.f.O., 1.1.62 OTA, 1.4.63 2. Finsp., 1.4.68 fg. TK, 1.3.69 TK, 1.7.69 TK 21, 4.9.69 DT 8.
- Østergaard, Mogens Niels Mogensen*, f. 22.4.38. 1.11.60. 1.11.62 TPB i Odense, 1.3.69 TB, 1.7.69 TB 3, 1.1.70 OTB 5.
- Østermann, Mogens*, f. 20.7.34. 1.10.57. 1.10.59 TB i København, 1.4.68 fg. TBF, 1.3.69 TBF, 1.7.69 TBF 7.
- Østermann, Per*, f. 27.4.38, 1.2.64. 1.2.66 TB i København, 1.7.69 TB 3, 1.6.70 OTB 5.
- Østervemb, Frank Michael Hestbjerg Nielsen*, f. 29.9.28. 1.10.45. 1.6.51 TA i Holstebro, 1.11.51 Herning, 1.2.55 Århus, 1.4.60 OTA i Holstebro, kt., 1.4.65 Holstebro, 1.4.66 TK, 1.7.69 TK 21.
- Å**
- Aagaard, Bent Bruno*, f. 20.1.29. 1.6.47. 1.6.52 TA i Herning, 1.4.53 Løgstør, 1.10.55 Ålborg, 1.5.62 OTA, 1.4.68 fg. TK, 1.3.69 TK, 1.7.69 TK 21.
- Aagaard, Leif*, f. 15.10.24. 1.2.41. 1.4.46 TA i I.f.Ø.S., 21.4.47 København, 1.10.51 I.f.Ø.S., 1.4.58 OTA, 1.4.63 1. Finsp., 1.10.63 TK, 1.1.69 DT 9, 1.7.69 TK 21.
- Aagaard, Rasmus Vilhelm*, f. 10.9.09. 1.8.26. 1.8.32 TA i Stege, 1.2.33 Nakskov, 1.2.35

- Helsingør, 1.2.37 København, 1.7.47 t.jg. OTA, 1.10.47 OTA, 1.10.48 Hobro, 1.4.54 t.jg. TK i Gedser, 1.4.56 TK, 15.4.57 Ålborg, 1.7.63 OTK, 1.5.64 TF 21 i Løgstør, 1.11.68 fg. TI 23 i Skive, 1.3.69 TI 23, 1.7.69 TI 29.
- Aagesen, Per Malm*, f. 6.2.36. 1.8.63. 1.8.65 TB i Korsør, 1.7.69 TB 3, 1.3.70 OTB 5.
- Aamand, Lars Helge*, f. 29.5.20. 1.3.38. 1.6.44 TA i Næstved, 1.2.47 Køge, 1.2.48 Næstved, 1.2.49 Fakse, 1.9.55 t.jg. OTA, 1.5.57 OTA, 1.7.59 Kb. Lufth. Tfv., 1.8.62 fg. TK, 1.4.63 TK, 1.4.68 fg. VTI, 1.12.68 DT 5, 1.4.69 VTI, 1.5.69 DT 10, 1.7.69 VTI 24, 1.11.70 VTI 25.
- Aamann, Niels Erling*, f. 8.10.42. 1.8.60. 1.8.65 TA i København, 1.1.66 Ribe, 1.5.68 Sønderborg, 1.7.69 TA 9, 1.11.70 TA 11.
- Aaskov, Arne Peder*, f. 15.3.25. 1.1.44. 1.1.49 TA i Hobro, 1.11.49 Nakskov, 1.6.50 København, 1.7.51 Haderslev, 1.1.60 OTA, 1.11.61 Kolding, 1.12.65 fg. TK, 1.2.66 TK, 1.1.69 abf. TI 23 i Fredericia, 1.7.69 TK 22, 1.3.70 TI 29.

# Nævn mv

---

## **Toldvæsenets Indstillingsnævn**

Tolddirektør J. V. Henriksen  
Vicedirektør V. E. Parving  
Overtoldinspektør S. Bruun Hansen  
Overtoldinspektør B. B. Nørregaard  
Distriktstoldchef Hans A. Loiborg  
Distriktstoldchef V. K. Hellesen  
Kontorchef J. M. B. Carstens  
Kontorchef K. J. Elkrog

## **Toldvæsenets Eksamenskommission**

*Fra direktoratet:*  
Vicedirektør V. E. Parving (formand)  
Kontorchef J. M. B. Carstens  
Kontorchef K. J. Elkrog

*Fra driftstjenesten:*  
Distriktstoldchef T. O. Nepper-Christensen

*Fra personaleorganisationerne:*  
Vicotoldinspektør Niels Kjærbøl  
Overtoldvagtmaster Verner Hansen

## **Toldvæsenets Rationaliseringsudvalg**

*Fra direktoratet:*  
Vicedirektør V. E. Parving (formand)  
Overtoldinspektør S. Bruun Hansen  
Kontorchef E. P. F. Kaae  
Kontorchef J. M. B. Carstens

*Fra driftstjenesten:*

Overtoldinspektør H. Herforth Hansen  
Distriktstoldchef Hans A. Loiborg  
Distriktstoldchef T. O. Nepper-Christensen  
Distriktstoldchef S. G. Eskesen  
Distriktstoldchef H. E. Paul F. Larsen

*Fra personaleorganisationerne:*

Vicotoldinspektør Niels Kjærbøl  
Overtoldassistent O. L. Madsen  
Overtoldvagtmaster Verner Hansen  
Overtoldbetjent J. Lindekilde Hansen  
Tilforordnet udvalget som repræsentant for  
Handels- og Kontorfunktionær Forbundets  
medlemmer blandt toldvæsenets kontorfunktionærer og -lærlinge  
Assistent (O) fru Marie Hansen

## **Virksomhedskontroludvalget**

*Fra direktoratet:*  
Vicedirektør V. E. Parving (formand)  
Kontorchef E. P. F. Kaae  
Kontorchef J. M. B. Carstens  
Kontorchef C. A. Nielsen  
Kontorchef K. J. Elkrog

*Fra driftstjenesten:*

Overtoldinspektør H. Herforth Hansen  
Distriktstoldchef K. Lumby Hansen  
Toldinspektør B. J. Bjarrum  
Toldinspektør H. A. Andresen  
Toldinspektør E. Daugaard