

HAANDBOG
FOR
TOLDETATEN
I KONGERIGET DANMARK

1935

(Sluttet den 1. Februar 1935)

Med Tilladelse af Departementet for Told- og Forbrugsafgifter
samlet, revideret i Departementets Arkiver og udgivet

af

C. ANDERSKOUV
Overtoldinspektør for
København

og

P. GRØNVOLD
Kontorchef i Departementet for
Told- og Forbrugsafgifter

22. UDGAVE

KØBENHAVN
J. JØRGENSEN & CO. • 1935

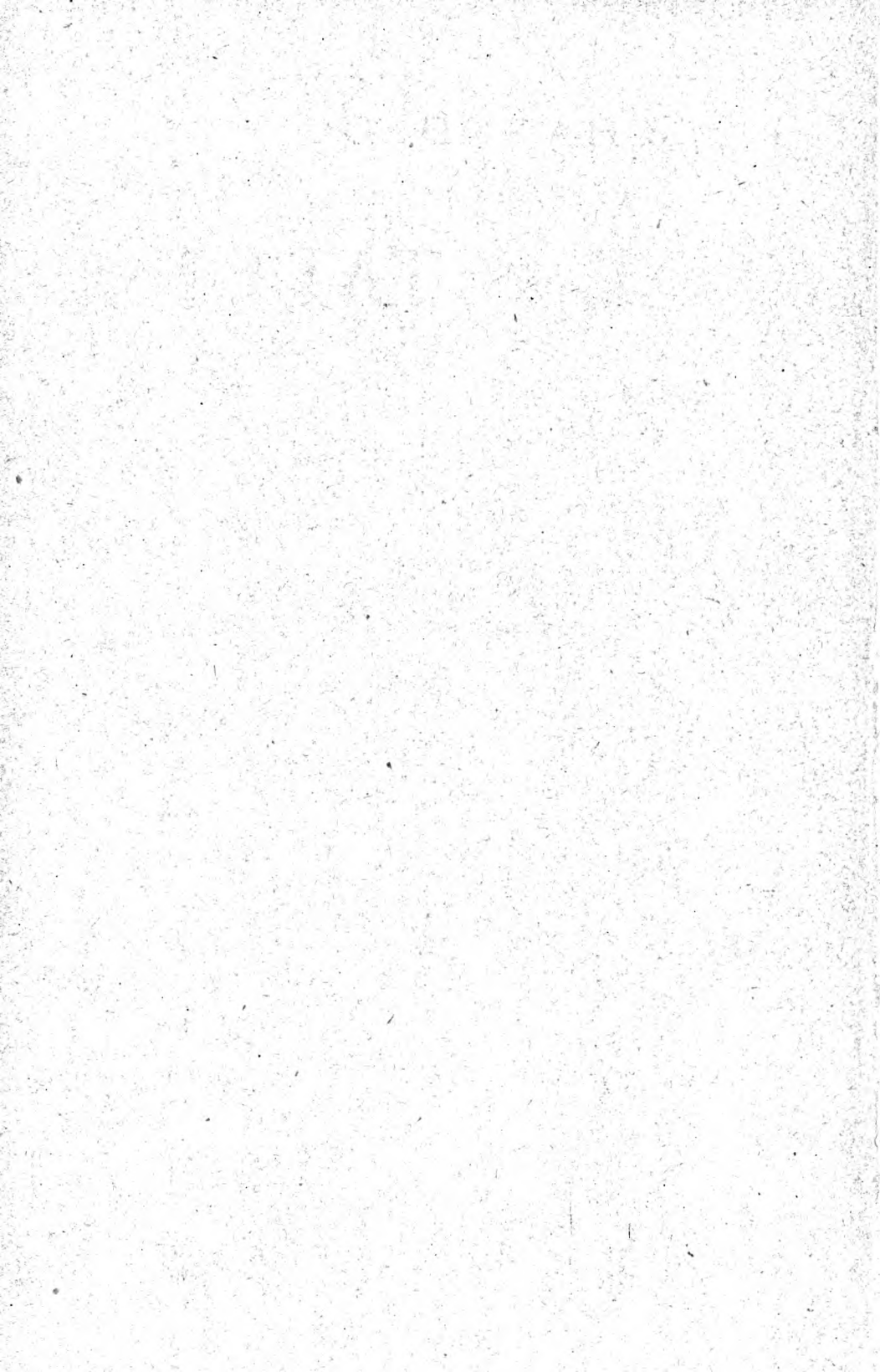

INDHOLD.

	Side
I. Toldvæsenets og Grænsegendarmeriets Lønningsforhold m. v. efter Lov Nr. 98 af 31. Marts 1931 samt senere Normeringslove m. v.	5
II. Administrationen	15
III. Lokalforvaltningen	21
IV. Anciennitetsfortegnelse	113
V. Personalhistorisk Fortegnelse:	
A. Toldvæsenet.	
1. Etatens 1b—9. og 17. Lønningsklasse	164
2. Etatens 10.—16. Lønningsklasse:	
a. I Toldopsynet m. v.	254
b. I Toldpakhusene m. v.	287
B. Grænsegendarmeriet	296
VI. Afgangs-Fortegnelse	300
Forandringer	310

Forklaring over forkortede Betegnelser.

Løjtnant el. Løjtn.	=	{	Løjtnant i Forstærkningen el. Reserven.
		=	Sekondløjtnant.
Kst.	=		Konstitueret.
Fhv.	=		Forhenværende.
Afsk.	=		Afskediget.
B.	=		Bestalling (kongelig Udnævnelse i tidligere 4., eventuelt 13. Lønningsklasse).
(p. K.)	=		paa Kontoret.

K.	=	Kommandør af Dannebrog Ordenen.
R*	=	Ridder af Dannebrog Ordenen.
D. M.	=	Dannebrogsmændenes Hæderstegn.
F. M. 1	=	Fortjenstmedaillen i Guld.
M. f. D. R.	=	Medaille for Druknendes Redning.
Fr. VIII. M. M.	=	Kong Frederik VIII's Mindemedaille.

B. L. II.	=	Belgiske Leopold II's Orden.
Fi. H. R.	=	Finlands hvide Rose.
F. Æ. L.	=	Franske Æreslegion.
F. M. A.	=	— Mérite agricole.
F. M. S.	=	— Redningsmedaille (Médaille de Sauvetage).
F. Cb.	=	— Cambodge Orden.
Ir. A. R.	=	Iraqske Al Rafidains Orden.
Ju. St. S.	=	Jugoslaviske St. Sava Orden.
Le. S.	=	Lettiske De tre Stjerner Orden.
M. Gr.	=	Mecklenborgske Grif Orden.
N. O. N.	=	Nederlandske Oranje-Nassau Orden.
N. St. O.	=	Norske St. Olavs Orden.
N. M. f. æ. D.	=	Norske Medaille for ædel Daad.
Po. P. R.	=	Polske »Polonia Restituta«.
Pr. R. Ø.	=	Preussiske Røde Ørns Orden.
R. St. Stan.	=	Russiske St. Stanislaus Orden.
Sp. C. III	=	Spanske Carl den III. Orden.
Sp. C. F.	=	— Civil Fortjenstorden.
Stb. V.	=	Engelske Viktoria Orden.
S. N.	=	Svenske Nordstjerne Orden.
S. V.	=	— Vasa Orden.
Ø. r. K.	=	Østerrigske røde Kors.

De ved Ordnerne anførte Tal betegner Ordens-Klassen.

I. Toldvæsenets og Grænsegendarmeriets Lønningsforhold m. v.

efter

Lov Nr. 98 af 31. Marts 1931 om Statens Tjenestemænd (traadt i
Kraft 1. Juli 1931) samt senere Normeringslove m. v.

Toldvæsenets Tjenestemænd henføres til nedenstaaende
Lønningsklasser:

1. *Lønningsklasse:*

- a) 15,000 Kr. aarlig: Generaldirektøren.
- b) 9600 Kr. aarlig, stigende efter 5 Aar til 10,500 Kr.
Overtoldinspektør (Chefen for Københavns Told-
sted) (1).

2. *Lønningsklasse:* 8700 Kr. aarlig, stigende efter 5 Aar til
9300 Kr.

Overtoldinspektører i Provinsen (2).

3. *Lønningsklasse:* 7800 Kr. aarlig, stigende efter 5 Aar til
8400 Kr.

Toldinspektører i Lokalforvaltningen (7),
Inspektør ved Kontrollen med Øl- og Spiritusbeskat-
ningen (1),
Inspektører ved Tobaksbeskatningen (2),
Toldforvalter (1),
Toldinspektør ved Københavns Toldbøds Pakhusforvalt-
ning (1).

4. *Lønningsklasse*: 6900 Kr. aarlig, stigende efter 5 Aar til 7500 Kr.

Kontorchefer i Departementet for Told- og Forbrugsafgifter, Revisionsafdelingen (3),
 Toldinspektører i Overtoldinspektoraterne (4),
 Toldinspektører i Lokalforvaltningen (3),
 Toldforvaltere (10),
 Toldkasserere (8),
 Kasserer ved Inspektoratet for Tobaksbeskatningen (1).

5. *Lønningsklasse*: 6000 Kr. aarlig, stigende efter 5 Aar til 6600 Kr.

Toldforvaltere (24),
 Ekspeditionssekretærer i Departementet for Told- og Forbrugsafgifter, Revisionsafdelingen (3),
 Overkontrolører (7),
 Toldkasserere (9),
 Vicetoldinspektører (2),
 Viceinspektører (3).

6. *Lønningsklasse*: 5040 Kr. aarlig, stigende hvert 3. Aar med 360 Kr. indtil 5760 Kr.

Toldforvaltere (31),
 Toldgodsforvalter (1),
 Kontrolører (76),
 Kontrolører ved Kontrollen med Øl- og Spiritusbeskatningen (4),
 Fuldmægtige (i Departementet for Told- og Forbrugsafgifter, Revisionsafdelingen eller Overtoldinspektoraterne) (8).

7. *Lønningsklasse*: 3900 Kr. aarlig, stigende hvert 3. Aar med 480 Kr. indtil 4860 Kr.

Toldforvaltere (11),
 Overassistenter (158, hvoraf 12 i Departementet for Told- og Forbrugsafgifter, Revisionsafdelingen),
 Maskinmester (1).

8. *Lønningsklasse*: 3180 Kr. aarlig, stigende hvert 3. Aar med 360 Kr. indtil 3900 Kr. og derpaa efter 3 Aar til 4380 Kr.

Sekretærer (0).

9. *Lønningsklasse*: 2160 Kr. aarlig, stigende efter 3 Aar til 2460 Kr., derefter hvert 3. Aar med 450 Kr. indtil 3810 Kr.

Ansættelse i 9. Lønningsklasse er betinget af 3 Aars Tjeneste som Medhjælper.

Assistenten.

10. *Lønningsklasse*: 2670 Kr. aarlig, stigende hvert 3. Aar med 360 Kr. indtil 3750 Kr.

Maskinassistenter (1).

11. *Lønningsklasse*: 3060 Kr. aarlig, stigende hvert 3. Aar med 360 Kr. indtil 3780 Kr.

Overtoldvagtmaster (2).

12. *Lønningsklasse*: 2940 Kr. aarlig, stigende hvert 3. Aar med 300 Kr. indtil 3540 Kr.

Strandvagtmaster (13),

Toldpakhusmaster (3),

Fører af Inspektionsskibet (1),

Førere af Patrouillefartøjer (14),

Maskinister (2).

13. *Lønningsklasse*: 2820 Kr. aarlig, stigende efter 5 Aar til 3000 Kr.

Toldvagtmaster (34),

Toldpakhusformænd af 1. Grad (8),

Maskinpassere paa Patrouillefartøjer (14).

14. *Lønningsklasse*: 2250 Kr. aarlig, stigende hvert 3. Aar med 150 Kr. indtil 2700 Kr.

Overtoldbetjente af 1. Grad (96),

Toldpakhusformænd af 2. Grad (27),

Lagerformand (1),

Reparatører (faglærte Fyrbødere og Elektrikere) (9).

15. *Lønningsklasse*: 1920 Kr. aarlig, stigende hvert 3. Aar med 150 Kr. indtil 2520 Kr.

Overtoldbetjente af 2. Grad (76),

Kontorbude (i Departementet for Told- og Forbrugsafgifter, Revisionsafdelingen) (1).

16. *Lønningsklasse*: 1800 Kr. aarlig, stigende hvert 3. Aar med 150 Kr. indtil 2400 Kr.

Toldbetjente,
Toldpakhusarbejdere.

17. *Lønningsklasse*:

a) 2160 Kr. aarlig, stigende hvert 3. Aar med 240 Kr. indtil 2880 Kr.

Kontorassistenter (27, deraf 3 i Departementet for Told- og Forbrugsafgifter, Revisionsafdelingen).

b) 1500 Kr. aarlig, stigende hvert 2. Aar med 120 Kr. indtil 2220 Kr.

Kontorister.

Grænsegendarmeriets Tjenestemænd henføres til nedenstaaende *Lønningsklasser*:

1. *Lønningsklasse*: 9300 Kr. aarlig, stigende efter 5 Aar til 9900 Kr.

Chefen for Grænsegendarmeriet.

2. *Lønningsklasse*: 6000 Kr. aarlig, stigende efter 5 Aar til 6600 Kr.

Næstkommanderende.

3. *Lønningsklasse*: 5040 Kr. aarlig, stigende hvert 3. Aar med 360 Kr. indtil 5760 Kr.

Regnskabsføreren,
Distriktsofficerer (2).

4. *Lønningsklasse*: 2940 Kr. aarlig, stigende hvert 3. Aar med 300 Kr. indtil 3540 Kr.

Grænsevagt mestre af 1. Grad (18).

5. *Lønningsklasse*: 2220 Kr. aarlig, stigende hvert 3. Aar med 150 Kr. indtil 2820 Kr.

Grænsevagt mestre af 2. Grad (17).

6. *Lønningsklasse*: 1800 Kr. aarlig, stigende hvert 3. Aar med 150 Kr. indtil 2550 Kr.

Grænseovergendarmer af 1. og 2. Grad samt Grænsegendarmer.

Grænsegendarmer kan efter 3 Aars god Tjeneste ansættes som Grænseovergendarmer af 2. Grad, efter 6 Aars god Tjeneste som Grænseovergendarmer af 1. Grad.

Som *Bidrag* til Dækning af Udgifterne ved *Pensioneringen* afkortes der ved hver Lønningsudbetaling i Henhold til Tjenestemandslovens § 50, Stk. 2, 5 pCt. i den enhver Tjenestemand tillagte Lønningsindtægt (Grundløn, Alderstillæg og personlige, pensionsgivende Tillæg).

Ved *Overgang mellem Lønningsklasserne* gælder bl. a. følgende Regler (Tjenestemandslovens § 26):

Ved Nedrykning fra en Stilling til en lavere, hvis Slutløn ligger under Grundlønnen for den hidtidige Stilling, opnaas Slutløn i den lavere Stilling.

Den erhvervede Tjenestealder bevares ved Overgang mellem følgende Stillinger:

Grundløn	2250 Kr.	og	Slutløn	2700 Kr.
—	1920	—	—	2520
—	1800	—	—	2400

I andre Tilfælde af Oprykning til en Stilling, hvis Grundløn ligger lavere end eller lige med Slutlønnen i den lavere Stilling, kommer Tjenestemanden straks paa det Løntrin i den nye Stilling, som er nærmest højere end den sidst oppebaarne Lønning i den hidtidige Stilling, hvorhos han, hvis der fremtidig i den hidtidige Stilling ved Alderstillæg vilde være opnaaet en Lønning, der var højere end eller lige med hans Lønning i den nye Stilling, allerede fra paagældende Tidspunkt indenfor Slutlønnen opnaar nyt Alderstillæg.

Til de Stillinger, ved Overgang mellem hvilke den erhvervede Tjenestealder bevares, henregnes ogsaa Grænsegendarmeriets 5. og 6. Lønningsklasse.

Om *Aspiranttjeneste* bestemmer Tjenestemandslovens § 5 følgende:

Elever og Medhjælpere, der uddannes til Ansættelse i Assistentstilling (Grundløn 2160 Kr. og Slutløn 3810 Kr.), lønnes saaledes:

Elever	1. Aar	780	Kr.
—	2. —	900	—
—	3. —	1020	—
Medhjælpere	1. Aar	1350	—
—	2. —	1470	—
—	3. —	1590	—
—	4. og følgende Aar	..	1860	—

Ingen kan overgaa til Medhjælperstilling før efter 3 Aars Elevtid samt bestaaet Fagprøve.

Lønnen til Aspiranter til andre Stillinger end de foran nævnte kan højst andrage:

- a) for Aspiranter, der er fyldt 21 Aar: 90 pCt. af et Beløb, svarende til den for den paagældende Tjenestemandstilling normerede Grundløn med Reguleringstillæg og eventuelt Stedstillæg,
- b) for Aspiranter, der ikke er fyldt 21 Aar: 80 pCt. af et Beløb, svarende til den for den paagældende Tjenestemandstilling normerede Grundløn med Reguleringstillæg og eventuelt Stedstillæg.

Ifølge Tjenestemandslovens § 6 kan ingen ansættes som Tjenestemand før det fyldte 24. Aar, og den første Ansættelse i Tjenestemandstilling med Grundløn 5100 Kr. eller derunder er betinget af mindst 2 Aars Aspiranttjeneste.

For den Tjenestemand, hvem Staten tildeler *Tjenestebolig* med eller uden Have, fradrages 12 pCt. af Grundlønnen, for saa vidt Tjenesteboligen er som for en gift, eller 8 pCt., hvis Boligen er som for en ugift.

De til Toldvæsenets 1.—6. og Grænsegendarmeriets 1.—3. Lønningsklasse henførte Tjenestemænd udnævnes af Kongen. De til Toldvæsenets 7.—13. Lønningsklasse henførte Tjenestemænd ansættes af Ministeren. Toldvæsenets og Grænsegendarmeriets øvrige Tjenestemænd ansættes af Generaldirektøren.

Foruden ovenanførte Lønninger ydes følgende Tillæg:

1. Stedstillæg.

I Henhold til Tjenestemandslovens § 83 ydes der enhver af Statens Tjenestemænd, der har Tjenestested i en af nedenævnte Byer eller Kommuner, et ikke-pensionsgivende Stedstillæg, der udbetales efter nedenanførte Satser.

Elever og Medhjælpere oppebærer Stedstillæg i Forhold til den dem hjemlede Løn.

Fordelingen i Stedstillægssatserne for Finansaaret 1934—35 af Byer og Kommuner, hvem der er tillagt Stedstillæg, og i hvilke der er ansat Told- og Grænsegendarmeritjenestemænd, er følgende:

Sats a. (480 Kr. aarlig, dog ikke over 32 pCt. af Grundlønnen).

København, Frederiksberg og Gentofte Kommuner.

Sats b. (432 Kr. aarlig, dog ikke over 30 pCt. af Grundlønnen).

Aalborg	Helsingør	Randers
Aarhus	Hobro	Rødby
Allinge-Sandvig	Horsens	Rønne
Esbjerg	Kolding	Struer
Fredericia	Middelfart	Viborg.

Sats c. (318 Kr. aarlig, dog ikke over 20 pCt. af Grundlønnen).

Ebeltoft	Ringkøbing	Svendborg
Herning	Roskilde	Sæby
Hjørring	Silkeborg	Sønderborg
Holstebro	Skagen	Thisted
Lemvig	Skanderborg	Tønder
Nibe	Slagelse	Vejle
Nykøbing Falster	Svaneke	Vordingborg.

Sats d. (228 Kr. aarlig, dog ikke over 15 pCt. af Grundlønnen).

Aabenraa	Bogense	Frederikshavn
Assens	Dragør Stationsby	Frederikssund
Augustenborg	Faaborg	Frederiksværk

Graasten Stationsby	Marstal Handels-	Rudkøbing
Grenaa	plads	Rungsted
Haderslev	Nakskov	Sakskøbing
Hasle	Neksø	Skelskør
Hillerød	Nyborg	Skive
Holbæk	Nykøbing Mors	Sorø
Humlebæk Sta-	Nykøbing Sjælland	Stege
tionsby	Nysted	Stubbekøbing
Kalundborg	Næstved	Søllerød Kommune
Kerteminde	Nordborg	Taarnby Kommune
Korsør	Odense	Vamdrup Stations-
Køge	Padborg Stationsby	by
Løgstør	Præstø	Varde
Mariager	Ribe	Ærskøbing.
Maribo	Ringsted	

Sats e. (108 Kr. aarlig, dog ikke over 8 pCt. af Grundlønningen).

I. Følgende *Kommuner*:

I Randers Amt: Anholt.

I Ribe Amt: Nordby.

I Aabenraa Amt: Bov (undtagen Padborg Stationsby), Holbøl, Løjt.

I Sønderborg Amt: Broager.

(Stationsbyer m. v., der ligger i ovennævnte Kommuner paa Sats e, men som er henført til en af foranstaaende højere Satser, forbliver under den højere Sats).

II. Følgende *Byer*:

Gilleleje (i Søborg-Gilleleje Kommune), Højer, Løkken (i Børglum-Furreby Kommune).

For Tjenestemænd, der har Tjenestebolig, udgør Stedtillægget kun $\frac{2}{3}$ af fornævnte Beløb.

Tjenestemænd med Tjenestested i de som Forstadsbebyggelser betegnede Omraader oppebærer det samme Stedtillæg som den paagældende Købstad, fra 1. April 1932 dog med Undtagelse af de i Finansministeriets Bekendtgørelse af 23. Marts 1932 nævnte Forstadsbebyggelser.

Til Statens Tjenestemænd samt til Elever og Medhjælpere ydes der, naar de har fast Bopæl og gør Tjeneste i de sønderjydske Landsdele, i Henhold til Lovens § 88 et særligt ikke-pensionsgivende Lønningstillæg paa 120 Kr., dog ikke over 8 pCt. af Grundlønnen for vedkommende Stilling. Tillæget tages i Betragtning som Stedstillæg ved Beregning af Løn til Aspiranter. For Personer, der har Tjenestebolig, udgør Tillæget kun $\frac{2}{3}$ af forannævnte Beløb.

2. Reguleringstillæg.

I Henhold til Tjenestemandslovens § 89 ydes der enhver af Statens Tjenestemænd et ikke-pensionsgivende Reguleringstillæg. Elever og Medhjælpere oppebærer Reguleringstillæg i Forhold til den dem hjemlede Løn.

Tillæget udbetales fra 1. April 1935 og indtil videre med de i nedenstaaende Oversigt anførte Beløb:

Aarlig Grundløn, Alderstillæg og pensionsgivende personlige Tillæg tilsammen.	1. Gifte Mænd og dermed ligestillede.		2. Andre Tjenestemænd over 40 Aar. ($\frac{2}{3}$ af Beløbet under 1).		3. Som Overgangsregel. Andre Tjenestemænd under 40 Aar, som den 1. Juli 1931 er fyldt 35 Aar. ($\frac{1}{3}$ af Beløbet under 1).		4. Alle øvrige Tjenestemænd. ($\frac{1}{3}$ af Beløbet under 1).	
	aarlig 33 pCt.	mdl. 33 pCt.	aarlig 22 pCt.	mdl. 22 pCt.	aarlig 16 $\frac{1}{2}$ pCt.	mdl. 16 $\frac{1}{2}$ pCt.	aarlig 11 pCt.	mdl. 11 pCt.
under 1.500								
1.500—1.799	528.00	44.00	352.08	29.34	264.00	22.00	176.04	14.67
1.800—2.999	564.00	47.00	376.08	31.34	282.00	23.50	188.04	15.67
3.000—4.499	600.00	50.00	400.08	33.34	300.00	25.00	200.04	16.67
4.500—5.999	648.00	54.00	432.00	36.00	324.00	27.00	216.00	18.00
6.000—7.499	696.00	58.00	464.04	38.67	348.00	29.00	232.08	19.34
7.500—8.999	744.00	62.00	496.08	41.34	372.00	31.00	248.04	20.67
9.000—10.499	804.00	67.00	536.04	44.67	402.00	33.50	268.08	22.34
10.500 og derover	876.00	73.00	584.04	48.67	438.00	36.50	292.08	24.34

Ligestillet med gifte Mænd er saadanne Enkemænd, Enker, fraskilte og fraseparerede Mænd og Kvinder, som har egen Husstand, eller hvem der paahviler Forsørgerpligt overfor Børn under 18 Aar, samt saadanne ugifte, hvem saadan Forsørgerpligt paahviler, og som har egen Husstand.

Reguleringstillæget udbetales efter den højere Sats, for saa vidt Tjenestemanden opfylder Betingelserne herfor senest Dagen, før Tillæget forfalder til Betaling.

Naar samlevende Ægtefæller begge er berettiget til Reguleringstillæg, udbetales der hver af Ægtefællerne Halvdelen

af det største Tillæg, som en af dem kan opnaa, saaledes at Ægtefællerne altid tilsammen oppebærer nævnte største Tillæg.

Naar den ene af to samlevende Ægtefæller er berettiget til Reguleringstillæg til Lønning eller Pension fra Staten, og den anden er Tjenestemand i eller Pensionist fra en Kommune, en anden offentlig Institution eller et koncessioneret Selskab, beregnes Reguleringstillægget fra Staten som Halvdelen af det ved Udregningen efter Bestemmelserne i Tjenestemandslovens § 91, Stk. 1—4, jfr. § 94, fremkomne Beløb.

(Angaaende Reguleringstillæggets Beregningsmaade iøvrigt henvises til Lovens §§ 89—94).

3. Personlige Tillæg.

(Tjenestemandslovens § 28).

Saaframt en Tjenestemand af Helbredshensyn eller paa Grund af anden ham utilregnelig Aarsag overgaar til lavere lønnet Stilling, kan Ministeren som personligt Tillæg tilstaa ham Forskellen mellem den af ham i den tidligere Stilling oppebaarne og den i den nye Stilling opnaaede Grundløn med Alderstillæg, dog ikke udover Forskellen i samlet Indtægt fra Staten i de to Stillinger.

(Tjenestemandslovens § 832).

Saaframt en Tjenestemand ved Tjenestemandslovens Ikrafttræden den 1. Juli 1931 gaar ned i pensionsgivende Lønning, godtgøres Nedgangen ham ved et eller om fornødent flere af de for hans Lønningsklasse fastsatte Alderstillæg, subsidiært ved personligt Tillæg.

Tjenestemænd, der ved Pensionsbidragets Fastsættelse til 5 pCt. faar udbetalt et mindre Beløb i Grundløn, Alderstillæg og eventuelt personligt Tillæg end før Lovens Ikrafttræden, faar som et ikke-pensionsgivende personligt Tillæg tillagt et Beløb, svarende til Nedgangen. Saadant Tillæg tilstaas dog ikke, hvis det aarlig vilde blive under 12 Kr.

Ifølge Tjenestemandslovens § 29 bortfalder personlige Tillæg ganske eller delvis ved Opnaaelse af Alderstillæg eller højere Lønning enten i Henhold til nye Lønningslove eller ved Overgang til højere lønnet Stilling.

II. Administrationen.

Finansminister:

H. P. Hansen (f. 72).

Departementet for Told- og Forbrugsafgifter.

(Den efter hvert Navn angivne Dato er Ansættelsesdatoen, for de i Departementet tjenestegørendes Vedkommende Anciennitetsdatoen).

Chef:

Generaldirektør for Skattevæsenet *Andreas Michael Koefoed*, (K¹), (D. M.), (F. M. 1), (Fi. H. R. 2¹), (F. Æ. L. 4), (N. O. N. 2), (N. St. O. 2²), (R. St. Stan. 2), (Sp. C. F. 1), (S. N. 1), (S. V. 2²), (f. 67). 27-10-13.

Afdelingschef i Departementet for Told- og Forbrugsafgifter *Axel Christian Johnsen*, (R*), (D. M.), (Ir. A. R. 3), (f. 83). 4-4-34 (fra 1-4-34).

Personalekontoret.

Sager bl. a. vedrørende Personalialia; Ekspeditionstid; Diæter; Tolddistrikternes Grænser; Arbejdstakster og Arbejdsforholdene iøvrigt; Erstatning for bortkomne og ødelagte Varer; Mønstrings- og Forhyringsvæsenet; Strandinger; Karantæne; Skibs- og Vareafgift m. v.; Grænsegendarmeriet; Landtoldgrænsen; Bygninger, Inventar og Baademateriel; Toldintraderne; Udgivelse af Cirkulærer vedkommende Told-, Øl-, Spiritus-, Tobaks- og Sukkerbeskatningen m. m.; Budgettet; Statsregnskabet.

Kontorchef, cand. polit. *Poul Rasmus Grønvold*, (R*), till. Medhjælper for Generaldirektøren ved Bestyrelsen af Revisionsafdelingen, (f. 89). 18-3-29.

Ekspeditionssekretær, cand. jur. *Jørgen Holm-Jørgensen*, (f. 96). 8-8-32.

Bogholder *Erik Floor*, (f. 91). 13-10-33.

Sekretær, cand. jur. *Børge Bille Nørregaard*, (f. 02). 31-10-32.

Sekretær-Aspirant, cand. polit. *Hans Peter Andersen*, (f. 10). 7-4-34 (fra 1-4-34).

Tjenestegørende fra Toldetaten:

Toldassistenter:

Frk. *Dagmar Kaspersen*, (f. 95). 1-5-25.

Johannes Henrik Höllinger, (f. 04). 1-1-28.

Carl William Boesen Nielsen, (f. 06). 1-10-28.

Toldafgiftskontoret.

Sager bl. a. vedrørende Varers Tarifiering og Tara; Toldfrihed; Toldgodtgørelser; Varers Værdiansættelse, Vejning, Maaling og Gradering; Klareringsbestemmelser; Pakhusleje, Pakhusgods og privat Pakhusoplag; Kreditoplag, privat Transitoplag; Frihavn og Frilagre; Sager vedrørende Indsmugling, urigtig Angivelse af Varer m. m.; Ind- og Udførsel af Landbrugsprodukter, Vaaben, Fodtøj m. v.; Indklareringstilladelser for Spiritus; Handels-traktater; Statistik; Udgivelse af Tariferings-Cirkulærer.

Ekspeditionssekretær, cand. polit. *Sven Erik Otto Gøtzsche Netterstrøm*, (Le. S. 5), (Ø. r. K. 4), (f. 96). 4-4-34 (fra 1-4-34).

Fuldmægtig, cand. polit. *Kaj Erik Marius Huusom*, (f. 96). 4-4-34 (fra 1-4-34).

Sekretærer:

Cand. polit. *Frits Aage Fjellerup*, (f. 02). 6-5-27.

Cand. jur. *Erich Karl Heinrich Friedrich Güttler*, (f. 99). 27-3-28 (fra 1-5-28).

Cand. polit. *Anders Clausager*, (f. 00). 21-3-29.

Tjenestegørende fra Toldetaten:

Toldkontrolør *Peder August Pedersen*, (f. 88). 1-12-28.

Toldassistenter:

Alfred Christophersen, (f. 04). 1-9-26.

Sigfred Nedermark, (f. 03). 1-5-27.

Kontorister:

Frk. *Sigrid Kornerup-Koch*, (f. 97). 1-11-30.

Frk. *Vibeke Hermansen*, (f. 06). 1-1-32.

Forbrugsafgiftskontoret.

Sager bl. a. vedrørende de indenlandske Forbrugsafgifter: Tobaksbeskatning, Omsætningsafgift af Chokolade- og Sukkervarer m. m., Sukkerbeskatning, Produktionsafgift og Tillægsafgift af Spiritus og andre Alkoholer m. v., Afgift af indenlandsk Frugtvin m. v., Forskelsafgift af Vin, Kontrollen med Banderoleringen af Spiritus og Vin, Ølbeskatning, Omsætningsafgift af stærke Drikke, Afgift af Benzin, Omsætningsafgift af Motorkøretøjer; Afgift af Spillekort; Afgift af udenlandske Motorkøretøjer samt disses Ind- og Udpassage; Isafgift; Handelsrejsende.

Ekspeditionssekretær, cand. polit. *Christian Ulrich Mortensen*,
till. Sekretær hos Generaldirektøren, (f. 98). 4-4-34
(fra 1-4-34).

Fuldmægtig, cand. jur. *Detlef Thomsen*, (f. 99). 4-4-34 (fra
1-4-34).

Sekretærer:

Cand. jur. *Carl Johan Krogh Hansen*, (f. 04). 3-4-30.

Cand. polit. *Robert Edvard Bertram*, (f. 00). 11-10-30.

Cand. polit. *Hans Winding Pedersen*, (f. 07). 21-3-34.

Sekretær-Aspirant, cand. jur. *Jens Vilhelm Henriksen*, (f. 08).
7-4-34 (fra 1-4-34).

Tjenestegørende fra Toldetaten:

Toldassistenter:

Frk. *Ingeborg Valeur Fausbøll*, (f. 93). 1-11-17.

Aage Frederik Steen Petersen, (f. 00). 1-9-23.

Kontorfuldmægtig i Departementet:

Frk. *Andrea Kirstine Cecilie Lindholm*, (f. 88). 24-6-31.

Kontorassistenter i Departementet:

Fru *Johanne Schiøtz*, (f. 73). 17-12-19.

Frk. *Ingeborg Christensen*, (f. 92). 13-9-20.

Kontorister i Departementet:

Fru *Margrethe Hella v. d. Recke*, (f. 01). 31-5-21.

Fru *Laura Fritzsche*, (f. 00). 1-1-22.

Frk. *Aase Frier*, (f. 05). 29-9-31.

Fru *Alvilda Spinding*, (f. 10). 21-2-34.

Kontorarbejder Frk. *Tove Ragna Elvira Elmvang*, (f. 14).
1-7-32.

Revisionsafdelingen.

Som Medhjælper for Generaldirektøren ved Bestyrelsen af Revisionsafdelingen fungerer Kontorchef i Departementet for Told- og Forbrugsafgifter *P. R. Grønvold*.

1. Toldrevisionskontor.

(Revision af samtlige Toldregnskaber fra Østifterne med Undtagelse af København, Sager vedrørende Kasse- og Regnskabsvæsenet ved Toldstederne i samme Distrikt, Revision af Inspektoratet for Tobaksbeskatningens og Grænsegendarmeriets Regnskaber.)

Kontorchef *Arnold Bruun Saabye*, (f. 16-3-80). 28-4-34.

Ekspeditionssekretær *Carsten Emil Jørgensen*, (f. 24-1-72).
26-6-31.

Fuldmægtig *Aage Julius Løffler*, (f. 1-9-74). 1-10-25.

Kontrolører:

Kaptajn *Christian Josef Axel Andresen* (R*), (f. 11-9-80).
17-5-23.

Kaptajn *Viggo Nicolaj Rondahl*, (f. 18-2-83). 17-5-23.

Løjtnant *Frederik Jansen Pontoppidan*, (f. 16-12-84).
22-11-27.

Overassistent *Rudolph Frederik Plum*. (f. 5-5-85). 24-6-31.

Assistenter:

Frk. *Inga Drewsen Gronenberg*, (f. 18-8-95). 12-11-18.

Frk. *Ellen Bech*, (f. 6-10-90). 18-7-18.

Fru *Ella Ludovika Marie Lyngkilde*, (f. 25-9-00). 7-10-31.
(uden for Nummer).

Hans Christian Christensen Bruun, (f. 15-4-03). 6-2-33.

Kontorassistent Frk. *Christine Poulsen*, (f. 22-4-81). 24-6-31.

Kontorister:

Frk. *Anna Christine Christensen*, (f. 20-4-01). 1-4-26.

Frk. *Karen Sophie Augusta Christensen*, (f. 26-2-93).
14-12-27.

Kontorarbejdere:

Frk. *Elisabeth Marie Doose*, (f. 6-5-04). 24-6-29.

Frk. *Karen Margrethe Kragh*, (f. 13-12-13). 1-4-34.

2. Toldrevisionskontor.

(Sekretariatssager, Revision af Toldregnskaberne fra Jylland, Sager vedrørende Kasse- og Regnskabsvæsenet ved Toldstederne i samme Distrikt, Udgivelse af Rettelser og Tilføjelser til Regnskabsreglementet.)

Kontorchef *Andreas Christian Jark*, (f. 17-8-87). 15-9-32 (fra
1-11-32).

Ekspeditionssekretær *Edvard Frantz Julius Voss*, (f. 18-4-72).
26-6-31.

Fuldmægtig *Terman Nikolaj Windfeld*, (f. 28-6-70). 17-1-20.

Kontrolører:

Karl Kristian Svendsen, (f. 20-6-80). 1-10-25.

Chresten Johannes Christensen, (f. 1-12-83). 11-7-28.

Overassistenter:

Sofus Emil Aasted, (f. 9-12-88). 24-6-31.

Frk. *Bodil Margrethe Klitgaard*, (f. 21-12-90). 12-5-34.

Assistenter:

Fru *Augusta Albrecht Eskemann*, (f. 1-8-87). 28-4-19.

Frk. *Anna Petersen Naver*, (f. 14-2-96). 9-2-20.

Poul Erik Mølner, (f. 21-12-00). 20-1-22.

(uden for Nummer).

Knud Brock Pedersen, (f. 28-5-03). 29-10-32.

Frk. *Edith Brunke*, (f. 31-10-00). 20-10-33.

Anker Mørk Janus, (f. 10-7-10). 16-5-34.

Kontorassistent *Niels Christian Storm*, (f. 10-7-99). 24-6-31.

Kontorister:

Frk. *Martha Theodora Emilie Storch*, (f. 7-12-91). 1-2-26.

Frk. *Ellen Kirstine Nielsen*, (f. 16-10-08). 31-3-30.

Fru *Else Sonnichsen*, (f. 11-8-09). 31-8-33.

Frk. *Ragna Søndergaard*, (f. 7-3-08). 12-3-34.

Kontorarbejdere:

Frk. *Inger Groth*, (f. 25-12-07). 1-1-29.

Frk. *Gunhild Margrethe Lambrecht*, (f. 4-4-14). 1-10-33.

3. Toldrevisionskontor.

(Revision af de københavnske Toldregnskaber. Sager vedrørende Kasse- og Regnskabsvæsenet ved de københavnske Toldregnskabskontorer m. fl.).

Kontorchef *Johan Fritz Vilhelm Starck*, (f. 26-12-74). 15-9-32
(fra 1-11-32).

Ekspeditionssekretær *Peder Ærsøe*, (f. 4-11-80). 12-10-32.

Fuldmægtige:

Adolph Martin Bruun, (f. 21-5-69). 17-9-14.

Løjtnant *Laurits Georg Godskesen*, (f. 26-5-69). 30-8-20.

Paul Johannes Moltved, (f. 24-8-76). 12-10-32.

Kontrolør *Jens Siegfred Vilhelm Wichmand*, (f. 25-1-72).
17-5-23.

Overassistenter:

- Albert Vilhelm v. Meyeren*, (f. 1-8-86). 24-6-31.
Michael Otto Holm Wismer, (f. 19-7-90). 12-10-32.
Thorvald Ludvig Bergmann, (f. 8-2-93). 18-10-33.

Assistenter:

- Erik Marinus Gørløv*, (f. 2-8-95). 22-5-18.
Niels Oluf Hildebrand Jensen, (f. 6-8-97). 21-8-20.
Fru Harriet Mathea Kühnel Hagen, (f. 7-5-91). 30-9-20.
Fru Johanne Henningsen, (f. 21-6-94). 16-10-20.
Aksel Bernhardt Johansen, (f. 7-11-97). 16-4-21.
Bertram Grubbe, (f. 6-10-02). 25-9-31.
Frk. Elna Poulsen, (f. 15-8-99). 14-1-35.
Christian Marcher Friese, (f. 6-7-07). 24-5-34, fg.
Paul Leo Engelbrecht Pedersen, (f. 14-9-10). 14-1-35, fg.

Kontorassistent *Frk. Valborg Christensen*, (f. 18-5-95). 24-6-31.
 (uden for Nummer).

Kontorister:

- Frk. Else Laurenze Christine Nielsen*, (f. 18-9-80). 1-9-10.
Frk. Emily Frederikke Johansen, (f. 9-11-01). 22-3-22.
Frk. Ella Clara Elisabeth Borregaard, (f. 11-11-94).
 1-6-24.

Kontorarbejdere:

- Frk. Agnete Porshøj*, (f. 28-9-10). 8-10-28.
Fru Gudrun Marie Riff Jensen, (f. 7-6-09). 15-4-29.
Frk. Else Margrete Holm, (f. 30-8-12). 1-10-30.
Fru Ritha v. Linstow Brix, (f. 5-1-13). 1-12-30.
Fru Inga Esther Christensen, (f. 9-2-02). 1-1-34.
Frk. Elsa Merete Petersen, (f. 25-6-15). 1-10-34, fg.

 Hovedrevisorat.

Den i Lov Nr. 77 af 31. Marts 1926 om Statens Regnskabsvæsen og Revision omhandlede Gennemgang af Regnskaberne for det under Departementet for Told- og Forbrugsafgifter hørende Skatteoppebørselsvæsen udføres af Finansministeriets 1. Hovedrevisorat (3. Kontor).

III. Lokalforvaltningen.

Ved hvert Toldsted er anført den Sats, efter hvilken paagældende Bys, eventuelt Kommunes, Stedtillæg beregnes, hvorhos der i hele Kroner er angivet samlet Beløb (Intr.) af i Finansaaret 1933—34 oppebaaret Indførselstold, Pakhus- og Frilagerleje, Toldbodarbejdspenge, Spiritusafgift, Tillægsafgift paa Spiritus, Ølskat, Roesukker- og Tobaksafgift, Kortstemp- lingsafgift, Afgift paa indenlandsk Vin, Chokoladeafgift, Omsætningsafgift af Motorkøretøjer, Afgift af Benzin, Afgift paa Omsætningen af stærke Drikke, Tillægsafgift paa Benzin, Afgift af Kaffesurrogater, Tillægsafgift paa Silkevarer m. m., Tillægsafgift paa Sukker, Kendelser af Handelsrej- sende samt »andre Indtægter«, alt uden Fradrag af udbetalte Told-, Spiritusafgifts- og Sukkerafgiftsgodtgørelser og af Administrationsudgif- ter, samt med særlig Anførsel af Indførselstoldens Beløb uden Fradrag af Godtgørelser; desuden er angivet Indbyggerantal (Indb.) efter sidste Folketælling (den 5. November 1930) — saavel i hele det til Toldstedet hørende Landomraade, Tallet i (), som i vedkommende By, — samt for Toldstederne uden for København den kommunale Ligningsprocent (‰) for Regnskabsaaret 1934—35.

Det foran hvert Embede anførte Tal angiver Lønningsklassen. Efter hvert Navn er anført dels Aldersdato, dels for Indhavere af Chefembeders Vedkommende Datoen for Udnævnelsen i den paagældende Stilling, for de øvriges Vedkommende Anciennitetsdato. For Toldopsynsmænd og Visi- tatricer er anført Vederlagets Størrelse. B. betegner det aarlige Beløb til Hestehold eller Befordringsgodtgørelse (herunder Cykle- og Baadehold) og K. det til Kontorhjælp aarligt tilstaaede Beløb.

1. Overtoldinspektoratet for København.

a. — Indb. (881,535), i København: 617,069, paa Frederiksberg: 106,251.
Intr.: 152,097,280 Kr., hvoraf Told 70,839,025 Kr.

1 b. Overtoldinspektør *C. P. G. Anderskouw* (R*),
(D. M.), (Fi. H. R. 3¹), (N. St. O. 3¹), (S. N. 3),
(S. V. 2²), (f. 3-7-71) 1-11-33. B 720.

Formand for Karantænekommissionen.

Formand i Bestyrelsen for Toldbodarbejdernes Pensionskasse.

Overtoldinspektoratets Kontor:

4. Toldinspektør, cand. jur. *C. E. Buch-Jensen* (f.
22-4-95) 1-10-31.

Forretningsfører for Toldbodarbejdernes Pen-
sionskasse.

4. Toldinspektør *N. J. P. H. Andersen* (R*),
(f. 11-8-66) 1-7-31. B 450.
6. Fuldmægtig *K. C. Larsen* (f. 23-2-89) 1-1-30.
9. Toldassistenter:
P. W. H. Buncke (f. 12-7-91) 1-12-14.
Frk. A. M. J. H. Rasmussen (f. 1-12-97) 1-1-22.
Fru G. Nielsen (f. 18-9-00) 1-10-24.
- 17 a. Kontorassistenter:
Frk. E. Fichtner-Jensen (f. 30-9-98) 1-5-26.
Frk. D. J. Frederiksen (f. 23-8-95) 1-7-31.
- 17 b. Kontorister:
Frk. E. O. Nielsen (f. 15-5-06) 1-8-27.
Frk. E. M. Christiansen (f. 23-4-07) 1-10-31.
Fru A. D. J. Johansen (f. 20-7-08) 1-9-32.
- Kontorarbejdere:
Fru B. J. A. Kirketerp-Hansen (f. 18-11-11) 1-4-29
Frk. R. H. Petersen (f. 1-2-11) 1-6-30.
Frk. R. J. Carlsen (f. 25-10-09) 1-7-34.

Toldinspektører:

3. Cand. jur. *I. M. Berendsen* (f. 5-10-65) .. 1-3-03. B 360.
Bolig i Frihavnens Toldkammerbygning.
3. Cand. mag. *T. V. Halland* (f. 4-3-77) .. 1-10-18. B 360.
3. *C. R. Seehuusen* (R*), (S.V.3¹), (Fi.H.R.3¹),
(f. 11-10-65) 1-5-22. B 360.
3. *H. F. Hansen* (R*), (f. 29-11-74) 1-3-30. B 360.
5. Vicetoldinspektører:
E. J. Kofoed Hansen (S. V. 3¹), Patrouillen,
(f. 1-11-85) 1-7-31.
R. H. Kjertmann, Kontrollen med Tillægsafgift
paa Spiritus m. v. i København, (f. 15-10-79) .. 1-10-32.
5. Overtoldkontrolører:
V. C. H. Heesch (f. 8-9-72) 1-7-31.
Løjtnant P. C. S. Rosenørn (f. 10-9-72) 1-7-31.
H. A. P. Frederiksen (f. 10-10-74) 1-7-31.
H. V. Haagensen (f. 27-2-77) 1-5-34.

6. Toldkontrolører:

Cand. polit. <i>P. J. Gjedde</i> (f. 5-4-69)	1-10-20.
<i>C. C. Eschen</i> (f. 29-6-76)	1-7-25.
<i>A. C. Boye</i> (f. 23-6-75)	1-8-25.
<i>H. V. Hansson</i> (f. 22-3-78)	1-3-26.
<i>P. Mayland</i> (f. 24-1-76)	1-5-26.
Løjtnant <i>H. O. E. Hansen</i> (f. 18-4-75)	1-6-26.
<i>H. G. C. F. Wandler</i> (f. 18-4-74)	1-4-27.
<i>C. M. N. Schmidt</i> (f. 29-9-74)	1-5-27.
<i>P. L. Larsen</i> (B.L.II.5), (F.M.A.3), (f. 19-9-78) ..	1-3-28.
<i>J. J. A. A. H. Bjarnø</i> (f. 18-4-77)	1-7-28.
<i>W. L. Knoph</i> (f. 18-11-76)	1-8-28.
<i>O. J. Stender</i> (f. 27-6-77)	1-6-29.
<i>C. C. T. H. Jensen</i> (f. 24-8-78)	1-1-30.
<i>P. Wagner Mikkelsen</i> (f. 16-8-79)	1-3-30.
Løjtnant <i>K. V. Groth</i> (Le. S. 5.), (f. 20-3-79) ..	1-4-30.
Løjtnant <i>N. A. I. Nielsen</i> (f. 15-9-78)	1-8-30.
<i>S. T. Goldvig</i> (f. 1-3-77)	1-4-31.
<i>J. A. M. Nielsen</i> (f. 2-6-79)	1-4-31.
<i>C. O. I. Nielsen</i> (f. 3-9-81)	1-4-31.
Løjtnant <i>C. A. Thorup</i> (f. 20-6-81)	1-7-31.
Løjtnant <i>H. Grønberg</i> (f. 19-6-79)	1-7-31.
Kaptajn <i>L. J. A. Arming</i> (f. 20-2-82)	1-7-31.
Løjtnant <i>C. W. Rømeling</i> (f. 30-7-79)	1-7-31.
<i>K. Nielsen</i> (f. 13-5-84)	1-7-31.
<i>J. Jørgensen</i> (f. 11-12-83)	1-7-31.
<i>C. M. J. Stærk</i> (f. 18-11-82)	1-7-31.
<i>N. C. J. Holm</i> (f. 8-7-81)	1-7-31.
<i>N. S. Kromann</i> (f. 24-7-87)	1-7-31.
<i>S. M. Lourcing</i> (f. 25-1-86)	1-7-31.
<i>R. U. v. Qualen</i> (f. 13-4-85)	1-7-31.
<i>F. H. G. T. Jørgensen</i> (f. 4-1-87)	1-7-31.
<i>E. J. R. Bohn</i> (f. 15-1-88)	1-10-31.
H: <i>P. J. Jensen</i> (f. 15-2-79)	1-11-32.
Løjtnant <i>A. V. Rasmussen</i> (f. 3-7-89)	1-2-33.
<i>L. K. Thomas</i> (f. 27-1-90)	1-2-33.
Cand. polit. <i>L. P. E. Larsen</i> (f. 3-4-94)	1-1-34.
Cand. polit. <i>K. P. Knudsen</i> (f. 16-2-95)	1-6-34.

Løjtnant <i>O. H. Rasmussen</i> (f. 20-2-91)	1-10-34.
<i>A. H. E. Holm</i> (f. 26-2-91)	1-11-34.

7. Toldkontrolører II:

<i>M. B. Bøyesen</i> (f. 20-3-80)	1-9-25.
<i>A. M. S. Jespersen</i> (f. 14-12-80)	1-6-26.
<i>L. J. Iversen</i> (f. 29-1-84)	1-8-28.
<i>H. S. Nielsen</i> (f. 10-6-85)	1-4-30.
<i>A. J. Jensen</i> (f. 9-3-86)	1-4-30.
<i>M. R. Mortensen</i> (f. 21-11-89)	1-4-31.
<i>H. C. H. Eskemann</i> (f. 10-3-90)	1-4-31.
Løjtnant <i>A. A. Andersen</i> (f. 4-8-90)	1-5-31.
<i>K. E. Jensen</i> (f. 24-8-93)	1-5-31.

7. Overassistenter:

<i>J. H. V. Noach</i> (f. 15-3-69)	1-7-31.
<i>T. E. Andersen</i> (f. 23-6-73)	1-7-31.
<i>V. G. Vetli</i> (f. 13-4-74)	1-7-31.
<i>O. H. Larsen</i> (f. 3-10-77)	1-7-31.
<i>O. C. L. Andersen</i> (f. 20-10-78)	1-7-31.
<i>N. H. Odér</i> (f. 15-3-82)	1-7-31.
<i>H. E. Malther</i> (f. 27-8-82)	1-7-31.
<i>K. Wellejus</i> (f. 29-8-83)	1-7-31.
<i>P. A. Olsen</i> (f. 23-6-85)	1-7-31.
<i>W. W. V. Pape</i> (f. 29-1-83)	1-7-31.
<i>E. C. N. Sihm</i> (f. 9-4-85)	1-7-31.
<i>A. C. Hansen</i> (f. 18-11-85)	1-7-31.
<i>J. Madsen</i> (f. 21-9-84)	1-7-31.
Premierløjtnant <i>T. Juul</i> (f. 30-9-81)	1-7-31.
<i>J. Bech</i> (f. 4-12-86)	1-7-31.
<i>J. P. Brokhattingen</i> (f. 7-12-87)	1-7-31.
<i>E. E. Christensen</i> (f. 11-4-90)	1-7-31.
<i>J. C. Nielsen</i> (f. 5-8-89)	1-7-31.
<i>O. A. R. Arum</i> (f. 24-4-92)	1-7-31.
<i>G. E. Gretlund</i> (f. 4-12-90)	1-7-31.
<i>A. O. Nielsen</i> (f. 8-11-92)	1-7-31.
<i>K. F. V. Kruse</i> (f. 9-4-90)	1-7-31.
<i>J. H. Lydom</i> (f. 19-9-91)	1-7-31.
Løjtnant <i>H. L. J. Bang</i> (f. 27-12-91)	1-7-31.

<i>A. H. J. Hunsbal</i> (f. 11-1-93)	1-7-31.
<i>H. G. C. Jensen</i> (f. 18-12-90)	1-7-31.
<i>H. O. Krøger</i> (f. 3-3-93)	1-7-31.
<i>J. B. B. Walther</i> (f. 23-9-92)	1-7-31.
<i>C. M. Christiansen</i> (f. 1-11-92)	1-7-31.
<i>R. R. Ohrt</i> (f. 29-12-92)	1-7-31.
<i>K. O. Broch</i> (f. 6-2-93)	1-7-31.
Løjtnant <i>A. H. Aldorf</i> (f. 31-12-92)	1-7-31.
<i>P. Bech</i> (f. 10-12-93)	1-7-31.
<i>P. A. F. Petersen</i> (f. 25-1-94)	1-10-31.
<i>J. A. E. Runeman</i> (f. 6-2-94)	1-9-32.
<i>O. Rask Olsen</i> (f. 26-8-94)	1-12-32.
<i>J. K. Schou-Jørgensen</i> (f. 29-12-94)	1-3-33.
<i>I. K. J. Bregnbak</i> (f. 13-4-95)	1-3-33.
<i>J. K. Kryger</i> (f. 1-10-95)	1-2-34.
<i>O. C. Brangstrup Hansen</i> (f. 25-8-95)	1-7-34.
<i>C. G. F. A. Thomsen</i> (f. 27-5-96)	1-10-34.
<i>H. A. Brygmann</i> (f. 4-10-96)	1-12-34.

9. Toldassistenter:

<i>E. T. Jernhoff</i> i Kastrup (f. 9-4-66)	1-3-87.	B 189.
Tjenestebolig med 1905 m ² Have.		
<i>C. G. Jensen</i> (f. 27-10-65)	1-4-87.	
<i>H. F. Meyer</i> (f. 24-3-69)	1-5-89.	
<i>F. L. P. Munck</i> i Skodsborg (f. 20-1-69) ..	1-8-89.	B 189.
Leje for Afgivelse af Kontor 600 Kr. aarlig.		
<i>P. M. Johansen</i> paa Refshaleøen (f. 5-3-65)	1-10-89.	
Tjenestebolig.		
<i>H. C. B. Christensen</i> i Rungsted (f. 27-3-70)	1-4-90.	B 189.
Tjenestebolig med 1497 m ² Have.		
<i>L. E. V. C. Bistrup</i> paa Refshaleøen (f. 12-10-70)	1-7-91.	
Tjenestebolig.		
<i>F. A. Andréa</i> (f. 9-5-70)	1-8-92.	
<i>C. A. S. Rasmussen</i> (f. 25-12-69)	1-12-92.	
Løjtnant <i>C. F. Holstein</i> (f. 26-8-70)	1-11-94.	
<i>A. A. G. Nielsen</i> (f. 23-6-73)	1-5-95.	
<i>C. J. V. Walther</i> (f. 11-8-72)	1-8-95.	
<i>J. G. Henningsen</i> (f. 21-12-72)	1-6-96.	
<i>A. R. Christensen</i> i Hellerup (Tuborg) (f. 15-2-74)	1-8-96.	
Fribolig.		
<i>A. Saabye</i> (f. 24-1-74)	1-2-98.	

<i>E. O. Madsen i Sletten (m. Humlebæk)</i>	
(f. 31-8-77)	1-6-98. B 189.
Tjenestebolig.	
Løjtnant <i>V. C. Andersen</i> (f. 9-8-77)	1-2-00.
<i>M. O. A. Andreasen</i> (f. 9-6-73)	1-3-00.
Løjtnant <i>A. C. V. Paulsen</i> (f. 27-6-74)	1-11-01.
<i>W. B. J. Funcke</i> (f. 24-6-78)	1-12-01.
<i>O. C. E. Wraae</i> (f. 9-6-80)	1-9-02.
<i>O. F. V. Poulsen</i> (f. 13-7-82)	1-3-06.
<i>E. V. Madsen</i> (f. 26-1-86)	1-3-08.
<i>F. C. Enghoff</i> (f. 16-5-92)	1-9-14.
<i>A. G. Jacobsen</i> (f. 14-3-95)	1-5-19.
<i>H. Frandsen</i> (f. 29-1-96)	1-5-19.
<i>C. S. Øbergensen</i> (f. 13-3-97)	1-7-20.
<i>N. P. P. Wilhelmsen</i> (f. 26-3-97)	1-5-21.
<i>K. J. E. Hansen</i> (f. 12-4-97)	1-5-21.
<i>N. K. Gormsen</i> (f. 8-7-97)	1-5-21.
<i>P. Brunke</i> (f. 28-9-97)	1-5-21.
<i>K. G. Eberlein</i> (f. 24-11-97)	1-5-21.
<i>O. B. Nielsen</i> (f. 28-2-98)	1-7-21.
<i>K. Koefoed-Jespersen</i> (f. 5-8-98)	1-8-21.
<i>J. T. Brinck</i> (f. 23-1-99)	1-1-22.
<i>K. V. Fuglsang</i> (f. 19-9-98)	1-5-22.
<i>A. V. Andersen</i> (f. 23-5-99)	1-7-22.
<i>C. J. E. Boesen</i> (f. 30-8-99)	1-7-22.
<i>V. E. Pirchert</i> (f. 1-4-99)	1-2-23.
<i>A. L. Bramsen</i> (f. 23-12-99)	1-5-23.
<i>M. K. H. Frøstev</i> (f. 25-3-00)	1-5-23.
<i>P. Andersen</i> (f. 21-7-00)	1-5-23.
<i>P. A. Stærfeldt</i> (f. 27-10-00)	1-5-23.
<i>J. N. Skjoldborg</i> (f. 15-3-00)	1-9-23.
<i>K. F. Schou Hansen</i> (f. 9-11-00)	1-9-23.
<i>V. H. G. Haack</i> (f. 6-10-01)	1-11-23.
<i>N. H. Gyrd-Hansen</i> (f. 12-7-00)	1-1-24.
<i>H. A. Holm-Hansen</i> (f. 15-5-01)	1-4-24.
<i>H. G. J. Olsen</i> (f. 26-8-02)	1-6-24.
<i>G. C. C. Bannis</i> (f. 20-5-00)	1-9-24.
<i>J. V. O. J. Callesen</i> (f. 10-9-00)	1-9-24.
<i>N. C. Hermansen i Lufthavnen</i> (f. 3-11-99).	1-10-24.
Tjenestebolig.	

<i>A. Grytter</i> (f. 31-1-01)	1-1-25.
<i>H. P. M. Christensen</i> (f. 18-7-01)	1-1-25.
<i>V. Saabye</i> (f. 4-10-02)	1-1-25.
<i>B. A. S. Rasmussen</i> (f. 7-10-00)	1-4-25.
<i>R. A. G. Eichen</i> (f. 23-10-00)	1-6-25.
<i>J. A. K. Nicolaisen</i> (f. 26-10-02)	1-6-25.
<i>H. S. Herly</i> (f. 10-4-03)	1-6-25.
<i>N. O. K. Bak</i> (f. 2-8-03)	1-6-25.
<i>H. O. Olsen</i> (f. 15-2-03)	1-7-25.
<i>H. A. M. Iversen</i> (f. 4-1-01)	1-11-25.
<i>T. D. C. G. Jensen</i> (f. 28-11-01)	1-11-25.
<i>E. C. A. Grilmer</i> (f. 8-12-01)	1-11-25.
<i>C. C. V. Dankau</i> (f. 9-5-02)	1-1-26.
<i>C. A. P. Wilhelmsen</i> (f. 15-10-02)	1-1-26.
<i>J. Lynggaard</i> (f. 27-2-03)	1-1-26.
<i>C. P. J. Mortensen</i> (f. 13-10-03)	1-1-26.
<i>P. C. Schwartz</i> (f. 21-11-02)	1-5-26.
<i>N. H. M. Jørgensen</i> (f. 5-1-03)	1-5-26.
<i>K. R. K. Jensen</i> (f. 28-7-03)	1-5-26.
<i>J. P. Nielsen</i> (f. 24-9-03)	1-5-26.
<i>O. R. Larsen</i> (f. 12-10-03)	1-5-26.
<i>N. K. T. Larsen</i> (f. 27-3-04)	1-5-26.
<i>J. B. Nielsen</i> (f. 21-12-02)	1-6-26.
<i>A. M. Hansen</i> (f. 15-12-03)	1-6-26.
<i>M. H. Skov</i> (f. 26-1-04)	1-6-26.
<i>T. P. Christensen</i> (f. 17-7-04)	1-6-26.
<i>C. C. Madsen</i> (f. 19-11-04)	1-6-26.
<i>R. A. A. Nielsen</i> (f. 29-4-02)	1-8-26.
<i>A. R. Meldorf</i> (f. 2-6-03)	1-8-26.
<i>T. J. Bache</i> (f. 20-7-03)	1-8-26.
<i>V. H. Knudsen</i> (f. 11-2-04)	1-8-26.
<i>H. Petersen</i> (f. 11-2-04)	1-8-26.
<i>A. C. Westh</i> (f. 18-5-04)	1-8-26.
<i>A. G. L. Dall</i> (f. 23-7-04)	1-8-26.
<i>C. O. C. Larsen</i> (f. 7-10-01)	1-10-26.
<i>O. E. R. H. Friis</i> (f. 6-12-03)	1-10-26.
<i>M. E. Bodholdt</i> (f. 23-3-04)	1-5-27.
<i>H. G. Jensen</i> (f. 24-4-04)	1-5-27.
<i>O. J. C. Larsen</i> (f. 27-6-04)	1-5-27.
<i>H. A. Tullberg</i> (f. 31-5-04)	1-1-28.

<i>H. S. Johansen</i> (f. 24-10-05)	1-1-28.
<i>H. N. R. Hansby</i> (f. 1-1-04)	1-9-28.
<i>A. J. Hvidberg</i> (f. 23-6-04)	1-9-28.
<i>H. C. Andersen</i> (f. 30-11-04)	1-9-28.
<i>H. Møller Hansen</i> (f. 16-1-05)	1-9-28.
<i>R. Jørgensen</i> (f. 16-2-05)	1-9-28.
<i>L. F. Hemmingsen</i> (f. 26-2-05)	1-9-28.
<i>H. A. M. Nielsen</i> (f. 15-3-05)	1-9-28.
<i>N. H. Brorson Nielsen</i> (f. 30-3-05)	1-9-28.
<i>A. C. Eriksen</i> (f. 27-5-05)	1-9-28.
<i>S. B. Petersen</i> (f. 30-5-05)	1-9-28.
<i>H. W. Arentoft</i> (f. 13-6-05)	1-9-28.
<i>O. Jørgensen</i> (f. 28-12-05)	1-9-28.
<i>C. J. Svinding</i> (f. 6-10-06)	1-9-28.
<i>S. D. Olsen</i> (f. 28-10-04)	1-10-28.
<i>A. Friis</i> (f. 27-5-05)	1-10-28.
<i>L. N. Schmidt</i> (f. 13-4-05)	1-1-29.
<i>S. Bruun Hansen</i> (f. 17-12-04)	1-8-29.
<i>C. C. N. Dahl</i> (f. 28-4-06)	1-8-29.
<i>E. Rotne</i> (f. 25-7-06)	1-8-29.
<i>O. R. T. Petersen</i> (f. 28-8-06)	1-8-29.
<i>J. M. Koefoed</i> (f. 2-10-06)	1-8-29.
<i>O. H. Pedersen</i> (f. 24-10-06)	1-8-29.
<i>E. Andersen</i> (f. 30-3-07)	1-8-29.
<i>H. Herforth Hansen</i> (f. 15-10-06)	1-8-30.
<i>G. C. Christensen</i> (f. 6-11-06)	1-8-30.
<i>E. Sørensen</i> (f. 2-1-07)	1-8-30.
<i>K. Ravn Johansen</i> (f. 22-3-07)	1-8-30.
<i>K. R. Enemark</i> (f. 13-6-07)	1-8-30.
<i>A. O. Christensen</i> (f. 15-11-07)	1-8-30.
<i>V. E. Clausen</i> (f. 8-3-08)	1-8-30.
<i>A. N. Pedersen</i> (f. 8-3-07)	1-11-30.
<i>T. Bostrøm</i> (f. 11-8-06)	1-8-31.
<i>V. Rasmussen</i> (f. 4-2-07)	1-8-31.
<i>H. L. Thomsen</i> (f. 18-12-07)	1-8-31.
<i>F. N. A. Dalager</i> (f. 8-2-09)	1-8-31.
<i>P. A. Pedersen</i> (f. 10-2-08)	1-8-32.
<i>C. H. E. Styrbech</i> (f. 7-1-09)	1-8-32.
<i>A. P. Olsen</i> (f. 9-7-10)	1-8-32.
<i>C. S. Breiting</i> (f. 24-2-09)	1-8-33.

Toldmedhjælpere:

<i>E. R. Nielsen</i> (f. 9-6-11)	1-8-31.
<i>T. Hansen</i> (f. 6-2-11)	1-7-32.
<i>H. P. Jensen</i> (f. 10-2-11)	1-7-32.
<i>B. S. Sørensen</i> (f. 26-12-11)	1-7-32.
<i>H. L. P. B. Petersen</i> (f. 28-11-11)	1-6-33.
<i>H. J. Nielsen</i> (f. 1-12-12)	1-6-33.
<i>E. L. J. S. Marquard</i> (f. 19-12-12)	1-6-33.
<i>C. Hansen</i> (f. 21-5-13)	1-6-33.
<i>E. K. Svenningsen</i> (f. 28-9-13)	1-6-33.
<i>C. E. Nielsen</i> (f. 16-11-12)	1-7-34.

4. Toldinspektorat.

17a. Kontorassistent Frk. <i>J. M. Larsen</i> (f. 10-9-95) ..	1-5-34.
---	---------

Kontrollen med Tillægsafgift paa Spiritus m. v.:

9. Toldassistenter:

Frk. <i>M. S. J. Sørensen</i> (f. 21-11-02)	1-8-26.
Fru <i>A. J. Hansen</i> (f. 20-10-04)	1-4-29.

Kontorarbejdere:

Fru <i>E. N. Troyer</i> (f. 15-4-95)	1-5-29.
Frk. <i>K. E. Theisen</i> (f. 2-7-11)	1-5-31.

Prøvesamlingen:

17 a. Kontorassistent Fru <i>K. M. Valentiner</i> (f. 28-9-90)	1-7-31.
--	---------

Fakturakontrollen:

17 a. Kontorassistent Frk. <i>R. G. Jensen</i> (f. 31-5-96) ..	1-7-31.
--	---------

Toldregnskabskontorerne.

Pakhusforvaltningen:

3. Toldinspektør <i>A. E. Grønvold</i> (f. 20-2-75)	1-1-31.
7. Toldkontrolører II:	
<i>C. H. J. Schiermer</i> (f. 21-2-71)	1-5-17.
<i>A. C. Christensen</i> (f. 6-12-76)	1-4-26.
9. Toldassistenter:	
<i>J. C. S. Reinbeck</i> (f. 4-4-65)	1-4-85.
<i>N. P. Harrit</i> (f. 23-9-67)	1-10-88.

Frk. <i>T. R. Hassing</i> (f. 29-2-76)	1-11-03.
<i>P. H. A. Andreassen</i> (f. 28-2-81)	1-10-06.
Fru <i>E. M. B. Nielsen</i> (f. 9-7-90)	1-5-15.
Frk. <i>I. S. Saaby</i> (f. 28-8-88)	1-10-15.
<i>S. S. Hornelund</i> (f. 16-7-00)	1-1-25.
Frk. <i>E. M. Nielsen</i> (f. 24-7-03)	1-6-26.
Frk. <i>E. Dichmann</i> (f. 26-2-01)	1-4-27.
17 b. Kontorist Frk. <i>E. J. Heilmann</i> (f. 14-4-04)	1-8-25.

Kontorarbejdere:

Frk. <i>E. M. Bloch</i> (f. 9-10-11)	1-5-30.
Frk. <i>G. R. Eiersted</i> (f. 28-7-12)	1-6-30.
Frk. <i>G. A. Juel-Larsen</i> (f. 24-8-12)	1-6-30.
Frk. <i>G. E. Krog</i> (f. 8-5-08)	1-6-30.

Toldkassererkontoret paa Københavns Toldbod:

Intr. 9,549,290 Kr., hvoraf Told 9,352,563 Kr.

4. Toldkasserer <i>V. P. Tofte</i> (R*), (f. 8-2-70)	1-10-26.
7. Toldkontrolør II <i>H. A. E. Pedersen</i> (f. 28-12-91)	1-11-30.
9. Toldassistenter:	
<i>S. J. E. Andersen</i> (f. 16-10-80)	1-5-05.
Frk. <i>I. Espersen</i> (f. 31-7-91)	1-3-16.
<i>E. L. P. Lund</i> (f. 4-8-95)	1-9-22.
Frk. <i>G. M. V. Sørensen</i> (f. 5-10-01)	1-1-25.
Frk. <i>S. K. C. M. Bech</i> (f. 15-2-01)	1-5-25.
Fru <i>I. K. T. Teglbjærg</i> (f. 2-12-01)	1-5-25.

Toldmedhjælpere:

<i>A. I. Christensen</i> (f. 21-10-11)	1-7-32.
<i>V. E. Jensen</i> (f. 16-3-13)	1-6-33.
Toldelev <i>H. Boserup</i> (f. 11-11-15)	1-2-33.
17 b. Kontorist Frk. <i>K. Holm</i> (f. 9-6-08)	1-4-34.

Kontorarbejdere:

Frk. <i>M. D. Hansen</i> (f. 5-4-11)	1-1-28.
Frk. <i>N. B. Schlotfeldt</i> (f. 9-1-13)	1-7-30.
Frk. <i>G. M. Rixen</i> (f. 24-6-12)	1-1-31.
Frk. <i>I. Lindvang</i> (f. 10-9-15)	1-5-33.
Frk. <i>E. D. M. Schou</i> (f. 31-1-10)	1-7-33.
Frk. <i>E. E. M. Struwe</i> (f. 23-8-13)	1-2-35.

Kontoret for Opkrævning af Tillægsafgift m. v.:

Intr. 45,670,898 Kr., hvoraf Told 4,384,110 Kr.

5. Toldkasserer <i>J. V. E. Haug</i> (f. 31-10-75)	1-7-31.
9. Toldassistenter:	
Frk. <i>E. Petersen</i> (f. 8-6-98)	1-11-22.
Fru <i>I. L. Munck</i> (f. 13-5-02)	1-12-27.
17 a. Kontorassistent Frk. <i>M. M. Blom</i> (f. 8-7-89) ..	1-5-26.
17 b. Kontorister:	
Frk. <i>K. J. Bache</i> (f. 21-4-01)	1-11-25.
Frk. <i>E. Wichmand</i> (f. 15-3-08)	1-4-28.
Kontorarbejder Fru <i>E. Falken</i> (f. 11-2-11)	1-6-30.

Kreditoplagskontoret:

Intr. 36,401,677 Kr., hvoraf Told 29,857,921 Kr.

4. Toldkasserer, cand. jur. <i>M. I. Seligmann</i> (f. 10-8-73)	1-12-19.
Personligt Tillæg 1200 Kr.	
6. Toldkontrolør <i>C. O. v. Cappelen</i> (f. 25-12-76) ..	1-5-29.
7. Overassistent <i>E. Saul</i> (f. 14-4-83)	1-12-32.
9. Toldassistenter:	
Frk. <i>I. Karberg</i> (f. 27-2-87)	1-9-14.
Frk. <i>E. Bech</i> (f. 9-6-97)	1-7-21.
Frk. <i>K. J. Nielsen</i> (f. 24-2-01)	1-6-26.
17b. Kontorister:	
Frk. <i>E. M. D. Mikkelsen</i> (f. 7-1-04)	1-8-25.
Frk. <i>I. Schultz</i> (f. 23-5-00)	1-8-26.
Frk. <i>E. E. Jensen</i> (f. 9-8-06)	1-11-31.
Frk. <i>A. E. Bay</i> (f. 3-6-10)	1-7-34.
Kontorarbejdere:	
Frk. <i>I. Købke</i> (f. 13-3-12)	1-8-28.
Frk. <i>I. V. Ravneberg</i> (f. 12-2-12)	1-9-28.
Frk. <i>K.-M. Nielsen</i> (f. 18-6-12)	1-5-30.
Frk. <i>E. F. Keller</i> (f. 20-2-09)	1-5-31.
Frk. <i>A. M. E. Christiansen</i> (f. 1-5-12)	1-5-31.
Frk. <i>E. Houmøller</i> (f. 11-8-13)	1-1-32.
Frk. <i>K. E. Dons</i> (f. 9-2-18)	1-6-34.
Frk. <i>G. E. Markers</i> (f. 5-2-15)	1-8-34.
Frk. <i>G. Jensen</i> (f. 9-7-17)	1-8-34.

Toldbodens Havnetoldkassererkontor:

Intr. 192,429 Kr., hvoraf Told 57,615 Kr.

4. Toldkasserer *E. F. Bagger* (f. 7-2-72) 1-10-31.
7. Toldkontrolør II *C. M. Carlsen* (f. 6-12-75) 1-2-23.
9. Toldassistenter:
- Frk. *K. J. G. Conradsen* (f. 14-12-98) 1-2-23.
- Frk. *E. S. Sauerberg* (f. 16-11-00) 1-9-24.
- Frk. *E. A. M. Lau-Sørensen* (f. 10-6-00) 1-12-24.
- Frk. *M. K. H. Løfberg* (f. 20-5-01) 1-5-25.
- Toldelev *P. V. Frederiksen* (f. 26-9-15) 1-6-33.
- 17 a. Kontorassistent Fru *E. Høeg Brask* (f. 27-3-89) 1-10-19.
- 17 b. Kontorister:
- Fru *E. M. Frederiksen* (f. 29-4-02) 1-8-24.
- Frk. *C. A. Johansen* (f. 18-3-05) 1-8-25.
- Frk. *E. Agerbek-Poulsen* (f. 22-6-00) 1-5-31.
- Kontorarbejder Frk. *E. Falck Hansen* (f. 8-11-12) ... 1-8-29.

Postgodstoldforvaltningen:

Intr. 1,238,666 Kr., hvoraf Told 1,145,978 Kr.

5. Toldforvalter *C. F. Martensen* (f. 4-8-65) 1-2-20.
7. Toldkontrolører II:
- Kaptajn *L. H. S. Bostrøm* (f. 26-8-77) 1-5-24.
- G. E. J. J. Olsen* (f. 24-12-82) 1-5-28.
9. Toldassistenter:
- Frk. *H. M. Rasmussen* (f. 4-9-84) 1-5-05.
- Fru *K. A. Sørensen* (f. 11-4-87) 1-5-10.
- Fru *E. E. Kragh* (f. 24-3-97) 1-1-22.
- Frk. *K. M. B. Andersen* (f. 17-8-02) 1-6-26.
- Fru *G. Elmquist* (f. 22-1-03) 1-10-26.
- Fru *A. M. Ibsen* (f. 18-11-01) 1-1-27.
- Toldmedhjælper *A. L. J. Rasmussen* (f. 26-12-14) 1-7-34.
- 17b. Kontorister:
- Frk. *A. M. L. Schelin* (f. 6-11-84) 1-8-25.
- Fru *I. T Holm* (f. 8-9-06) 1-8-27.
- Kontorarbejder Frk. *I. Stensler Sørensen* (f. 31-5-11) 1-6-30.

Frilagerets Toldkassererkontor:

Intr. 1,630,959 Kr., hvoraf Told 1,441,463 Kr.

5. Toldkasserer, Løjtnant *P. S. Pécheur* (f. 27-2-73) 1-10-30.
7. Overassistent *H. P. K. Colbjørnsen* (f. 12-10-82) 1-5-26.
9. Toldassistenter:
- Frk. *E. W. Kofod* (f. 8-12-01) 1-11-25.
- Fru *M. Jensen* (f. 24-1-04) 1-8-26.
- Fru *K. J. Buhl* (f. 3-3-01) 1-2-27.

Kontorarbejdere:

- Frk. *A. Velli* (f. 23-5-11) 1-4-28.
- Frk. *K. E. Wamberg* (f. 8-6-06) 1-6-28.
- Frk. *J. Malther* (f. 29-10-12) 1-6-30.

Kalkbrænderiernes Toldforvaltning:

Intr. 281,248 Kr., hvoraf Told 269,018 Kr.

5. Toldforvalter *F. C. C. T. Rander* (f. 26-6-69) 1-4-31.
9. Toldassistenter:
- Frk. *K. Wesche* (f. 12-8-94) 1-11-21.
- Frk. *H. M. Nielsen* (f. 27-7-03) 1-5-27.

Frihavnens Toldkassererkontor:

Intr. 15,495,474 Kr., hvoraf Told 15,040,166 Kr.

4. Toldkasserer *V. Harreschou* (R*), (f. 21-10-73) .. 1-5-34.
7. Toldkontrolører II:
- Løjtnant *H. C. M. Hansen* (f. 19-9-70) 1-5-18.
- V. P. Bendz* (f. 6-7-83) 1-8-28.
7. Overassistent *P. H. Jørgensen* (f. 11-8-84) 1-7-31.
9. Toldassistenter:
- Frk. *R. H. Hansen* (f. 9-5-96) 1-5-21.
- Fru *E. Frederiksen* (f. 21-6-01) 1-1-26.
- Fru *S. M. K. L. Larsen* (f. 20-5-00) 1-5-26.
- Frk. *K. E. Berner Petersen* (f. 20-3-99) 1-6-26.
- Frk. *T. E. B. Neuhaus* (f. 26-7-00) 1-6-26.
- Fru *E. M. Tullberg* (f. 14-11-02) 1-10-26.
- Fru *G. H. Gyrd-Hansen* (f. 17-12-02) 1-10-26.
- Toldmedhjælper Frk. *R. Broberg* (f. 1-2-01) 1-1-35.

17a. Kontorassistenter:

Fru <i>L. S. Mølvad</i> (f. 24-4-83)	1-7-31.
Frk. <i>K. R. Plouborg</i> (f. 22-12-00)	1-9-31.

17b. Kontorister:

Fru <i>I. J. S. Enghoff</i> (f. 27-12-95)	1-8-24.
Frk. <i>I. Christensen</i> (f. 24-7-01)	1-8-24.
Frk. <i>M. C. S. Ahl</i> (f. 27-5-97)	1-8-25.
Fru <i>I. M. S. Rotne</i> (f. 18-11-05)	1-8-26.
Fru <i>D. Jonas</i> (f. 30-12-06)	1-1-27.
Frk. <i>I. Døssing</i> (f. 25-2-07)	1-8-27.
Fru <i>H. Larsen</i> (f. 9-1-05)	1-1-32.
Frk. <i>I. Andersen</i> (f. 3-3-09)	1-5-33.
Frk. <i>H. Simonsen</i> (f. 15-9-97)	1-7-33.
Fru <i>K. E. Thomassen</i> (f. 14-9-09)	1-1-34.
Fru <i>E. Selig</i> (f. 8-2-10)	1-4-34.

Kontorarbejdere:

Frk. <i>T. C. M. Sørensen</i> (f. 9-3-00)	1-6-28.
Frk. <i>E. J. M. Dideriksen</i> (f. 19-1-06)	1-7-28.
Frk. <i>L. S. Larsen</i> (f. 25-8-10)	1-8-28.
Frk. <i>S. L. Rosberg</i> (f. 20-1-12)	1-5-29.
Frk. <i>E. K. M. Birkfeld</i> (f. 26-4-09)	1-12-29.
Frk. <i>H. E. Jeppesen</i> (f. 4-9-12)	1-12-29.
Frk. <i>G. Købke</i> (f. 15-10-15)	1-1-32.
Frk. <i>K. S. Olsen</i> (f. 13-2-13)	1-5-34.
Frk. <i>L. M. Schjerbeck</i> (f. 3-6-16)	1-2-35.

Nyhavns Toldkassererkontor:

Intr. 519,605 Kr., hvoraf Told 390,977 Kr.

5. Toldkasserer <i>P. L. M. Møller</i> (Ju. St. S. 5), (f. 3-11-74)	1-7-32.
7. Toldkontrolør II <i>F. V. Larsen</i> (f. 18-9-71)	1-5-18.
9. Toldassistenter:	
Fru <i>E. E. H. Mune</i> (f. 13-4-02)	1-5-25.
Frk. <i>V. E. Jensen</i> (f. 25-12-01)	1-1-26.

Toldelever:

<i>B. W. Dam</i> (f. 12-5-15)	1-6-32.
<i>A. F. V. Malling</i> (f. 3-4-14)	1-2-33.

Kontorarbejder Frk. <i>M. T. Vils</i> (f. 2-1-79)	1-4-28.
---	---------

Gammelholms Toldkassererkontor:

Intr. 265,534 Kr., hvoraf Told 251,643 Kr.

5. Toldkasserer *H. P. B. Saabye* (f. 30-6-71) 1-1-22.
 7. Toldkontrolør II *E. J. Jensen* (f. 19-2-71) 1-6-19.
 9. Toldassistent Frk. *E. C. Petri* (f. 11-8-96) 1-5-22.

17b. Kontorister:

- Fru *I. M. F. Holst* (f. 8-1-98) 1-5-23.
 Frk. *H. A. Thomsen* (f. 25-12-07) 1-1-28.
 Frk. *A. O. Johansen* (f. 15-9-09) 1-1-34.

Christianshavns Toldkassererkontor:

Intr. 366,883 Kr., hvoraf Told 359,717 Kr.

5. Toldkasserer *G. Carit Jensen* (f. 20-3-68) 1-7-28.
 9. Toldassistent Fru *P. Jørgensen* (f. 2-7-93) 1-5-20.

Toldmedhjælpere:

- Frk. *S. Greve* (f. 22-3-04) 1-1-34.
H. J. Fosberg (f. 28-8-12) 1-7-34.
A. B. Westh (f. 9-3-13) 1-1-35.

- 17b. Kontorist Fru *G. M. B. Carstensen* (f. 7-9-06) 1-8-27.

Børsens Toldkassererkontor:

Intr. 991,758 Kr., hvoraf Told 975,702 Kr.

5. Toldkasserer, cand. jur. *E. Jørgensen* (f. 20-10-72) 1-7-28.
 7. Toldkontrolør II *A. E. Jensen* (f. 30-10-71) .. 1-6-19.

9. Toldassistenter:

- Fru *G. A. Callesen* (f. 7-6-99) 1-1-24.
 Fru *G. M. Boland* (f. 22-3-02) 1-1-26.

- Toldmedhjælper *J. G. Bødker* (f. 23-11-14) 1-7-34.

- 17b. Kontorist Frk. *D. E. I. Draskau* (f. 11-3-07) 1-8-27.

Sydhavnens Toldforvaltning:

Intr. 256,444 Kr., hvoraf Told 251,251 Kr.

6. Toldforvalter *A. C. Petersen* (f. 1-5-71) 1-6-28.

- 17a. Kontorassistent Frk. *I. Knudsen* (f. 28-5-93) 1-7-31.

- 17b. Kontorist *H. L. J. Andersen* (f. 23-1-04) 1-2-24.

Jernbanens Toldkassererkontor:

Intr. 36,518,405 Kr., hvoraf Told 5,959,447 Kr.

4. Toldkasserer, cand. jur. *A. V. J. Withpetersen*
(f. 28-1-75) 1-6-32.
6. Toldkontrolør, Løjtnant *C. C. E. Møller* (f. 12-1-77) 1-7-31.
7. Toldkontrolør II *J. K. Janus* (f. 18-1-80) 1-10-28.
7. Overassistent Frk. *A. K. E. Jørgensen* (f. 4-12-82) 1-7-31.
9. Toldassistenter:
- E. J. Wrisberg* (f. 24-1-77) 1-5-00.
P. C. Hjelms (f. 29-6-79) 1-9-01.
C. Ungersen (f. 18-4-81) 1-9-04.
Fru *E. T. M. Jürgensen* (f. 16-7-93) 1-7-19.
Frk. *B. M. E. Jørgensen* (f. 4-3-03) 1-3-26.
Fru *E. O. Normand* (f. 1-4-02) 1-4-26.
Frk. *E. D. Andersen* (f. 19-8-03) 1-8-26.
Fru *E. G. Andersen* (f. 2-6-04) 1-5-29.
- Toldmedhjælpere:
- B. K. Nielsen* (f. 25-3-14) 1-7-34.
Frk. *I. J. J. Selsmark* (f. 22-2-05) 1-1-35.
F. A. Olsen (f. 2-1-15) 1-1-35.
- 17a. Kontorassistent Frk. *M. O. M. Kristensen* (f.
5-4-00) 1-5-26.
- 17b. Kontorister:
- L. W. Gylstorff* (f. 5-9-95) 1-7-22.
Fru *E. M. A. Lassen* (f. 13-1-02) 1-10-22.
Frk. *I. Blom* (f. 1-5-05) 1-5-25.
Frk. *E. E. Grønbech* (f. 22-8-05) 1-9-25.
Frk. *A. Steen-Hansen* (f. 15-5-06) 1-8-26.
Frk. *R. J. W. Andersen* (f. 5-6-09) 1-7-33.
- Kontorarbejdere:
- Frk. *E. R. Petersen* (f. 1-3-11) 1-2-28.
Frk. *K. M. Madsen* (f. 9-11-10) 1-4-28.
Frk. *A. W. Christensen* (f. 9-3-10) 1-7-28.
Frk. *E. M. H. Rygaard* (f. 26-3-11) 1-4-29.
Frk. *K. N. Permin* (f. 1-9-03) 1-11-29.

Frk. <i>E. E. Kjertmann</i> (f. 22-3-12)	1-6-30.
Frk. <i>W. K. N. Mark Nielsen</i> (f. 23-2-13)	1-6-30.
Frk. <i>S. C. Tullin</i> (f. 31-5-12)	1-2-32.
Frk. <i>B. van Wylich-Muxoll</i> (f. 25-4-16)	1-5-34.
Frk. <i>H. Henningsen</i> (f. 2-11-15)	1-6-34.

Pakhusforvaltningen paa Toldboden ved
Godsbanegaarden:

6. Toldgodsforvalter <i>V. A. C. Bauer</i> (f. 12-5-69)	1-7-28.
9. Toldassistent <i>N. J. Christensen</i> (f. 24-12-74)	1-8-01.
17b. Kontorister:	
Frk. <i>K. E. Jensen</i> (f. 18-2-05)	1-1-27.
Fru <i>M. V. B. Madsen</i> (f. 15-4-08)	1-9-28.
Kontorarbejdere:	
<i>P. J. B. Saabye</i> (f. 29-8-13)	1-4-30.
Frk. <i>G. M. Mikkelsen</i> (f. 30-12-09)	1-6-30.
Frk. <i>M. M. Stender</i> (f. 7-4-13)	1-6-34.

Frederiksberg Toldforvaltning:

Intr. 1,242,417 Kr., hvoraf Told 317,281 Kr.

6. Toldforvalter <i>A. F. C. Stærfeldt</i> (f. 9-5-72)	1-4-28.
9. Toldassistent <i>H. C. S. N. Christoffersen</i> (f. 9-6-80)	1-8-04.
17a. Kontorassistent Fru <i>I. E. H. Nutzhorn</i> (f. 7-8-99)	1-5-34.

Nørrebro Toldforvaltning:

Intr. 988,767 Kr., hvoraf Told 346,784 Kr.

6. Toldforvalter <i>J. F. Kruse</i> (f. 30-7-78)	1-2-33.
9. Toldassistent Frk. <i>E. Albrecht-Beste</i> (f. 1-1-93) ..	1-11-17.
17b. Kontorister:	
Fru <i>V. A. de Renouard</i> (f. 1-7-99)	1-8-26.
Fru <i>K. E. Landsmann</i> (f. 21-10-08)	1-11-32.

Hellerup (Tuborg) Toldforvaltning:

Intr. 387,920 Kr., hvoraf Told 362,579 Kr.

6. Toldforvalter, Løjtn. <i>N. L. Dall</i> (f. 27-2-73)	1-8-30.	B 270.
Opkrævning af Havneafgifter til Tuborg Havn.		
9. Toldassistent <i>J. E. Jensen</i> (f. 6-1-83)	1-11-05.	
17b. Kontorist Frk. <i>A. M. Nielsen</i> (f. 1-5-03)	1-7-25.	

Københavns Lufthavns Toldforvaltning, Kastrup:

Intr. 98,916 Kr., hvoraf Told 74,817 Kr.

6. Toldforvalter *C. A. O. Markers* (f. 9-2-83) 1-5-30. B 270.
Tjenestebolig.

Toldbodens Maskinpersonale:

7. Maskinmester *A. K. Andersen* (f. 28-8-86) 1-12-21.
12. Maskinister:
- F. M. Johansen* (f. 7-10-00) 1-1-29.
H. P. A. Sorth (f. 4-11-96) 1-6-29.
14. Reparatører:
- N. V. M. Rosenvold* (f. 14-2-82) 1-5-06.
P. L. Nielsen (f. 29-4-87) 1-1-16.
E. M. Christensen (f. 1-5-00) 1-7-29.
O. Frydendahl (f. 27-5-99) 1-9-29.
V. N. J. Rød (f. 4-2-99) 1-12-33.
S. A. Hansen (f. 22-7-03) 1-5-34.

Patrouillefartøjerne:

10. Maskinassistent ved Patrouillefartøjerne *V. L. Andersen* (f. 31-10-97) 1-12-32.
12. Fører af Inspektionsskibet *T. C. Poulsen* (f. 9-12-82) 1-5-23.
12. Førere af Patrouillefartøjer:
- J. L. Søgaard* (f. 5-4-80) 1-7-31.
R. K. Pedersen (f. 6-4-83) 1-7-31.
N. A. Christensen (f. 14-5-84) 1-7-31.
H. P. Thomsen (f. 10-9-85) 1-7-31.
K. S. Stage (f. 22-3-96) 1-7-31.
M. Christensen (f. 2-2-88) 1-7-31.
C. P. V. Hansen (f. 6-6-88) 1-7-31.
K. S. V. M. Nielsen (f. 6-3-94) 1-7-31.
13. Maskinpassere paa Patrouillefartøjer:
- R. E. Herskind* (f. 10-8-88) 1-3-24.
K. H. M. Persson (f. 4-6-93) 1-5-24.
H. O. D. Sproegel (f. 9-2-96) 1-12-24.
A. R. A. Olsen (f. 15-9-92) 1-5-26.

	<i>H. G. E. Jensen</i> (f. 9-7-97)	1-12-28.	
	<i>H. K. Hansen</i> (f. 15-8-99)	1-5-30.	
	<i>M. C. Riishøj</i> (f. 5-3-99)	1-7-31.	
	<i>O. H. P. C. Mogensen</i> (f. 24-9-01)	1-12-32.	
14.	Overtoldbetjente af 1. Grad med Tjeneste i Patrouillefartøjerne:		
	<i>A. S. Sigurdsson</i> (f. 30-9-90)	1-7-31.	
	<i>E. K. Hansen</i> (f. 11-7-95)	1-7-31.	
	<i>N. A. Nielsen</i> (f. 5-9-94)	1-7-31.	
	<i>T. J. A. Jørgensen</i> (f. 16-11-96)	1-7-31.	
	<i>J. Jensen</i> (f. 29-8-95)	1-7-31.	
<i>I Toldopsynet:</i>			
11.	Overtoldvagtmedstre:		
	<i>J. C. Prip</i> (f. 2-5-75)	1-7-31.	
	<i>A. Jonsen</i> (f. 29-7-81)	1-7-31.	
12.	Strandvagtmedster <i>M. L. Dall</i> i Dragør (f. 4-10-67)	1-12-21.	B 189.
	Tjenestebolig.		
13.	Toldvagtmedstre:		
	Reserveløjtn. <i>S. S. Blicher</i> (f. 10-3-66)	1-6-11.	
	<i>H. L. Conradsen</i> (f. 18-11-69)	1-6-15.	
	<i>A. C. J. Hyltoft</i> (f. 22-11-65)	1-11-21.	
	<i>T. E. Pedersen</i> (f. 14-9-72)	1-3-24.	
	<i>P. Schrøter</i> (f. 23-4-70)	1-6-27.	
	<i>P. H. Skydebjerg</i> (D. M.), (f. 17-10-74)	1-10-28.	
	<i>C. C. M. Risum</i> (f. 9-7-80)	1-1-29.	
	<i>J. P. E. Nilsson</i> (f. 6-12-80)	1-7-31.	
	<i>P. O. Petersen</i> (f. 3-9-77)	1-7-31.	
	<i>P. H. Poulsen</i> (f. 8-9-77)	1-3-32.	
	<i>M. G. N. P. Hansen</i> (f. 6-9-83)	1-1-33.	
	<i>T. O. Jønsson</i> (f. 24-8-85)	1-5-34.	
14.	Overtoldbetjente af 1. Grad:		
	<i>N. P. Troest</i> ved Karantænetilsynet (f. 29-11-69)	1-10-08.	Pers. Till. 270
	<i>H. L. Jensen</i> ved Karantænetilsynet (f. 28-2-81)	1-9-17.	Pers. Till. 270
	<i>P. S. Simonsen</i> ved Karantænetilsynet (f. 16-3-78)	1-2-20.	Pers. Till. 270

<i>V. Hansen</i> (f. 5-1-71)	1-6-13.
<i>J. P. M. A. Frandsen</i> ved Karantænetilsynet (f. 23-6-75)	1-6-13.
<i>K. M. Hansen</i> (f. 2-10-69)	1-6-15.
<i>E. N. Wrisberg</i> (f. 3-5-81)	1-7-19.
<i>J. J. Pedersen</i> (f. 28-10-80)	1-2-20.
<i>K. N. Dam</i> (f. 9-10-78)	1-2-20.
<i>A. L. H. Hasselflug</i> (f. 29-1-85)	1-2-20.
<i>A. A. L. Green</i> (f. 17-2-85)	1-2-20.
<i>J. P. Meyer</i> (f. 25-7-80)	1-2-21.
<i>K. P. Knudsen</i> (f. 11-5-81)	1-5-21.
<i>O. Hansen</i> i Lufthavnen (f. 29-7-78)	1-12-21.
<i>R. M. Schunck</i> (f. 5-1-89)	1-7-25.
<i>J. R. H. Rasmussen</i> (f. 20-10-88)	1-2-26.
<i>J. W. J. Johansen</i> (f. 25-4-86)	1-5-26.
<i>V. B. P. Mørck</i> (f. 19-4-87)	1-5-26.
<i>N. L. V. Bech</i> (f. 30-4-87)	1-7-27.
<i>A. Sevaldsen</i> (f. 11-9-89)	1-10-27.
<i>T. C. B. Jensen</i> (f. 12-4-90)	1-4-28.
<i>E. E. Hansen</i> i Hellerup (f. 23-6-91)	1-11-28.
<i>H. Larsen</i> (f. 23-11-86)	1-5-29.
<i>V. Petersen</i> (f. 23-5-84)	1-4-30.
<i>J. P. J. Jensen</i> (f. 23-11-90)	1-2-31.
<i>S. E. Esbensen</i> (f. 1-3-93)	1-2-31.
<i>K. S. Pedersen</i> (f. 21-8-88)	1-7-31.
<i>A. J. N. Kjeltoft</i> (f. 17-9-87)	1-7-31.
<i>V. K. Clausen</i> (f. 29-5-89)	1-7-31.
<i>J. H. Jensen</i> (f. 3-12-89)	1-7-31.
<i>L. A. Olsen</i> (f. 16-11-91)	1-7-31.
<i>A. C. Helmark</i> (f. 6-1-92)	1-7-31.
<i>A. A. Asmussen</i> (f. 5-4-93)	1-7-31.
<i>M. F. Larsen</i> (f. 16-9-93)	1-7-31.
<i>H. A. Haagensen</i> (f. 19-9-93)	1-4-32.
<i>E. H. T. Klitborg</i> (f. 9-4-93)	1-6-32.
<i>E. A. Madsen</i> (f. 23-12-92)	1-6-32.
<i>J. Jørgensen</i> (f. 22-2-92)	1-1-33.
<i>K. Olsen</i> (f. 22-9-92)	1-1-33.
<i>A. S. Larsen</i> (f. 3-12-94)	1-6-34.
<i>N. M. Larsen</i> (f. 15-7-94)	1-6-34.
<i>N. P. Vindis</i> (f. 26-3-88)	1-9-34.
<i>E. J. Pedersen</i> (f. 22-9-90)	1-11-34.

15. Overtoldbetjente af 2. Grad:

<i>J. S. Poulsen</i> (f. 29-3-66)	1-2-20.
<i>J. C. Jacobsen</i> (f. 8-1-67)	1-2-20.
<i>T. Pedersen</i> (f. 6-12-67)	1-2-20.
<i>G. Pedersen</i> (f. 27-11-74)	1-2-20.
<i>N. J. Irmer</i> (f. 5-7-72)	1-2-20.
<i>M. C. Hansen</i> (f. 20-6-83)	1-5-21.
<i>K. A. Rasmussen</i> (f. 18-9-83)	1-1-22.
<i>J. P. Albrechtsen</i> (f. 19-3-84)	1-1-23.
<i>A. A. Wrisberg</i> (f. 1-1-80)	1-4-24.
<i>N. M. Christens</i> i Skovshoved (f. 13-11-89)	1-10-24. B 189.
Leje for Afgivelse af Kontor 240 Kr. aarlig. Kabeltilsynsmand.	
<i>T. P. Larsen</i> (f. 14-10-85)	1-9-25.
<i>C. H. Christiansen</i> (f. 2-8-88)	1-6-26.
<i>E. Thygesen</i> (f. 28-5-91)	1-6-26.
<i>C. O. Poulsen</i> (f. 5-9-91)	1-1-27.
<i>K. E. Jessen</i> (f. 21-1-89)	1-1-28.
<i>P. A. Larsen</i> (f. 16-1-91)	1-7-31.
<i>T. E. R. Jensen</i> (f. 11-5-91)	1-7-31.
<i>E. M. Dauberg</i> (f. 17-7-91)	1-7-31.
<i>C. F. Rasmussen</i> (f. 28-8-92)	1-7-31.
<i>S. A. F. Juul</i> (f. 4-5-93)	1-7-31.
<i>H. E. A. J. Andersen</i> (f. 10-11-93)	1-7-31.
<i>K. H. Rokbøl</i> (f. 13-2-94)	1-7-31.
<i>J. A. E. Lund</i> (f. 5-12-94)	1-7-31.
<i>E. Petersen</i> (f. 9-2-95)	1-7-31.
<i>L. P. Hansen</i> (f. 18-8-95)	1-7-31.
<i>J. P. L. Dehn</i> (f. 12-9-95)	1-7-31.
<i>J. Jensen</i> (f. 30-1-90)	1-2-32.
<i>A. K. Nissen</i> (f. 28-7-96)	1-5-32.
<i>O. E. Jensen</i> paa Refshaleøen (f. 10-4-93)	1-6-32.
Tjenestebolig.	
<i>K. W. Hansen</i> (f. 10-8-93)	1-7-32.
<i>J. M. Palsager</i> (f. 23-11-96)	1-7-32.
<i>E. E. Andersen</i> (f. 16-8-94)	1-1-33.
<i>A. C. Bødker</i> (f. 26-10-91)	1-1-33.
<i>S. E. G. S. Gulmann</i> (f. 26-10-94)	1-10-34.
<i>K. J. Asvid</i> (f. 7-4-92)	1-11-34.

16. Toldbetjente:

<i>A. A. F. Herreborg</i> (f. 29-3-84)	1-6-09.
<i>A. G. Engelhardt</i> (f. 16-2-82)	1-4-10.
<i>J. C. S. A. R. Harder</i> (f. 20-10-87)	1-1-15.
<i>E. V. Andersen</i> i Kastrup (f. 16-11-88) ..	1-9-17. B 45.
<i>J. R. Poulsen</i> (f. 27-5-88)	1-5-19.
<i>V. S. Troest</i> i Kastrup (f. 22-9-88)	1-7-19. B 45.
<i>A. B. Kirchhoff</i> (f. 29-3-92)	1-5-21.
<i>P. A. J. Jensen</i> i Vedbæk (f. 15-1-96)	1-5-21. B 45.
Leje for Afgivelse af Kontor 240 Kr. aarlig. Havnefoged.	
<i>J. A. Bruhn</i> (f. 13-4-94)	1-6-23.
<i>N. L. Hansen</i> (f. 28-10-94)	1-11-23.
<i>H. P. Breving</i> (f. 16-11-93)	1-12-23.
<i>M. C. Darrit</i> (f. 7-1-95)	1-1-24.
<i>K. M. Arvidsson</i> (f. 29-11-97)	1-4-24.
<i>C. T. Falck-Petersen</i> (f. 31-8-93)	1-11-24.
<i>C. G. Nielsen</i> (f. 2-4-96)	1-12-24.
<i>E. C. Nielsen</i> (f. 23-9-98)	1-2-25.
<i>S. P. K. Klausen</i> (f. 29-8-97)	1-3-25.
<i>M. Nielsen</i> (f. 2-11-98)	1-4-25.
<i>H. O. Rasmussen</i> (f. 6-3-97)	1-6-25.
<i>P. P. Henriksen</i> (f. 9-11-99)	1-6-25.
<i>N. K. Sørensen</i> (f. 17-8-94)	1-10-25.
<i>H. J. Hansen</i> (f. 20-12-98)	1-11-25.
<i>R. E. Elmelund</i> (f. 29-9-97)	1-4-26.
<i>G. Ludvigsen</i> (f. 29-3-99)	1-4-26.
<i>J. Aaskilde</i> (f. 11-8-95)	1-7-26.
<i>C. M. Preetzmann</i> (f. 16-8-97)	1-7-26.
<i>C. P. Nielsen</i> (f. 7-3-98)	1-10-26.
<i>E. A. Henningsen</i> (f. 20-2-00)	1-10-26.
<i>A. Bache</i> (f. 29-7-97)	1-11-26.
<i>K. M. Hollesen</i> (f. 30-12-97)	1-1-27.
<i>M. P. C. Ulbrandt</i> (f. 17-7-98)	1-1-27.
<i>H. L. A. Christensen</i> (f. 12-9-99)	1-1-27.
<i>H. I. Rasmussen</i> (f. 28-11-96)	1-2-27.
<i>J. C. H. Clausen</i> (f. 27-6-98)	1-4-27.
<i>H. J. S. Gerdahl</i> (f. 29-8-01)	1-4-27.
<i>P. T. Hansen</i> (f. 10-10-01)	1-5-27.
<i>C. B. M. Buus</i> (f. 31-3-98)	1-6-27.

<i>H. O. Hansen</i> (f. 17-8-95)	1-8-27.
<i>R. A. Henningsen</i> (f. 15-9-01)	1-5-28.
<i>A. N. Hansen</i> (f. 6-8-00)	1-6-28.
<i>L. S. Clemmensen</i> (f. 14-4-01)	1-7-28.
<i>H. T. Jans</i> (f. 24-2-00)	1-7-28.
<i>H. B. Bønneland</i> (f. 19-8-98)	1-8-28.
<i>J. V. Svendsen</i> (f. 24-3-00)	1-8-28.
<i>A. P. B. Littau</i> (f. 1-11-00)	1-8-28.
<i>N. P. E. Hansen</i> (f. 6-8-02)	1-8-28.
<i>H. Jensen</i> (f. 20-3-99)	1-9-28.
Løjtnant <i>K. Johannesen</i> (f. 3-11-99)	1-6-29.
<i>N. P. Christensen</i> (f. 30-6-00)	1-6-29.
<i>K. A. Bornæs</i> (f. 14-3-02)	1-6-29.
<i>G. E. Knudsen</i> (f. 18-4-98)	1-6-29.
<i>O. A. Bertelsen</i> (f. 31-3-00)	1-10-29.
Løjtnant <i>H. Mogensen</i> (f. 29-3-04)	1-11-29.
<i>S. E. Munch</i> (f. 20-10-00)	1-2-30.
<i>E. A. M. Carlsen</i> (f. 8-3-98)	1-3-30.
<i>N. C. F. B. Mølgaard</i> (f. 21-6-01)	1-5-30.
<i>E. K. Lund</i> (f. 30-3-05)	1-5-30.
<i>M. Blokhus</i> (f. 4-7-98)	1-6-30.
<i>C. R. Olsen</i> (f. 12-4-02)	1-6-30.
<i>F. E. Refsgaard</i> (f. 26-11-03)	1-6-30.
<i>J. J. Jensen</i> (f. 21-4-99)	1-2-31.
<i>A. E. K. T. Wismer</i> (f. 11-9-02)	1-3-31.
<i>S. P. C. Christensen</i> (f. 14-10-03)	1-5-31.
<i>H. F. M. C. Jensen</i> (f. 18-5-04)	1-7-33.
<i>T. B. Olsen</i> (f. 13-5-03)	1-8-33.
<i>N. K. H. Sørensen</i> (f. 28-7-06)	1-9-33.
<i>N. J. T. Larsen</i> (f. 21-12-04)	1-5-34.
<i>J. P. Holm</i> (f. 1-12-03)	1-7-34.
<i>A. E. Fich</i> (f. 4-4-04)	1-7-34.
<i>E. V. Møller</i> (f. 6-3-04)	1-12-34.
<i>O. Møller</i> (f. 16-3-01)	1-2-35.
<i>R. V. A. P. R. Hassing</i> (f. 4-7-02)	1-2-35.

Toldbetjent-Aspiranter:

<i>J. D. Sode</i> (f. 30-10-02)	1-8-34.
<i>C. J. Lund</i> (f. 5-5-05)	1-8-34.
<i>A. Jensen</i> (f. 9-8-06)	1-11-34.

<i>P. N. J. Holm</i> (f. 23-3-08)	1-11-34.
<i>P. H. E. C. Bjarnholt</i> (f. 27-3-06)	1-12-34.
<i>M. K. Bøye</i> (f. 19-7-04)	1-1-35.

I Toldpakhusene:

Varefrilageret:

12. Toldpakhusmester <i>A. M. Godt</i> (f. 28-1-83)	1-8-34.
Toldpakhusformænd:	
13. <i>S. L. N. Johansen</i> (f. 13-4-71)	1-7-31.
14. <i>N. P. Michelsen</i> (f. 14-5-71)	1-8-29.
14. <i>O. H. V. Christensen</i> (f. 25-2-86)	1-7-31.
14. <i>J. Lohmann</i> (f. 19-6-78)	1-7-34.
16. Toldpakhusarbejdere:	
<i>A. J. Levin</i> (f. 9-4-77)	1-9-02.
<i>S. Laursen</i> (f. 31-1-70)	1-10-07.
<i>V. C. Nylund</i> (f. 2-12-80)	1-5-11.
<i>N. P. Jørgensen</i> (f. 29-10-84)	1-5-12.
<i>C. Blicher</i> (f. 2-8-82)	1-1-13.
<i>A. K. V. Ryberg</i> (f. 14-12-89)	1-1-18.
<i>V. C. J. Nielsen</i> (f. 3-12-92)	1-6-18.
<i>H. F. Carlsen</i> (f. 9-5-88)	1-5-20.
<i>N. N. V. Pedersen</i> (f. 20-7-90)	1-5-20.
<i>C. F. Pedersen</i> (f. 20-5-94)	1-5-20.
<i>T. Olsen</i> (f. 15-1-91)	1-1-22.
<i>P. V. Køng</i> (f. 1-8-95)	1-1-22.
<i>C. S. M. Larsen</i> (f. 3-7-96)	1-1-22.
<i>H. C. Clausen</i> (f. 10-7-96)	1-1-22.
<i>C. M. Petersen</i> (f. 3-8-96)	1-1-22.
<i>H. M. Jensen</i> (f. 8-11-98)	1-9-30.
<i>O. W. Christensen</i> (f. 15-10-01)	1-8-33.
Toldpakhusarbejder-Aspirant <i>O. Lundgreen</i> (f. 17-11-00)	1-10-31.

Postgodstoldforvaltningen:

12. Toldpakhusmester <i>C. C. Rieck</i> (f. 15-4-69)	1-7-31.
Toldpakhusformænd:	
13. <i>L. Jensen</i> (f. 18-9-84)	1-7-31.
14. <i>E. C. H. Jørgensen</i> (f. 15-12-71)	1-7-31.

16. Toldpakhusarbejdere:

<i>O. V. Jahnsen</i> (f. 28-1-78)	1-3-06.
<i>E. L. Christiansen</i> (f. 22-1-73)	1-5-09.
<i>G. V. Pedersen</i> (f. 13-1-87)	1-1-10.
<i>S. C. Thomassen</i> (f. 27-5-83)	1-9-10.
<i>O. V. Nielsen</i> (f. 9-8-83)	1-8-15.
<i>N. K. J. Hansen</i> (f. 15-10-94)	1-5-20.
<i>P. N. Larsen</i> (f. 1-12-90)	1-5-21.
<i>K. Bech</i> (f. 13-11-90)	1-6-21.
<i>H. Jørgensen</i> (f. 25-8-94)	1-6-21.
<i>J. E. Brandrup</i> (f. 31-8-95)	1-11-22.
<i>H. P. Larsen</i> (f. 1-1-98)	1-3-23.
<i>H. C. Thilgreen</i> (f. 1-5-96)	1-11-23.
<i>P. Hansen</i> (f. 12-12-99)	1-9-30.
<i>F. J. Jensen</i> (f. 18-9-96)	1-12-34.

5 kg Postgodstoldklareringen:

12. Toldpakhusmester <i>C. T. Jensen</i> (f. 3-4-82)	1-7-31.
---	---------

Toldpakhusformænd:

13. <i>C. V. Larsen</i> (f. 3-3-70)	1-5-26.
14. <i>R. L. V. Larsen</i> (f. 12-12-87)	1-6-26.
14. <i>J. C. H. Jensen</i> (f. 26-2-91)	1-7-31.
14. <i>T. J. Olsen</i> (f. 31-12-90)	1-7-31.
14. <i>H. L. A. Møller</i> (f. 30-8-96)	1-7-31.

16. Toldpakhusarbejdere:

<i>V. Gottschalk</i> (f. 7-11-68)	1-7-11.
<i>N. P. Nielsen</i> (f. 12-2-91)	1-5-20.
<i>P. K. Amlev</i> (f. 29-6-94)	1-5-20.
<i>V. C. Lund</i> (f. 22-5-95)	1-4-24.
<i>A. J. Hansen</i> (f. 11-8-97)	1-7-24.
<i>J. Christensen</i> (f. 21-5-98)	1-5-28.
<i>S. M. Schmidt</i> (f. 1-3-98)	1-5-30.
<i>N. P. Larsen</i> (f. 14-10-04)	1-7-33.
<i>K. A. Hansen</i> (f. 5-11-99)	1-11-33.

Toldpakhusarbejder-Aspiranter:

<i>G. Hagensen</i> (f. 4-8-05)	1-8-34.
<i>K. S. Lindbo</i> (f. 2-3-03)	1-2-35.

Gammelholm:

14. Toldpakhusformand *C. C. Vestergaard* (f. 19-2-76) 1-7-31.
 16. Toldpakhusarbejder *C. P. C. Olsen* (f. 16-4-70) 1-9-04.

Frederiksberg:

16. Toldpakhusarbejder *N. O. Hansen* (f. 20-6-88) 1-5-20.

Nørrebro:

16. Toldpakhusarbejder *A. V. C. Gerhardt* (f. 22-9-95) 1-9-22.

Visitatricer:

Fru <i>H. C. Steiner</i> , Frihavnen	1800.
Fru <i>H. I. Kofoed</i>	2500.
Frk. <i>L. Hansen</i> , Lufthavnen	200.

Toldopsynsmænd:

<i>N. E. Andersen</i> , Humlebæk	600.	
<i>P. L. Petersen</i> , Sletten	600.	
<i>A. J. Petersen</i> , Taarbæk	450.	
<i>P. Winsløw</i> , Hellerup	500.	
<i>J. P. Sørensen</i> , Kalveboderne	600.	B 135.
<i>J. P. Olsen</i> , Brøndbyvester Strand	600.	
<i>J. Hyllested</i> , Krudttaarnsvejen	300.	
<i>L. O. Petersen</i> , Kongelunden	500.	B 135.
<i>A. J. Mathiesen</i> , Refshalevejen	300.	
<i>K. J. M. R. Hansen</i> , Asiatisk Plads	600.	

2. Overtoldinspektoratet for Østifterne.

Indb. i Distriktet: 1,075,484.

2. Overtoldinspektør *L. C. Petersen* (R*), (Le. S. 3),
 (Po. P. R. 5), (Sp. C. III. 3) (f. 28-7-86), (bor
 i København) 1-11-33.
 Tjenestebolig.

Overtoldinspektoratets Kontor.

K. 1920 Kr.

4. Toldinspektør, cand. polit. *P. S. Jørsboe* (f. 16-
 1-94) 1-11-33.
 6. Fuldmægtig, Reserveintendant *A. Jørgensen* (f.
 10-12-83) 1-7-21.

9. Toldassistenter:

<i>T. M. Nissen Hansen</i> (f. 11-7-01)	1-4-24.
<i>H. E. P. F. Larsen</i> (f. 24-2-08)	1-8-30.

Allinge.

b. — Intr. 14,117 Kr., hvoraf Told 980 Kr. — Indb. (3,744) i Allinge-Sandvig: 2,214. — 21,0 %.

7. Toldforvalter *C. A. Flensborg* (f. 18-8-85) .. 1-6-32. B 45.
Tjenestebolig med ca. 522 m² Have.

9. Toldassistenter:

Løjtnant *V. Lundbeck* ved Hammerhavnen

(f. 5-1-86)

1-4-14. B 72.

Tjenestebolig.

C. P. A. Larsen (f. 5-11-07)

1-8-32.

Toldopsynsmænd:

A. S. Holm, Vang

700.

H. M. Bendtsen, Tejn

400.

Assens.

d. — Intr. 476,071 Kr., hvoraf Told 152,761 Kr. — Indb. (27,261) 4,842
— 13,5 %.

5. Toldforvalter *N. S. Dahl* (f. 20-11-70) .. 1-3-29. B 225.

9. Toldassistenter:

M. J. Jensen i Helnæs (f. 2-11-65) 1-9-99.

Leje for Afgivelse af Kontor 150 Kr. aarlig.

O. F. Jensen-Fangel (f. 14-1-06)

1-9-28.

S. B. Hindrup (f. 21-8-07)

1-8-30.

Toldmedhjælper *A. Gormsen* (f. 22-8-14)

1-7-34.

16. Toldbetjent *R. A. Christiansen* (f. 27-5-01) 1-10-26.

Toldopsynsmænd:

A. C. Christiansen, Wedellsborg Bro

120.

H. P. Rudkilde, Sandagernæs

450.

C. C. Christoffersen, Torøhuse

450.

C. H. Jørgensen, Brydegaard

700.

L. P. Christoffersen, Lindhoved

450.

N. J. Hansen, Baagø

450.

P. Nielsen, Brandsø

450.

Bandholm—Maribo med Rødby.

Intr. 825,041 Kr., hvoraf Told 102,893 Kr. — Indb.: (28,124) — d. Maribo 4,606. — 11,0 ‰. — Bandholm 856. — 3,2 ‰. — b. Rødby 3,108. — 22,0 ‰.

5. Toldforvalter <i>J. K. H. Pedersen</i> (bor i Maribo) (f. 8-2-73)	1-7-28.
6. Toldkontrolør <i>M. Wagner Mikkelsen</i> i Maribo (f. 25-7-85)	1-7-31.
7. Overassistent, Kaptajn <i>E. Harboe-Hansen</i> i Bandholm (f. 14-3-82)	1-3-32.
Tjenestebolig med c. 2,297 m ² Have.	
9. Toldassistenter:	
<i>C. C. Henriksen</i> ved Rødby Havn (f. 27-5-68)	1-12-00. B 378.
Kst. Havnefoged.	
<i>L. S. Andersen</i> i Maribo (f. 16-3-06)	1-8-30.
Toldmedhjælpere:	
<i>Afløser J. A. J. Rasmussen</i> i Maribo (f. 30-12-10) ..	1-7-32.
<i>R. V. Rasmussen</i> i Maribo (f. 27-7-14)	1-7-34.
Toldelever:	
<i>P. M. S. Skude</i> i Maribo (f. 9-10-15)	1-6-32.
<i>B. L. de L. Husen</i> i Bandholm (f. 26-3-16)	1-6-34.
Kontorarbejder Frk. <i>S. A. Poulsen</i> i Maribo (f. 20-11-09)	1-6-34.
12. Strandvagtimester <i>J. C. C. J. Jacobsen</i> i Kragenæs (f. 28-6-77)	1-8-22.
Tjenestebolig.	
16. Toldbetjent <i>A. S. E. F. H. Bragdø</i> i Bandholm (f. 30-3-01)	1-9-30.
Toldopsynsmænd:	
<i>V. A. Jørgensen</i> , Fejø	600. B 45.
<i>T. J. H. Friis</i> , Femø	400.
<i>L. Rasmussen</i> , Rødby Havn	500.
<i>P. Hansen</i> , Kramnesse	500.

Bogense.

d. — Intr. 71,464 Kr., hvoraf Told 9,087 Kr. — Indb. (12,614) 2,550. — 14,2 ‰.

6. Toldforvalter, cand. polit. <i>V. Spanner</i> (f. 16-1-91)	1-11-29. B 216.
--	-----------------

9. Toldassistent <i>C. H. A. Henriksen</i> (f. 5-4-66)	1-10-95.
Toldelev <i>N. C. Jørgensen</i> (f. 11-3-18)	1-6-34.
Toldopsynsmænd:	
<i>N. A. N. Borg</i>	600.
<i>E. Rasmussen, Nørreby Hals</i>	500.

Faaborg.

d. — Intr. 125,194 Kr., hvoraf Told 47,028 Kr. — Indb. (32,042) 4,516. —
8,8 ‰.

5. Toldforvalter <i>E. H. S. Ibsen</i> (F. Cb. 5), (f. 7-7-71)	1-6-26. B 270.
9. Toldassistent <i>A. Rasmussen</i> (f. 21-2-07)	1-8-29.
Toldelever:	
<i>O. Jensen</i> (f. 15-10-16)	1-6-32.
<i>B. Iversen</i> (f. 16-3-16)	1-6-34.

12. Strandvagtimester <i>R. V. Petersen</i> i Bøjden (f. 4-9-83)	1-10-28. B 45.
Tjenestebolig med c. 1182 m ² Have og Gaardsplads.	
15. Overtoldbetjent <i>K. Hansen</i> i Fjællebro (f. 16-11-69)	1-2-20. B 45.
Tjenestebolig med c. 473 m ² Have.	

Toldbetjent-Aspirant *O. H. Markussen* (f. 21-10-08) 1-11-34.

Toldopsynsmænd:	
<i>A. Nielsen, Falsled</i>	350. B 45.
<i>J. M. Nielsen, Dyreborg</i>	450. B 45.
<i>H. C. Rasmussen, Lyø</i>	450. B 45.
<i>J. N. Rasmussen, Avernakø</i>	450. B 45.

Fakse.

(Adr. Fakse Ladeplads).

Intr. 13,079 Kr., hvoraf Told 2,222 Kr. — Indb. Fakse Lade-
plads 1263. — 7,5 ‰.

7. Toldforvalter, Løjtnant <i>H., Høgsbro</i> (f. 13-10-70)	1-7-22. B 216.
Tjenestebolig med c. 930 m ² Have og Gaardsplads. Telegrafbestyrer.	
9. Toldassistent <i>L. G. Wittrock</i> (f. 10-12-06)	1-9-28.

Toldelev <i>C. Garnum</i> (f. 10-6-17)	1-6-34.
Toldbetjent-Aspirant <i>K. J. M. Aagesen</i> (f. 24-8-02) ..	1-8-34.

Frederikssund.

d. — Intr. 120,639 Kr., hvoraf Told 36,533 Kr. — Indb. (17,440) 3,186. — 9,5 %.	
6. Toldforvalter <i>C. Andersen</i> (f. 4-12-76)	1-6-23.
9. Toldassistent <i>N. P. Hansen</i> (f. 11-1-69)	1-5-91.
Toldelev <i>T. K. Hansen</i> (f. 8-2-14)	1-2-33.
16. Toldbetjent <i>E. B. Christensen</i> (f. 21-11-96)	1-2-23. B 45.
Toldopsynsmand <i>J. A. Christensen</i> , Kulhusene ..	600. B 45.

Frederiksværk.

d. — Intr. 94,214 Kr., hvoraf Told 57,599 Kr. — Indb. (8,597) 2,061. — 8,8 %.	
6. Toldforvalter <i>F. Holst</i> (f. 20-10-76)	1-5-29.
Tjenestebolig med c. 1103 m ² Have. Skovkasserer.	
9. Toldassistenter:	
<i>V. J. Søderberg</i> i Hundested (f. 4-1-88)	1-3-10. B 270.
Leje for Afgivelse af Kontor 350 Kr. aarlig.	
<i>J. S. Jørgensen</i> (f. 15-8-00)	1-8-25.
Toldmedhjælper <i>K. B. Ræbild</i> (f. 14-4-14)	1-1-35.
16. Toldbetjent <i>J. S. Mørch</i> i Hundested (f. 14-7-93)	1-6-24. B 45.
Toldopsynsmand <i>L. P. Hansen</i>	260.

Gedser.

Intr. 21,176 Kr., hvoraf Told 14,161 Kr. — Indb. 1153. — 2,6 %.	
5. Toldforvalter, Løjtnant <i>H. J. Hansen</i> (f. 30-6-78)	1-4-34. B 585.
Tjenestebolig med c. 709 m ² Have.	
7. Toldkontrolører II:	
<i>N. E. Jepsen</i> (f. 24-1-79)	1-8-24.
<i>E. J. M. A. J. C. le B. de B. Boeck</i> (F. M. A. 3), (f. 29-1-80)	1-11-26.
9. Toldassistenter:	
<i>J. Kragh</i> (Gedser-Warnemünde) (f. 16-6-70)	1-10-93.
Tjenestebolig.	
<i>S. Mortensen</i> (Gedser-Warnemünde) (f. 2-11-99)	1-9-23.

<i>V. G. F. Andersen</i> (f. 29-12-02)	1-1-26.
<i>H. Blicher Nielsen</i> (Gedser Warnemünde) (f. 23-9-03)	1-6-26.
<i>V. Larsen</i> (f. 15-1-04)	1-6-26.
<i>P. Bøgh Kristensen</i> (Gedser-Warnemünde) (f. 13-8-04)	1-8-26.
Tjenestebolig.	
<i>E. Hansen</i> (Gedser-Warnemünde) (f. 30-10-04) ..	1-8-26.

Toldmedhjælpere:

<i>A. P. Bonde</i> (f. 8-3-12)	1-6-33.
<i>H. J. Jørgensen</i> (f. 12-4-13)	1-7-34.

14. Overtoldbetjent *L. L. L. Faldt* (f. 12-8-94) 1-1-31.

16. Toldbetjent *R. P. Hansen* (f. 31-1-00) 1-8-30.

Toldbetjent-Aspirant *H. S. Olsen* (f. 9-4-02) 1-10-33.

Toldopsynsmand *L. L. L. Sjolte*, Gedesskov .. 500.

Visitatrice Fru *K. Tonnyssen* 120.

Gudhjem.

Intr. 3,615 Kr., hvoraf Told 186 Kr. — Indb. (3,485) 789. — 5,0 %.

7. Toldforvalter, Løjtnant *O. H. C. Bille* (f. 7-6-74) 1-10-23.

Tjenestebolig med c. 134 m² Have.

Vejer og Maaler.

Hasle.

d. — Intr. 7,649 Kr., hvoraf Told 986 Kr. — Indb. (5,595) 1,335. — 12,5 %.

7. Toldforvalter *H. P. Nielsen* (f. 28-5-79) 1-10-24.

Tjenestebolig med c. 689 m² Have.

15. Overtoldbetjent *V. Holm* (f. 27-6-88) 1-3-32.

Helsingør.

b. — Intr. 1,505,747 Kr., hvoraf Told 299,463 Kr. — Indb. (46,430) 15,841.
— 12,5 %.

4. Toldinspektør *J. With* (f. 28-9-77) 1-7-34. B 540.

Tjenestebolig.

Som Chef for Registreringsdistrikt Nr. 2: 810 Kr.

5. Toldkasserer *O. E. Bang* (f. 28-3-77) 1-3-32.

6. Toldkontrolør *E. C. Wehmeyer* (f. 13-3-73) 1-11-30.
7. Toldkontrolør II *H. O. Rasmussen* (f. 11-8-79) . . . 1-6-24.
7. Overassistent *G. Kristensen* (f. 2-4-93) p. K. 1-7-31.
9. Toldassistenter:
- C. V. Jensen* (f. 8-5-70) 1-11-90.
- A. C. Paludan* (f. 20-12-71) 1-4-95.
- P. M. Mandal* i Gilleleje (f. 14-8-83) 1-2-09. B 378.
Tjenestebolig. Havnekasserer.
- J. Havkrog Jensen* (f. 29-11-02) 1-6-25.
- B. T. Jensen* (f. 20-8-03) 1-1-26.
- F. V. Holst* (f. 4-12-03) 1-6-26.
- Løjtnant *N. Lolk* (f. 2-10-04) 1-6-27.
- A. E. F. Lyngkilde* (f. 13-12-04) 1-1-28.
- R. A. Andersen* (f. 18-7-06) 1-9-28.
- Afløser *R. A. Ulrik* (f. 13-5-09) 1-8-32.
- *R. V. Aagaard* (f. 10-9-09) 1-8-32.
- Toldmedhjælpere:
- P. Werngreen* (f. 23-4-12) 1-7-32.
- K. L. Hansen* (f. 29-7-14) 1-7-34.
- Toldelever:
- V. T. Jørgensen* (f. 3-11-16) 1-6-33.
- P. V. H. Overø* (f. 23-2-17) 1-6-34.
- 17b. Kontorist Frk. *R. A. de Fine Bunkeftod* (f. 5-8-03) 1-8-24.
12. Fører af Patrouillefartøj *S. J. H. Jensen*
(f. 9-11-95) 1-7-31.
13. Toldvagtmeister *L. P. J. Halnæs* (M. f. D. R.),
(f. 22-10-77) 1-4-26.
13. Maskinpasser paa Patrouillefartøj *J. J. Hansen*
(f. 18-1-97) 1-5-30.
- Overtoldbetjente:
14. *K. Wichmann* (f. 13-6-82) 1-7-19.
14. *N. P. M. Pedersen* i Patrouillefartøj (f. 29-5-99) . . . 1-7-31.
14. Toldpakhusformand *C. P. Hammer* (f. 30-3-68) . . . 1-5-18.
16. Toldbetjente:
- C. A. Svendsen* (f. 21-4-94) 1-11-21.

<i>F. H. Hellesen</i> (f. 17-9-95)	1-5-23.
<i>J. J. Grau</i> (f. 2-1-03)	1-5-28.
16. Toldpakhusarbejder <i>L. P. A. Munck</i> (f. 19-4-95)	1-6-25.

Toldopsynsmænd:

<i>J. A. Jensen</i> , Gilleleje	720.	
<i>C. Henriksen</i> , Tisvildeleje	700.	B 45.
<i>P. C. Nielsen</i> , Villingebæk	700.	
<i>P. K. Olsen</i> (D. M.), Hornbæk Havn	600.	
<i>C. P. M. Pichard</i> , Hellebæk	600.	
<i>K. Johannessen</i> , Snekkersten	700.	
<i>O. Larsen</i> , Espergærde	600.	
Visitatrice Fru <i>D. H. K. Halnæs</i>	120.	

Hillerød.

d. — Intr. 484,594 Kr., hvoraf Told 19,931 Kr. — Indb. (26,112) 6,822. —
7,0 %.

6. Toldforvalter <i>P. R. Møller</i> (f. 26-11-68)	1-7-25.
9. Toldassistent <i>J. V. Madsen</i> (f. 25-6-83)	1-8-05.
Toldmedhjælper <i>V. F. Hansen</i> (f. 27-10-12)	1-6-33.
Toldelev <i>S. A. Olsen</i> (f. 31-5-15)	1-2-34.

Holbæk.

d. — Intr. 775,615 Kr., hvoraf Told 184,697 Kr. — Indb. (43,176) 12,473. —
13,8 %.

5. Toldforvalter <i>J. M. Jensen</i> (f. 2-1-66)	1-5-26.
7. Overassistent <i>H. J. Rasmussen</i> (f. 17-12-85) ...	1-7-31.
9. Toldassistenter:	
Frk. <i>I. S. Jensen</i> (f. 2-11-91) p. K.	1-12-16.
<i>C. J. Simonsen</i> (f. 9-3-99)	1-10-23.
Toldelev <i>K. E. Lund</i> (f. 7-4-16)	1-6-34.
16. Toldbetjente:	
<i>M. R. Christensen</i> (f. 23-10-94)	1-5-21.
<i>J. E. M. J. Stolt</i> (f. 8-1-05)	1-5-31.
Toldopsynsmand <i>J. H. A. Hansen</i> , Ovrø	600. B 45.

Kalundborg.

d. — Intr. 299,578 Kr., hvoraf Told 17,835 Kr. — Indb. (27,726) 6,926. —
10,5 %.

6. Toldforvalter <i>J. F. A. Jensen</i> (f. 13-2-73)	1-10-32.
--	----------

7. Overassistent <i>J. J. Mølner</i> (f. 13-8-72)	1-7-31.
9. Toldassistenter:	
<i>L. S. Hansen</i> (f. 9-7-79)	1-10-02.
<i>H. R. Frost</i> (f. 26-11-03)	1-10-26.
Toldmedhjælpere:	
<i>A. M. Nielsen</i> (f. 8-1-12)	1-6-33.
<i>C. C. Jensen</i> (f. 18-2-15)	1-7-34.
16. Toldbetjent <i>A. Petersen</i> (f. 28-9-94)	1-10-22.
Toldopsynsmænd:	
<i>A. J. P. Jensen</i> , Refsnæs	600.
<i>J. C. H. Rumler</i> , Asnæs	600.
<i>S. Andersen</i> , Sejerø	450.

Kerteminde.

d. — Intr. 48,807 Kr., hvoraf Told 21,276 Kr. — Indb. (7,666) 3,171. — 10,2 %.	
7. Toldforvalter <i>H. A. Halmark</i> (f. 28-7-83) 1-8-34.	B 216.
Toldmedhjælper <i>R. T. H. Wass</i> (f. 21-9-10)	1-7-32.
Toldbetjent-Aspirant <i>P. H. Petersen</i> (f. 5-9-03)	1-9-34.
Toldopsynsmand <i>N. Nielsen</i> , Korshavn	600. B 45.

Korsør.

d. Intr. 2,557,791 Kr., hvoraf Told 112,939 Kr. — Indb. (30,142) 9,728. — 15,5 %.	
5. Toldforvalter <i>A. J. V. Andersen</i> (f. 14-2-75)	1-9-30.
Som Chef for Registreringsdistrikt Nr. 3: 540 Kr.	
6. Toldkontrolør, Løjtnant <i>N. P. C. Christiansen</i> (f. 29-10-76)	1-1-23.
9. Toldassistenter:	
<i>C. Holst</i> (f. 15-2-70)	1-10-91.
<i>O. J. Beck</i> (f. 16-10-93)	1-9-16.
<i>C. G. J. Hansen</i> (f. 19-2-04)	1-10-26.
Toldmedhjælpere:	
Afløser <i>M. F. Andersen</i> (f. 27-7-10)	1-7-32.
<i>N. C. B. Christiansen</i> (f. 9-10-12)	1-6-33.
<i>P. H. H. Larsen</i> (f. 23-1-14)	1-7-34.
Kontorarbejder Frk. <i>D. H. Larsen</i> (f. 23-10-04)	1-7-29.

Overtoldbetjente:

14. *C. P. Jensen* i Mullerup (f. 30-4-91) 1-5-32. B 216.

Tjenestebolig med c. 611 m² Have. Vejer og Maaler.

14. *C. Rasmussen* (f. 2-10-84) 1-7-32.

16. Toldbetjente:

J. P. K. Mogensen (f. 19-11-92) 1-11-21.

J. C. Andersen (f. 7-1-98) 1-5-23.

A. V. V. Sørensen (f. 18-2-98) 1-6-25.

Toldopsynsmand *M. V. Christensen*, Reersø 500.

Køge med Haslev og Storehedinge.

Intr. 1,616,219 Kr., hvoraf Told 117,852 Kr. — Indb. (64,746). — d. Køge 6,097. — 15,07 % — Haslev 5,064. — 6,2 % — Storehedinge 2,442. — 12,4 %.

5. Toldforvalter *J. H. Jensen-Egeberg*

(f. 24-2-71) 1-5-27. B 450.

6. Toldkontrolør, Løjtn. *V. E. G. Schultz* (f. 28-9-74) 1-5-24.

7. Overassistent *J. Frøsig* i Rødvig

(f. 25-12-67) 1-7-31. B 230.

Tjenestebolig.

9. Toldassistenter:

T. V. Jepsen i Bøgeskov (f. 27-6-68) 1-6-89. B 378.

Tjenestebolig. Areal c. 1,85 ha.

F. F. H. Posselt (f. 8-5-73) 1-3-99.

H. P. Svarrer (f. 20-7-81) 1-9-05.

L. C. Tannebek (f. 2-12-03) 1-9-26.

Frk. *E. C. Koch* (f. 24-5-01) p. K. 1-6-27.

Toldmedhjælpere:

Afløser *S. L. Larsen* (f. 1-10-10) 1-7-32.

H. K. H. Madsen (f. 1-8-14) 1-1-35.

Toldelev *V. W. Bojsen* (f. 6-4-16) 1-6-32.

17b. Kontorist Fru *A. D. Olsson* (f. 27-9-07) 1-10-27.

15. Overtoldbetjent *F. F. M. Christensen* (f. 19-1-95) 1-7-31.

16. Toldbetjente:

C. P. Andresen i Rødvig (f. 14-8-81) 1-8-07. B 45.

J. O. Christensen (f. 23-4-98) 1-11-25.

Toldopsynsmand *A. F. Møller*, Karlslunde 600.

Marstal.

- d. — Intr. 13,238 Kr., hvoraf Told 3,098 Kr. — Indb. (4,632) 2,171. —
11,6 %.
6. Toldforvalter *H. T. Ambrosen* (f. 27-9-77) 1-9-32. B 180.
Som Chef for Registreringsdistrikt Nr. 8: 702 Kr.
- Toldmedhjælper *P. L. Rasmussen* (f. 7-7-12) 1-7-32.
- Toldelev *E. S. Clausen* (f. 15-3-17) 1-6-34.
15. Overtoldbetjent *E. B. Rasmussen* i Ommel
(f. 31-10-99) 1-12-31. B 45.
Tjenestebolig med c. 300 m² Have og Gaardsplads.
16. Toldbetjent *P. K. Hansen* (f. 7-12-88) .. 1-3-20. B 45.
- Toldopsynsmænd:
- C. R. Jensen*, Trappeskov 500.
- N. H. Eriksen*, Rise 180.
- G. Jonsson*, Ommel 800. B 45.

Middelfart.

- b. — Intr. 241,995 Kr., hvoraf Told 126,298 Kr. — Indb. (28,111) 7,480. —
13,5 %.
5. Toldforvalter *C. A. Jørgensen* (f. 23-5-68) 1-12-21.
7. Overassistent *T. Demkjær* (f. 28-11-95) 1-9-33.
9. Toldassistent *A. D. Jensen* (f. 14-1-07) 1-8-31.
- Toldelev *B. A. Thiesen* (f. 22-8-15) 1-6-33.
15. Overtoldbetjente:
- L. W. J. M. Rasmussen* i Føns (f. 18-1-75) 1-2-20. B 180.
Leje for Afgivelse af Kontor 50 Kr. aarlig.
Kasserer og Regnskabsfører ved Ronæsbro Bro.
- L. J. Jensen* (M. f. D. R.) (f. 30-1-72) 1-7-31.
16. Toldbetjent *L. E. Jensen* (f. 27-9-04) 1-3-30.
- Toldopsynsmænd:
- H. J. J. Jensen*, Staurhoved 700. B 45.
- S. P. Jacobsen*, Fænø 600.

Nakskov.

- d. — Intr. 2,641,594 Kr., hvoraf Told 385,014 Kr. — Indb. (38,887) 14,742.
— 20,0 %.
4. Toldforvalter *M. T. Feerup* (R*),
(f. 16-1-69) 1-5-24. B 270.

6.	Toldkontrolør <i>G. F. W. Malmer</i> (f. 9-8-84)	1-5-32.
7.	Overassistent <i>C. Busch</i> (f. 27-6-94) p. K.	1-11-32.
9.	Toldassistent(er) <i>J. C. V. Vildtussen</i> (f. 14-5-01)	1-1-26.
✓	<i>F. H. Poulsen</i> (f. 2-8-04)	1-8-26.
	<i>L. P. T. Jacobsen</i> (f. 7-4-04)	1-9-28.
	<i>Alfoster A. J. Albrechtsen</i> (f. 3-2-10)	1-8-34.
Toldmedhjælper:		
	<i>S. P. Madsen</i> (f. 5-1-12)	1-6-33.
	<i>M. N. Pedersen</i> (f. 1-9-14)	1-1-35.
Toldelever:		
	<i>J. E. Kruse</i> (f. 12-8-15)	1-6-32.
	<i>P. E. Jensen</i> (f. 18-2-16)	1-6-33.
17b.	Kontorist Frk. <i>E. M. Kiertzner</i> (f. 4-12-07)	1-7-33.
Overtoldbetjente:		
14	✓ <i>E. K. Elkjær</i> (f. 11-6-91)	1-6-30.
15.	<i>V. J. J. Nissen</i> i Taars (f. 2-6-88)	1-5-30.
	Tjenestebolig med ca. 701 m ² Have. Kabeltilsynsmand.	
15	✓ <i>J. Madsen</i> (f. 12-9-88)	1-7-31.
16.	✓ Toldbetjent <i>O. A. Jensen</i> (f. 11-1-05)	1-5-30.
	Toldbetjent-Aspirant <i>A. Møller</i> (f. 27-1-06)	1-3-34.
16	✓ Toldpakhusarbejder <i>C. L. Hansen</i> (f. 26-2-89)	1-7-19.
Toldopsynsmænd:		
	<i>H. Jørgensen, Onsevig</i>	550.
	<i>J. P. Juul, Langø</i>	650. B 90.
	<i>C. M. Larsen, Sønderstrand</i>	400.

Neksø.

d. — Intr. 26,270 Kr., hvoraf Told 10,118 Kr. — Indb. (10,757) 2,819. —
14,4 %.

7.	Toldforvalter <i>C. V. Jørgensen</i> (f. 15-6-71)	1-8-22.
	Tjenestebolig.	B 54.
9.	Toldassistent <i>E. P. Dam Johansen</i> (f. 2-9-04)	1-1-28.
16.	Toldbetjent <i>K. J. Mogensen</i> (f. 7-1-03)	1-3-34.
	Toldopsynsmand <i>K. J. Thuesen, Snogebæk</i>	400. B 135.

Nyborg.

d. — Intr. 1,985,215 Kr., hvoraf Told 106,746 Kr. — Indb. (25,992) 9,740. —
12,2 ‰.

5. Toldforvalter *C. F. Michelsen* (f. 3-6-68) 1-10-25.
7. Toldkontrolør II *G. M. K. Hansen* (f. 17-3-74) 1-6-20.
9. Toldassistenter:
- C. C. H. P. Høi* (f. 6-12-00) 1-9-23. B 45.
- Frk. *E. Langkilde* (f. 17-11-98) p. K. 1-1-25.
- A. T. Neergaard Hansen* (f. 18-2-02) 1-11-25. B 45.
- H. K. Jensen* (f. 25-9-03) 1-5-26. B 45.
- Toldmedhjælper *E. Bech* (f. 26-8-13) 1-7-34.
- Toldelev *B. C. Hansen* (f. 11-9-17) 1-6-34.
12. Fører af Patrouillefartøj *J. C. Rasmussen* (f.
28-10-98) 1-7-31.
13. Maskinpasser paa Patrouillefartøj *J. S. Breining*
(f. 27-5-93) 1-7-31.
- Overtoldbetjente:
14. *H. S. Rasmussen* i Patrouillefartøj (f. 12-4-95) 1-7-31.
15. *K. Hansen* (f. 15-10-89) 1-7-31. B 45.
16. Toldbetjent *H. F. J. Jakobsen* (f. 21-12-97) 1-7-27. B 45.
- Toldopsynsmand *J. K. Hansen*, Slipshavn 600. B 45.

Nykøbing paa Falster.

c. — Intr. 2,361,716 Kr., hvoraf Told 1,342,936 Kr. — Indb. (31,038)
13,919. — 14,1 ‰.

4. Toldforvalter, Kaptajn *L. P. Poulsen* (R*),
(f. 25-3-72) 1-2-30. B 270.
Som Chef for Registreringsdistrikt Nr. 5: 648 Kr.
kst. Forhyringsagent.
6. Toldkontrolør *A. L. C. Feyring* (f. 19-2-80) 1-6-31.
7. Overassistent *O. C. C. Vølcksen* (f. 25-10-75) p. K. 1-7-31.
9. Toldassistenter:
- A. W. Petersen* i Guldborg (f. 6-12-75) 1-12-95. B 270.
Leje for Afgivelse af Kontor 400 Kr. aarlig.
- K. A. Møller* (f. 15-10-02) 1-9-24.
- L. M. C. E. Malmgreen* (f. 27-7-02) 1-7-26.

<i>C. E. Olsen</i> (f. 16-12-05)	1-8-29
Afløser <i>H. Pilemand</i> (f. 13-9-10)	1-10-34.
<i>J. O. Petersen</i> (f. 28-9-10)	1-10-34.
Toldmedhjælper <i>K. E. Nielsen</i> (f. 29-4-12)	1-1-33.
Toldelev <i>U. Bramsnæs</i> (f. 9-2-16)	1-1-35.
17b. Kontorist Frk. <i>E. M. Pedersen</i> (f. 22-4-10)	1-11-34.
14. Overtoldbetjent <i>F. J. Jensen</i> (f. 13-4-78)	1-7-19.
16. Toldbetjente:	
<i>M. Thomsen</i> i Guldborg (f. 21-9-74)	1-1-04.
<i>C. S. Pedersen</i> (f. 11-5-71)	1-6-06.
<i>H. H. Johansen</i> (f. 4-5-95)	1-11-21.
16. Toldpakhusarbejder <i>M. L. M. Kristjansen</i> (f. 17-12-99)	1-4-30.
Toldopsynsmænd:	
<i>H. P. Jørgensen</i> , Orehoved	960.
<i>F. R. Hansen</i> , Bøtø	600.

Nykøbing paa Sjælland.

d. — Intr. 90,952 Kr., hvoraf Told 11,713 Kr. — Indb. (24,627) 4,058. — 11,2 %.	
6. Toldforvalter <i>F. O. V. Bruhn</i> (f. 27-1-75)	1-11-32. B 540.
9. Toldassistent <i>P. P. Skals</i> (f. 12-12-01)	1-9-24.
15. Overtoldbetjent <i>N. A. Andersen</i> paa Sjællands Odde (f. 29-1-75)	1-2-20. B 108.
Leje for Afgivelse af Kontor 100 Kr. aarlig. Havnefoged.	
16. Toldbetjent <i>R. J. Hansen</i> (f. 13-11-74)	1-6-06.
Toldopsynsmænd:	
<i>C. V. Sørensen</i> , Sidinge	720. B 90.
<i>H. C. Nielsen</i> , Rørvig	500. B 45.
<i>C. P. Villadsen</i> , Havnsø	600. B 45.

Nysted.

d. — Intr. 49,769 Kr., hvoraf Told 34,376 Kr. — Indb. 600 Kr. — (8,179) 1,716. — 14,6 %.	
7. Toldforvalter <i>C. V. S. Bohn</i> (f. 23-9-82)	1-10-25. B 135.
Tjenestebolig med 90 m ² Have.	

Toldmedhjælper *S. E. Larsen* (f: 16-4-12) 1-6-33.

Toldopsynsmænd:

C. T. G. Larsen, Stubberup 400. B 45.

L. R. Lærke, Taagense 700. B 90.

Næstved.

d. — Intr. 820,029 Kr., hvoraf Told 210,907 Kr. — Indb. (33,767) 11,301.
— 13,62 %.

5. Toldforvalter *H. L. Nielsen* (f. 31-7-75) 1-8-32. B 360.

6. Toldkontrolør *P. J. C. Meyhoff* (f. 2-5-71) 1-5-31.

9. Toldassistenter:

Løjtnant *T. E. H. Frandsen* i Karrebæksminde
(f. 19-2-70) 1-11-92. B 180.

Tjenestebolig med c. 753 m² Have.

S. V. Nielsen (f. 10-9-02) 1-1-26.

Toldmedhjælpere:

Afløser *D. N. Nielsen* (f. 12-9-10) 1-7-32.

H. J. Petersen (f. 26-3-13) 1-6-33.

Toldelev *K. Bressing* (f. 3-7-15) 1-2-34.

17b. Kontorist Frk. *E. A. Herfort Pedersen*
(f. 4-1-96) 1-10-32.

16. Toldbetjent *H. C. F. Nicolaisen* i Karrebæksminde
(f. 29-11-87) 1-5-17.

Toldopsynsmænd:

S. Madsen, Karrebæksminde 600.

H. F. Carlsen, Nattevagt ved Havnen i Karrebæksminde 200.

Odense.

d. — Intr. 10,826,011 Kr., hvoraf Told 3,759,817 Kr. — Indb. (128,246)
56,759 — 7,4 %.

3. Toldinspektør *H. V. B. Meyer* (R*),
(f. 26-12-89) 1-5-25 B 450.
Som Chef for Registreringsdistrikt Nr. 6: 594 Kr.

4. ~~Toldkasserer *H. C. T. Jensen* (f. 26-12-79) 1-11-33~~

5. Overtoldkontrolør <i>R. G. Grove-Rasmussen</i> (M. f. D. R.), (f. 12-2-76)	1-7-31.
6. Toldkontrolører:	
<i>N. T. Gelardi</i> (f. 31-7-71)	1-12-28.
<i>J. Frandsen</i> (f. 30-7-81)	1-1-32.
7. Toldkontrolører II:	
<i>J. Buhl</i> (f. 29-1-69) p. K.	1-12-19.
<i>A. W. Jensen</i> (f. 2-5-92)	1-5-31.
7. Overassistenter:	
<i>L. S. Thuesen</i> (f. 3-2-82) p. K.	1-7-31.
<i>A. Petersen</i> (f. 25-12-90)	1-7-31.
<i>A. P. Dircks</i> (f. 3-11-91)	1-7-31.
<i>P. O. la Cour</i> (f. 27-4-95)	1-2-33.
9. Toldassistenter:	
<i>C. L. Hansen</i> (f. 16-9-84)	1-12-09.
Frk. <i>A. J. S. Foldby</i> (f. 20-2-94) p. K.	1-5-19.
Frk. <i>K. A. E. Knudsen</i> (f. 13-4-91) p. K.	1-7-20.
Frk. <i>I. Hjort</i> (f. 20-9-95) p. K.	1-5-21.
<i>N. J. V. Petersen</i> (f. 20-11-96)	1-5-21.
<i>C. A. Vilhelmsen</i> (f. 12-6-97)	1-5-21.
<i>G. H. T. Christensen</i> (f. 13-7-99)	1-7-22.
<i>J. P. P. Naver</i> (f. 23-12-99)	1-5-23.
<i>N. J. Jensen</i> (f. 1-2-99)	1-9-23.
<i>P. M. T. Meyer</i> (f. 23-4-00)	1-10-23.
<i>O. P. Larsen</i> (f. 14-5-02)	1-4-25.
Løjtnant <i>J. C. Nørgaard-Larsen</i> (f. 8-6-01)	1-1-26.
Fru <i>F. K. Frederiksen</i> (f. 14-6-02) p. K.	1-1-26.
<i>J. A. R. Andersen</i> (f. 11-12-02)	1-1-26.
<i>A. Kofod Hansen</i> (f. 20-8-03)	1-7-26.
<i>O. F. Pedersen</i> (f. 2-10-03)	1-8-26.
<i>H. D. Meinertsen</i> (f. 6-4-03)	1-1-28.
Afløser <i>G. K. O. Jensen</i> (f. 4-2-07)	1-8-30.
<i>H. G. Petersen</i> (f. 31-3-10)	1-8-32.
Afløser <i>A. H. Larsen</i> (f. 30-3-11)	1-8-32.
— <i>E. T. C. Braun</i> (f. 20-2-10)	1-8-33.
Toldmedhjælper Frk. <i>K. M. Gregersen</i> (f. 11-11-04) ..	1-1-34.

Toldelever:

<i>A. D. Nielsen</i> (f. 17-6-14)	1-6-32.
<i>B. B. Nielsen</i> (f. 26-2-15)	1-2-34.
<i>K. F. Jespersen</i> (f. 23-9-15)	1-8-34.

17a. Kontorassistent Frk. *E. M. D. Christensen*

(f. 25-5-94)	1-5-34.
--------------------	---------

Kontorarbejdere:

Fru <i>E. R. Willumsen</i> (f. 12-9-08)	1-8-28.
Frk. <i>E. V. M. E. Kofoed</i> (f. 23-6-09)	1-12-28.

13. Toldvagtimestre:

<i>C. F. Jespersen</i> (f. 18-10-77)	1-6-13.
<i>P. M. Jordahn</i> (f. 10-7-80)	1-7-31.

Toldpakhusformænd:

13. <i>J. F. M. Stephansen</i> (f. 8-7-86)	1-11-31.
13. <i>R. J. Larsen</i> (f. 30-7-72)	1-8-34.
14. <i>C. C. G. Christiansen</i> (f. 14-12-91)	1-7-31.
14. <i>F. M. Hansen</i> (f. 5-4-74)	1-9-34.

Overtoldbetjente:

14. <i>N. C. Hansen</i> (f. 25-1-73)	1-10-21.
15. <i>O. V. Haugbyrd</i> (f. 24-6-94)	1-7-34.
14. Reparatør <i>L. W. P. K. Bork</i> (f. 7-3-03)	1-8-34.

16. Toldbetjente:

<i>N. G. Schmidt</i> (f. 7-12-95)	1-5-23.
<i>L. K. Jensen</i> (f. 15-3-97)	1-7-24.
<i>H. P. K. Søby</i> (f. 23-8-96)	1-7-26.
<i>L. J. Ottesen</i> (f. 24-3-00)	1-1-27.
<i>A. H. Boye</i> (f. 23-5-00)	1-10-28.

16. Toldpakhusarbejdere:

<i>C. J. Hansen</i> (f. 20-4-88)	1-8-15.
<i>C. Hansen</i> (f. 21-4-92)	1-7-19.
<i>L. V. Jacobsen</i> (f. 24-7-92)	1-10-21.
<i>H. Nielsen</i> (f. 27-1-99)	1-2-31.
<i>A. V. Hansen</i> (f. 2-2-03)	1-5-34.
<i>H. A. Olsen</i> (f. 23-12-03)	1-7-34.

Toldopsynsmænd:

<i>J. C. Pedersen, Christiansminde</i>	500.
<i>S. J. Hansen, Enebærode</i>	500. B 64.

<i>R. E. Rasmussen</i> , Klintebjerg	500.	
<i>J. M. Jensen</i> , Stige	450.	B 32.
<i>H. C. Johannessen</i> , Munkebo	450.	B 32.

Præstø.

d. — Intr. 64,989 Kr., hvoraf Told 28,219 Kr. — Indb. (12,873) 1,442. —
8,8 ‰.

6. Toldforvalter <i>F. Rasmussen</i> (f. 14-12-77) 1-3-23.	B 216.
Tjenestebolig.	
Toldmedhjælper <i>V. R. Hardt</i> (f. 9-12-11)	1-8-31.
Toldelev <i>J. P. R. Rasmussen</i> (f. 6-6-17)	1-6-34.
Toldopsynsmænd:	
<i>P. S. Elmue</i> , Næbbet	500. B 45.
<i>F. E. Hemmingsen</i> , Stavreby	600. B 45.

Roskilde.

c. — Intr. 387,303 Kr., hvoraf Told 91,695 Kr. — Indb. (51,241) 14,149. —
11,6 ‰.

6. Toldforvalter, Løjtnant <i>J. P. Jensen</i> (f. 16-11-74)	1-2-24.
7. Overassistent <i>H. C. F. Lauenstein</i> (f. 19-8-70) ..	1-7-31.
9. Toldassistenter:	
Frk. <i>C. M. Stahnke</i> (f. 11-1-78) p. K.	1-3-09.
Frk. <i>A. M. Thomsen</i> (f. 2-4-88) p. K.	1-9-14.
<i>V. K. Hellesen</i> (f. 5-1-10)	1-8-33.
Toldmedhjælper <i>G. J. Weywadt</i> (f. 8-8-13)	1-7-34.
Toldelev <i>V. P. Paulsen</i> (f. 10-2-17)	1-6-33.
16. Toldbetjent <i>O. S. C. I. Glæsner</i> (f. 24-1-00)	1-1-34.
Toldopsynsmand <i>J. P. A. Jensen</i>	600.

Rudkøbing.

d. — Intr. 153,032 Kr., hvoraf Told 20,692 Kr. — Indb. (21,372) 4,129. —
14,2 ‰.

6. Toldforvalter <i>C. H. M. Bjerneboe</i> (f. 22-8-74) ..	1-8-34.
Tjenestebolig.	
9. Toldassistenter:	
<i>S. R. J. Rasmussen</i> i Lohals (f. 29-9-66)	1-4-95.
Tjenestebolig med c. 550 m ² Have. Kasserer og Regnskabsfører ved Havnen.	

- Løjtnant *K. G. Caspersen* i Bagenkop (f. 9-11-71) 1-4-98.
Tjenestebolig.
Telefonbestyrer og Telegrafbestyrer.
- E. H. O. L. Kühl* i Spodsbjerg (f. 26-9-66) 1-9-00.
Tjenestebolig med c. 394 m² Have.
Dampskibsekspeditor samt Regnskabsfører, Færgeri-
leder og Havnefoged for Post- og Telegraf-
væsenet ved Spodsbjerg Havn.
- E. W. Lyng* (f. 18-1-04) 1-8-26.
- P. G. Fønss Hansen* (f. 1-6-04) 1-9-28.
- Toldmedhjælper *R. B. Nøhr* (f. 19-6-13) 1-7-34.
- Kontorarbejder Frk. *R. A. K. Hansen* (f. 3-5-11) 1-6-34.
12. Strandvagtimester *E. J. H. Bigum* i Dagelykke
(f. 11-6-84) 1-3-28. B 90.
Leje for Afgivelse af Kontor 100 Kr. aarlig.
Tilsynsførende med Stenfiskeriet. Dampskibs-
ekspeditor. Vejer og Maaler. Havnefoged
og Regnskabsfører ved Havnen.
15. Overtoldbetjent *H. R. Hansen* paa Strynø (f.
5-8-72) 1-2-20. B 45.
Leje for Afgivelse af Kontor 100 Kr. aarlig.
Vejer og Maaler. Regnskabsfører ved Strynø
Anlægsbro.
16. Toldbetjente:
T. C. Eriksen i Bagenkop (f. 2-4-78) . . . 1-2-12. B 72.
Tilsynsførende med Stenfiskeriet.
P. Hansen (f. 17-8-02) 1-10-29.
- Toldopsynsmænd:
H. N. Madsen, Snøde Øre 450.
K. G. Madsen, Aasø 300.
F. C. Andresen, Spodsbjerg 600. B 45.
- Rønne.**
- b. — Intr. 473,878 Kr., hvoraf Told 75,389 Kr. — Indb. (16,172) 10,537. —
18,2 0/0.
4. Toldforvalter *C. C. L. Brunke* (R*),
(f. 12-8-69) 1-6-28. B 108.
Som Chef for Registreringsdistrikt Nr. 4: 432 Kr.
7. Overassistent *H. P. K. Dich* (f. 22-11-89) 1-7-31.
9. Toldassistenter:
T. H. Dahl (f. 24-7-78) 1-9-00.
Frk. *E. M. Hintze* (f. 13-2-94) p. K. 1-7-18.
E. A. Didriksen (f. 29-5-04) 1-8-26.

Toldelev <i>A. G. Jensen</i> (f. 19-7-15)	1-6-33.
14. Overtoldbetjent <i>E. A. J. Olsen</i> (f. 19-4-81)	1-7-26.

Toldopsynsmænd:

<i>E. A. Bidstrup</i> , Arnager	300.
<i>T. E. Munch</i> , Boderne	300.

Sakskøbing.

d. — Intr. 739,153 Kr., hvoraf Told 4,218 Kr. — Indb. (14,617) 2,100. —
13,0 ‰.

6. Toldforvalter <i>H. G. Nielsen</i> (f. 24-1-78)	1-4-32.
Tjenestebolig.	
9. Toldassistent <i>C. A. Rugh</i> (f. 9-4-02)	1-4-25.
16. Toldbetjent <i>H. P. Olsen</i> (f. 15-3-95)	1-10-22.
Toldopsynsmand <i>H. N. Hansen</i> , Oreby	450.

Samsø.

Intr. 45,420 Kr., hvoraf Told 1,268 Kr. — K. 600 Kr. — Indb. (7,523)
Tranebjerg 794. — 3,6 ‰.

7. Toldforvalter <i>V. S. Behrendt</i> (bor i Trane- bjerg) (f. 15-2-81)	1-11-28.	B 600.
Leje for Afgivelse af Kontor m. v. 550 Kr. aarlig. Vejer og Maaler. Stempelpapirforhandler.		
12. Strandvagtimester <i>F. H. Thiesen</i> i Langøre (f. 3-9-78)	1-6-15.	B 378.
Tjenestebolig med c. 300 m ² Have.		

Toldopsynsmænd:

<i>A. Christensen</i> , Ballen	600.
<i>J. S. Jansen</i> , Koldby Kaas	300.

Skelskør.

d. — Intr. 119,572 Kr., hvoraf Told 12,014 Kr. — Indb. (15,576) 2,860. —
15,7 ‰.

6. Toldforvalter, Løjtnant <i>A. L. M. C. Gerhardt</i> (f. 18-12-70)	1-8-26.	B 324.
9. Toldassistent <i>K. A. M. Johansen</i> (f. 14-3-07) ...	1-8-30.	
16. Toldbetjent <i>C. C. Thomsen</i> (f. 27-1-84)	1-1-21.	

Toldopsynsmænd:

<i>H. M. Nielsen</i> , Lodshuset	600.
<i>P. Rasmussen</i> , Agersø	400.
<i>C. J. Petersen</i> , Glænø	400.
<i>N. P. Larsen</i> , Omø	360.

Slagelse med Sorø og Ringsted.

Intr. 2,046,796 Kr., hvoraf Told 788,909 Kr. — Indb. (69,045). — c. Slagelse 14,431. — 11,5 %/o. — d. Sorø 2,854. — 8,4 %/o. — d. Ringsted 6,148. — 9,6 %/o.

4. Toldforvalter <i>E. H. C. P. Sihm</i> (f. 30-8-74)	1-3-34.
6. Toldkontrolør <i>K. M. P. Pedersen</i> (f. 4-3-83)	1-2-35.
7. Overassistenter:	
<i>V. E. L. Kauffmann</i> i Sorø (f. 8-3-94)	1-1-32.
<i>N. Mortensen</i> i Ringsted (f. 25-8-96)	1-2-35.
9. Toldassistenter:	
<i>H. S. A. Bohm</i> (f. 19-6-07)	1-8-30.
Afløser <i>E. H. Melchior</i> (f. 24-11-09)	1-8-34.
<i>H. Johansen</i> (f. 11-8-10)	1-9-34.

Toldmedhjælpere:

<i>P. O. P. Nielsen</i> i Ringsted (f. 2-11-11)	1-6-33.
<i>P. V. T. Nielsen</i> (f. 2-2-12)	1-6-33.
<i>O. J. Espersen</i> (f. 22-3-12)	1-6-33.

Toldelever:

<i>R. S. Lund</i> (f. 9-3-15)	1-6-32.
<i>J. E. K. Gunnarsen</i> (f. 5-10-17)	1-6-34.
16. Toldpakhusarbejder <i>C. C. J. Petersen</i> (f. 27-3-89)	1-6-18.

Stege.

d. — Intr. 581,862 Kr., hvoraf Told 9,041 Kr. — Indb. (14,842) 2,549. — 7,0 %/o.

6. Toldforvalter, cand. polit. <i>J. C. Gamborg</i> (f. 21-10-77)	1-6-27.	B 360.
9. Toldassistent <i>A. C. F. Andersen</i> (f. 24-4-06)	1-9-28.	
Toldelev <i>K. Jensen</i> (f. 11-7-14)	1-6-32.	
12. Strandvagtimester <i>C. M. Møller</i> i Klintholm (f. 15-9-78)	1-1-29.	B 378.
Tjenestebolig med c. 1379 m ² Have. Havnefoged. Tilsynsførende ved Redningsstationen.		

15. Overtoldbetjent *O. W. Sørensen* i Haarbølle
(f. 8-12-94) 1-9-31. B 45.
Tjenestebolig.

16. Toldbetjent *K. I. R. Larsen* (f. 19-8-03) 1-2-31.

Toldopsynsmænd:

- N. P. Jørgensen*, Nyord 600. B 45.
H. P. Hansen, Jydelejet 270.

Stubbekøbing.

d. — Intr. 43,417 Kr., hvoraf Told 3,636 Kr. — Indb. (13,689) 2,145. —
15,4 ‰.

6. Toldforvalter *V. H. Lindemark* (f. 25-2-72) 1-11-25. B 216.
Havnekasserer.
9. Toldassistent *P. E. Nielsen* (f. 18-7-76) 1-11-97.
12. Strandvagtimester *J. C. J. Refsgaard-Andersen* i
Hesnæs (f. 15-7-82) 1-12-31. B 45.
Leje for Afgivelse af Kontor 150 Kr. aarlig.
16. Toldbetjent *H. E. J. Rosenby* (f. 30-4-88) 1-5-19.

Toldopsynsmænd:

- H. P. C. Pedersen*, Sortsø 500.
C. C. R. Skytte, Grønsund Færgebro 500. B 45.
N. C. Rasmussen, Tromnæs 500.
— — — Bogø 500.

Svaneke med Christiansø.

Intr. 14,488 Kr., hvoraf Told 10,070 Kr. — Indb. (5,931) — c. Svaneke
1,271. — 16,0 ‰. — Christiansø 123.

7. Toldforvalter, Kaptajn *J. M. Dam* (R*),
(M. f. D. R.), (f. 16-4-73) 1-10-22.
Stempelpapirforhandler.
16. Toldbetjent *O. K. B. Jensen* (f. 23-12-98) 1-3-25.

Toldvæsenets Funktionær paa Christiansø, Fyr-

mester *R. R. Vilandt* 360.

A. W. E. Jensen, Christiansø, Assistance ved
Inkvirering 120.

Toldopsynsmand *J. M. Hjorth Hansen*, Aarsdale 400.

Svendborg.

c. — Intr. 3,169,299 Kr., hvoraf Told 476,801 Kr. — Indb. (53,193) 14,392.
— 11,0 %.

4. Toldforvalter *S. M. H. Hammerø*
(f. 28-12-80) 1-8-32. B 450.
Som Chef for Registreringsdistrikt Nr. 7: 756 Kr.
6. Toldkontrolør *J. Bech* (f. 2-11-84) 1-8-34.
7. Overassistenter:
Løjtnant *J. Olsen* (f. 2-4-96) 1-11-31.
A. V. M. Petersen (f. 30-11-96) p. K. 1-9-34.
9. Toldassistenter:
K. L. Knudsen (f. 7-2-74) 1-12-93.
H. Hansen (f. 20-12-78) 1-2-03.
K. A. L. Børre (f. 27-5-03) 1-1-26.
K. P. N. Præstekjær (f. 14-8-03) 1-1-26.
H. H. G. Andersen (f. 6-3-04) 1-6-26.
N. T. Sørensen (f. 30-1-04) 1-9-26.
E. Woldiderich (f. 16-7-04) 1-5-27.
Afløser *A. Strøm Corfixen* (f. 1-7-08) 1-8-32.
- Toldmedhjælpere:
O. Klug (f. 20-10-12) 1-7-32.
V. P. Christensen (f. 6-8-12) 1-6-33.
A. B. Jespersen (f. 15-2-12) 1-1-34.
A. T. Christiansen (f. 19-2-14) 1-7-34.
- Toldelever:
E. H. Christensen (f. 16-2-16) 1-6-32.
N. T. Moesgaard (f. 23-3-16) 1-6-33.
- 17b. Kontorist Frk. *E. Tofte* (f. 28-1-73) 1-8-24.
13. Toldvagtimester *R. Jørgensen* (D. M.), (f. 29-4-74) 1-7-21.
14. Toldpakhusformand *A. P. Andersen* (f. 11-3-88) 1-1-32.
- Overtoldbetjente:
14. *A. K. Andreasen* paa Turø (f. 4-4-84) 1-2-20. B 90.
Tjenestebolig med c. 1100 m² Have.
14. *H. C. M. Larsen* (f. 3-10-73) 1-9-21.
16. Toldbetjente:
T. L. Duus (f. 5-9-94) 1-5-23.
V. Jensen (f. 25-10-98) 1-2-25.
P. M. N. Linnebjerg (f. 15-12-00) 1-6-27.

16. Toldpakhusarbejder *A. S. Nielsen* (f. 17-10-91) .. 1-1-17.

Toldopsynsmænd:

<i>H. P. Jensen</i> , Revsøre	400.	
<i>L. C. Petersen</i> , Lundeborg	600.	
<i>H. Rasmussen</i> , Lehnskovhuse	500.	
<i>L. Larsen</i> , Vemmenæs	500.	B 45.
<i>R. C. Skov</i> , Vornæs	450.	B 45.
<i>H. C. Pedersen</i> , Drejø	500.	B 45.

Sønderborg med Nordborg og Augustenborg.

Intr. 1,355,828 Kr., hvoraf Told 519,013 Kr. — Indb. (29,469). — c. Sønderborg 10,765. — 12,3 ‰. — d. Nordborg 1,056. — 11,0 ‰. — d. Augustenborg 982. — 10,0 ‰.

4. Toldforvalter, cand. polit. *E. M. Schlanbusch* (f. 4-1-71) 1-6-20. B 540.
Tjenestebolig.
6. Toldkontrolør *M. C. A. Madsen* (f. 12-12-75) .. 1-4-29.
Tjenestebolig.
7. Toldkontrolør II *H. J. Jensen* (f. 3-6-77) 1-8-23.
Tjenestebolig.
7. Overassistenter:
Løjtnant *C. J. Rafn* i Augustenborg (f. 21-2-70) 1-7-31. B 45.
N. N. Gungaard i Nordborg (f. 12-3-93) .. 1-7-31. B 45.
Tjenestebolig.
Stempelpapirforhandler.
- S. K. Andersen* (f. 6-8-95) p. K. 1-2-33.
Tjenestebolig.
9. Toldassistenter:
H. Degett (f. 29-9-98) 1-5-22.
Tjenestebolig.
- P. Rosenberg-Olesen* (f. 15-5-99) 1-3-23.
Tjenestebolig.
- T. Hansen* (f. 23-6-06) 1-10-28.
- A. Grastrup* (f. 24-1-05) 1-8-29.
- Afløser *H. C. Kock* (f. 2-5-10) 1-8-32.
- Toldmedhjælpere:
L. Lorenzen (f. 15-10-13) 1-6-33.
J. Fich (f. 8-7-14) 1-7-34.
J. H. Bastholm (f. 13-2-15) 1-1-35.
Toldelev *K. L. Jensen* (f. 3-12-14) 1-6-32.

12. Strandvagtimester *D. P. Danielsen* i Hø-
ruphav (f. 20-2-76) 1-8-20. B 180.
Leje for Afgivelse af Kontor 300 Kr. aarlig.
12. Fører af Patrouillefartøj *O. J. Lassen* (f. 3-10-91) 1-7-31.
13. Maskinpasser paa Patrouillefartøj *C. Christen-
sen* (f. 14-2-91) 1-7-21.
13. Toldvagtimester *M. M. Ranzau* (f. 18-9-84) 1-5-34.
Tjenestebolig.
14. Toldpakhusformand *C. W. M. Hansen* (f. 13-7-86) 1-8-22.
- Overtoldbetjente:
14. *A. T. Rosenkrands* i Augustenborg (f.
26-5-84) 1-5-21. B 45.
14. *S. C. C. Petersen* i Nordborg (f. 17-1-91) 1-5-21. B 108.
14. *N. Jensen* (f. 23-8-91) 1-6-34.
15. *P. M. Christensen* i Blans (f. 3-9-90) .. 1-5-21. B 180.
Leje for Afgivelse af Kontor 100 Kr. aarlig.
15. *G. J. Bleeg*, Fynshav (f. 21-1-86) 1-5-21. B 90.
Tjenestebolig. Kabeltilsynsmand.
16. Toldbetjente:
- J. P. Rasmussen* (f. 19-6-88) 1-7-20.
- C. J. Hansen* (f. 10-7-95) 1-8-20.
- C. Calender* (f. 1-9-96) 1-6-26.
- H. A. S. Bødker* (f. 20-4-98) 1-6-29.
16. Toldpakhusarbejder *J. Jørgensen* (f. 8-4-92) ... 1-8-20.
- Toldopsynsmænd:
- H. Petersen*, Stevning Nor 600.
- N. Rasmussen*, Løsemaj 400.
- A. J. H. Agerskov*, Nordborg Fyr 200.
- G. Angelo*, Nygaard 600.
- Visitatrice Fru *M. Ranzau* 120.

Vordingborg med Masnedssund.

- c. — Intr. 160,008 Kr., hvoraf Told 58,637 Kr. — Indb. (21,835) 5,607.
— 13,41 ‰.
6. Toldforvalter *H. A. Gregersen* (f. 4-12-73) 1-3-32. B 360.
9. Toldassistenter:
- S. H. Christensen* (f. 26-2-03) 1-5-27. B 45.
- C. O. Schleimann* (f. 17-2-08) 1-8-31. B 45.

Toldmedhjælper <i>E. M. Kofod</i> (f. 16-5-15)	1-1-35.
Toldelev <i>H. J. Clemmensen</i> (f. 28-6-15)	1-6-32.
12. Strandvagtimester <i>A. C. Albrethsen</i> i Kallehave (f. 9-3-73)	1-6-13. B 378.
Tjenestebolig med c. 650 m ² Have og Gaardsplads.	
12. Fører af Patrouillefartøj <i>J. M. Jørgensen</i> (f. 29-9-96)	1-11-34.
13. Maskinpasser paa Patrouillefartøj <i>A. Riisager</i> (f. 15-4-95)	1-5-25.
Overtoldbetjente:	
14. <i>P. Duysen</i> i Patrouillefartøj (f. 12-4-00)	1-12-34.
15. <i>P. Povlsen</i> (f. 30-6-90)	1-11-34. B 45.
Toldopsynsmænd:	
<i>C. H. Henriksen</i>	650.
<i>N. C. M. Petersen</i> , Knudshoved Odde	400. B 45.
<i>C. J. Hansen</i> , Masnedø	400.
<i>J. G. V. Sørensen</i> , Kallehave	600.

Ærøskøbing.

d. — Intr. 24,112 Kr., hvoraf Told 1,891 Kr. — Indb. (6.554) 1,294. —	
	7,0 %.
6. Toldforvalter <i>A. M. V. Hartfelt</i> (f. 20-4-65)	1-6-20.
Tjenestebolig. Bestyrer af Amtstuefilialen.	
9. Toldassistent <i>C. P. L. Guldager</i> i Søby (f. 6-6-65)	1-2-87. B 45.
Tjenestebolig.	
Toldmedhjælper <i>O. I. Mikkelsen</i> (f. 26-3-11)	1-7-32.
Toldelev <i>P. E. Jensen</i> (f. 29-9-15)	1-6-33.
Toldopsynsmænd:	
<i>E. C. R. Svareer</i> , Tranderup	600. B 45.
<i>A. J. Andersen</i> , Søby	600. B 60.

3. Overtoldinspektoratet for Jylland.

Indb. i Distriktet: 1,593,637.

2. Overtoldinspektør, cand. jur. <i>N. J. O. Andersen</i> (R*), (f. 27-11-91), (bor i Aarhus)	1-9-32.
Tjenestebolig.	

Overtoldinspektoratets Kontor.

4. Toldinspektør, Løjtnant *C. C. Mortensen* (f. 11-1-86) 1-8-32.
Tjenestebolig.
6. Fuldmægtig *A. C. Hamrum* (f. 25-9-91) 1-9-32.
9. Toldassistenter:
Fru A. M. D. Pedersen (f. 12-6-99) 1-9-23.
K. G. J. Bruun Pedersen (f. 14-2-01) 1-4-24.
- 17b. Kontorist Frk. *E. M. Juhl* (f. 13-7-98) 1-4-21.

Aabenraa.

d. — Intr. 1,178,504 Kr., hvoraf Told 119,189 Kr. — Indb. (24,745) 8,817.
— 8,7 $\frac{9}{10}$ ‰.

5. Toldforvalter *J. S. Hansen* (f. 8-11-72) 1-9-26. B 450.
Tjenestebolig.
Som Chef for Registreringsdistrikt Nr. 14: 810 Kr.
6. Toldkontrolør *A. C. N. Andresen* (f. 3-11-79) .. 1-7-31.
7. Toldkontrolør II *A. C. Tengstedt* (f. 10-6-78)
p. K. 1-1-24.
9. Toldassistenter:
P. C. Christoffersen (f. 21-6-75) 1-4-96.
A. T. Petersen (f. 28-3-05) 1-8-29.
K. Kiel (f. 29-9-06) 1-8-30.
J. Olsen (f. 5-7-10) 1-8-33.
H. C. Hviid (f. 18-7-10) 1-8-33.

Toldmedhjælpere:

- Afløser *H. Berthelsen* (f. 27-1-12) 1-8-31.
H. N. Brix (f. 16-9-12) 1-6-33.
H. A. Andresen (f. 8-9-13) 1-7-34.
- Toldelev *J. P. Bertelsen* (f. 26-11-15) 1-6-32.
- Kontorarbejder Frk. *G. Preisler* (f. 10-9-13) ..*..... 1-11-30.
12. Fører af Patrouillefartøj *P. J. Bill* (f. 19-3-89) .. 1-7-31.
13. Maskinpasser paa Patrouillefartøj *J. P. Lorenzen* (f. 23-9-80) 1-7-21.
14. Toldpakhusformand *J. V. Clemmesen* (f. 21-9-94) 1-8-22.

Overtoldbetjente:

14. *H. S. Larsen* (f. 16-2-93) 1-11-34.
15. *P. Wolter* i Varnæs (f. 3-4-90) 1-5-21. B 225.

15. *T. C. Duus* paa Kalø (f. 8-6-91) 1-5-21. B 225.
Tjenestebolig.
Opkrævning af Havneafgifter til Kalø Havn.

16. Toldbetjente:

C. F. M. Jensen (f. 1-4-70) 1-7-20.

C. P. Nissen i Spramhuse (f. 14-1-91) .. 1-7-20. B 225.

H. M. Rasmussen (f. 28-9-91) 1-2-21.

16. Toldpakhusarbejder *H. H. Andersen* (f. 3-7-98) .. 1-8-27.

Toldopsynsmænd:

L. L. Poulsen 600.

P. Thomsen, Laksmølle 600.

J. J. C. Grau, Barsø 600.

Aalborg med Nørresundby og Nibe.

Intr. 13,694,960 Kr., hvoraf Told 4,168,311 Kr. — K. 500 Kr. — Indb. (147,990). — b. Aalborg 44,365. — 16,8 ‰. — c. Nørresundby 6,913. — 14,0 ‰. — c. Nibe 1,989. — 19,8 ‰.

3. Toldinspektør *E. H. F. Sihm* (R*),

(f. 13-6-72) 1-11-27. B 720.

Som Chef for Registreringsdistrikt Nr. 10: 1134 Kr.

4. Toldkasserer *H. A. Rasmussen* (f. 4-10-69) 1-12-27.

5. Overtoldkontrolør *J. C. S. Skotnborg* (f. 25-2-84) 1-5-34.

6. Toldkontrolører:

C. C. Madsen (f. 2-5-80) 1-12-32.

N. M. Ankersen (f. 27-1-83) 1-6-33.

7. Toldkontrolør II *N. E. Christensen* (f. 3-8-71)

p. K. 1-6-19.

7. Overassistenter:

E. Tüchsen (f. 1-3-85) 1-11-28.

Løjtnant *M. J. Bjarrum* (f. 29-8-89) 1-1-31.

C. V. Eigenbrod (f. 5-10-90) 1-7-31.

Frk. *E. Jørgensen* (f. 23-11-88) p. K. 1-11-32.

J. P. R. Hansen (f. 11-3-94) 1-6-33.

9. Toldassistenter:

M. C. Lorenzen i Nibe (f. 2-12-68) 1-4-89.

Tjenestebolig.

P. Ingemar (f. 23-8-76) 1-8-99.

Frk. *A. M. Møller* (f. 3-7-88) p. K. 1-12-16.

C. Tonnisen (f. 28-2-97) 1-7-20.

<i>P. Dahl</i> (f. 22-1-98)	1-7-21.
<i>E. S. W. Ottesen</i> (f. 22-7-98)	1-8-21.
<i>L. P. Skov</i> (f. 26-10-98)	1-2-23.
<i>T. E. Krogh</i> (f. 18-7-99)	1-5-23.
<i>A. P. Jakobsen</i> (f. 17-3-02)	1-6-24.
<i>K. H. Suhr</i> (f. 18-4-03)	1-6-24.
<i>A. Andersen</i> (f. 17-7-01)	1-5-25.
Frk. <i>A. M. C. Nielsen</i> (f. 23-3-00) p. K.	1-11-25.
<i>J. V. S. Petersen</i> (f. 19-3-03)	1-5-26.
Fru <i>K. S. Henriksen</i> (f. 12-9-03) p. K.	1-5-26.
<i>A. H. Holm</i> (f. 4-8-02)	1-6-26.
<i>L. A. Larsen</i> (f. 11-12-02)	1-6-26.
<i>S. J. R. Nielsen</i> (f. 12-1-03)	1-6-26.
<i>H. H. Larsen</i> (f. 24-6-04)	1-8-26.
<i>M. Kristiansen</i> (f. 21-3-03)	1-5-27.
Løjtnant <i>P. K. Stoklund</i> (f. 11-7-03)	1-5-27.
<i>A. B. Andersen</i> (f. 13-3-05)	1-1-28.
Afløser <i>J. T. J. Brodthagen</i> (f. 8-3-06)	1-9-28.
— <i>H. E. Laursen</i> (f. 21-3-06)	1-9-28.
Toldmedhjælpere:	
<i>V. J. C. Malmgaard</i> (f. 2-3-12)	1-7-32.
<i>G. P. W. Nielsen</i> (f. 28-5-12)	1-1-33.
<i>P. S. Christensen</i> (f. 30-5-12)	1-4-34.
Toldelev <i>E. G. Rasmussen</i> (f. 7-1-14)	1-6-32.
17a. Kontorassistent Frk. <i>E. Olesen</i> (f. 15-3-00)	1-7-31.
17b. Kontorister:	
Frk. <i>A. Larsen</i> (f. 12-1-04)	1-6-25.
Frk. <i>A. M. P. Damgaard</i> (f. 4-11-07)	1-1-32.
Kontorarbejdere:	
Frk. <i>G. A. Krogsgaard</i> (f. 2-2-09)	1-12-28.
Frk. <i>K. E. Dyrberg</i> (f. 14-5-11)	1-7-30.
Fru <i>K. M. S. Jensen</i> (f. 24-2-11)	1-11-30.
Frk. <i>K. L. Meulengracht</i> (f. 23-10-05)	1-12-30.
12. Strandvagtmester <i>H. R. Fribert</i> i Hals (f. 9-5-72)	1-6-13.
Tjenestebolig.	

13. Toldvagtimestre:	
<i>C. V. R. S. Odfeldt</i> (M. f. D. R.), (f. 2-8-71)	1-4-26.
<i>F. P. M. Børresen</i> (f. 25-5-82)	1-9-27.
<i>J. C. Andreasen</i> (f. 18-11-89)	1-7-31.
Toldpakhusformænd:	
13. <i>J. P. Nielsen</i> (f. 16-2-72)	1-7-31.
14. <i>A. C. Christensen</i> (f. 10-11-74)	1-1-21.
14. <i>A. M. Christiansen</i> (f. 5-10-70)	1-7-31.
Overtoldbetjente:	
14. <i>A. Pedersen</i> (f. 20-2-70)	1-7-19.
14. <i>P. Jørgensen</i> (f. 8-6-76)	1-2-20.
14. <i>K. A. Breitenbauch</i> (f. 27-9-89)	1-8-27.
15. <i>P. J. Lund</i> (f. 7-7-92)	1-8-24.
14. Reparatør <i>P. N. Poulsen</i> (f. 25-11-73)	1-4-26.
16. Toldbetjente:	
<i>C. J. H. Jonasson</i> (f. 27-4-89)	1-5-20.
<i>A. P. S. Christensen</i> (f. 13-11-90)	1-5-20.
<i>C. Bagger</i> (f. 7-3-92)	1-5-21.
<i>N. O. U. Juhl</i> (f. 18-11-93)	1-3-22.
<i>K. S. Kristensen</i> (f. 5-3-93)	1-7-23.
<i>K. V. Sørensen</i> (f. 3-5-96)	1-7-24.
<i>T. Hansen</i> (f. 18-10-97)	1-8-28.
<i>K. H. E. Nielsen</i> (f. 12-3-02)	1-1-34.
<i>C. H. Jørgensen</i> (f. 30-3-01)	1-4-34.
16. Toldpakhusarbejdere:	
<i>S. F. Poulsen</i> (f. 23-4-79)	1-12-05.
<i>N. N. Nielsen</i> (f. 5-10-68)	1-4-06.
<i>L. T. Koch</i> (f. 19-5-79)	1-12-12.
<i>J. K. E. Hansen</i> (f. 22-3-96)	1-9-21.
<i>E. M. Thomsen</i> (f. 22-10-05)	1-8-33.
Toldopsynsmænd:	
<i>J. C. S. Dahl</i> , Hou	600.
<i>K. Pedersen</i> , Hals	800.
<i>C. Olsen</i> , Dokkedal	600.
<i>H. P. K. Larsen</i> , Gjøl	500.
<i>S. O. Myrtue</i> , Blokhus	700.

Aarhus med Odder.

- Intr. 10,839,153 Kr., hvoraf Told 3,421,395 Kr. — Indb. (161,349). —
b. Aarhus 81,279. — 13,5 ‰.
3. Toldinspektør, cand. polit. *F. D. Bang* (R*),
(D. M.), (S. N. 3), (f. 25-6-67) 1-1-17. B 450.
Tjenestebolig.
Som Chef for Registreringsdistrikt Nr. 9: 864 Kr.
 4. Toldkasserer *O. C. Holm* (f. 26-8-74) 1-12-33.
 5. Overtoldkontrolør, Løjtnant *A. Thranum*
(f. 26-3-72) 1-7-31.
 6. Toldkontrolører:
M. P. Sørensen (f. 23-12-73) 1-10-26.
J. S. Dahl (f. 17-6-73) 1-7-31.
J. M. Jørgensen (f. 28-11-77) p. K. 1-7-31.
S. A. Cortzen (f. 9-7-91) 1-5-34.
 7. Overassistenter:
C. D. H. L. Havemann i Hou (f. 25-2-84) 1-7-31. B 45.
Tjenestebolig med c. 1067 m² Have.
Kabeltilsynsmand.
V. J. Petersen (f. 18-10-92) 1-7-31.
E. T. L. Rasmussen (f. 23-7-93) 1-7-31.
C. E. H. Frederiksen (f. 8-6-93) 1-7-31.
Cand. jur. *J. K. Jervøe* (f. 28-1-94) 1-10-31.
H. Hansen (f. 5-3-95) p. K. 1-11-31.
 9. Toldassistenter:
A. J. Madsen (f. 18-4-68) 1-4-95.
E. With (f. 16-1-74) 1-8-96.
Frk. *A. K. Kauffmann* (f. 31-3-95) p. K. 1-1-20.
C. J. Christensen (f. 28-6-97) 1-9-20.
H. P. Jacobsen (f. 27-6-97) 1-5-21.
Løjtnant *J. L. Schmidt* (f. 16-4-98) 1-7-21.
S. C. Lund (f. 27-12-98) 1-1-22.
J. P. Børsting (f. 5-2-00) 1-8-22.
J. Høg Jensen (f. 5-9-99) 1-5-23.
Frk. *E. Lorck-Madsen* (f. 14-3-00) p. K. 1-5-23.
C. C. A Hansen (f. 25-3-00) 1-9-23.
K. K. Johnsen (f. 13-10-00) 1-1-24.
H. E. S. Pedersen (f. 7-4-01) 1-7-24.
O. Kristiansen (f. 29-6-00) 1-9-24.
C. O. Jørgensen (f. 2-8-01) 1-9-24.

<i>L. Svendstrup</i> (f. 29-9-01)	1-9-24.
<i>V. A. Jensen</i> (f. 18-12-01)	1-9-24.
<i>P. S. T. Sørresiiig</i> (f. 28-1-02)	1-1-25.
<i>H. V. Svendsen</i> (f. 6-9-00)	1-5-25.
Frk. <i>E. Boysen</i> (f. 29-6-01) p. K.	1-1-26.
Frk. <i>I. J. Nielsen</i> (f. 9-5-03) p. K.	1-1-26.
<i>J. A. Jensen</i> (f. 26-5-03)	1-5-26.
Frk. <i>A. I. D. Hansen</i> (f. 4-10-03) p. K.	1-6-26.
<i>R. J. Jørgensen</i> (f. 31-1-00)	1-8-26.
Fru <i>I. M. Christiansen</i> (f. 3-2-03) p. K.	1-10-26.
Frk. <i>A. L. Riisberg Andersen</i> (f. 2-11-00) p. K. ..	1-11-26.
<i>R. K. Sørensen</i> (f. 7-4-04)	1-1-28.
Afløser <i>S. A. Christensen</i> (f. 14-8-05)	1-9-28.
— <i>W. K. Pedersen</i> (f. 14-7-06)	1-7-31.
Toldmedhjælper <i>B. Hebsgaard</i> (f. 8-12-13)	1-6-33.
Toldelever:	
<i>K. H. J. Busk</i> (f. 12-7-14)	1-6-33.
<i>E. O. S. Nielsen</i> (f. 14-2-16)	1-1-35.
17a. Kontorassistent Frk. <i>J. K. Carlsen</i> (f. 5-4-90) ..	1-7-31.
17b. Kontorister:	
Frk. <i>A. D. Svenningsen</i> (f. 6-8-99)	1-9-23.
Frk. <i>M. M. L. Petersen</i> (f. 19-5-98)	1-3-24.
Frk. <i>E. M. Clasen</i> (f. 21-9-99)	1-10-25.
Kontorarbejdere:	
Frk. <i>E. P. Jørgensen</i> (f. 6-12-08)	1-7-29.
Frk. <i>M. C. Bredahl</i> (f. 5-11-09)	1-9-29.
Frk. <i>E. M. C. Sørensen</i> (f. 29-1-06)	1-6-30.
12. Strandvagtimester <i>H. M. Herly</i> i Nappedam (f. 2-2-70)	1-11-26. B 378.
Leje for Afgivelse af Kontor 100 Kr. aarlig.	
12. Fører af Patrouillefartøj <i>A. F. Johansen</i> (f. 2-2-93)	1-7-31.
13. Toldvagtimestre:	
<i>P. A. Hansen</i> (f. 4-7-76)	1-9-20.

- H. A. Nielsen* (f. 1-8-75) 1-2-31.
H. Jørgensen (Fr. VIII. M. M.), (f. 11-1-87) ... 1-7-31.
13. Maskinpasser paa Patrouillefartøj *E. V. I. Helle-*
mann (f. 31-1-00) 1-7-31.
- Toldpakhusformænd:
13. *J. Gaardsted* paa Frilageret (f. 11-8-72) 1-7-14.
 13. *J. Jacobsen* (D. M.), (f. 21-9-72) 1-7-31.
 14. *J. Nielsen* (f. 12-3-72) 1-5-26.
 14. *N. C. B. Nielsen* (f. 4-11-86) 1-7-31.
14. Overtoldbetjente:
- J. C. Petersen* (N. M. f. æ. D. 3) (f. 8-11-69) 1-11-20.
L. B. Birkholm (f. 19-7-72) 1-8-22.
P. J. Palm (f. 9-3-76) 1-8-25.
H. R. Pihl (f. 20-5-86) 1-3-32.
14. Reparator *A. Nielsen* (f. 12-1-92) 1-9-26.
15. Overtoldbetjente:
- S. P. Flaur* (f. 19-8-93) 1-7-31.
L. V. Lemming (f. 1-1-95) 1-2-33.
16. Toldbetjente:
- C. C. Mortensen* (f. 23-5-97) 1-7-20.
R. P. R. Konge (f. 25-8-89) 1-5-21.
I. C. J. Sønderbek (f. 21-6-97) 1-10-22.
J. V. Jensen (f. 1-11-97) 1-11-23.
H. T. Kristensen (f. 9-3-02) 1-6-27.
E. G. Nielsen (f. 2-7-99) 1-9-28.
16. Toldpakhusarbejdere:
- J. P. Jensen* (f. 10-1-69) 1-5-98.
J. M. Jensen (f. 1-2-81) 1-3-08.
O. E. Rose (f. 1-11-84) 1-10-08.
P. N. Poulsen (f. 19-1-84) 1-7-14.
C. R. Pedersen (f. 24-4-85) 1-10-14.
S. Poulsen (f. 22-11-87) 1-5-19.
T. J. P. Kjeldsen (f. 16-4-92) 1-10-21.
N. C. Dyhrberg (f. 13-3-99) 1-4-26.
A. H. Nielsen (f. 11-12-98) 1-10-28.
P. Andersen (f. 31-12-97) 1-10-30.
M. Christensen (f. 6-3-02) 1-3-31.

Toldopsynsmænd:

<i>J. Hansen</i> , Sletterhage.....	400.
<i>M. E. Kyllsbech</i> , Knebel.....	600.
<i>R. K. K. Rasmussen</i> , Norsminde.....	600.

Ebeltoft.

c. — Intr. 45,751 Kr., hvoraf Told 19,910 Kr. — Indb. (14,494) 1,897. — 12,9 %.	
7. Toldforvalter <i>L. J. Telling Petersen</i> (f. 15-8-69) ..	1-12-18.
Tjenestebolig. Kst. Amtsforvalter.	
9. Toldassistent <i>A. Holst</i> (f. 5-11-02)	1-9-26.
15. Overtoldbetjent <i>K. M. Mikkelsen</i> ved Rugaard- strand (f. 1-1-73)	1-2-20. B 378.
Tjenestebolig med c. 1891 m ² Have og Gaardsplads.	
16. Toldbetjent <i>A. A. Hansen</i> (f. 1-2-99)	1-6-26.
Toldopsynsmand <i>C. C. Petersen</i> , Hjelm	200.

Esbjerg med Fanø.

Intr. 2,740,928 Kr., hvoraf Told 908,848 Kr. — Indb. (64,180) — b. Esbjerg 27,405. — 16,21 %.	
3. Toldforvalter, cand. jur. <i>H. Poulsen</i> (f. 1-12-69)	1-6-26. B 360.
Som Chef for Registreringsdistrikt Nr. 13: 1026 Kr.	
6. Toldkontrolører:	
<i>A. Lyhne Andersen</i> (f. 7-7-69)	1-2-28.
<i>C. G. Gredsted</i> (f. 17-3-77)	1-7-31.
7. Toldkontrolører II:	
<i>C. P. C. D. Koefoed</i> (f. 5-3-75)	1-6-21.
<i>J. H. Jermer</i> (f. 11-6-75) p. K.	1-6-21.
7. Overassistenter:	
<i>A. P. Thiellesen</i> (f. 13-10-85)	1-4-29.
<i>E. P. Thomsen</i> (f. 21-11-87)	1-7-31.
9. Toldassistenter:	
<i>W. Klein</i> (f. 25-7-76)	1-8-99.
<i>P. C. Pedersen</i> (f. 2-2-98)	1-7-21.
<i>M. R. Mathiasen</i> (f. 21-10-98)	1-5-22.
<i>R. Petersen</i> (f. 10-6-99)	1-7-22.

<i>N. A. Herly</i> (f. 14-9-01)	1-6-24.
<i>A. Andersen</i> (f. 15-5-03)	1-6-25.
<i>L. C. A. Sørensen</i> (f. 13-11-02)	1-5-26.
<i>Fru E. Grøn-Madsen</i> (f. 18-8-03) p. K.	1-6-26.
<i>A. K. Christensen</i> (f. 26-3-04)	1-1-28.
<i>S. F. Brøns</i> (f. 25-9-04) p. K.	1-9-28.
<i>Afløser K. A. Pedersen</i> (f. 10-2-09)	1-8-32.
Toldmedhjælpere:	
<i>H. A. Thomsen</i> (f. 7-5-12)	1-4-34.
<i>R. L. Andersen</i> (f. 12-9-13)	1-7-34.
<i>C. H. Wegeberg</i> (f. 14-12-14)	1-1-35.
Toldelever:	
<i>N. B. Tranberg</i> (f. 2-8-14)	1-6-32.
<i>P. H. Paulin</i> (f. 17-2-15)	1-6-33.
17b. <i>Kontorist Frk. A. Nielsen</i> (f. 19-2-99)	1-8-24.
Kontorarbejdere:	
<i>Frk. R. Lundberg Poulsen</i> (f. 4-2-11)	1-7-27.
<i>Frk. E. K. Harms</i> (f. 25-4-08)	1-8-28.
13. Toldvagtimestre:	
<i>J. C. Aagaard</i> (f. 9-10-80)	1-7-31.
<i>P. L. Møllæsø</i> (f. 20-7-83)	1-10-32.
14. Overtoldbetjente:	
<i>S. J. Banke</i> i Nordby paa Fanø (f. 2-3-73)	1-6-11.
<i>O. R. Groth</i> (f. 16-2-85)	1-12-26.
<i>P. J. Jørgensen</i> (f. 11-6-79)	1-9-30.
14. Toldpakhusformand <i>V. S. Tobiasen</i> (f. 1-5-92) ..	
1-1-30.	
15. Overtoldbetjente:	
<i>J. H. Jessen</i> (f. 1-8-92)	1-10-30.
<i>S. Hansen</i> (f. 22-6-89)	1-10-33.
16. Toldbetjente:	
<i>C. J. Nielsen</i> (f. 24-6-88)	1-5-20.
<i>H. S. Nielsen</i> (f. 28-9-88)	1-6-20.
<i>S. P. Petersen</i> (f. 29-1-98)	1-3-25.
<i>M. L. Nielsen</i> (f. 13-9-95)	1-6-25.
<i>C. M. S. Lauridsen</i> (f. 29-3-95)	1-8-26.
<i>N. M. Hansen</i> (f. 7-12-98)	1-1-27.
<i>A. J. J. Jakobsen</i> (f. 17-1-03)	1-1-30.

16. Toldpakhusarbejdere:

<i>C. Larsen</i> (f. 24-8-98)	1-6-28.
<i>C. Laustsen</i> (f. 4-4-98)	1-2-30.

Toldopsynsmænd:

<i>S. H. Svenningsen</i> , Hjerting	500.
<i>G. A. Gjørding</i> , Roborghus	500.
<i>N. C. Lorens</i> , Nordby paa Fanø	600.
<i>H. C. E. N. J. Munch</i> , Sønderho paa Fanø..	600.

Fredericia.

b. — Intr. 7,330,372 Kr., hvoraf Told 300,753 Kr. — K. 750 Kr. —
Indb. (36,282) 19,389. — 12,0 %.

4. Toldforvalter *J. M. Brandt* (f. 6-6-71) .. 1-1-27. B 270.

6. Toldkontrolør *H. A. Svane* (f. 18-3-88) .. 1-6-34.

7. Overassistenter:

<i>H. J. J. Groth-Pedersen</i> (f. 16-12-91)	1-7-31.
<i>H. Bager</i> (f. 9-6-92) p. K.	1-7-31.

9. Toldassistenter:

<i>T. Mikkelsen</i> (f. 22-10-02)	1-5-25.
Frk. <i>E. C. B. Breum</i> (f. 7-4-01) p. K.	1-1-26.
Fru <i>H. Nielsen</i> (f. 18-2-03) p. K.	1-1-26.
<i>H. C. Johansen</i> (f. 9-1-05)	1-6-26.
Afløser <i>S. J. Hansen</i> (f. 2-2-08)	1-8-31.

Toldmedhjælper *E. D. Christensen* (f. 26-7-13) .. 1-7-34.

Toldelever:

<i>C. G. Spindler</i> (f. 29-7-16)	1-6-33.
<i>P. C. Pedersen</i> (f. 15-3-18)	1-6-34.

Overtoldbetjente:

14. *H. Pedersen* i Skærbæk (f. 11-7-77) 1-4-26. B 45.

Tjenestebolig med c. 630 m² Have.

Havnefoged ved Skærbæk Fiskerihavn. Opkrævning
af Havneafgifter til Skærbæk Fiskerihavn.

15. *N. C. Lund* (f. 29-9-91)
 1-7-31. |

16. Toldbetjente:

<i>A. V. Nissen</i> (f. 30-4-95)	1-5-21.
<i>A. M. Larsen</i> (f. 17-9-94)	1-10-21.

16. Toldpakhusarbejder *M. A. Boilesen* (f. 24-11-73) 1-11-13.

6

Toldopsynsmænd:

<i>E. R. Grauv</i> , Trelldenæs	600.
<i>N. P. Nielsen</i> , Lyngsodde	300.

Frederikshavn med Læsø.

Intr. 433,261 Kr., hvoraf Told 148,589 Kr. — Indb. (31,790) — d. Frederikshavn 9,882. — 13,7 %.

5. Toldforvalter *H. Schramm* (f. 2-1-73) .. 1-5-31. B 486.
Tjenestebolig.
Som Chef for Registreringsdistrikt Nr. 12: 810 Kr.
6. Toldkontrolør *E. H. E. Bruun* (f. 20-1-86) .. 1-6-33.
7. Overassistent *V. G. Nielsen* (f. 5-3-89) p. K. 1-7-31.
9. Toldassistenter:
- Løjtnant *H. F. Hassing* (f. 20-3-87) 1-5-09.
R. W. J. Nørskov (f. 19—8-04) 1-1-28.
H. Hansen (f. 30-9-06) 1-9-28.
A. Bak-Jensen (f. 15-4-08) 1-8-30.
Afløser *E. Jensen* (f. 21-6-07) 1-8-31.

Toldmedhjælpere:

<i>P. E. Jensen</i> (f. 5-1-14)	1-7-34.
<i>C. H. Saabye</i> (f. 10-5-13)	1-1-35.

Toldelev *B. U. Christensen* (f. 11-2-16) 1-6-33.

17b. Kontorister:

Frk. <i>I. Christensen</i> (f. 12-9-02)	1-12-26.
Frk. <i>K. K. Møller</i> (f. 15-8-06)	1-12-27.

12. Strandvagtimestre:

<i>P. B. Poulsen</i> i Vesterø paa Læsø (f. 26-11-87)	1-7-31.	B. 108.
Leje for Afgivelse af Kontor m. v. 180 Kr. aarlig.		
<i>H. J. Jørgensen</i> i Østerby paa Læsø (f. 20-9-91)	1-7-32.	B. 108.
Tjenestebolig.		

Overtoldbetjente:

14. *J. C. Jensen* (f. 19-9-83) 1-10-26.
14. *L. A. Gulstad* (f. 23-2-90) 1-6-34.
15. *L. C. J. Larsen* i Strandby (f. 16-2-91) 1-8-22. B 378
Tjenestebolig.
15. *A. K. Hansen* (f. 28-8-78) 1-10-23.

16. Toldbetjent *F. R. Sørensen* (f. 23-9-01) 1-9-30.
 Toldbetjent-Aspirant *H. Christensen* (f. 5-5-06) 1-11-34.
 16. Toldpakhusarbejder *L. C. Danielsen* (f. 13-1-93) .. 1-12-18.
 Tjenestebolig.

Toldopsynsmænd:

- E. Haubirk*, Hirsholmene 350. B 108.
S. A. Sørensen, Vesterø paa Læsø 600.
M. Christensen, Tversted 600.
A. E. P. Mose, Kandestederne 500.
J. A. Andersen, Aalbæk 600.

Visitatrice Fru *J. M. Windberg* 480.

Graasten med Egersund.

Intr. 78,965 Kr., hvoraf Told 10,735 Kr. — Indb. (18,276) — d. Graasten 1,781. — 11,0 %/o. — e. Egersund 1,048. — 15,2 %/o.

6. Toldforvalter *H. M. Paulsen* (f. 28-10-79) 1-10-28. B 162.
 Tjenestebolig.
 Stempelpapirforhandler.

9. Toldassistenter:

C. J. Hoffmann i Egersund (f. 21-2-81) 1-4-04.
 Tjenestebolig.
 Post- og Telegrafekspeditor.

Fru *E.-M. Wolden Ræthinge* (f. 4-7-00) p. K. .. 1-9-23.
O. Jensen (f. 11-6-09) 1-8-31.

Kontorarbejdere:

Frk. *D. Frandsen* (f. 31-1-08) 1-10-28.
 Frk. *K. M. Ley* i Egersund (f. 4-10-07) 1-12-28.

Overtoldbetjente:

14. *J. H. Voigt* i Egersund (f. 30-9-86) 1-5-21.
 15. *M. A. H. Clausen* (f. 17-11-71) 1-5-21.
 16. Toldbetjent *G. Johannsen* i Egersund (f.18-11-81) 1-7-20.

Grenaa med Anholt.

Intr. 227,557 Kr., hvoraf Told 88,349 Kr. — Indb. (23,097) — d. Grenaa 4,651. — 12,4 %/o.

6. Toldforvalter *P. C. Munch* (f. 18-8-70) .. 1-7-27. B 45.

9. Toldassistenter:

N. E. J. Juulsgaard, Grenaa Havn (f. 1-5-69) .. 1-6-91.
 Tjenestebolig, Areal c. 638 m².

<i>C. F. Jonsen</i> paa Anholt (f. 8-10-05) ..	1-8-29.	B 108.
Tjenestebolig.		
<i>J. E. Katstrup</i> (f. 3-8-07)	1-8-29.	
Toldelev <i>J. L. E. Kyllesbech</i> (f. 23-11-14)	1-6-33.	
Toldbetjent-Aspirant <i>M. P. Nielsen</i> , Grenaa Havn (f. 21-6-06)	1-8-34.	
Toldopsynsmænd:		
<i>S. L. Steffensen</i> , Anholt	600.	
<i>N. K. Hansen</i> , Bønnerup	600.	
<i>C. Olsen</i> , Gerrild	600.	

Haderslev.

d. — Intr. 1,280,690 Kr., hvoraf Told 570,198 Kr. — Indb. (58,203) 14,487.
— 8,9 %.

4. Toldforvalter, Kaptajn <i>T. N. Holtner</i> (f. 5-3-77)	1-8-31.	B 540.
Tjenestebolig.		
6. Toldkontrolør <i>H. C. Vigsbøl</i> (f. 13-11-70)	1-6-21.	
7. Overassistenter:		
<i>S. T. Hansen</i> (f. 28-8-89)	1-7-31.	
<i>C. C. Christensen</i> (f. 21-7-90) p. K.	1-7-31.	
9. Toldassistenter:		
<i>P. Hylsebeck</i> i Aarøsund (f. 7-3-93)	1-11-14.	
Tjenestebolig.		
<i>L. Reinholdt-Petersen</i> (f. 15-8-01)	1-1-25.	
<i>P. Daugaard Peters</i> (f. 3-7-04)	1-8-26.	
<i>T. Petersen</i> (f. 28-7-05)	1-1-28.	
<i>H. A. Jark</i> (f. 14-9-05)	1-9-28.	
Afløser <i>E. C. W. Asmussen</i> (f. 4-12-09)	1-8-34.	
Toldmedhjælpere:		
<i>E. G. Ryder</i> (f. 13-11-11)	1-7-32.	
<i>V. C. Møller</i> (f. 7-11-12)	1-6-33.	
<i>T. S. Olsen</i> (f. 1-4-14)	1-7-34.	
Toldelever:		
<i>A. C. S. Nissen</i> (f. 7-2-16)	1-6-32.	
<i>M. W. Mauritzen</i> (f. 18-5-15)	1-6-33.	

Kontorarbejdere:

- Frk. *M. Nielsen* (f. 10-7-06) 1-8-30.
 Frk. *E. Petersen* (f. 9-3-13) 1-9-30.
 14. Toldpakhusformand *E. M. Jensen* (f. 26-1-86) .. 1-6-27.
 Tjenestebolig.

Overtoldbetjente:

14. *A. Petersen* (f. 10-3-73) 1-11-22.
 15. *P. N. Mortensen* i Aarøsund (f. 28-11-79) 1-5-21.
 15. *N. J. Branderup* (f. 15-8-85) 1-7-31.
 16. Toldbetjente:
 A. P. Hadberg i Viktoriablad (f. 8-3-79) 1-7-20. B 180.
 Leje for Afgivelse af Kontor 100 Kr. aarlig.
 C. B. Holst (f. 26-3-90) 1-7-20.
 C. Petersen (f. 20-10-88) 1-8-20.
 I. Hansen i Aarøsund (f. 13-8-81) 1-1-21.
 16. Toldpakhusarbejder *H. L. Damm* (f. 15-4-70) .. 1-9-20.

Toldopsynsmænd:

- T. M. Thomsen*, Sandersvig 600.
A. Kylling, Ørbyhage 600.
F. Fallesen, Aarø 600.
J. Schrøder, Halk 600.
M. Hadberg, Sønder Vilstrup 600.

Herning.

c. — Intr. 551,742 Kr., hvoraf Told 276,304 Kr. — Indb. (42,444) 10,866.
 — 11,9 ⁰/₁₀₀.

5. Toldforvalter, Løjtnant *H. H. Schlichting*
 (f. 17-2-71) 1-3-17.
 Tjenestebolig.
 7. Overassistent *C. J. E. Rosenberg* (f. 27-3-93) .. 1-7-31.
 9. Toldassistenter:
 H. J. P. Jensen (f. 21-4-06) 1-8-29.
 J. S. M. Brøndsted (f. 31-12-09) 1-8-33.
 Toldmedhjælper *S. N. Christensen* (f. 5-4-12) 1-1-33.
 Toldelever:
 K. V. Pedersen (f. 24-1-15) 1-6-32.
 K. E. Poulsen (f. 1-7-14) 1-6-33.
 16. Toldpakhusarbejder *H. Pedersen* (f. 18-3-99) .. 1-3-26.

Hjørring.

- c. — Intr. 677,915 Kr., hvoraf Told 183,455 Kr. — K. 600 Kr. —
Indb. (60,835) 11,126. — 19,0 %.
5. Toldforvalter *C. C. E. Bang-Hansen* (f. 26-12-79) 1-3-34. B 324.
7. Overassistent *C. C. Dimpker* (f. 17-2-90) 1-7-31.
9. Toldassistenter:
- E. P. Nielsen* i Lønstrup (f. 18-9-70) .. 1-7-90. B 378.
Tjenestebolig med c. 512 m² Have. Telegrafbestyrer.
- L. C. Larsen* i Løkken (f. 9-3-75) 1-6-95. B 45.
Tjenestebolig med c. 532 m² Have.
- Løjtnant *A. V. Petersen* i Hirshals
(f. 30-7-04) 1-8-26. B 45.
Tjenestebolig med 315 m² Have.
- Løjtnant *K. C. Bro* (f. 8-3-09) 1-8-33.
- Toldelev *H. A. Jepsen* (f. 6-12-15) 1-6-32.
16. Toldbetjent *T. Fisker* i Hirshals (f. 15-10-98)
1-2-30. B 45.
16. Toldpakhusarbejder *A. Jensen* (f. 5-5-93) 1-5-20.

Hobro med Mariager.

- Intr. 2,235,231 Kr., hvoraf Told 93,857 Kr. — Indb. (77,944) — b. Hobro
6,425. — 22,8 % — d. Mariager 1,134. — 13,0 %.
5. Toldforvalter, Løjtnant *A. Brock Jensen*
(f. 26-9-70) 1-7-23. B 360.
7. Overassistenter:
- N. C. Sørensen* i Hadsund (f. 24-7-70) 1-7-31.
Leje for Afgivelse af Kontor 100 Kr. aarlig.
- S. Berthelsen* (f. 3-6-91) 1-7-31.
9. Toldassistenter:
- V. P. Bertelsen* ved Cementfabrikkerne (f. 7-4-73) 1-10-95.
Tjenestebolig.
- E. J. Ellestad* (f. 14-5-99) 1-2-23.
- S. Nørgaard* i Mariager (f. 8-3-03) 1-1-28.
- O. H. Eriksen* (f. 1-4-09) 1-8-32.
- Toldelever:
- H. Petersen* (f. 29-5-15) 1-6-33.
- S. Kjemtrup* (f. 26-10-17) 1-6-34.
- Kontorarbejder Frk. *A. E. Rosenfeldt* (f. 11-10-11) 1-11-27.

15. Overtoldbetjent *C. A. Christensen* i Øster Hurup
(f. 8-11-94) 1-7-31. B 378.
Tjenestebolig.
16. Toldbetjent *T. S. Jensen* ved Cementfabrikkerne
(f. 23-12-98) 1-4-27.
Tjenestebolig.
- Toldopsynsmand *L. Jensen*, Alsodde 600.

Holstebro.

- c. — Intr. 1,686,585 Kr., hvoraf Told 840,067 Kr. — Indb. (33,266) 10,015.
— 14,8 %.
5. Toldforvalter *R. V. M. Aagaard* (f. 21-4-84) 1-8-26.
7. Overassistent *C. V. C. Petersen* (f. 11-12-95) 1-2-33.
9. Toldassistent *A. E. Vestmar* (f. 27-11-06) 1-12-30.
- Toldmedhjælpere:
- B. J. A. Damskov* (f. 16-11-13) 1-6-33.
- A. I. Jensen* (f. 30-6-15) 1-1-35.

Horsens.

- b. — Intr. 2,945,634 Kr., hvoraf Told 1,136,867 Kr. — K. 500 Kr. —
Indb. (91,747) 28,363. — 19,5 %.
4. Toldinspektør *A. M. Busch*
(f. 17-3-67) 1-10-25. B 360.
5. Toldkasserer *O. K. Høegh Nissen* (f. 21-9-69) .. 1-10-25.
6. Toldkontrolør *F. G. V. Jensen* (f. 8-12-70) 1-5-25.
7. Toldkontrolør II *C. M. Spangsted* (f. 11-2-77) p.K. 1-12-23.
7. Overassistenter:
- J. V. Balslev* (f. 18-8-78) 1-7-31.
- J. P. E. Schmidt* (f. 9-10-93) 1-7-31.
9. Toldassistenter:
- H. W. Willumsen* (f. 22-8-97) 1-7-21.
- K. A. Nielsen* (f. 17-12-97) 1-7-21.
- Frk. *E. Therkelsen* (f. 8-5-00) p. K. 1-9-23.
- A. E. Christensen* (f. 2-1-03) 1-1-25.
- N. P. Rùishøj Hansen* (f. 8-7-04) 1-8-26.

Toldmedhjælpere:

Afløser <i>O. J. Larsen</i> (f. 21-12-11)	1-8-31.
<i>T. A. Mortensen</i> (f. 2-2-12)	1-7-32.
<i>B. Deleuran</i> (f. 11-2-14)	1-7-34.
<i>T. H. Jensen</i> (f. 13-6-13)	1-1-35.
17b. Kontorist Frk. <i>J. K. Mikkelsen</i> (f. 1-8-07)	1-1-32.
14. Toldpakhusformænd:	
<i>J. F. F. Hansen</i> (f. 2-3-77)	1-7-31.
<i>R. P. Pedersen</i> (f. 3-12-86)	1-3-34.
Overtoldbetjente:	
14. <i>N. C. Nielsen</i> (f. 10-1-91)	1-4-29.
15. <i>C. T. Mortensen</i> i Snaptun (f. 2-4-96)	1-1-32.
Tjenestebolig med ca. 1745 m ² Have og Gaardsplads.	
15. <i>W. J. Hansen</i> (f. 13-11-89)	1-7-34.
16. Toldbetjente:	
<i>A. K. D. Hansen</i> (f. 26-3-97)	1-3-23.
<i>J. I. B. Christensen</i> (f. 27-1-02)	1-6-34.
16. Toldpakhusarbejder <i>A. Lajer</i> (f. 2-9-99)	1-8-27.
Toldvæsenets Funktionær i Juelsminde, Stations-	
forstander <i>J. Christensen</i>	600.
Toldopsynsmand <i>K. Matthiasen</i> , Endelave	600.

Kolding med Vamdrup.

Intr. 5,981,633 Kr., hvoraf Told 3,788,816 Kr. — Indb. (64,414) — b. Kolding 21,959. — 12,8 % — d. Vamdrup 2,017. — 9,05 %.

4. Toldforvalter, Løjtnant <i>L. C. Ludvigsen</i> (f. 9-5-75)	1-8-26.	B 540.
6. Toldkontrolør <i>S. Sonnichsen</i> (f. 4-2-67)	1-5-26.	
7. Overassistenter:		
<i>K. M. Madsen</i> (f. 5-4-87)	1-7-29.	
<i>J. Christensen</i> (f. 14-10-94) p. K.	1-6-32.	
9. Toldassistenter:		
<i>O. J. Nyeborg</i> i Vamdrup (f. 13-7-74)	1-10-97.	
Fru <i>H. G. L. Jensen</i> (f. 24-5-98) p. K.	1-10-24.	
Fru <i>P. M. S. Hansen</i> (f. 14-5-00) p. K.	1-1-25.	
<i>H. J. Nielsen</i> (f. 19-12-01)	1-11-25.	
<i>C. J. Christensen</i> (f. 24-4-04)	1-6-26.	

Løjtnant <i>J. Funder-Nielsen</i> (f. 1-1-05)	1-5-27.
<i>P. Buhl</i> (f. 27-2-05)	1-1-28.
Afløser <i>G. A. B. Hansen</i> (f. 29-7-06)	1-8-30.
Toldmedhjælpere:	
<i>G. N. Elmue</i> (f. 9-7-10)	1-7-32.
<i>K. Jørgensen</i> (f. 5-4-12)	1-6-33.
<i>H. B. Johansen</i> (f. 24-3-13)	1-6-33.
<i>H. I. Hansen</i> (f. 23-1-15)	1-7-34.
Toldelev <i>A. V. Lasborg</i> (f. 23-11-16)	1-2-34.
17b. Kontorist Frk. <i>H. M. K. Bach</i> (f. 23-11-90)	1-4-21.
13. Toldvagtimester <i>J. L. Hermansen</i> (f. 20-8-73) ..	1-9-20.
14. Toldpakhusformand <i>N. Lauridsen</i> (f. 1-5-87) ..	1-9-30.
14. Overtoldbetjente:	
<i>L. H. R. Schönheinz</i> (f. 2-2-68)	1-7-19.
<i>E. J. Pedersen</i> (f. 2-7-84)	1-2-22.
<i>J. N. Jessen</i> i Hejls (M. f. D. R.), (f. 15-12-78) ..	1-8-23.
Tjenestebolig.	
16. Toldbetjente:	
<i>O. E. Christiansen</i> (f. 28-12-93)	1-5-21.
<i>M. I. Nielsen</i> (f. 27-8-91)	1-10-22.
16. Toldpakhusarbejder <i>S. Jeppesen</i> (f. 25-11-97) ..	1-10-29.
Toldopsynsmænd:	
<i>T. G. Beck, Frydenborg</i>	600.
<i>H. P. Holdt, Binderup</i>	600.

Lemvig.

c. — Intr. 117,442 Kr., hvoraf Told 64,938 Kr. — Indb. (24,478) 4,574. — 14,8 ⁰ / ₁₀₀ .	
6. Toldforvalter <i>P. Larsen</i> (f. 18-6-72)	1-7-23. B 315.
Tjenestebolig.	
9. Toldassistent <i>J. V. Madsen</i> (f. 29-6-03)	1-5-26.
Toldmedhjælper <i>H. K. V. E. K. Pedersen</i> (f. 9-7-12) ..	1-6-33.
Toldelev <i>J. Jensen</i> (f. 22-12-15)	1-6-34.
14. Overtoldbetjent <i>S. Christensen</i> i Tyborøn (f. 7-8-87)	1-1-32. B 45.
Ansæt ved Statens Redningsvæsen.	

Toldopsynsmænd:

<i>P. C. Mikkelsen</i> , Torsminde	600.
<i>P. C. Christiansen</i> , Rimmerstrand	500.
<i>O. Christensen</i> , Tyborøn	700.
<i>O. L. Mollerup</i> , Harboøre	600.
<i>N. Nielsen</i> , Fjaltring	600.

Løgstør.

d. — Intr. 94,009 Kr., hvoraf Told 10,230 Kr. — Indb. (21,768) 2,734. — 13,64 %.	
6. Toldforvalter <i>C. M. Clausen</i> (f. 17-12-77) 1-7-24. B 162. Tjenestebolig. Kasserer ved Frederik VII's Kanal.	
9. Toldassistent <i>M. G. Rotne</i> (f. 11-2-09)	1-8-33.
Toldmedhjælper <i>K. F. Rasmussen</i> (f. 21-9-11)	1-1-32.

Nykøbing paa Mors.

d. — Intr. 320,145 Kr., hvoraf Told 142,978 Kr. — Indb. (26,186) 7,982. — 17,5 %.	
6. Toldforvalter <i>O. C. Johansen</i> (f. 23-8-76) 1-4-32. B 202.	
9. Toldassistenter:	
<i>C. M. Bech</i> (f. 8-3-03)	1-1-26.
<i>E. S. Nørgaard</i> (f. 11-1-10)	1-8-34.
Toldelev <i>S. A. Ballisager</i> (f. 14-8-14)	1-6-33.
16. Toldbetjent <i>M. H. Andersen</i> (f. 2-3-83)	1-1-15.

Toldopsynsmænd:

<i>M. Østergaard</i> , Glyngøre	500.
<i>A. L. Jensen</i> , Fæggesund	800.
<i>C. Pedersen</i> , Vilsund	500.
<i>J. C. N. Boel</i> , Tissinghus	500.
<i>S. C. C. Verden</i> , Fur	800.

Padborg med Krusaa.

Intr. 121,620 Kr., hvoraf Told 103,071 Kr. — Indb. (5,817) — d. Padborg 1,161. — 13,0 %.	
5. Toldforvalter <i>A. F. Kofoed</i> (f. 3-12-78) 1-2-30. B 540. Tjenestebolig.	

6. Toldkontrolører:
- G. Andersen* (f. 6-2-70) 1-8-27.
Tjenestebolig.
- C. A. Hoffmann* i Krusaa—Kollund
(f. 13-8-85) 1-3-30. B 180.
Tjenestebolig.
7. Overassistenter:
- H. Jespersen* (f. 5-6-93) 1-5-32.
Tjenestebolig.
- O. F. L. Schytt* (f. 31-10-95) 1-7-33.
Tjenestebolig.
9. Toldassistenter:
- W. R. A. Andersen* (f. 14-1-04) 1-1-26.
Tjenestebolig.
- F. Kristensen* i Kollund (f. 4-6-03) 1-6-26.
Tjenestebolig.
- A. Ø. Soelberg* (f. 1-10-03) 1-8-26.
Tjenestebolig.
- V. Hansen* (f. 12-6-04) 1-1-27.
Tjenestebolig.
- R. Albrechtsen* i Krusaa (f. 19-2-05) 1-9-28.
Tjenestebolig.
- W. E. Petersen* (f. 25-5-06) 1-9-28.
Tjenestebolig.
- A. S. Johansen* (f. 21-3-07) 1-8-29.
Tjenestebolig.
- H. Mortensen* i Krusaa (f. 31-5-07) 1-8-29.
Tjenestebolig.
- N. A. Jepsen* (f. 8-8-05) 1-8-30.
- V. H. Gadeberg* i Krusaa (f. 13-4-08) 1-8-31.
Tjenestebolig.
- Afløser *P. E. J. Thidemann* (f. 12-6-09) 1-8-33.
- Toldmedhjælpere:
- V. Larsen* (f. 7-8-11) 1-6-33.
- H. A. Madsen* (f. 29-4-12) 1-6-33.
- Overtoldbetjente:
14. *J. C. L. Lehmann* i Kollund
(f. 19-5-75) 1-9-18.
Tjenestebolig.

14. *H. F. J. Holtz* (f. 2-1-79) 1-1-23.
Tjenestebolig.
14. *J. E. Schmidt* (f. 19-1-90) 1-8-30.
Tjenestebolig.
15. *J. Jacobsen* (f. 23-7-75) 1-9-18.
Tjenestebolig.
15. *J. Thomsen* (f. 12-2-96) 1-9-30.
Tjenestebolig.
16. Toldbetjente:
- T. C. Andresen* i Kollund (f. 8-7-90) 1-10-20.
- K. S. A. Petersen* (f. 26-8-02) 1-11-30.
Tjenestebolig.
- P. Lorenzen* (f. 23-4-04) 1-9-33.
Tjenestebolig.

Visitatricer:

- Fru *G. M. Kristensen*, Kollund 480.
- Fru *E. M. J. Jacobsen* 480.
- Fru *E. Christensen* 480.
- Fru *H. Gadeberg*, Krusaa 300.

Randers.

- b. — Intr. 4,129,774 Kr., hvoraf Told 1,041,277 Kr. — Indb. (88,852) 27,722. — 20,7 ‰.
4. Toldinspektør *A. J. Andersen* (f. 11-5-77) 1-3-34. B 360.
5. Toldkasserer *K. M. Weber* (f. 2-12-74) 1-9-29.
kst. Forhyringsagent.
6. Toldkontrolør *M. M. Sonnichsen* (f. 27-7-78) .. 1-11-31.
7. Toldkontrolør II *K. Lemvigh-Hammer*
(f. 13-7-79) 1-5-26.
7. Overassistenter:
- A. E. Hansen* (f. 7-11-90) 1-7-31.
- J. Hau* (f. 3-1-95) p. K. 1-12-32.
9. Toldassistenter:
- W. L. Anderser* (f. 10-2-99) 1-1-22.
- J. P. Hermansen* (f. 27-1-98) 1-5-22.
- C. E. Pedersen* (f. 10-2-02) 1-6-24.
- C. J. Jensen* (f. 21-2-00) 1-1-25.
- C. B. Braae* (f. 21-3-03) 1-5-26.

Frk. A. E. Sørensen (f. 17-3-04) p. K.	1-5-27.
Afløser H. W. B. Jensen (f. 31-10-08)	1-8-31.

Toldmedhjælpere:

A. B. Østerballe (f. 25-11-14)	1-7-34.
S. Schmidt (f. 16-2-16)	1-1-35.

Toldelever:

E. Bagger (f. 5-11-14)	1-6-33.
B. J. Bjarrum (f. 17-3-16)	1-1-35.

17b. Kontorist Frk. E. H. Haugensen (f. 24-4-85) .. 1-8-24.

14. Overtoldbetjent S. M. F. Pedersen (f. 6-3-91) .. 1-7-26.

14. Toldpakhusformand T. M. Rasmussen (f. 2-3-86) 1-10-23.

16. Toldbetjente:

C. A. Ø. Berggreen (f. 13-7-87)	1-8-16.
A. V. Olesen (f. 12-8-96)	1-9-25.

16. Toldpakhusarbejdere:

O. M. Ovesen (f. 1-12-97)	1-10-23.
A. C. T. Sørensen (f. 10-10-01)	1-10-29.

Toldopsynsmænd:

S. K. Klausen, Udbyhøj	600.
N. S. Mariager, Voer	500.
J. C. Larsen, Hevringholm	600.

Ribe.

d. — Intr. 197,908 Kr., hvoraf Told 12,756 Kr. — Indb. (24,301) 5,895.
— 9,0 %.

6. Toldforvalter A. V. H. Vilton (f. 20-12-84) 1-1-35. B. 270.
Tjenestebolig med c. 440 m² Have og Gaardsplads.

Toldmedhjælper W. Mikkelsen (f. 27-3-11)
 1-8-31. |

Toldelev H. V. Larsen (f. 16-4-15)
 1-6-32. |

16. Toldpakhusarbejder H. Nielsen (f. 14-1-92) .. 1-2-23.

Toldopsynsmænd:

L. T. Brøns, Vilslev	500.
L. J. Eriksen, Vester Vedsted	600.
J. A. Jepsen, Havervad	500.
C. A. Hansen, Manø	500.

Ringkøbing.

c. — Intr. 102,980 Kr., hvoraf Told 20,462 Kr. — Indb. (45,614) 3,995.
— 11,6 ‰.

6. Toldforvalter *J. P. C. H. Nørretranders*
(f. 4-3-83) 1-11-31. B 202.

9. Toldassistenter:

A. M. Mikkelsen i Sønder Lyngvig
(f. 19-4-68) 1-5-88.

Tjenestebolig. Areal ca. 5713 m².

E. H. Hald (f. 23-12-77) 1-1-01.

Toldmedhjælper *E. Christensen* (f. 16-11-13) 1-7-34.

16. Toldpakhusarbejder *N. Møller* (f. 1-12-90) 1-1-19.

Toldopsynsmænd:

P. Jeppesen; Vedersø 600.

M. Jensen 600.

H. C. R. Gerhardt, Hvide Sande 600.

Skagen.

c. — Intr. 83,051 Kr., hvoraf Told 61,816 Kr. — Indb. (4,164) 4,048.
— 11,7 ‰.

6. Toldforvalter *A. Adolph* (f. 21-10-76) 1-9-26.
Tjenestebolig med c. 705 m² Have.
Stempelpapirforhandler.

9. Toldassistenter:

H. Kietz i Højen (f. 23-6-66) 1-9-93. B 378.
Tjenestebolig med c. 315 m² Have.

N. M. Hansen (f. 15-9-83) 1-4-08.

Toldmedhjælper *P. S. Rodam* (f. 15-7-10) 1-7-32.

14. Overtoldbetjent *L. F. Larsen* (f. 2-1-79) 1-5-18. B 57.

16. Toldbetjente:

V. V. V. Frederiksen (f. 7-6-97) 1-3-29.

A. K. K. Kjeldsen (f. 1-12-00) 1-1-31.

Skanderborg-Silkeborg.

Intr. 945,809 Kr., hvoraf Told 523,710 Kr. — Indb. (51,860) — c. Skanderborg 4,085. — 13,6 ‰. — c. Silkeborg 12,078. — 16,7 ‰.

5. Toldforvalter *S. A. Albrethsen* (bor i Silkeborg),
(R*), (f. 18-12-66) 1-11-10.
Tjenestebolig. Skovkasserer og Godsforvalter.
7. Overassistenter:
H. Gjørup i Skanderborg (f. 4-7-89) 1-7-31.
Løjtnant F. J. P. Crone i Silkeborg (f. 16-7-95) .. 1-7-34.
9. Toldassistenter:
L. D. Mathiasen i Silkeborg (f. 20-5-04) 1-6-26.
S. Himmelstrup i Silkeborg (f. 20-5-09) 1-8-33.
- Toldmedhjælper *R. L. G. Madsen* i Silkeborg
(f. 1-8-12) 1-7-32.
- Toldelev *G. Nielsen* i Silkeborg (f. 12-9-15) 1-6-34.
- Kontorarbejder *Frk. E. Hansen* i Silkeborg (f. 23-1-11) 1-8-28.
16. Toldpakhusarbejder *O. W. Barreth* i Silkeborg
(f. 16-8-93) 1-2-25.

Skive.

d. — Intr. 565,002 Kr., hvoraf Told 290,998 Kr. — Indb. (33,839) 9,644.
— 18,7 ‰.

5. Toldforvalter *R. R. Kromann* (f. 24-6-75) 1-3-32 B 45.
7. Overassistent *P. A. C. Mahler* (f. 9-8-96) 1-5-34.
9. Toldassistent *T. O. Christensen* (f. 7-7-07) 1-8-30.
- Toldmedhjælper *J. V. Madsen* (f. 8-5-14) 1-7-34.
- Toldelev *P. B. Skipper* (f. 25-7-15) 1-6-34.
16. Toldbetjent *E. Hansen* (f. 23-11-68) 1-11-04.
16. Toldpakhusarbejder *M. Vestergaard* (f. 20-11-91) 1-10-21.
- Toldopsynsmand *L. K. Olesen*, Aalbæk 500.

Struer.

b. — Intr. 559,463 Kr., hvoraf Told 33,183 Kr. — Indb. (10,650) 5,463.
— 20,65 ‰.

6. Toldforvalter *P. J. Petersen* (f. 18-6-84) 1-6-29.

9. Toldassistent <i>O. S. Rasmussen</i> (f. 23-3-03)	1-1-26
Toldmedhjælper <i>S. G. Eskesen</i> (f. 12-9-14)	1-7-34.
Toldelever:	
<i>J. M. N. F. Madsen</i> (f. 19-1-16)	1-6-33.
<i>T. B. Hansen</i> (f. 14-11-15)	1-8-34.

Sæby.

c. — Intr. 51,545 Kr., hvoraf Told 8,389 Kr. — Indb. (31,526) 2,525. — 18,4 %.	
7. Toldforvalter <i>A. C. Pedersen</i> (f. 22-10-91)	1-4-34. B 270. Tjenestebolig.
9. Toldassistenter:	
<i>H. N. C. C. Bræmer</i> i Asaa (f. 3-1-76) ..	1-8-97. B 378. Tjenestebolig.
<i>A. H. Degn</i> (f. 1-8-08)	1-8-32.
Toldelev <i>G. Nielsen</i> (f. 21-6-17)	1-6-34.
Toldopsynsmænd:	
<i>K. K. Thomsen</i> , Understed	500.
<i>J. J. Kristensen</i> , Voersaa	600.

Thisted.

c. — Intr. 574,319 Kr., hvoraf Told 218,931 Kr. — Indb. (56,923) 8,046. — 13,2 %.	
5. Toldforvalter <i>J. R. Jans</i> (f. 20-12-75) ..	1-6-33. B 450. Som Chef for Registreringsdistrikt Nr. 11: 594 Kr.
7. Overassistent <i>M. C. F. Jørgensen</i> (f. 2-2-97) ..	1-9-34.
9. Toldassistenter:	
<i>J. Lybecker</i> (f. 22-4-06)	1-9-28.
<i>N. O. Søndergaard</i> (f. 30-12-10)	1-8-33.
Toldmedhjælper <i>K. Petersen</i> (f. 15-5-14)	1-7-34.
Toldelever:	
<i>F. A. N. Madsen-Østerbye</i> (f. 25-3-16)	1-6-32.
<i>O. G. Jørgensen</i> (f. 7-9-15)	1-8-34.
Overtoldbetjente:	
14. <i>J. Madsen</i> i Agger (f. 26-12-91)	1-7-23. B 45. Tjenestebolig med c. 150 m ² Have. Opkrævning af Havneafgifter ved Krik Bro.

15. *H. P. Rasmussen* i Stenbjerg (F. M. S. 3)
 (f. 11-6-81) 1-2-20. B 378.
 Tjenestebolig. Areal ca. 12,500 m².
 Brevsamler.

16. Toldpakhusarbejder *S. C. Andersen* (f. 11-8-02) 1-5-30.

Toldopsynsmænd:

<i>L. K. Bjerregaard</i> , Slettestrand	700.
<i>A. C. Christensen</i> , Torupstrand	600.
<i>F. Henneberg</i> , Lildstrand	600.
<i>P. A. Pedersen</i> , Vigsø	600.
<i>M. A. Frost</i> , Klitmøller	600.
<i>A. C. Poulsen</i> , Oddesund Nord	600.
<i>T. C. Seiersbøl</i> , Visbyaa	600.

Tønder med Højer.

Intr. 279,718 Kr., hvoraf Told 124,785 Kr. — Indb. (33,512) — c. Tønder 5,728. — 15,5 %o. — e. Højer 1,085. — 6,77 %o.

5. Toldforvalter *S. Fanø* (f. 9-12-83) 1-8-31 B 540.
 Tjenestebolig.

6. Toldkontrolør *C. F. Lieb* (f. 14-6-84) 1-12-29.

7. Overassistenter:

<i>J. A. Degett</i> (f. 24-1-94)	1-7-31.
Løjtnant <i>H. F. S. Bahnsen</i> i Højer (f. 28-12-94)	1-7-31. B 45.
Tjenestebolig med c. 250 m ² Have.	

9. Toldassistenter:

<i>T. A. Kardel-Jørgensen</i> (f. 17-5-03)	1-1-26.
<i>E. P. Lyster</i> (f. 28-6-03)	1-10-26.
<i>C. H. A. Pedersen</i> (f. 3-5-07)	1-8-29.

Toldmedhjælpere:

<i>S. A. Olsen</i> (f. 31-10-11)	1-8-31.
Afløser <i>E. F. Gaardsted</i> (f. 3-5-12)	1-8-31.
<i>K. T. Mølgaard</i> (f. 24-1-11)	1-7-32.
<i>S. A. Petersen</i> (f. 14-10-13)	1-6-33.

- Toldelev *J. K. Larsen* (f. 17-5-18) 1-6-34.

- Kontorarbejder Fru *G. M. A. Nikolaisen* (f. 31-12-11) 1-1-31.

14. Toldpakhusformand *C. Christiansen* (f. 4-3-75) 1-8-22.
- Overtoldbetjente:
14. *J. P. Jensen* i Møllehus (f. 13-12-73) 1-7-18.
Tjenestebolig.
14. *M. Christensen* i Rudbøl (f. 22-2-80) 1-6-21.
Tjenestebolig.
14. *L. P. H. Damgaard* (D. M.), (f. 21-9-75) 1-3-25.
14. *M. C. Toft* i Sæd (f. 5-2-89) 1-1-33.
Tjenestebolig.
15. *M. M. Bleeg* i Havneby paa Rømø
(f. 22-7-79) 1-5-21. B 90.
Tjenestebolig.
15. *J. W. Bagger* i Ballum (f. 2-10-85) 1-5-21.
Tjenestebolig.
15. *L. C. Andresen* (f. 4-12-77) 1-8-28.
16. Toldbetjente:
- C. D. Petersen* i Højer (f. 8-6-72) 1-7-20. B 45.
- S. I. Sørensen* i Hjørpsted (f. 13-4-87) .. 1-12-20. B 90.
Tjenestebolig.
- W. Degn* i Toftum paa Rømø (f. 23-8-04) 1-11-30. B 45.
Tjenestebolig.
- N. P. V. Andersen* (f. 5-8-02) 1-6-31.
16. Toldpakhusarbejdere:
- J. H. Jessen* (f. 26-2-71) 1-3-22.
- N. P. Nielsen* (f. 28-1-93) 1-10-22.
- A. S. K. Nielsen* (f. 20-8-99) 1-1-30.
- Toldopsynsmand *P. M. Møller*, Ballum Sluse .. 650.
- Visitatricer:
- Fru *I. L. K. Andersen* 300.
- Fru *S. M. Lønborg* 300.
- Fru *M. E. Toft*, Sæd 180.
- Fru *S. Christensen*, Rudbøl 100.
- Fru *M. D. Jensen*, Møllehus 100.
- Fru *M. M. Pedersen*, Pebersmark 100.
- Fru *M. M. C. Bahnsen*, Højer 50.

Varde.

d. — Intr. 264,216 Kr., hvoraf Told 27,340 Kr. — Indb. (39,047) 6,514.
— 15,4 ‰.

6. Toldforvalter *H. A. Hansen* (f. 11-9-90) .. 1-10-31. B 270.
 9. Toldassistent *H. Dornonville de la Cour*
 (f. 20-5-03) 1-9-26.
 Toldmedhjælper *H. Jakobsen* (f. 14-9-15) 1-7-34.
 Tolvelev *C. F. Thomsen* (f. 4-12-16) 1-6-34.
 15. Overtoldbetjent *N. M. Carstensen* i Ny-
 mindegab (f. 29-11-86) 1-2-20. B 423.
 Tjenestebolig med c. 596 m² Have og Gaardsplads.
 16. Toldpakhusarbejder *P. E. Pedersen* (f. 30-10-72) 1-12-08.

Toldopsynsmænd:

<i>C. B. Heide</i> , Bjerregaard	700.
<i>J. B. Jørgensen</i> , Vejrs	600.
<i>S. A. Olesen</i> , Blaavand	300.
<i>H. F. Hansen</i> (D. M.), Skallingen	700.
<i>P. J. Bertelsen</i> , Ho	600.

Vejle.

c. — Intr. 2,069,287 Kr., hvoraf Told 901,951 Kr. — Indb. (66,654) 23,094.
— 16,8 ‰.

4. Toldforvalter *A. T. Olsen* (f. 18-6-68) .. 1-5-27. B 216.
 6. Toldkontrolør *J. M. Jensen* (f. 25-8-74) 1-5-30.
 7. Toldkontrolører II:
S. A. Frost (f. 7-8-80) 1-9-27.
J. C. Hammerum (f. 27-8-78) p. K. 1-5-29.
 7. Overassistent *K. H. Dichmann* (f. 2-4-90) 1-1-31.
 9. Toldassistenter:
 Fru *A. Sørensen* (f. 8-1-93) p. K. 1-7-18.
J. G. Beck (f. 17-6-97) 1-5-21.
S. H. Sørensen (f. 15-7-02) 1-6-24.
J. M. Svendsen (f. 10-11-02) 1-1-26.
 Frk. *I. Hansen* (f. 26-9-03) p. K. 1-6-26.
A. Pedersen (f. 6-3-05) 1-8-26.
 Afløser *N. T. A. Nielsen* (f. 21-10-08) 1-8-31.

Toldmedhjælpere:

<i>L. G. Nielsen</i> (f. 2-3-13)	1-7-34.
--	---------

<i>O. Houmann</i> (f. 2-11-14)	1-1-35.
<i>S. O. V. Larsen</i> (f. 9-1-16)	1-1-35.
Toldelev <i>H. R. Skaftø</i> (f. 20-5-15)	1-6-33.
14. Toldpakhusformand <i>N. C. Jensen</i> (f. 20-4-77) ..	1-2-22.
Overtoldbetjente:	
14. <i>A. H. Andersen</i> (f. 11-12-79)	1-6-28.
15. <i>J. S. Grau</i> i Fakkegrav (f. 31-12-74)	1-2-20.
16. Toldbetjente:	
<i>C. A. R. Bønneland</i> (f. 8-6-95)	1-5-21.
<i>C. Pedersen</i> (f. 27-9-91)	1-9-23.
16. Toldpakhusarbejdere:	
<i>A. M. Knudsen</i> (f. 28-12-94)	1-9-21.
<i>M. K. Larsen</i> (f. 23-1-98)	1-2-28.

Viborg.

b. — Intr. 498,789 Kr., hvoraf Told 137,090 Kr. — Indb. (77,390) 16,635.
— 15,7 ⁰/₁₀₀.

5. Toldforvalter <i>A. M. C. Andersen</i> (f. 27-1-78) ..	1-10-31.
7. Overassistent <i>H. Daniel Nielsen</i> (f. 8-6-93)	1-7-31.
9. Toldassistent <i>E. R. B. Laursen</i> (f. 4-5-07)	1-8-31.
Toldmedhjælper <i>A. L. Clausen</i> (f. 1-4-14)	1-6-33.
Toldelev <i>M. P. Bank</i> (f. 10-4-15)	1-2-34.
Kontorarbejder Frk. <i>K. M. Pedersen</i> (f. 18-2-12) ..	1-8-30.
16. Toldpakhusarbejder <i>A. C. Jensen</i> (f. 9-12-93) ..	1-2-22.
Toldopsynsmand <i>M. Jensen</i> , Hvalpsund	500.

4. Inspektoratet for Øl- og Spiritusbeskatningen.

(Sager vedrørende Tilvirkning af Øl, Spiritus m. v. og indenlandsk Vin, Cider o. desl.).

3. Inspektør <i>A. L. A. Marckmann</i> (f. 29-3-75) 1-5-29. B 180.	
5. Viceinspektør, cand. polyt. <i>H. L. Schönning</i> (f. 20-8-68)	1-6-33.
6. Kontrolører:	
Cand. polyt. <i>C. V. E. B. Holst</i> (f. 3-5-75)	1-10-20.
Cand. polyt. <i>F. A. Baron Dirckinck-Holmfeld</i> (f. 31-1-92)	1-12-22.
Cand. polyt. <i>G. E. Lohse</i> (f. 24-12-87)	1-3-25.
Personligt Tillæg 1740 Kr.	
Cand. polyt. <i>C. C. J. Carlsholt</i> (f. 24-6-00)	1-10-28
Kontorarbejder Frk. <i>F. B. Petersen</i> (f. 30-1-91)	1-1-31.

5. Inspektoratet for Tobaksbeskatningen.

(Sager vedrørende Beskatningen af Tobaksvarer, Chokolade- og Sukkervarer, Motorkøretøjer og Kaffesurrogater; Tillægsafgift paa Sukker; Omsætningsafgift af stærke Drikke; Kontrollen med Omsætningen af Spiritus, Vin og spirituøse Drikkevarer; Centralregistret for udenlandske Motorkøretøjer).

Intr. 50,474,584 Kr.

3. Inspektører:

Cand. polit. *H. Smith* (R*), (f. 8-10-80) 1-1-19.
Cand. polit. *J. C. N. Toftegaard* (R*), (f. 22-12-89) 1-4-27.

4. Kasserer *V. Bay* (f. 16-8-78) 1-6-28.

5. Viceinspektører:

G. Fagerholt (f. 8-11-78) 1-7-31.
K. K. S. P. Holmen (f. 3-8-83) 1-6-32.

6. Toldkontrolører:

C. H. V. P. Schultz-Pedersen (f. 7-9-89) 1-7-31.
Cand. polit. *J. A. Kroman* (f. 17-1-94) 1-7-31.
S. A. Bruun (f. 21-4-96) 1-7-32

7. Overassistenter:

Kaptajn *O. Marcussen* (f. 2-5-88) 1-7-31.
A. F. Bang (f. 26-3-89) 1-7-31.
E. V. Hansen (f. 7-8-98) 1-11-32.
G. P. J. P. Kirkerup (f. 19-2-97) 1-7-34.

9. Toldassistenter:

A. A. Munksgaard (f. 28-2-00) 1-5-23.
J. P. Jensen (f. 2-8-01) 1-1-26.
O. G. E. Nielsen (f. 25-4-02) 1-1-26.
Fru *K. E. D. Juul* (f. 31-5-01) 1-4-26.
J. N. G. Andersen (f. 1-10-03) 1-5-26.
K. J. Rasmussen (f. 13-10-03) 1-9-26.
P. Schønecker (f. 7-11-04) 1-1-28.
H. C. F. Dauer (f. 14-3-05) 1-9-28.
H. E. Lund (f. 24-10-05) 1-10-28.
Løjtnant *F. P. Jensen* (f. 14-10-05) 1-8-29.
E. V. Pedersen (f. 16-10-06) 1-8-29.
H. Thøisen (f. 16-1-08) 1-8-31.
S. H. Rørbech (f. 26-4-08) 1-8-31.
I. B. Henrichsen (f. 6-1-08) 1-8-32.
W. Spang Poulsen (f. 9-4-09) 1-8-32.
H. V. Sørensen (f. 6-8-09) 1-8-32.
S. N. Hoberg (f. 9-3-10) 1-8-32.

<i>A. Mortensen</i> (f. 19-7-10)	1-8-33.
<i>P. E. R. Poulsen</i> (f. 24-11-10)	1-8-33.
<i>G. H. Jensen</i> (f. 26-6-11)	1-8-33.
<i>A. H. B. Nersting</i> (f. 21-1-10)	1-8-34.
<i>E. J. S. B. Grau</i> (f. 9-4-10)	1-8-34.

17a. Kontorassistenter:

Frk. <i>A. N. Wrisberg</i> (f. 24-2-95)	1-10-19.
Frk. <i>I. K. Nielsen</i> (f. 27-4-83)	1-10-19.
Fru <i>L. K. M. Lillie</i> (f. 5-9-92)	1-5-24.
Frk. <i>M. Knudsen</i> (f. 24-2-88)	1-5-24.
Frk. <i>E. G. Jespersen</i> (f. 24-7-89)	1-12-29.
Frk. <i>H. Louring</i> (f. 18-6-97)	1-7-31.
Frk. <i>K. M. Lund</i> (f. 8-8-02)	1-7-31.
Fru <i>R. V. A. Schøller</i> (f. 23-2-81)	1-7-31.
Frk. <i>G. K. Knoth</i> (f. 10-11-91)	1-5-34.

17b. Kontorister:

Frk. <i>O. C. Vilhelmsen</i> (f. 28-9-02)	1-9-19.
Frk. <i>E. A. Weibel</i> (f. 29-8-01)	1-12-22.
Frk. <i>T. E. Tivander</i> (f. 16-10-89)	1-5-23.
Frk. <i>V. Lau</i> (f. 2-6-98)	1-7-23.
Frk. <i>A. Nielsen</i> (f. 7-1-77)	1-11-23.
Frk. <i>E. Hangø</i> (f. 7-1-04)	1-2-24.
<i>W. C. I. L. Nielsen</i> (f. 19-5-02)	1-2-24.
Fru <i>H. S. T. Jensen</i> (f. 25-1-83)	1-5-24.
Frk. <i>L. A. Kronsell</i> (f. 3-2-05)	1-3-25.
Fru <i>K. Clausen</i> (f. 3-10-99)	1-8-25.
Frk. <i>R. Valerius Jensen</i> (f. 28-10-03)	1-9-25.
Frk. <i>A. Loehr</i> (f. 15-3-95)	1-9-26.
Frk. <i>I. M. Sørensen</i> (f. 18-6-96)	1-10-26.
Frk. <i>E. M. Bülow</i> (f. 17-5-92)	1-1-30.
Fru <i>O. N. E. Hemmingsen</i> (f. 23-11-93)	1-1-30.
Fru <i>E. K. H. Andersen</i> (f. 27-8-07)	1-11-30.
Frk. <i>E. M. E. Leifer</i> (f. 26-10-97)	1-3-31.
Frk. <i>A. E. C. Ruffert</i> (f. 17-4-06)	1-1-32.
Fru <i>M. A. C. A. Faurhøj</i> (f. 5-7-00)	1-2-32.
Frk. <i>C. C. H. Pedersen</i> (f. 6-7-06)	1-4-32.
Fru <i>V. Ullit</i> (f. 5-9-02)	1-5-32.
Frk. <i>V. Olsen</i> (f. 16-6-10)	1-7-34.

Kontorarbejdere:

Frk. <i>L. Hansen</i> (f. 18-5-11)	1-3-29.
Frk. <i>G. Hansen</i> (f. 17-5-10)	1-8-29.
Frk. <i>A. S. Hansen</i> (f. 27-7-09)	1-12-29.
Fru <i>K. Hammer</i> (f. 16-5-12)	1-4-31.
Frk. <i>E. K. Ipsen</i> (f. 2-5-07)	1-5-33.
Frk. <i>I. Jørgensen</i> (f. 20-7-14)	1-2-34.
Frk. <i>I. M. E. Høyer</i> (f. 8-8-15)	1-5-34.
Frk. <i>A. G. Jonsen</i> (f. 9-2-17)	1-10-34.
Frk. <i>I. Wichmann</i> (f. 27-6-13)	1-12-34.

13. Toldvagtmestre:

<i>J. O. C. Jørgensen</i> (f. 27-2-78)	1-7-31.
<i>H. E. Jensen</i> (f. 27-4-82)	1-7-31.
<i>L. G. V. A. Magnussen</i> (f. 14-12-80)	1-7-31.
<i>K. F. A. Unger</i> (f. 3-1-84)	1-7-31.
<i>V. O. Boolsen</i> (f. 8-1-81)	1-7-31.
<i>E. C. Koefoed-Hansen</i> (f. 19-11-83)	1-7-31.
<i>C. M. H. Overø</i> (f. 3-8-88)	1-7-31.
<i>H. H. Mortensen</i> (f. 19-11-84)	1-7-31.

14. Lagerformand *K. A. Christiansen* (f. 9-1-95) 1-7-31.

Kontrollførende:

<i>C. Petersen</i>	1-5-27.
<i>L. A. F. S. Michelsen</i>	1-7-22.
<i>M. S. A. Boas</i>	1-2-29.
<i>J. L. B. Schou</i>	1-6-30.
<i>H. E. Glæsel</i>	1-1-34.
<i>K. F. Møller</i>	1-12-17.
<i>J. G. F. Luffe</i> (D. M.)	1-5-19.
<i>M. M. Mølgaard</i>	1-11-22.
<i>J. M. T. Hansen</i>	1-11-22.
<i>O. A. Hansen</i>	1-12-22.
<i>O. V. Tjerring</i>	1-12-25.
<i>K. J. Christensen</i>	1-12-25.
<i>J. P. K. Andersen</i>	1-11-28.
<i>N. P. Clausen</i>	1-8-33.
<i>K. L. Larsen</i>	1-12-33.
<i>R. E. Hjørdemaal Lassen</i>	1-1-35.
<i>C. Nielsen</i> (M. f. D. R.)	1-1-35.

6. Grænsegendarmeriet.

1. Lnkl. Chef, Oberstløjtnant *S. B. Paludan-Müller*
(R*) (f. 30-10-85), (bor i Graasten) 1-4-34.
2. Lnkl. Næstkommanderende, Kaptajn *A. S. Ørsted Petersen* (f. 11-5-89), (bor i Tønder) 1-4-34.
3. Lnkl. Regnskabsfører *S. P. C. M. Christensen*
(f. 4-5-77) 1-2-21.
3. Lnkl. Distriktsofficerer:
Kaptajn *A. Malling-Jacobsen* (f. 11-6-94) 1-4-23.
Kaptajn *S. V. M. T. Madsen* (f. 6-5-99) 1-5-34.
4. Lnkl. Grænsevagt mestre af 1. Grad:
Nr.
 17. *Nielsen, H.* (f. 8-3-71) 1-4-21.
 2. *Christensen, I. R.* (f. 22-10-86) 1-5-21.
 3. *Lindhøj, J. C.* (f. 6-2-70) 1-8-21.
 7. *Holm, A. J.* (f. 28-12-71) 1-5-24.
 14. *Johansen, J. P.* (f. 14-11-70) 1-5-26.
 5. *Frandsen, J.* (f. 17-11-70) 1-10-26.
 1. *Jensen, K. M.* (f. 29-8-91) 1-12-26.
 6. *Feddersen, T. N.* (f. 9-5-72) 1-10-27.
 12. *Jensen, J. C.* (f. 10-1-72) 1-11-28.
 11. *Bregnhøj, J. M.* (f. 25-1-72) 1-1-29.
 8. *Hansen, H. C.* (f. 14-2-73) 1-2-29.
 9. *Rand, A. P.* (f. 4-4-73) 1-2-29.
 10. *Svart, J.* (f. 11-2-77) 1-11-30. F.
 16. *Rimmer, K. K. K.* (f. 26-2-76) 1-11-30. F.
 4. *Holt, J. S.* (f. 27-6-76) 1-9-31. F.
 15. *Nielsen, N. L.* (f. 27-3-76) 1-10-31. F.
 13. *Jarl næs, H. C.* (f. 23-1-77) 1-5-32. F.
 18. *Larsen, N.* (f. 27-10-79) 1-6-33. F.
5. Lnkl. Grænsevagt mestre af 2. Grad:
Nr.
 3. *Buch, H. N.* (f. 5-5-72) 1-4-21.
 4. *Bruun, S. J.* (f. 9-9-75) 1-5-24. F.
 6. *Kjær, J. K.* (f. 15-6-78) 1-9-26. F.
 7. *Nielsen, O. K.* (f. 26-6-77) 1-10-26. F.
 17. *Pedersen, T.* (f. 24-6-76) 1-12-26. F.
 8. *Frederiksen, J.* (f. 5-1-78) 1-10-27. F.

Nr.		
9.	<i>Jensen, A.</i> (f. 29-2-80)	1-11-28. F.
10.	<i>Gadeberg, S. M.</i> (f. 11-10-80)	1-1-29. F.
13.	<i>Christensen, H. J.</i> (f. 10-12-80)	1-2-29. F.
11.	<i>Smidt, P.</i> (f. 28-5-81)	1-2-29. F.
1.	<i>Juhl, S. C.</i> (f. 22-11-78)	1-1-30. F.
12.	<i>Christensen, N. J.</i> (f. 8-11-82)	1-11-30. F.
14.	<i>Buchholdt, H. C.</i> (f. 27-2-83)	1-11-30. F.
15.	<i>Henriksen, C. T. H.</i> (f. 22-3-85)	1-9-31. F.
16.	<i>Nissen, L. H.</i> (f. 23-1-92)	1-10-31. F.
2.	<i>Petersen, C. G.</i> (f. 16-5-91)	1-5-32. F.
5.	<i>Johansen, J. E.</i> (f. 24-2-92)	1-6-33. F.

6. Lnk. Grænseovergendarmer af 1. Grad:

Nr.		Første Ansættelse	Sidste Udnævnelse
31.	<i>Madsen, S. H.</i> (f. 24-1-82)	1-1-08.	(1-1-16). F.
35.	<i>Lauritsen, J. A.</i> (f. 21-6-95) ..	21-2-19.	(1-2-21). F.
39.	<i>Andsager, L. P.</i> (f. 23-4-93) ..	1-8-16.	(1-8-22). F.
40.	<i>Henriksen, V. F.</i> (f. 13-5-94) ..	1-11-16.	(1-11-22). F.
41.	<i>Christensen, P.</i> (f. 29-5-94)	1-12-16.	(1-12-22). F.
42.	<i>Hansen, K. M.</i> (f. 23-9-91)	1-2-17.	(1-2-23). F.
43.	<i>Hansen, H. M.</i> (f. 17-1-95) ..	1-10-17.	(1-10-23). F.
44.	<i>Olander, F. J.</i> (f. 18-4-93)	12-9-17.	(1-10-23). F.
45.	<i>Mathiasen, M. N.</i> (f. 7-7-92)	12-9-17.	(1-10-23). F.
46.	<i>Høj, A. H.</i> (f. 19-3-95)	12-9-17.	(1-10-23). F.
47.	<i>Buch, H. A.</i> (f. 25-12-95)	1-10-17.	(1-10-23). F.
48.	<i>Schmidt, S. J.</i> (f. 30-8-95)	1-10-17.	(1-10-23). F.
49.	<i>Hansen, K. J.</i> (f. 3-8-94)	1-10-17.	(1-10-23). F.
50.	<i>Finnerup, J. C.</i> (f. 28-12-95) ..	1-10-17.	(1-10-23). F.
54.	<i>Jeppesen, K. P. M.</i> (f. 26-12-95)	1-10-17.	(1-10-23). F.
56.	<i>Sternberg, N. J.</i> (f. 9-11-93) ..	1-10-17.	(1-10-23). F.
58.	<i>Bruun, H. J.</i> (f. 26-2-92)	1-10-17.	(1-10-23). F.
60.	<i>Christiansen, A. M.</i> (f. 21-7-96)	1-10-17.	(1-10-23).
62.	<i>Simonsen, A. K.</i> (f. 21-9-92) ..	1-10-17.	(1-10-23). F.
61.	<i>Jensen, S. P.</i> (f. 29-4-94)	1-10-17.	(1-10-23). F.
398.	<i>Nielsen, A. P.</i> (f. 8-12-94)	1-10-17.	(1-10-23).
334.	<i>Kristensen, O. V.</i> (f. 10-12-94) ..	1-10-17.	(1-10-23). F.
64.	<i>Andersen, T.</i> (f. 26-2-94)	1-12-17.	(1-12-23). F.
51.	<i>Nielsen, C.</i> (f. 2-4-95)	12-12-17.	(1-1-24). F.
163.	<i>Jensen, P. C.</i> (f. 19-6-93)	1-2-18.	(1-2-24). F.
401.	<i>Petersen, J.</i> (f. 22-5-93)	1-5-18.	(1-5-24). F.

Nr.		Første Ansættelse	Sidste Udnævnelse
164.	<i>Kristiansen, K. M.</i> (f. 31-8-93) ..	1-6-18.	(1-6-24).
356.	<i>Petersen, M.</i> (f. 17-10-95)	1-7-18.	(1-7-24). F.
52.	<i>Højlund, K. A.</i> (f. 13-4-97)	1-9-18.	(1-9-24). F.
403.	<i>Pedersen, H. J.</i> (f. 23-6-96)	1-12-18.	(1-12-24). F.
165.	<i>Asmussen, K.</i> (f. 23-5-94)	1-1-19.	(1-1-25).
66.	<i>Solager, A. C.</i> (f. 16-6-94)	1-1-19.	(1-1-25). F.
166.	<i>Bruun, N.</i> (f. 30-6-92)	21-2-19.	(1-3-25). F.
91.	<i>Biel, J. P.</i> (f. 14-8-92)	21-2-19.	(1-3-25). F.
197.	<i>Andersen, M. E.</i> (f. 3-5-93)	21-2-19.	(1-3-25).
85.	<i>Buhl, M.</i> (f. 27-5-93)	21-2-19.	(1-3-25).
184.	<i>Hansen, H. C.</i> (f. 5-10-93)	21-2-19.	(1-3-25). F.
178.	<i>Hansen, E. F.</i> (f. 10-12-93)	21-2-19.	(1-3-25). F.
110.	<i>Jakobsen, O.</i> (f. 28-7-94)	21-2-19.	(1-3-25). F.
86.	<i>Dahl, M. A.</i> (f. 9-8-94)	21-2-19.	(1-3-25). F.
82.	<i>Tidemann, P. M.</i> (f. 9-9-94)	21-2-19.	(1-3-25). F.
192.	<i>Krog, M. J.</i> (f. 18-9-94)	21-2-19.	(1-3-25). F.
171.	<i>Olesen, N. S.</i> (f. 16-10-94)	21-2-19.	(1-3-25). F.
88.	<i>Sørensen, A.</i> (f. 12-12-94)	21-2-19.	(1-3-25).
93.	<i>Albertsen, A. S.</i> (f. 15-12-94) ..	21-2-19.	(1-3-25).
181.	<i>Nielsen, H. P. R.</i> (f. 31-12-94) ..	21-2-19.	(1-3-25).
97.	<i>Tjufkjær, M. M. H.</i> (f. 9-1-95) ..	21-2-19.	(1-3-25).
99.	<i>Vaabensted, A. J.</i> (f. 21-1-95) ..	21-2-19.	(1-3-25). F.
80.	<i>Nielsen, C. V.</i> (f. 31-1-95)	21-2-19.	(1-3-25).
338.	<i>Pedersen, N. C.</i> (f. 7-2-95)	21-2-19.	(1-3-25). F.
81.	<i>Lautrup, N. K.</i> (f. 20-2-95)	21-2-19.	(1-3-25). F.
89.	<i>Nielsen, J. P.</i> (f. 4-3-95)	21-2-19.	(1-3-25). F.
358.	<i>Madsen, K. F.</i> (f. 7-3-95)	21-2-19.	(1-3-25). F.
204.	<i>Jensen, L. V. O.</i> (f. 23-5-95)	21-2-19.	(1-3-25). F.
98.	<i>Olander, J. H.</i> (f. 13-6-95)	21-2-19.	(1-3-25). F.
94.	<i>Bramslund, P. S. L.</i> (f. 15-6-95) ..	21-2-19.	(1-3-25). F.
360.	<i>Andreasen, H. P.</i> (f. 30-6-95) ..	21-2-19.	(1-3-25).
79.	<i>Pedersen, J. J.</i> (f. 1-7-95)	21-2-19.	(1-3-25). F.
72.	<i>Jessing, H.</i> (f. 19-7-95)	21-2-19.	(1-3-25).
108.	<i>Jensen, C. A.</i> (f. 20-8-95)	21-2-19.	(1-3-25). F.
180.	<i>Jensen, J.</i> (f. 2-9-95)	21-2-19.	(1-3-25). F.
196.	<i>Jørgensen, K. O.</i> (f. 5-9-95)	21-2-19.	(1-3-25).
100.	<i>Andersen, P. K.</i> (f. 1-10-95) ..	21-2-19.	(1-3-25).
96.	<i>Hansen, B.</i> (f. 7-10-95)	21-2-19.	(1-3-25). F.
78.	<i>Didriksen, A. M.</i> (f. 9-10-95) ..	21-2-19.	(1-3-25).

Nr.		Første Ansættelse	Sidste Udnævnelse
212.	<i>Pedersen, N. C.</i> (f. 7-11-95)	21-2-19.	(1-3-25).
348.	<i>Rammer, P. K.</i> (f. 10-11-95) ..	21-2-19.	(1-3-25). F.
187.	<i>Sørensen, A.</i> (f. 29-1-96)	21-2-19.	(1-3-25). F.
335.	<i>Nielsen, H. C.</i> (f. 12-4-96)	21-2-19.	(1-3-25). F.
90.	<i>Hansen, H. P.</i> (f. 4-5-96)	21-2-19.	(1-3-25). F.
169.	<i>Kock, H. P. J.</i> (f. 18-5-96)	21-2-19.	(1-3-25). F.
172.	<i>Bladt Kramer, J.</i> (f. 20-5-96) ..	21-2-19.	(1-3-25).
349.	<i>Jakobsen, C. V.</i> (f. 6-6-96)	21-2-19.	(1-3-25).
350.	<i>Juhl, H. P.</i> (f. 28-6-96)	21-2-19.	(1-3-25). F.
105.	<i>Poulsen, G. E.</i> (f. 16-7-96)	21-2-19.	(1-3-25).
188.	<i>Mortensen, H. O.</i> (f. 4-8-96) ..	21-2-19.	(1-3-25). F.
69.	<i>Petersen, J. A.</i> (f. 24-8-96)	21-2-19.	(1-3-25). F.
104.	<i>Hansen, O. M.</i> (f. 26-8-96)	21-2-19.	(1-3-25).
201.	<i>Kristensen, K. L.</i> (f. 18-9-96) ..	21-2-19.	(1-3-25). F.
73.	<i>Jørgensen, C. H.</i> (f. 19-9-96) ..	21-2-19.	(1-3-25). F.
76.	<i>Sundal, P. M.</i> (f. 19-10-96)	21-2-19.	(1-3-25). F.
173.	<i>Jensen, E. H.</i> (f. 22-10-96)	21-2-19.	(1-3-25). F.
210.	<i>Dichmann, L. C. F.</i> (f. 28-10-96)	21-2-19.	(1-3-25).
95.	<i>Hjelmholm, O. A.</i> (f. 4-11-96) ..	21-2-19.	(1-3-25). F.
199.	<i>Madsen, J.</i> (f. 13-11-96)	21-2-19.	(1-3-25). F.
161.	<i>Mathiesen, J. J.</i> (f. 19-11-96) ..	21-2-19.	(1-3-25).
74.	<i>Hansen, L. D.</i> (f. 13-12-96)	21-2-19.	(1-3-25).
75.	<i>Juhl, J. J.</i> (f. 19-12-96)	21-2-19.	(1-3-25). F.
67.	<i>Sørensen, K. A.</i> (f. 28-12-96) ..	21-2-19.	(1-3-25).
101.	<i>Jørgensen, G. J.</i> (f. 29-12-96) ..	21-2-19.	(1-3-25). F.
395.	<i>Hansen, P. F.</i> (f. 14-1-97)	21-2-19.	(1-3-25). F.
206.	<i>Madsen, A. C. B.</i> (f. 19-1-97) ..	21-2-19.	(1-3-25).
87.	<i>Madsen, G. P.</i> (f. 22-3-97)	21-2-19.	(1-3-25).
203.	<i>Kristiansen, J. T.</i> (f. 22-3-97) ..	21-2-19.	(1-3-25). F.
186.	<i>Stokbæk, B.</i> (f. 5-4-97)	21-2-19.	(1-3-25). F.
190.	<i>Svendsen, O. L.</i> (f. 29-4-97) ..	21-2-19.	(1-3-25).
112.	<i>Larsen, N. P.</i> (f. 13-5-97)	21-2-19.	(1-3-25).
71.	<i>Christensen, E.</i> (f. 14-5-97)	21-2-19.	(1-3-25). F.
182.	<i>Bjørnshauge, J.</i> (f. 22-5-97) ..	21-2-19.	(1-3-25).
174.	<i>Jensen, J. J.</i> (f. 1-6-97)	21-2-19.	(1-3-25).
92.	<i>Laugesen, T. M.</i> (f. 9-6-97)	21-2-19.	(1-3-25).
406.	<i>Birk, J. P.</i> (f. 30-6-97)	21-2-19.	(1-3-25).
195.	<i>Petersen, A. B.</i> (f. 6-7-97)	21-2-19.	(1-3-25).
208.	<i>Pedersen, P. V.</i> (f. 10-7-97)	21-2-19.	(1-3-25).

Nr.		Forste Ansættelse	Sidste Udnævnelse
361.	<i>Petersen, E. H. C.</i> (f. 24-9-97) .	21-2-19.	(1-3-25).
336.	<i>Madsen, H.</i> (f. 13-10-97)	21-2-19.	(1-3-25).
357.	<i>Jensen, H. L.</i> (f. 27-10-97)	21-2-19.	(1-3-25).
102.	<i>Petersen, A. P.</i> (f. 1-11-97)	21-2-19.	(1-3-25).
84.	<i>Olesen, O. Z.</i> (f. 8-11-97)	21-2-19.	(1-3-25).
399.	<i>Krog, J.</i> (f. 10-11-97)	21-2-19.	(1-3-25).
207.	<i>Clausen, J. A.</i> (f. 12-12-97)	21-2-19.	(1-3-25).
211.	<i>Linderød, H.</i> (f. 20-12-97)	21-2-19.	(1-3-25).
103.	<i>Jørgensen, A. C.</i> (f. 11-2-98) . .	21-2-19.	(1-3-25).
223.	<i>Nielsen, C. T.</i> (f. 30-8-93)	1-3-19.	(1-3-25).
113.	<i>Andresen, E. C.</i> (f. 10-11-93) . .	1-3-19.	(1-3-25).
221.	<i>Langpap, B. N.</i> (f. 30-3-94)	1-3-19.	(1-3-25).
220.	<i>Bøllingtoft, P. S.</i> (f. 9-5-94) . .	1-3-19.	(1-3-25).
215.	<i>Schmidt, N.</i> (f. 25-12-94)	1-3-19.	(1-3-25).
218.	<i>Skov, C. P.</i> (f. 5-10-95)	1-3-19.	(1-3-25).
219.	<i>Grøn, K. P.</i> (f. 27-2-96)	1-3-19.	(1-3-25).
214.	<i>Andersen, S.</i> (f. 1-8-96)	1-3-19.	(1-3-25).
341.	<i>Henriksen, A.</i> (f. 10-4-97)	1-3-19.	(1-3-25).
340.	<i>Nielsen, N. K. A.</i> (f. 18-5-97) . .	1-3-19.	(1-3-25).
222.	<i>Schmidt, C. S.</i> (f. 14-1-98)	1-3-19.	(1-3-25).
217.	<i>Nielsen, J. H.</i> (f. 5-11-98)	1-3-19.	(1-3-25).
114.	<i>Iversen, K.</i> (f. 25-12-97)	13-3-19.	(1-4-25).
362.	<i>Hansen, H. M.</i> (f. 14-9-98)	15-3-19.	(1-4-25).
115.	<i>Rasmussen, P. L.</i> (f. 17-12-93) .	17-3-19.	(1-4-25).
355.	<i>Jensen, S. P.</i> (f. 14-4-93)	1-4-19.	(1-4-25).
227.	<i>Brun, L. K.</i> (f. 23-12-94)	1-4-19.	(1-4-25).
229.	<i>Therkildsen, A. H.</i> (f. 15-3-95) .	1-4-19.	(1-4-25).
226.	<i>Hausted, A. H.</i> (f. 4-10-96)	1-4-19.	(1-4-25).
232.	<i>Jakobsen, M.</i> (f. 16-4-94)	1-5-19.	(1-5-25).
343.	<i>Larsen, S.</i> (f. 2-2-96)	1-5-19.	(1-5-25).
116.	<i>Sørensen, E. J.</i> (f. 5-10-96)	1-5-19.	(1-5-25).
231.	<i>Nielsen, K. P.</i> (f. 11-9-97)	1-5-19.	(1-5-25).
117.	<i>Pedersen, E.</i> (f. 9-12-97)	1-5-19.	(1-5-25).
118.	<i>Smidt, J. L. J.</i> (f. 14-5-98)	5-5-19.	(1-6-25).
235.	<i>Jessen, K.</i> (f. 7-3-94)	1-6-19.	(1-6-25).
233.	<i>Pedersen, P.</i> (f. 27-7-94)	1-6-19.	(1-6-25).
236.	<i>Pedersen, K. G.</i> (f. 25-10-94) . .	1-6-19.	(1-6-25).
234.	<i>Pedersen, P. M.</i> (f. 15-3-95) . .	1-6-19.	(1-6-25).
119.	<i>Iversen, J.</i> (f. 17-5-95)	1-6-19.	(1-6-25).

Nr.		Første Ansættelse	Sidste Udmævnelse
345.	<i>Hansen, H.</i> (f. 14-12-95)	1-6-19.	(1-6-25).
352.	<i>Jensen, M. J.</i> (f. 3-2-97)	1-7-19.	(1-7-25).
239.	<i>Larsen, V.</i> (f. 9-3-97)	1-7-19.	(1-7-25).
240.	<i>Nielsen, E. K.</i> (f. 16-8-97)	1-7-19.	(1-7-25).
241.	<i>Knudsen, K. E. V.</i> (f. 12-5-95)	1-8-19.	(1-8-25).
122.	<i>Postborg, J. T.</i> (f. 13-11-96)	1-8-19.	(1-8-25).
245.	<i>Vanddam, R. R.</i> (f. 22-10-94)	1-9-19.	(1-9-25).
244.	<i>Christensen, J. H.</i> (f. 10-5-95)	1-9-19.	(1-9-25).
346.	<i>Andreasen, N. P. M.</i> (f. 8-7-95)	1-9-19.	(1-9-25).
123.	<i>Pedersen, N.</i> (f. 6-9-95)	1-9-19.	(1-9-25).
246.	<i>Hansen, F. F. A.</i> (f. 11-10-94)	1-10-19.	(1-10-25).
125.	<i>Dons, J. A.</i> (f. 3-2-96)	1-10-19.	(1-10-25).
248.	<i>Johansen, J. S.</i> (f. 25-9-96)	1-10-19.	(1-10-25).
247.	<i>Jensen, J.</i> (f. 31-3-97)	1-10-19.	(1-10-25).
253.	<i>Madsen, K.</i> (f. 25-11-93)	1-11-19.	(1-11-25).
249.	<i>Ludvig, A. J.</i> (f. 11-7-94)	1-11-19.	(1-11-25).
251.	<i>Sørensen, V.</i> (f. 21-3-96)	1-11-19.	(1-11-25).
252.	<i>Roos, A. S.</i> (f. 17-1-97)	1-11-19.	(1-11-25).
339.	<i>Kristensen, O. V. H.</i> (f. 19-2-99)	1-11-19.	(1-11-25).
126.	<i>Sørensen, H.</i> (f. 24-9-97)	1-12-19.	(1-12-25).
255.	<i>Ebbesen, K. M.</i> (f. 9-1-94)	1-1-20.	(1-1-26).
183.	<i>Andersen, S. P.</i> (f. 19-10-96)	21-2-19.	(1-2-26).
109.	<i>Jensen, K. O.</i> (f. 18-10-97)	21-2-19.	(1-2-26).
283.	<i>Nielsen, K. J.</i> (f. 22-7-93)	1-2-20.	(1-2-26).
129.	<i>Nielsen, T. J.</i> (f. 5-11-93)	1-2-20.	(1-2-26).
269.	<i>Nielsen, K.</i> (f. 14-3-94)	1-2-20.	(1-2-26).
287.	<i>Bakke, A. M. N.</i> (f. 30-3-94)	1-2-20.	(1-2-26).
291.	<i>Schwalbe, A. E.</i> (f. 2-7-94)	1-2-20.	(1-2-26).
151.	<i>Mikkelsen, C. F. C.</i> (26-10-94)	1-2-20.	(1-2-26).
294.	<i>Nielsen, K.</i> (f. 3-11-94)	1-2-20.	(1-2-26).
303.	<i>Sørensen, J. J. V.</i> (f. 4-4-95)	1-2-20.	(1-2-26).
295.	<i>Nielsen, T. C.</i> (f. 20-4-95)	1-2-20.	(1-2-26).
307.	<i>Broberg, J. A.</i> (f. 8-6-95)	1-2-20.	(1-2-26).
289.	<i>Schmidt, A. S. N.</i> (f. 30-6-95)	1-2-20.	(1-2-26).
131.	<i>Sylvestersen, A. C.</i> (f. 30-9-95)	1-2-20.	(1-2-26).
304.	<i>Nielsen, M. K.</i> (f. 5-10-95)	1-2-20.	(1-2-26).
148.	<i>Sørensen, S. A.</i> (f. 5-11-95)	1-2-20.	(1-2-26).
288.	<i>Gram, P.</i> (f. 13-11-95)	1-2-20.	(1-2-26).
264.	<i>Hansen, J. C.</i> (f. 16-11-95)	1-2-20.	(1-2-26).

Nr.		Første Ansættelse	Sidste Udnævnelse
133.	<i>Christiansen, J.C.P.</i> (f. 2-12-95)	1-2-20.	(1-2-26).
285.	<i>Andersen, J. J.</i> (f. 20-1-96) ..	1-2-20.	(1-2-26).
266.	<i>Hansen, P. L.</i> (f. 19-2-96)	1-2-20.	(1-2-26).
137.	<i>Petersen, A.</i> (f. 3-3-96)	1-2-20.	(1-2-26).
261.	<i>Mikkelsen, N.</i> (f. 8-4-96)	1-2-20.	(1-2-26).
333.	<i>Christensen, C. H.</i> (f. 23-4-96)	1-2-20.	(1-2-26).
136.	<i>Jørgensen, J. F.</i> (f. 2-6-96)	1-2-20.	(1-2-26).
296.	<i>Sørensen, J. A.</i> (f. 27-7-96) ..	1-2-20.	(1-2-26).
142.	<i>Petersen, A. H.</i> (f. 1-8-96)	1-2-20.	(1-2-26).
257.	<i>Jønsson, P. G.</i> (f. 1-8-96)	1-2-20.	(1-2-26).
275.	<i>Hansen, H. A.</i> (f. 24-10-96) ..	1-2-20.	(1-2-26).
284.	<i>Marquardsen, K. J.</i> (f. 10-11-96)	1-2-20.	(1-2-26).
132.	<i>Kristensen, H.</i> (f. 12-11-96) ..	1-2-20.	(1-2-26).
396.	<i>Korsgaard, N. P.</i> (f. 28-11-96) ..	1-2-20.	(1-2-26).
146.	<i>Jensen, J. G.</i> (f. 3-12-96)	1-2-20.	(1-2-26).
265.	<i>Grozen, S. P.</i> (f. 6-3-97)	1-2-20.	(1-2-26).
286.	<i>Markussen, J. H.</i> (f. 13-3-97) ..	1-2-20.	(1-2-26).
308.	<i>Hansen, A.</i> (f. 22-3-97)	1-2-20.	(1-2-26).
407.	<i>Hansen, L.</i> (f. 26-4-97)	1-2-20.	(1-2-26).
260.	<i>Eriksen, M.</i> (f. 4-5-97)	1-2-20.	(1-2-26).
282.	<i>Sørensen, A. P.</i> (f. 5-5-97)	1-2-20.	(1-2-26).
393.	<i>Ebbesen, V. K. F.</i> (f. 6-5-97) ..	1-2-20.	(1-2-26).
141.	<i>Pedersen, S. J.</i> (f. 19-6-97)	1-2-20.	(1-2-26).
134.	<i>Larsen, K. K.</i> (f. 30-6-97)	1-2-20.	(1-2-26).
290.	<i>Jensen, M.</i> (f. 29-7-97)	1-2-20.	(1-2-26).
149.	<i>Christensen, J. V.</i> (f. 15-8-97) ..	1-2-20.	(1-2-26).
300.	<i>Nielsen, J.</i> (f. 8-10-97)	1-2-20.	(1-2-26).
302.	<i>Jensen, H. E.</i> (f. 27-1-98)	1-2-20.	(1-2-26).
268.	<i>Madsen, G. N.</i> (f. 17-2-98)	1-2-20.	(1-2-26).
292.	<i>Nielsen, K. E.</i> (f. 2-3-98)	1-2-20.	(1-2-26).
145.	<i>Jørgensen, H. P.</i> (f. 25-4-98) ..	1-2-20.	(1-2-26).
263.	<i>Jessen, T. E.</i> (f. 30-6-98)	1-2-20.	(1-2-26).
387.	<i>Brejning, A.</i> (f. 31-7-98)	1-2-20.	(1-2-26).
144.	<i>Pedersen, J. M. M.</i> (21-8-98) ..	1-2-20.	(1-2-26).
138.	<i>Poulsen, J. V.</i> (f. 23-9-98)	1-2-20.	(1-2-26).
276.	<i>Bang, K. M.</i> (f. 8-12-98)	1-2-20.	(1-2-26).
297.	<i>Christensen, P. M.</i> (f. 2-2-00) ..	1-2-20.	(1-2-26).
381.	<i>Petersen, N. K.</i> (f. 28-8-95) ..	1-2-20.	(1-2-26).
310.	<i>Madsen, J. P.</i> (f. 7-6-95)	1-3-20.	(1-3-26).

Nr.		Første Ansættelse	Sidste Udmævnelse
312.	<i>Rasmussen, N.</i> (f. 30-1-96)	1-3-20.	(1-3-26).
313.	<i>Rasmussen, P. T.</i> (f. 26-8-96) ..	1-3-20.	(1-3-26).
389.	<i>Dinesen, O. F.</i> (f. 31-3-96)	21-2-19.	(1-3-26). F.
314.	<i>Sørensen, P.</i> (f. 19-10-93)	8-3-20.	(1-4-26).
153.	<i>Møller, V.</i> (f. 2-4-94)	1-4-20.	(1-4-26).
152.	<i>Henriksen, H. C.</i> (f. 22-4-94) ..	1-4-20.	(1-4-26).
315.	<i>Pedersen, S. P. J.</i> (f. 4-5-94) ..	1-4-20.	(1-4-26).
27.	<i>Tastesen, K. T.</i> (f. 15-9-95)	1-4-20.	(1-4-26).
428.	<i>Bergholt, I. J. I.</i> (f. 3-9-96) ..	1-4-20.	(1-4-26).
317.	<i>Poulsen, K. P.</i> (f. 13-11-96)	1-4-20.	(1-4-26).
320.	<i>Christiansen, J.</i> (f. 18-2-97)	1-4-20.	(1-4-26).
318.	<i>Simonsen, S. K.</i> (f. 24-3-97) ..	1-4-20.	(1-4-26).
155.	<i>Lassen, A. V.</i> (f. 2-5-97)	1-4-20.	(1-4-26).
154.	<i>Gram, H. L.</i> (f. 20-6-97)	1-4-20.	(1-4-26).
316.	<i>Jensen, V.</i> (f. 2-8-97)	1-4-20.	(1-4-26).
368.	<i>Nielsen, C.</i> (f. 19-12-94)	1-5-20.	(1-5-26).
322.	<i>Kristensen, H. C.</i> (f. 18-3-97) ..	1-5-20.	(1-5-26).
323.	<i>Sund, M. J.</i> (f. 23-4-97)	1-5-20.	(1-5-26).
366.	<i>Jørgensen, E. T.</i> (f. 15-4-94) ..	1-6-20.	(1-6-26).
402.	<i>Plath, H. F.</i> (f. 1-5-94)	1-6-20.	(1-6-26).
377.	<i>Hansen, H.</i> (f. 17-8-96)	1-6-20.	(1-6-26).
158.	<i>Andersen, A. M.</i> (f. 2-2-97)	1-6-20.	(1-6-26).
369.	<i>Stotz, L. H.</i> (f. 23-8-98)	1-6-20.	(1-6-26).
429.	<i>Nissen, N.</i> (f. 17-6-93)	1-7-20.	(1-7-26).
379.	<i>Schultz, T. P. N.</i> (f. 15-5-95) ..	1-7-20.	(1-7-26).
384.	<i>Nielsen, C. O.</i> (f. 8-11-95)	1-7-20.	(1-7-26).
325.	<i>Sørensen, S. L.</i> (f. 14-11-95) ..	1-7-20.	(1-7-26).
376.	<i>Johannsen, J.</i> (f. 22-4-96)	1-7-20.	(1-7-26).
382.	<i>Petersen, J.</i> (f. 14-11-96)	1-7-20.	(1-7-26).
324.	<i>Madsen, O.</i> (f. 17-10-97)	1-7-20.	(1-7-26).
380.	<i>Petersen, C. A.</i> (f. 28-2-97)	16-7-20.	(1-8-26).
386.	<i>Toft, P. H.</i> (f. 22-4-93)	1-8-20.	(1-8-26).
375.	<i>Petersen, C. H.</i> (f. 18-8-95) ..	1-8-20.	(1-8-26).
374.	<i>Hansen, P. C.</i> (f. 15-9-95)	1-8-20.	(1-8-26).
404.	<i>Matthiesen, C.</i> (f. 10-12-95) ..	1-8-20.	(1-8-26).
373.	<i>Thomsen, C.</i> (f. 15-4-96)	1-8-20.	(1-8-26).
400.	<i>Petersen, C.</i> (f. 23-5-96)	1-8-20.	(1-8-26).
329.	<i>Jørgensen, V. R.</i> (f. 13-3-97)	1-8-20.	(1-8-26).
331.	<i>Holm, R. H.</i> (f. 29-3-97)	1-8-20.	(1-8-26).

Nr.		Første Ansættelse	Sidste Udnævnelse
409.	<i>Rudolph, A.</i> (f. 25-10-95)	1-4-21.	(1-4-27).
417.	<i>Pedersen, H. P.</i> (f. 20-9-96)	1-4-21.	(1-4-27).
410.	<i>Jørgensen, P. A.</i> (f. 13-1-97)	1-4-21.	(1-4-27).
418.	<i>Pedersen, E. T.</i> (f. 6-4-97)	1-4-21.	(1-4-27).
413.	<i>Frank, H.</i> (f. 7-9-97)	1-4-21.	(1-4-27).
423.	<i>Thomsen, M.</i> (f. 12-7-98)	1-4-21.	(1-4-27).
427.	<i>Andersen, H. A.</i> (f. 12-8-98)	1-4-21.	(1-4-27).
425.	<i>Kristensen, M. S.</i> (f. 10-9-98)	1-4-21.	(1-4-27).
426.	<i>Platz, C. H.</i> (f. 18-10-98)	1-4-21.	(1-4-27).
411.	<i>Skjøtt, J. N.</i> (f. 7-12-98)	1-4-21.	(1-4-27).
408.	<i>Jørgensen, H.</i> (f. 10-7-99)	1-4-21.	(1-4-27).
34.	<i>Schmidt, J. N.</i> (f. 24-8-97)	1-5-21.	(1-5-27).
433.	<i>Madsen, A. F. V.</i> (f. 16-8-99)	1-8-21.	(1-8-27).
416.	<i>Larsen, R.</i> (f. 29-12-97)	1-11-21.	(1-11-27).
157.	<i>Danielsen, J.</i> (f. 3-8-98)	1-12-21.	(1-12-27).
228.	<i>Hansen, A. A.</i> (f. 11-1-00)	16-1-22.	(1-2-28).
280.	<i>Frandsen, H. H.</i> (f. 9-2-95)	1-2-20.	(1-4-28).
385.	<i>Hansen, H. P.</i> (f. 8-6-96)	1-9-20.	(1-4-28).
5.	<i>Madsen, A.</i> (f. 19-6-97)	1-4-22.	(1-4-28).
55.	<i>Larsen, L. M. P.</i> (f. 5-3-97)	1-5-22.	(1-5-28).
198.	<i>Petersen, O. K.</i> (f. 3-5-98)	1-5-22.	(1-5-28).
353.	<i>Larsen, K.</i> (f. 19-5-99)	1-8-22.	(1-8-28).

Grænsegendarm-Aspiranter:

1. *Hansen, J. V.* (f. 1-9-10) 1-1-35.
 2. *Madsen, M. J.* (f. 5-1-10) 1-2-35.
-

IV. Anciennitetsfortegnelse for Toldetaten.

A. Tjenestemænd i 1 b.—17. Lønningsklasse (med Undtagelse af Revisionsafdelingen).

De Tjenestemænd i 1 b.—7. Lønningsklasse, der ved Lønningslov af 12/9 1919 er overgaaet fra en af Klasserne 16.—23. i Lønningslov af 27/5 1908, er opført efter deres Udnævnelse i den paagældende af disse Klasser.

For 9. Klasses Vedkommende er Indordningen for de Tjenestemænds Vedkommende, der den 1/10 1919 er overgaaet fra 13. Klasse i Lønningslov af 27/5 1908, eller som den 1/10 1919 udnævntes til Toldassistenter, sket efter Ansættelsen paa Toldkontor med Tillæg af 6 Aar. En * betegner, at vedkommende har Bestalling (vgl. Udnævnelse) i tidligere 4., event. 13. Lønningsklasse.

Iøvrigt betegner den anførte Dato Ansættelsen i paagældende Stilling eller Klasse, dog saaledes at den Tid, en Tjenestemand har staaet uden for Nummer, er fradraget.

F betegner, at vedkommende har bestaaet den for Toldbetjentpersonalet anordnede Fagprøve.

1 b. Lønningsklasse.

1 Overtoldinspektør.

Anderskou, C. P. G., for København 1-11-33

2. Lønningsklasse.

2 Overtoldinspektører.

Andersen, N. J. O., for Jylland 1-9- 32

Petersen, L. C., for Østifterne 1-11-33

3. Lønningsklasse.

7 Toldinspektører i Lokalforvaltningen. 1 Inspektør ved Kontrollen med Øl- og Spiritusbeskatningen. 2 Inspektører ved Tobaksbeskatningen. 1 Toldforvalter. 1 Toldinspektør ved Københavns Toldbods Pakhusforvaltning.

Berendsen, I. M., København 1-3- 03

Bang, F. D., Aarhus 1-1- 17

Halland, T. V., København 1-10-18

Smith, H., Tobaksbeskatningen 1-1- 19

<i>Seehuusen, C. R.</i> , København	1-5- 22
<i>Meyer, H. V. L.</i> , Odense	1-3- 24
<i>Poulsen, H.</i> , Esbjerg	1-6- 26
<i>Toftegaard, J. C. N.</i> , Tobaksbeskatningen	1-4- 27
<i>Sihm, E. H. F.</i> , Aalborg	1-11—
<i>Marckmann, A. L. A.</i> , Øl- og Spiritusbeskatningen ..	1-5- 29
<i>Hansen, H. F.</i> , København	1-3- 30
<i>Grønvold, A. E.</i> , København	1-1- 31

4. Lønningssklasse.

4 Toldinspektører i Overtoldinspektoraterne. 3 Toldinspektører i Lokalforvaltningen. 10 Toldforvaltere. 8 Toldkasserere. 1 Kasserer ved Tobaksbeskatningen.

<i>Brunke, C. C. L.</i> , Rønne	1-4- 19
<i>Seligmann, M. I.</i> , København	1-12—
<i>Harreschou, V.</i> , København	1-12—
<i>Schlanbusch, E. M.</i> , Sønderborg	1-6- 20
<i>Tofte, V. P.</i> , København	1-9- —
<i>Busch, A. M.</i> , Horsens	1-10-25
<i>Feerup, M. T.</i> , Nakskov	1-4- 26
<i>Ludvigsen, L. C.</i> , Kolding	1-8- —
<i>Olsen, A. T.</i> , Vejle	1-5- 27
<i>Rasmussen, H. A.</i> , Aalborg	1-12—
<i>Bay, V.</i> , Tobaksbeskatningen	1-6- 28
<i>Andersen, N. J. P. H.</i> , Overtoldinsp. for København ..	1-7- 31
<i>Bagger, E. F.</i> , København	1-7- —
<i>Hammerø, S. M. H.</i> , Svendborg	1-7- —
<i>Jensen, H. C. T.</i> , Odense	1-7- —
<i>Poulsen, L. P.</i> , Nykøbing F.	1-7- —
<i>Brandt, J. M.</i> , Fredericia	1-7- —
<i>Holtner, T. N.</i> , Haderslev	1-8- —
<i>Buch-Jensen, C. E.</i> , Overtoldinsp. for København ...	1-10—
<i>Withpetersen, A. V. J.</i> , København	1-6- 32
<i>Mortensen, C. C. C.</i> , Overtoldinsp. for Jylland	1-8- —
<i>Jørsboe, P. S.</i> , Overtoldinsp. for Østifterne	1-11-33
<i>Holm, O. C.</i> , Aarhus	1-12—
<i>Andersen, A. J.</i> , Randers	1-3- 34
<i>Sihm, E. H. C. P.</i> , Slagelse	1-3- —
<i>With, J.</i> , Helsingør	1-7- —

5. Lønningsklasse.

24 Toldforvaltere. 7 Overkontrolører. 9 Toldkasserere. 2 Vicetoldinspektører. 3 Viceinspektører.

Jørgensen, E., København	1-12-15
Martensen, C. F., København	1-2- 20
Michelsen, C. F., Nyborg	1-7- —
Albrethsen, S. A., Skanderborg-Silkeborg	1-4- 21
Jensen, J. M., Holbæk	1-4- —
Jørgensen, C. A., Middelfart	1-12-—
Saabye, H. P. B., København	1-1- 22
Rander, F. C. C. T., København	1-2- —
Høegh Nissen, O. K., Horsens	1-10-25
Brock Jensen, A., Hobro	1-4- 26
Møller, P. L. M., København	1-5- —
Ibsen, E. H. S., Faaborg	1-6- —
Hansen, J. S., Aabenraa	1-9- —
Jensen-Egeberg, J. H., Køge	1-5- 27
Carit Jensen, G., København	1-7- 28
Pedersen, J. K. H., Bandholm-Maribo	1-7- —
Dahl, N. S., Assens	1-3- 29
Weber, K. M., Randers	1-9- —
Kofoed, A. F., Padborg	1-2- 30
Andersen, A. J. V., Korsør	1-9- —
Pêcheur, P. S., København	1-10-—
Schramm, H., Frederikshavn	1-5- 31
Schlichting, H. H., Herning	1-7- —
Thranum, A., Aarhus	1-7- —
Heesch, V. C. H., København	1-7- —
Rosenørn, P. C. S., København	1-7- —
Kofoed Hansen, E. J., København	1-7- —
Fagerholt, G., Insp. for Tobaksbesk.	1-7- —
Frederiksen, H. A. P., København	1-7- —
Aagaard, R. V. M., Holstebro	1-7- —
Haug, J. V. E., København	1-7- —
Grove-Rasmussen, R. G., Odense	1-7- —
Fanø, S., Tønder	1-8- —
Andersen, A. M. C., Viborg	1-10-—
Bang, O. E., Helsingør	1-3- 32
Kromann, R. R., Skive	1-3- —
Holmen, K. K. S. P., Insp. for Tobaksbesk.	1-6- —

<i>Nielsen, H. L.</i> , Næstved	1-8- 32
<i>Kjertmann, R. H.</i> , København	1-10—
<i>Jans, J. R.</i> , Thisted	1-6- 33
<i>Schønning, H. L.</i> , Øl- og Spiritusbesk.	1-6- —
<i>Bang-Hansen, C. C. E.</i> , Hjørring	1-3- 34
<i>Hansen, H. J.</i> , Gedser	1-4- —
<i>Haagensen, H. V.</i> , København	1-5- —
<i>Skotnborg, J. C. S.</i> , Aalborg	1-5- —

6. L ø n n i n g s k l a s s e.

31 Toldforvaltere. 1 Toldgodsforvalter. 76 Kontrolører. 4 Kontrolører ved Kontrollen med Øl- og Spiritusbeskatningen. 3 Fuldmægtige i Over-toldinspektoraterne.

<i>Gamborg, J. C.</i> , Stege	1-9- 17
<i>Hartfelt, A. M. V.</i> , Ærøskøbing	1-6- 20
<i>Gjedde, P. J.</i> , København	1-10—
<i>Jensen, J. P.</i> , Roskilde	1-10—
<i>Holst, C. V. E. B.</i> , Øl- og Spiritusbesk.	1-10—
<i>Munch, P. C.</i> , Grenaa	1-5- 21
<i>Vigsbøl, H. C.</i> , Haderslev	1-6- —
<i>Jørgensen, A.</i> , Overtoldinsp. for Østifterne	1-7- —
<i>Petersen, A. C.</i> , København	1-11—
<i>Dall, N. L.</i> , København	1-2- 22
<i>Møller, P. R.</i> , Hillerød	1-10—
<i>Dirckinck-Holmfeld, F. A.</i> Baron, Øl- og Spiritusbesk.	1-12—
<i>Christiansen, N. P. C.</i> , Korsør	1-1- 23
<i>Rasmussen, F.</i> , Præstø	1-3- —
<i>Larsen, P.</i> , Lemvig	1-7- —
<i>Schultz, V. E. G.</i> , Køge	1-5- 24
<i>Jensen, J. F. A.</i> , Kalundborg	1-9- —
<i>Lohse, G. E.</i> , Øl- og Spiritusbesk.	1-3- 25
<i>Jensen, F. G. V.</i> , Horsens	1-5- —
<i>Eschen, C. C.</i> , København	1-7- —
<i>Boye, A. C.</i> , København	1-8- —
<i>Lindemark, V. H.</i> , Stubbekøbing	1-11—
<i>Hansson, H. V.</i> , København	1-3- 26
<i>Clausen, C. M.</i> , Løgstør	1-4- —
<i>Kruse, J. F.</i> , København	1-5- —
<i>Sonnichsen, S.</i> , Kolding	1-5- —

<i>Mayland, P.</i> , København	1-5- 26
<i>Hansen, H. O. E.</i> , København	1-6- —
<i>Gerhardt, A. L. M. C.</i> , Skelskør	1-8- —
<i>Sørensen, M. P.</i> , Aarhus	1-10- —
<i>Wandler, H. G. C. F.</i> , København	1-4- 27
<i>Bjørneboe, C. H. M.</i> , Rudkøbing	1-4- —
<i>Schmidt, C. M. N.</i> , København	1-5- —
<i>Andersen, G.</i> , Padborg	1-8- —
<i>Lyhne Andersen, A.</i> , Esbjerg	1-2- 28
<i>Larsen, P. L.</i> , København	1-3- —
<i>Stærfeldt, A. F. C.</i> , København	1-4- —
<i>Bauer, V. A. C.</i> , København	1-7- —
<i>Bjarnø, J. J. A. A. H.</i> , København	1-7- —
<i>Knoph, W. L.</i> , København	1-8- —
<i>Paulsen, H. M.</i> , Graasten	1-10- —
<i>Carlsholt, C. C. J.</i> , Øl- og Spiritusbesk.	1-10- —
<i>Pedersen, P. A.</i> , Departem. for Told- og Forbrugsafg.	1-12- —
<i>Gelardi, N. T.</i> , Odense	1-12- —
<i>Madsen, M. C. A.</i> , Sønderborg	1-4- 29
<i>v. Cappelen, C. O.</i> , København	1-5- —
<i>Stender, O. J.</i> , København	1-6- —
<i>Spanner, V.</i> , Bogense	1-11- —
<i>Lieb, C. F.</i> , Tønder	1-12- —
<i>Jensen, C. C. T. H.</i> , København	1-1- 30
<i>Larsen, K. C.</i> , Overtoldinsp. for København	1-1- —
<i>Hoffmann, C. A.</i> , Padborg	1-3- —
<i>Wagner Mikkelsen, P.</i> , København	1-3- —
<i>Groth, K. V.</i> , København	1-4- —
<i>Markers, C. A. O.</i> , København	1-5- —
<i>Jensen, J. M.</i> , Vejle	1-5- —
<i>Nielsen, N. A. I.</i> , København	1-8- —
<i>Wehmeyer, E. C.</i> , Helsingør	1-11- —
<i>Nielsen, C. O. I.</i> , København	1-4- 31
<i>Goldvig, S. T.</i> , København	1-4- —
<i>Nielsen, J. A. M.</i> , København	1-4- —
<i>Meyhoff, P. J. C.</i> , Næstved	1-5- —
<i>Feyring, A. L. C.</i> , Nykøbing F.	1-6- —
<i>Holst, F.</i> , Frederiksværk	1-7- —
<i>Adolph, A.</i> , Skagen	1-7- —

<i>Andersen, C.</i> , Frederikssund	1-7- 31
<i>Petersen, P. J.</i> , Struer	1-7- —
<i>Gredsted, C. G.</i> , Esbjerg	1-7- —
<i>Møller, C. C. E.</i> , København	1-7- —
<i>Andresen, A. C. N.</i> , Aabenraa	1-7- —
<i>Dahl, J. S.</i> , Aarhus	1-7- —
<i>Johansen, O. C.</i> , Nykøbing M.	1-7- —
<i>Jørgensen, J. M.</i> , Aarhus	1-7- —
<i>Schultz-Pedersen, C. H. V. P.</i> , Insp. for Tobaksbesk. . .	1-7- —
<i>Thorup, C. A.</i> , København	1-7- —
<i>Grønberg, H.</i> , København	1-7- —
<i>Arming, L. J. A.</i> , København	1-7- —
<i>Rømeling, C. W.</i> , København	1-7- —
<i>Nielsen, K.</i> , København	1-7- —
<i>Jørgensen, J.</i> , København	1-7- —
<i>Stærk, C. M. J.</i> , København	1-7- —
<i>Wagner Mikkelsen, M.</i> , Bandholm-Maribo	1-7- —
<i>Holm, N. C. J.</i> , København	1-7- —
<i>Kroman, J. A.</i> , Insp. for Tobaksbesk.	1-7- —
<i>Kromann, N. S.</i> , København	1-7- —
<i>Louring, S. M.</i> , København	1-7- —
<i>Vilton, A. V. H.</i> , Ribe	1-7- —
<i>v. Qualen, R. U.</i> , København	1-7- —
<i>Jørgensen, F. H. G. T.</i> , København	1-7- —
<i>Hansen, H. A.</i> , Varde	1-10—
<i>Bohn, E. J. R.</i> , København	1-10—
<i>Sonnichsen, M. M.</i> , Randers	1-11—
<i>Nørretranders, J. P. C. H.</i> , Ringkøbing	1-11—
<i>Frandsen, J.</i> , Odense	1-1- 32
<i>Gregersen, H. A.</i> , Vordingborg	1-3- —
<i>Nielsen, H. G.</i> , Sakskøbing	1-4- —
<i>Malmer, G. F. W.</i> , Nakskov	1-5- —
<i>Bruun, S. A.</i> , Insp. for Tobaksbesk.	1-7- —
<i>Ambrosen, H. T.</i> , Marstal	1-9- —
<i>Hamrum, A. C.</i> , Overtoldinsp. for Jylland	1-9- —
<i>Bruhn, F. O. V.</i> , Nykøbing S.	1-11—
<i>Jensen, H. P. J.</i> , København	1-11—
<i>Madsen, C. C.</i> , Aalborg	1-12—
<i>Rasmussen, A. V.</i> , København	1-2- 33
<i>Thomas, L. K.</i> , København	1-2- —

<i>Ankersen, N. M.</i> , Aalborg	1-6- 33
<i>Bruun, E. H. E.</i> , Frederikshavn	1-6- —
<i>Larsen, L. P. E.</i> , København	1-1- 34
<i>Cortzen, S. A.</i> , Aarhus	1-5- —
<i>Knudsen, K. P.</i> , København	1-6- —
<i>Svane, H. A.</i> , Fredericia	1-6- —
<i>Bech, J.</i> , Svendborg	1-8- —
<i>Rasmussen, O. H.</i> , København	1-10- —
<i>Holm, A. H. E.</i> , København	1-11- —
<i>Pedersen, K. M. P.</i> , Slagelse	1-2- 35

7. Lønningsklasse.

11 Toldforvaltere. 36 Toldkontrolører af 2 Grad. 110 Overassistenter.
1 Maskinmester.

<i>Schiermer, C. H. J.</i> , København	1-5- 17
<i>Høgsbro, H.</i> , Fakse	1-6- —
<i>Hansen, H. C. M.</i> , København	1-5- 18
<i>Larsen, F. V.</i> , København	1-5- —
<i>Telling Petersen, L. J.</i> , Ebeltoft	1-12- —
<i>Jørgensen, C. V.</i> , Neksø	1-3- 19
<i>Jensen, E. J.</i> , København	1-6- —
<i>Jensen, A. E.</i> , København	1-6- —
<i>Christensen, N. E.</i> , Aalborg	1-6- —
<i>Buhl, J.</i> , Odense	1-12- —
<i>Hansen, G. M. K.</i> , Nyborg	1-6- 20
<i>Koefoed, C. P. C. D.</i> , Esbjerg	1-6- 21
<i>Jermer, J. H.</i> , Esbjerg	1-6- —
<i>Andersen, A. K.</i> , København (Maskinmester)	1-12- —
<i>Dam, J. M.</i> , Svaneke	1-10- 22
<i>Carlsen, C. M.</i> , København	1-2- 23
<i>Jensen, H. J.</i> , Sønderborg	1-8- —
<i>Bille, O. H. C.</i> , Gudhjem	1-10- —
<i>Spangsted, C. M.</i> , Horsens	1-12- —
<i>Tengstedt, A. C.</i> , Aabenraa	1-1- 24
<i>Bostrøm, L. H. S.</i> , København	1-5- —
<i>Rasmussen, H. O.</i> , Helsingør	1-6- —
<i>Jepsen, N. E.</i> , Gedser	1-8- —
<i>Behrendt, V. S.</i> , Samsø	1-8- —

<i>Nielsen, H. P.</i> , Hasle	1-10-24
<i>Bøyesen, M. B.</i> , København	1-9- 25
<i>Bohn, C. V. S.</i> , Nysted	1-10—
<i>Christensen, A. C.</i> , København	1-4- 26
<i>Lemvigh-Hammer, K.</i> , Randers	1-5- —
<i>Colbjørnsen, H. P. K.</i> , København	1-5- —
<i>Jespersen, A. M. S.</i> , København	1-6- —
<i>Boeck, E. J. M. A. J. C. le B. de B.</i> , Gedser	1-11—
<i>Frost, S. A.</i> , Vejle	1-9- 27
<i>Olsen, G. E. J. J.</i> , København	1-5- 28
<i>Bendz, V. P.</i> , København	1-8- —
<i>Iversen, L. J.</i> , København	1-8- —
<i>Janus, J. K.</i> , København	1-10—
<i>Tüchsen, E.</i> , Aalborg	1-11—
<i>Halmark, H. A.</i> , Kerteminde	1-3- 29
<i>Thiellesen, A. P.</i> , Esbjerg	1-4- —
<i>Hammerum, J. C.</i> , Vejle	1-5- —
<i>Madsen, K. M.</i> , Kolding	1-7- —
<i>Nielsen, H. S.</i> , København	1-4- 30
<i>Jensen, A. J.</i> , København	1-4- —
<i>Pedersen, H. A. E.</i> , København	1-11—
<i>Bjarrum, M. J.</i> , Aalborg	1-1- 31
<i>Dichmann, K. H.</i> , Vejle	1-1- —
<i>Mortensen, M. R.</i> , København	1-4- —
<i>Eskemann, H. C. H.</i> , København	1-4- —
<i>Jensen, A. W.</i> , Odense	1-5- —
<i>Andersen, A. A.</i> , København	1-5- —
<i>Jensen, K. E.</i> , København	1-5- —
<i>Frøsig, J.</i> , Køge	1-7- —
<i>Noach, J. H. V.</i> , København	1-7- —
<i>Rafn, C. J.</i> , Sønderborg	1-7- —
<i>Lauenstein, H. C. F.</i> , Roskilde	1-7- —
<i>Mølner, J. J.</i> , Kalundborg	1-7- —
<i>Andersen, T. E.</i> , København	1-7- —
<i>Vetli, V. G.</i> , København	1-7- —
<i>Sørensen, N. C.</i> , Hobro	1-7- —
<i>Larsen, O. H.</i> , København	1-7- —
<i>Vølcksen, O. C. C.</i> , Nykøbing F.	1-7- —
<i>Balslev, J. V.</i> , Horsens	1-7- —
<i>Andersen, O. C. L.</i> , København	1-7- —

<i>Odér, N. H.</i> , København	1-7- 31
<i>Malther, H. E.</i> , København	1-7- —
<i>Jørgensen, A. K. E.</i> , Frk., København	1-7- —
<i>Thuesen, L. S.</i> , Odense	1-7- —
<i>Wellejus, K.</i> , København	1-7- —
<i>Havemann, C. D. H. L.</i> , Aarhus	1-7- —
<i>Jørgensen, P. H.</i> , København	1-7- —
<i>Olsen, P. A.</i> , København	1-7- —
<i>Pape, W. W. V.</i> , København	1-7- —
<i>Sihm, E. C. N.</i> , København	1-7- —
<i>Hansen, A. C.</i> , København	1-7- —
<i>Madsen, J.</i> , København	1-7- —
<i>Rasmussen, H. J.</i> , Holbæk	1-7- —
<i>Juul, T.</i> , København	1-7- —
<i>Bech, J.</i> , København	1-7- —
<i>Marcussen, O.</i> , Insp. for Tobaksbesk.	1-7- —
<i>Hansen, S. T.</i> , Haderslev	1-7- —
<i>Dich, H. P. K.</i> , Rønne	1-7- —
<i>Brokhattingen, J. P.</i> , København	1-7- —
<i>Christensen, E. E.</i> , København	1-7- —
<i>Bang, A. F.</i> , Insp. for Tobaksbesk.	1-7- —
<i>Thomsen, E. P.</i> , Esbjerg	1-7- —
<i>Gjørup, H.</i> , Skanderborg-Silkeborg	1-7- —
<i>Nielsen, V. G.</i> , Frederikshavn	1-7- —
<i>Nielsen, J. C.</i> , København	1-7- —
<i>Petersen, A.</i> , Odense	1-7- —
<i>Groth-Pedersen, H. J. J.</i> , Fredericia	1-7- —
<i>Arum, O. A. R.</i> , København	1-7- —
<i>Dimpker, C. C.</i> , Hjørring	1-7- —
<i>Eigenbrod, C. V.</i> , Aalborg	1-7- —
<i>Gretlund, G. E.</i> , København	1-7- —
<i>Pedersen, A. C.</i> , Sæby	1-7- —
<i>Nielsen, A. O.</i> , København	1-7- —
<i>Kruse, K. F. V.</i> , København	1-7- —
<i>Christensen, C. C.</i> , Haderslev	1-7- —
<i>Berthelsen, S.</i> , Hobro	1-7- —
<i>Lydom, J. H.</i> , København	1-7- —
<i>Dircks, A. P.</i> , Odense	1-7- —
<i>Bang, H. L. J.</i> , København	1-7- —

<i>Hunsbal, A. H. J., København</i>	1-7- 31
<i>Jensen, H. G. C., København</i>	1-7- —
<i>Hansen, A. E., Randers</i>	1-7- —
<i>Krøger, H. O., København</i>	1-7- —
<i>Walther, J. B. B., København</i>	1-7- —
<i>Christiansen, C. M., København</i>	1-7- —
<i>Bager, H., Fredericia</i>	1-7- —
<i>Petersen, V. J., Aarhus</i>	1-7- —
<i>Ohrt, R. R., København</i>	1-7- —
<i>Broch, K. O., København</i>	1-7- —
<i>Gungaard, N. N., Sønderborg</i>	1-7- —
<i>Rasmussen, E. T. L., Aarhus</i>	1-7- —
<i>Schmidt, J. P. E., Horsens</i>	1-7- —
<i>Aldorf, A. H., København</i>	1-7- —
<i>Rosenberg, C. J. E., Herning</i>	1-7- —
<i>Kristensen, G., Helsingør</i>	1-7- —
<i>Frederiksen, C. E. H., Aarhus</i>	1-7- —
<i>Bech, P., København</i>	1-7- —
<i>Daniel Nielsen, H., Viborg</i>	1-7- —
<i>Degett, J. A., Tønder</i>	1-7- —
<i>Bahnsen, H. F. S., Tønder</i>	1-7- —
<i>Petersen, P. A. F., København</i>	1-10—
<i>Jervøe, J. K., Aarhus</i>	1-10—
<i>Hansen, H., Aarhus</i>	1-11—
<i>Olsen, J., Svendborg</i>	1-11—
<i>Kauffmann, V. E. L., Slagelse</i>	1-1- 32
<i>Harboe-Hansen, E., Bandholm-Maribo</i>	1-3- —
<i>Jespersen, H., Padborg</i>	1-5- —
<i>Christensen, J., Kolding</i>	1-6- —
<i>Flensborg, C. A., Allinge</i>	1-6- —
<i>Runeman, J. A. E., København</i>	1-9- —
<i>Jørgensen, E., Frk., Aalborg</i>	1-11—
<i>Busch, F. C., Nakskov</i>	1-11—
<i>Hansen, E. V., Insp. for Tobaksbesk.</i>	1-11—
<i>Saul, E., København</i>	1-12—
<i>Rask Olsen, O., København</i>	1-12—
<i>Hau, J., Randers</i>	1-12—
<i>la Cour, P. O., Odense</i>	1-2- 33
<i>Andersen, S. K., Sønderborg</i>	1-2- —
<i>Petersen, C. V. C., Holstebro</i>	1-2- —

<i>Schou-Jørgensen, J. K.</i> , København	1-3- 33
<i>Bregnbak, I. K. J.</i> , København	1-3- —
<i>Hansen, J. P. R.</i> , Aalborg	1-6- —
<i>Schytt, O. F. L.</i> , Padborg	1-7- —
<i>Demkjær, T.</i> , Middelfart	1-9- —
<i>Kryger, J. K.</i> , København	1-2- 34
<i>Mahler, P. A. C.</i> , Skive	1-5- —
<i>Brangstrup Hansen, O. C.</i> , København	1-7- —
<i>Crone, F. J. P.</i> , Skanderborg-Silkeborg	1-7- —
<i>Kirkerup, G. P. J. P.</i> , Insp. for Tobaksbesk.	1-7- —
<i>Petersen, A. V. M.</i> , Svendborg	1-9- —
<i>Jørgensen, M. C. F.</i> , Thisted	1-9- —
<i>Thomsen, C. G. F. A.</i> , København	1-10- —
<i>Brygmann, H. A.</i> , København	1-12- —
<i>Mortensen, N.</i> , Slagelse	1-2- 35

9. Lønningsklasse.

Assistenter.

* <i>Reinbeck, J. C. S.</i> , København (p. K.)	1-4- 85
* <i>Guldager, C. P. L.</i> , Ærøskøbing	1-2- 87
* <i>Jernhoff, E. T.</i> , København	1-3- —
* <i>Jensen, C. G.</i> , København	1-4- —
* <i>Mikkelsen, A. M.</i> , Ringkøbing	1-5- 88
* <i>Harrit, N. P.</i> , København (p. K.)	1-10- —
* <i>Lorenzen, M. C.</i> , Aalborg	1-4- 89
* <i>Meyer, H. F.</i> , København	1-5- —
* <i>Jepsen, T. V.</i> , Køge	1-6- —
* <i>Munck, F. L. P.</i> , København	1-8- —
* <i>Johansen, P. M.</i> , København	1-10- —
* <i>Christensen, H. C. B.</i> , København	1-4- 90
* <i>Nielsen, E. P.</i> , Hjørring	1-7- —
* <i>Jensen, C. V.</i> , Helsingør	1-11- —
* <i>Hansen, N. P.</i> , Frederikssund	1-5- 91
* <i>Juulsgaard, N. E. J.</i> , Grenaa	1-6- —
* <i>Bistrup, L. E. V. C.</i> , København	1-7- —
* <i>Holst, C.</i> , Korsør	1-10- —
* <i>Andréa, F. A.</i> , København	1-8- 92
* <i>Frandsen, T. E. H.</i> , Næstved	1-11- —
* <i>Rasmussen, C. A. S.</i> , København	1-12- —

*Kietz, H., Skagen	1-9- 93
*Kragh, J., Gedser	1-10—
*Knudsen, K. L., Svendborg	1-12—
*Holstein, C. F., København	1-11-94
*Madsen, A. J., Aarhus	1-4- 95
*Rasmussen, S. R. J., Rudkøbing	1-4- —
*Paludan, A. C., Helsingør	1-4- —
*Nielsen, A. A. G., København	1-5- —
*Larsen, L. C., Hjørring	1-6- —
*Walther, C. J. V., København	1-8- —
*Bertelsen, V. P., Hobro	1-10—
*Henriksen, C. H. A., Bogense	1-10—
*Petersen, A. W., Nykøbing F.	1-12—
*Christoffersen, P. C., Aabenraa	1-4- 96
*Henningsen, J. G., København	1-6- —
*Christensen, A. R., København	1-8- —
*With, E., Aarhus	1-8- —
*Bræmer, H. N. C. C., Sæby	1-8- 97
*Nyeberg, O. J., Kolding	1-10—
*Nielsen, P. E., Stubbekøbing	1-11—
*Saabye, A., København	1-2- 98
*Caspersen, K. G., Rudkøbing	1-4- —
*Madsen, E. O., København	1-6- —
*Posselt, F. F. H., Køge	1-3- 99
*Klein, W., Esbjerg	1-8- —
*Ingemar, P., Aalborg	1-8- —
*Jensen, M. J., Assens	1-9- —
*Andersen, V. C., København	1-2- 00
*Andreasen, M. O. A., København	1-3- —
*Wrisberg, E. J., København (p. K.)	1-5- —
*Dahl, T. H., Rønne	1-9- —
*Kühl, E. H. O. L., Rudkøbing	1-9- —
*Henriksen, C. C., Bandholm-Maribo	1-12—
*Hald, E. H., Ringkøbing	1-1- 01
*Christensen, N. J., København (p. K.)	1-8- —
*Hjelms, P. C., København (p. K.)	1-9- —
*Paulsen, A. C. V., København	1-11—
*Funcke, W. B. J., København	1-12—
*Wraae, O. C. E., København	1-9- 02
*Hansen, L. S., Kalundborg	1-10—

*Hansen, H., Svendborg	1-2- 03
*Hassing, T. R., Frk., København (p. K.)	1-11—
*Hoffmann, C. J., Graasten	1-4- 04
*Christoffersen, H. C. S. N., København (p. K.)	1-8- —
*Ungersen, C., København (p. K.)	1-9- —
*Andersen, S. J. E., København (p. K.)	1-5- 05
*Rasmussen, H. M., Frk., København (p. K.)	1-5- —
*Madsen, J. V., Hillerød	1-8- —
*Svarrer, H. P., Køge	1-9- —
*Jensen, J. E., København (p. K.)	1-11—
*Poulsen, O. F. V., København	1-3- 06
*Andreasen, P. H. A., København (p. K.)	1-10—
Madsen, E. V., København	1-3- 08
*Hansen, N. M., Skagen	1-4- —
*Mandal, P. M., Helsingør	1-2- 09
*Stahnke, C. M., Frk., Roskilde (p. K.)	1-3- —
Hassing, H. F., Frederikshavn	1-5- —
*Hansen, C. L., Odense	1-12—
Søderberg, V. J., Frederiksværk	1-3- 10
Sørensen, K. A., Frue, København (p. K.)	1-5- —
Lundbeck, V., Allinge	1-4- 14
Karberg, I., Frk., København (p. K.)	1-9- —
Thomsen, A. M., Frk., Roskilde (p. K.)	1-9- —
Enghoff, F. C., København	1-9- —
Hylsebeck, P., Haderslev	1-11—
Buncke, P. W. H., Overtoldinsp. for København....	1-12—
Nielsen, E. M. B., Frue, København (p. K.)	1-5- 15
Saaby, I. S., Frk., København (p. K.)	1-10—
Espersen, I., Frk., København (p. K.)	1-3- 16
Beck, O. J., Korsør	1-9- —
Møller, A. M., Frk., Aalborg (p. K.)	1-12—
Jensen, I. S., Frk., Holbæk (p. K.)	1-12—
Albrecht-Beste, E., Frk., København (p. K.)	1-11-17
Fausbøll, I. V., Frk., Departem. for Told- og Forbr...	1-11—
Sørensen, A., Frue, Vejle (p. K.)	1-7- 18
Hintze, E. M., Frk., Rønne (p. K.)	1-7- —
Foldby, A. J. S., Frk., Odense (p. K.)	1-5- 19
Jacobsen, A. G., København	1-5- —
Frandsen, H., København	1-5- —
Jürgensen, E. T. M., Frue, København (p. K.)	1-7- —

<i>Kauffmann, A. K.</i> , Frk., Aarhus (p. K.)	1-1-	20
<i>Jørgensen, P.</i> , Frue, København (p. K.)	1-5-	—
<i>Knudsen, K. A. E.</i> , Frk., Odense (p. K.)	1-7-	—
<i>Tonnisen, C.</i> , Aalborg	1-7-	—
<i>Ødbergesen, C. S.</i> , København	1-7-	—
<i>Christensen, C. J.</i> , Aarhus	1-9-	—
<i>Hjort, I.</i> , Frk., Odense (p. K.)	1-5-	21
<i>Hansen, R. H.</i> , Frk., København (p. K.)	1-5-	—
<i>Petersen, N. J. V.</i> , Odense	1-5-	—
<i>Wilhelmsen, N. P. P.</i> , København	1-5-	—
<i>Hansen, K. J. E.</i> , København	1-5-	—
<i>Vilhelmsen, C. A.</i> , Odense	1-5-	—
<i>Beck, J. G.</i> , Vejle	1-5-	—
<i>Jacobsen, H. P.</i> , Aarhus	1-5-	—
<i>Gormsen, N. K.</i> , København	1-5-	—
<i>Brunke, P.</i> , København	1-5-	—
<i>Eberlein, K. G.</i> , København	1-5-	—
<i>Bech, E.</i> , Frk., København (p. K.)	1-7-	—
<i>Willumsen, H. W.</i> , Horsens	1-7-	—
<i>Nielsen, K. A.</i> , Horsens	1-7-	—
<i>Dahl, P.</i> , Aalborg	1-7-	—
<i>Pedersen, P. C.</i> , Esbjerg	1-7-	—
<i>Nielsen, O. B.</i> , København	1-7-	—
<i>Schmidt, J. L.</i> , Aarhus	1-7-	—
<i>Ottesen, E. S. W.</i> , Aalborg	1-8-	—
<i>Koefoed-Jespersen, K.</i> , København	1-8-	—
<i>Wesche, K.</i> , Frk., København (p. K.)	1-11-	—
<i>Kragh, E. E.</i> , Frue, København (p. K.)	1-1-	22
<i>Rasmussen, A. M. J. H.</i> , Frk., Overtoldinsp. f. Kbhvn.	1-1-	—
<i>Lund, S. C.</i> , Aarhus	1-1-	—
<i>Brinck, J. T.</i> , København	1-1-	—
<i>Andersen, W. L.</i> , Randers	1-1-	—
<i>Petri, E. C.</i> , Frk., København (p. K.)	1-5-	—
<i>Hermansen, J. P.</i> , Randers	1-5-	—
<i>Fuglsang, K. V.</i> , København	1-5-	—
<i>Degett, H.</i> , Sønderborg	1-5-	—
<i>Mathiasen, M. R.</i> , Esbjerg	1-5-	—
<i>Andersen, A. V.</i> , København	1-7-	—
<i>Petersen, R.</i> , Esbjerg	1-7-	—

<i>Christensen, G. H. T.</i> , Odense	1-7- 22
<i>Boesen, C. J. E.</i> , København	1-7- —
<i>Børsting, J. P.</i> , Aarhus	1-8- —
<i>Lund, E. L. P.</i> , København (p. K.)	1-9- —
<i>Petersen, E.</i> , Frk., København (p. K.)	1-11- —
<i>Ellestad, E. J.</i> , Hobro	1-2- 23
<i>Skov, L. P.</i> , Aalborg	1-2- —
<i>Conradsen, K. J. G.</i> , Frk., København (p. K.)	1-2- —
<i>Pirchert, V. E.</i> , København	1-2- —
<i>Rosenberg-Olesen, P.</i> , Sønderborg	1-3- —
<i>Krogh, T. E.</i> , Aalborg	1-5- —
<i>Høg Jensen, J.</i> , Aarhus	1-5- —
<i>Bramsen, A. L.</i> , København	1-5- —
<i>Naver, J. P. P.</i> , Odense	1-5- —
<i>Munksgaard, A. A.</i> , Insp. for Tobaksbesk.	1-5- —
<i>Lorck-Madsen, E.</i> , Frk., Aarhus (p. K.)	1-5- —
<i>Frøslev, M. K. H.</i> , København	1-5- —
<i>Andersen, P.</i> , København	1-5- —
<i>Stærfeldt, P. A.</i> , København	1-5- —
<i>Pedersen, A. M. D.</i> , Frue, Overtoldinsp. for Jylland..	1-9- —
<i>Mortensen, S.</i> , Gedser	1-9- —
<i>Skjoldborg, J. N.</i> , København	1-9- —
<i>Hansen, C. C. A.</i> , Aarhus	1-9- —
<i>Therkelsen, E.</i> , Frk., Horsens (p. K.)	1-9- —
<i>Wolden Ræthinge, E.-M.</i> , Frue, Graasten (p. K.)	1-9- —
<i>Steen Petersen, A. F.</i> , Departem. for Told- og For- brugsafg.	1-9- —
<i>Schou Hansen, K. F.</i> , København	1-9- —
<i>Høi, C. C. H. P.</i> , Nyborg	1-9- —
<i>Jensen, N. J.</i> , Odense	1-9- —
<i>Simonsen, C. J.</i> , Holbæk	1-10- —
<i>Meyer, P. M. T.</i> , Odense	1-10- —
<i>Haack, V. H. G.</i> , København	1-11- —
<i>Callesen, G. A.</i> , Frue, København (p. K.)	1-1- 24
<i>Gyrd-Hansen, N. H.</i> , København	1-1- —
<i>Johnsen, K. K.</i> , Aarhus	1-1- —
<i>Bruun Pedersen, K. G. J.</i> , Overtoldinsp. for Jylland ..	1-4- —
<i>Holm-Hansen, H. A.</i> , København	1-4- —
<i>Nissen Hansen, T. M.</i> , Overtoldinsp. for Østifterne ..	1-4- —

<i>Herly, N. A., Esbjerg</i>	1-6- 24
<i>Pedersen, C. E., Randers</i>	1-6- —
<i>Jakobsen, A. P., Aalborg</i>	1-6- —
<i>Sørensen, S. H., Vejle</i>	1-6- —
<i>Olsen, H. G. J., København</i>	1-6- —
<i>Suhr, K. H., Aalborg</i>	1-6- —
<i>Pedersen, H. E. S., Aarhus</i>	1-7- —
<i>Bannis, G. C. C., København</i>	1-9- —
<i>Kristiansen, O., Aarhus</i>	1-9- —
<i>Callesen, J. V. O. J., København</i>	1-9- —
<i>Sauerberg, E. S., Frk., København (p. K.)</i>	1-9- —
<i>Jørgensen, C. O., Aarhus</i>	1-9- —
<i>Svendstrup, L., Aarhus</i>	1-9- —
<i>Skals, P. P., Nykøbing S.</i>	1-9- —
<i>Jensen, V. A., Aarhus</i>	1-9- —
<i>Møller, K. A., Nykøbing F.</i>	1-9- —
<i>Nielsen, G., Frue, Overtoldinsp. for København</i>	1-10- —
<i>Hermansen, N. C., København</i>	1-10- —
<i>Jensen, H. G. L., Frue, Kolding (p. K.)</i>	1-10- —
<i>Lau-Sørensen, E. A. M., Frk., København (p. K.)</i> ..	1-12- —
<i>Langkilde, E., Frk., Nyborg (p. K.)</i>	1-1- 25
<i>Jensen, C. J., Randers</i>	1-1- —
<i>Hansen, P. M. S., Frue, Kolding (p. K.)</i>	1-1- —
<i>Hornelund, S. S., København (p. K.)</i>	1-1- —
<i>Grytter, A., København</i>	1-1- —
<i>Christensen, H. P. M., København</i>	1-1- —
<i>Reinholdt-Petersen, L., Haderslev</i>	1-1- —
<i>Sørensen, G. M. V., Frk., København (p. K.)</i>	1-1- —
<i>Sørresiig, P. S. T., Aarhus</i>	1-1- —
<i>Saabye, V., København</i>	1-1- —
<i>Christensen, A. E., Horsens</i>	1-1- —
<i>Rasmussen, B. A. S., København</i>	1-4- —
<i>Rugh, C. A., Saksøbing</i>	1-4- —
<i>Larsen, O. P., Odense</i>	1-4- —
<i>Kaspersen, D., Frk., Departem. for Told- og Forbrugs-</i> <i>afg.</i>	1-5- —
<i>Svendsen, H. V., Aarhus</i>	1-5- —
<i>Bech, S. K. C. M., Frk., København (p. K.)</i>	1-5- —
<i>Løfberg, M. K. H., Frk., København (p. K.)</i>	1-5- —

1-5-25	Andersen, A., Aalborg
1-5-	Teglbjærg, I. K. T., Fru, København (p. K.)
1-5-	Munz, E. E. H., Fru, København (p. K.)
1-5-	Mikkelsen, T., Fredericia
1-6-	Eichen, R. A. G., København
1-6-	Nicolaisen, J. A. K., København
1-6-	Havkrog Jensen, J., Helsingør
1-6-	Hertly, H. S., København
1-6-	Andersen, A., Esbjerg
1-6-	Bak, N. O. K., København
1-7-	Olsen, H. O., København
1-8-	Jørgensen, J. S., Frederiksværk
1-11-	Kofod, E. W., Frk., København (p. K.)
1-11-	Nielsen, A. M. G., Frk., Aalborg (p. K.)
1-11-	Iversen, H. A. M., København
1-11-	Jensen, T. D. C. G., København
1-11-	Grilmer, E. C. A., København
1-11-	Nielsen, H. J., Kolding
1-11-	Nørgaard Hansen, A. T., Nyborg
1-1-26	Frederiksen, E., Fru, København (p. K.)
1-1-	Breum, E. C. B., Frk., Fredericia (p. K.)
1-1-	Villadsen, J. C. V., Naskov
1-1-	Nørgaard-Larsen, J. C., Odense
1-1-	Boysen, E., Frk., Aarhus (p. K.)
1-1-	Jensen, J. P., Insp. for Tobaksbesk.
1-1-	Jensen, V. E., Frk., København (p. K.)
1-1-	Boland, G. M., Fru, København (p. K.)
1-1-	Nielsen, O. G. E., Insp. for Tobaksbesk.
1-1-	Dankau, C. C. V., København
1-1-	Frederiksen, F. K., Fru, Odense (p. K.)
1-1-	Nielsen, S. V., Næstved
1-1-	Wilhelmsen, C. A. P., København
1-1-	Svendssen, J. M., Vejle
1-1-	Andersen, J. A. R., Odense
1-1-	Andersen, V. G. F., Gedser
1-1-	Nielsen, H., Fru, Fredericia (p. K.)
1-1-	Lynggaard, J., København
1-1-	Bech, C. M., Nykøbing M.
1-1-	Rasmussen, O. S., Struer
1-1-	Nielsen, I. J., Frk., Aarhus (p. K.)

1-1-26	Kardel-førgensen, T. A., Tønder
1-1-	Børre, K. A. L., Svendborg
1-1-	Præstekjær, K. P. N., Svendborg
1-1-	Jensen, B. T., Helsingør
1-1-	Mortensen, C. P. J., København
1-1-	Andersen, W. R. A., Padborg
1-3-	Jørgensen, B. M. E., Frk., København (p. K.)
1-4-	Juhl, K. E. D., Frue, Insp. for Tobaksbesk.
1-4-	Normand, E. O., Frue, København (p. K.)
1-5-	Larsen, S. M. K. L., Frue, København (p. K.)
1-5-	Sørensen, L. C. A., Esbjerg
1-5-	Schwartz, P. C., København
1-5-	Jørgensen, N. H. M., København
1-5-	Petersen, J. V. S., Aalborg
1-5-	Braae, C. B., Randers
1-5-	Jensen, J. A., Aarhus
1-5-	Madsen, J. V., Lemvig
1-5-	Jensen, K. R. K., København
1-5-	Henriksen, K. S., Frue, Aalborg (p. K.)
1-5-	Nielsen, J. P., København
1-5-	Jensen, H. K., Nyborg
1-5-	Andersen, J. N. G., Insp. for Tobaksbesk.
1-5-	Larsen, O. R., København
1-5-	Larsen, N. K. T., København
1-6-	Berner Petersen, K. E., Frk., København (p. K.)
1-6-	Neuhaus, T. E. B., Frk., København (p. K.)
1-6-	Nielsen, K. J., Frk., København (p. K.)
1-6-	Holm, A. H., Aalborg
1-6-	Andersen, K. M. B., Frk., København (p. K.)
1-6-	Larsen, L. A., Aalborg
1-6-	Nielsen, J. B., København
1-6-	Nielsen, S. J. R., Aalborg
1-6-	Kristensen, F., Padborg
1-6-	Nielsen, E. M., Frk., København (p. K.)
1-6-	Grøn-Madsen, E., Frue, Esbjerg (p. K.)
1-6-	Blücher Nielsen, H., Gedser
1-6-	Hansen, I., Frk., Vejle (p. K.)
1-6-	Hansen, A. I. D., Frk., Aarhus (p. K.)
1-6-	Holst, F. V., Helsingør
1-6-	Hansen, A. M., København

<i>Larsen, V., Gedser</i>	1-6- 26
<i>Skov, M. H., København</i>	1-6- —
<i>Andersen, H. H. G., Svendborg</i>	1-6- —
<i>Christensen, C. J., Kolding</i>	1-6- —
<i>Mathiasen, L. D., Skanderborg-Silkeborg</i>	1-6- —
<i>Christensen, T. P., København</i>	1-6- —
<i>Madsen, C. C., København</i>	1-6- —
<i>Johansen, H. C., Fredericia</i>	1-6- —
<i>Malmgreen, L. M. C. E., Nykøbing F.</i>	1-7- —
<i>Kofod Hansen, A., Odense</i>	1-7- —
<i>Jørgensen, R. J., Aarhus</i>	1-8- —
<i>Nielsen, R. A. A., København</i>	1-8- —
<i>Sørensen, M. S. J., Frk., København (p. K.)</i>	1-8- —
<i>Meldorf, A. R., København</i>	1-8- —
<i>Bache, T. J., København</i>	1-8- —
<i>Andersen, E. D., Frk., København (p. K.)</i>	1-8- —
<i>Soelberg, A. Ø., Padborg</i>	1-8- —
<i>Pedersen, O. F., Odense</i>	1-8- —
<i>Lynge, E. W., Rudkøbing</i>	1-8- —
<i>Jensen, M., Frue, København (p. K.)</i>	1-8- —
<i>Knudsen, V. H., København</i>	1-8- —
<i>Petersen, H., København</i>	1-8- —
<i>Westh, A. C., København</i>	1-8- —
<i>Didriksen, E. A., Rønne</i>	1-8- —
<i>Larsen, H. H., Aalborg</i>	1-8- —
<i>Daugaard Peters, P., Haderslev</i>	1-8- —
<i>Riishøj Hansen, N. P., Horsens</i>	1-8- —
<i>Dall, A. G. L., København</i>	1-8- —
<i>Petersen, A. V., Hjørring</i>	1-8- —
<i>Poulsen, F. H., Nakskov</i>	1-8- —
<i>Bøgh Kristensen, P., Gedser</i>	1-8- —
<i>Hansen, E., Gedser</i>	1-8- —
<i>Pedersen, A., Vejle</i>	1-8- —
<i>Holst, A., Ebeltoft</i>	1-9- —
<i>Dornonville de la Cour, H., Varde</i>	1-9- —
<i>Rasmussen, K. J., Insp. for Tobaksbesk.</i>	1-9- —
<i>Tannebek, L. C., Køge</i>	1-9- —
<i>Sørensen, N. T., Svendborg</i>	1-9- —
<i>Christoffersen, A., Departem. f. Told- og Forbrugsafg.</i>	1-9- —
<i>Larsen, C. O. C., København</i>	1-10- —

<i>Tullberg, E. M.</i> , Frue, København (p. K.)	1-10-26
<i>Gyrd-Hansen, G. H.</i> , Frue, København (p. K.)	1-10—
<i>Elmqvist, G.</i> , Frue, København (p. K.)	1-10—
<i>Christiansen, I. M.</i> , Frue, Aarhus (p. K.)	1-10—
<i>Lyster, E. P.</i> , Tønder	1-10—
<i>Frost, H. R.</i> , Kalundborg	1-10—
<i>Friis, O. E. R. H.</i> , København	1-10—
<i>Hansen, C. G. J.</i> , Korsør	1-10—
<i>Riisberg Andersen, A. L.</i> , Frk., Aarhus (p. K.)	1-11—
<i>Ibsen, A. M.</i> , Frue, København (p. K.)	1-1- 27
<i>Hansen, V.</i> , Padborg	1-1- —
<i>Buhl, K. J.</i> , Frue, København (p. K.)	1-2- —
<i>Dichmann, E.</i> , Frk., København (p. K.)	1-4- —
<i>Christensen, S. H.</i> , Vordingborg	1-5- —
<i>Kristiansen, M.</i> , Aalborg	1-5- —
<i>Stoklund, P. K.</i> , Aalborg	1-5- —
<i>Nielsen, H. M.</i> , Frk., København (p. K.)	1-5- —
<i>Nedermark, S.</i> , Departem. for Told- og Forbrugsafg.	1-5- —
<i>Sørensen, A. E.</i> , Frk., Randers (p. K.)	1-5- —
<i>Bodholdt, M. E.</i> , København	1-5- —
<i>Jensen, H. G.</i> , København	1-5- —
<i>Larsen, O. J. C.</i> , København	1-5- —
<i>Woldiderich, E.</i> , Svendborg	1-5- —
<i>Funder-Nielsen, J.</i> , Kolding	1-5- —
<i>Koch, E. C.</i> , Frk., Køge (p. K.)	1-6- —
<i>Lolk, N.</i> , Helsingør	1-6- —
<i>Munck, I. L.</i> , Frue, København (p. K.)	1-12—
<i>Nørgaard, S.</i> , Hobro	1-1- 28
<i>Meinertsen, H. D.</i> , Odense	1-1- —
<i>Christensen, A. K.</i> , Esbjerg	1-1- —
<i>Sørensen, R. K.</i> , Aarhus	1-1- —
<i>Tullberg, H. A.</i> , København	1-1- —
<i>Nørskov, R. W. J.</i> , Frederikshavn	1-1- —
<i>Dam Johansen, E. P.</i> , Neksø	1-1- —
<i>Schönecker, P.</i> , Insp. for Tobaksbesk.	1-1- —
<i>Höllinger, J. H.</i> , Departem. for Told- og Forbrugsafg.	1-1- —
<i>Lyngkilde, A. E. F.</i> , Helsingør	1-1- —
<i>Buhl, P.</i> , Kolding	1-1- —
<i>Andersen, A. B.</i> , Aalborg	1-1- —
<i>Petersen, T.</i> , Haderslev	1-1- —

<i>Johansen, H. S., København</i>	1-1- 28
<i>Hansby, H. N. R., København</i>	1-9- —
<i>Jacobsen, J. P. T., Nakskov</i>	1-9- —
<i>Fønss Hansen, P. G., Rudkøbing</i>	1-9- —
<i>Hvidberg, A. J., København</i>	1-9- —
<i>Brøns, S. F., Esbjerg (p. K.)</i>	1-9- —
<i>Andersen, H. C., København</i>	1-9- —
<i>Møller Hansen, H., København</i>	1-9- —
<i>Jørgensen, R., København</i>	1-9- —
<i>Albrektsen, R., Padborg</i>	1-9- —
<i>Hemmingsen, L. F., København</i>	1-9- —
<i>Dauer, H. C. F., Insp. for Tobaksbesk.</i>	1-9- —
<i>Nielsen, H. A. M., København</i>	1-9- —
<i>Brorson Nielsen, N. H., København</i>	1-9- —
<i>Eriksen, A. C., København</i>	1-9- —
<i>Petersen, S. B., København</i>	1-9- —
<i>Arentoft, H. W., København</i>	1-9- —
<i>Christensen, S. A., Aarhus</i>	1-9- —
<i>Jark, H. A., Haderslev</i>	1-9- —
<i>Jørgensen, O., København</i>	1-9- —
<i>Jensen-Fangel, O. F., Assens</i>	1-9- —
<i>Brodthagen, J. T. J., Aalborg</i>	1-9- —
<i>Laursen, H. E., Aalborg</i>	1-9- —
<i>Lybecker, J., Thisted</i>	1-9- —
<i>Andersen, A. C. F., Stege</i>	1-9- —
<i>Petersen, W. E., Padborg</i>	1-9- —
<i>Andersen, R. A., Helsingør</i>	1-9- —
<i>Hansen, H., Frederikshavn</i>	1-9- —
<i>Spinding, C. J., København</i>	1-9- —
<i>Wittrock, L. G., Fakse</i>	1-9- —
<i>Olsen, S. D., København</i>	1-10- —
<i>Friis, A., København</i>	1-10- —
<i>Lund, H. E., Insp. for Tobaksbesk.</i>	1-10- —
<i>Hansen, T., Sønderborg</i>	1-10- —
<i>Nielsen, C. W. B., Departem. for Told- og Forbrugsafg.</i>	1-10- —
<i>Schmidt, L. N., København</i>	1-1- 29
<i>Hansen, A. J., Frue, København (p. K.)</i>	1-4- —
<i>Andersen, E. G., Frue, København (p. K.)</i>	1-5- —
<i>Bruun Hansen, S., København</i>	1-8- —

<i>Grastrup, A.</i> , Sønderborg	1-8- 29
<i>Petersen, A. T.</i> , Aabenraa	1-8- —
<i>Jonsen, C. F.</i> , Grenaa	1-8- —
<i>Jensen, F. P.</i> , Insp. for Tobaksbesk.	1-8- —
<i>Olsen, C. E.</i> , Nykøbing F.	1-8- —
<i>Jensen, H. J. P.</i> , Herning	1-8- —
<i>Dahl, C. C. N.</i> , København	1-8- —
<i>Rotne, E.</i> , København	1-8- —
<i>Petersen, O. R. T.</i> , København	1-8- —
<i>Koefoed, J. M.</i> , København	1-8- —
<i>Pedersen, E. V.</i> , Insp. for Tobaksbesk.	1-8- —
<i>Pedersen, O. H.</i> , København	1-8- —
<i>Rasmussen, A.</i> , Faaborg	1-8- —
<i>Johansen, A. S.</i> , Padborg	1-8- —
<i>Andersen, E.</i> , København	1-8- —
<i>Pedersen, C. H. A.</i> , Tønder	1-8- —
<i>Mortensen, H.</i> , Padborg	1-8- —
<i>Kattrup, J. E.</i> , Grenaa	1-8- —
<i>Jepsen, N. A.</i> , Padborg	1-8- 30
<i>Andersen, L. S.</i> , Bandholm-Maribo	1-8- —
<i>Hansen, G. A. B.</i> , Kolding	1-8- —
<i>Kiel, K.</i> , Aabenraa	1-8- —
<i>Herforth Hansen, H.</i> , København	1-8- —
<i>Christensen, G. C.</i> , København	1-8- —
<i>Sørensen, E.</i> , København	1-8- —
<i>Jensen, G. K. O.</i> , Odense	1-8- —
<i>Johansen, K. A. M.</i> , Skelskør	1-8- —
<i>Ravn Johansen, K.</i> , København	1-8- —
<i>Enemark, K. R.</i> , København	1-8- —
<i>Bohm, H. S. A.</i> , Slagelse	1-8- —
<i>Christensen, T. O.</i> , Skive	1-8- —
<i>Hindrup, S. B.</i> , Assens	1-8- —
<i>Christensen, A. O.</i> , København	1-8- —
<i>Larsen, H. E. P. F.</i> , Overtoldinsp. for Østifterne	1-8- —
<i>Clausen, V. E.</i> , København	1-8- —
<i>Bak-Jensen, A.</i> , Frederikshavn	1-8- —
<i>Pedersen, A. N.</i> , København	1-11—
<i>Vestmar, A. E.</i> , Holstebro	1-12—
<i>Pedersen, W. K.</i> , Aarhus	1-7- 31
<i>Bostrøm, T.</i> , København	1-8- —

<i>Jensen, A. D., Middelfart</i>	1-8- 31
<i>Rasmussen, V., København</i>	1-8- —
<i>Laursen, E. R. B., Viborg</i>	1-8- —
<i>Jensen, E., Frederikshavn</i>	1-8- —
<i>Friese, C. M., Revisionsafdelingen</i>	1-8- —
<i>Thomsen, H. L., København</i>	1-8- —
<i>Thøisen, H., Insp. for Tobaksbesk.</i>	1-8- —
<i>Hansen, S. J., Fredericia</i>	1-8- —
<i>Schleimann, C. O., Vordingborg</i>	1-8- —
<i>Gadeberg, V. H., Padborg</i>	1-8- —
<i>Rørbech, S. H., Insp. for Tobaksbesk.</i>	1-8- —
<i>Nielsen, N. T. A., Vejle</i>	1-8- —
<i>Jensen, H. W. B., Randers</i>	1-8- —
<i>Dalager, F. N. A., København</i>	1-8- —
<i>Jensen, O., Graasten</i>	1-8- —
<i>Larsen, C. P. A., Allinge</i>	1-8- 32
<i>Henrichsen, I. B., Insp. f. Tobaksbesk.</i>	1-8- —
<i>Pedersen, P. A., København</i>	1-8- —
<i>Strøm Corfitzen, A., Svendborg</i>	1-8- —
<i>Degn, A. H., Sæby</i>	1-8- —
<i>Styrbech, C. H. E., København</i>	1-8- —
<i>Pedersen, K. A., Esbjerg</i>	1-8- —
<i>Eriksen, O. H., Hobro</i>	1-8- —
<i>Spang Poulsen, W., Insp. for Tobaksbesk.</i>	1-8- —
<i>Ulrik, R. A., Helsingør</i>	1-8- —
<i>Sørensen, H. V., Insp. for Tobaksbesk.</i>	1-8- —
<i>Aagaard, R. V., Helsingør</i>	1-8- —
<i>Hoberg, S. N., Insp. for Tobaksbesk.</i>	1-8- —
<i>Petersen, H. G., Odense</i>	1-8- —
<i>Kock, H. C., Sønderborg</i>	1-8- —
<i>Olsen, A. P., København</i>	1-8- —
<i>Larsen, A. H., Odense</i>	1-8- —
<i>Rotne, M. G., Løgstør</i>	1-8- 33
<i>Breiting, C. S., København</i>	1-8- —
<i>Bro, K. C., Hjørring</i>	1-8- —
<i>Himmelstrup, S., Skanderborg-Silkeborg</i>	1-8- —
<i>Thidemann, P. E. J., Padborg</i>	1-8- —
<i>Brøndsted, J. S. M., Herning</i>	1-8- —
<i>Hellesen, V. K., Roskilde</i>	1-8- —
<i>Braun, E. T. C., Odense</i>	1-8- —

<i>Olsen, J., Aabenraa</i>	1-8- 33
<i>Hviid, H. C., Aabenraa</i>	1-8- —
<i>Mortensen, A., Insp. for Tobaksbesk.</i>	1-8- —
<i>Poulsen, P. E. R., Insp. for Tobaksbesk.</i>	1-8- —
<i>Søndergaard, N. O., Thisted</i>	1-8- —
<i>Jensen, G. H., Insp. for Tobaksbesk.</i>	1-8- —
<i>Melchior, E. H., Slagelse</i>	1-8- 34
<i>Asmussen, E. C. W., Haderslev</i>	1-8- —
<i>Nørgaard, E. S., Nykøbing M.</i>	1-8- —
<i>Nersting, A. H. B., Insp. for Tobaksbesk.</i>	1-8- —
<i>Albrethsen, A. C., Nakskov</i>	1-8- —
<i>Grau, E. J. S. B., Insp. for Tobaksbesk.</i>	1-8- —
<i>Johansen, H., Slagelse</i>	1-9- —
<i>Pilemand, H., Nykøbing F.</i>	1-10- —
<i>Pedersen, P. L. E., Revisionsafdelingen</i>	1-10- —
<i>Petersen, J. O., Nykøbing F.</i>	1-10- —

Uden for Nummer:

<i>Spanner, A. J. J. D., Frue, Odense (p. K.)</i>	1-12-23
<i>Hoffmann, P. M., Frue, København (p. K.)</i>	1-4- 26
<i>Johansen, S. R. M., Frue, København (p. K.)</i>	1-6- 26

10. Lønningssklasse.

1 Maskinassistent.

<i>Andersen, V. L., København</i>	1-12-32
---	---------

11. Lønningssklasse.

2 Overtoldvagtmaster.

<i>Prip, J. C., København</i>	1-7- 31
<i>Jonsen, A., København</i>	1-7- — F.

12. Lønningssklasse.

13 Strandvagtmaster. 2 Maskinister. 1 Fører af Inspektionsskibet.
14 Førere af Patrouillefartøjer.

(V) = Strandvagtmaster, (M) = Maskinist, (Fø) = Fører af Patrouillefartøj. Datoen betegner Ansættelsen i 9. og 5. Klasse i Lønningsslov af $\frac{27}{5}$ 1908, event. 12. Klasse i Lønningsslov af $\frac{12}{9}$ 1919, $\frac{27}{6}$ 1927 og $\frac{31}{3}$ 1931.

<i>Albrethsen, A. C. (V), Vordingborg</i>	1-6- 13
<i>Fribert, H. R. (V), Aalborg</i>	1-6- —

<i>Thiesen, F. H.</i> (V), Samsø	1-6- 15
<i>Danielsen, D. P.</i> (V), Sønderborg	1-8- 20 F.
<i>Dall, M. L.</i> (V), København	1-12-21
<i>Jacobsen, J. C. C. J.</i> (V), Bandholm-Maribo	1-8- 22
<i>Poulsen, T. C.</i> (Fører af Inspektionsskibet), Kbhvn.	1-5- 23
<i>Herly, H. M.</i> (V), Aarhus	1-11-26
<i>Bigum, E. J. H.</i> (V), Rudkøbing	1-3- 28 F.
<i>Petersen, R. V.</i> (V), Faaborg	1-10— F.
<i>Møller, C. M.</i> (V), Stege	1-1- 29 F.
<i>Johansen, F. M.</i> (M), København	1-1- —
<i>Sorth, H. P. A.</i> (M), København	1-6- —
<i>Søgaard, J. L.</i> (Fø), København	1-7- 31
<i>Pedersen, R. K.</i> (Fø), København	1-7- —
<i>Lassen, O. J.</i> (Fø), Sønderborg	1-7- —
<i>Christensen, N. A.</i> (Fø), København	1-7- —
<i>Bill, P. J.</i> (Fø), Aabenraa	1-7- —
<i>Thomsen, H. P.</i> (Fø), København	1-7- —
<i>Stage, K. S.</i> (Fø), København	1-7- —
<i>Christensen, M.</i> (Fø), København	1-7- —
<i>Hansen, C. P. V.</i> (Fø), København	1-7- —
<i>Nielsen, K. S. V. M.</i> (Fø), København	1-7- — F.
<i>Jensen, S. J. H.</i> (Fø), Helsingør	1-7- —
<i>Poulsen, P. B.</i> (V), Frederikshavn	1-7- — F.
<i>Johansen, A. F.</i> (Fø), Aarhus	1-7- —
<i>Rasmussen, J. C.</i> (Fø), Nyborg	1-7- —
<i>Refsgaard-Andersen, J. C. J.</i> (V), Stubbekøbing ..	1-12— F.
<i>Jørgensen, H. J.</i> (V), Frederikshavn	1-7- 32 F.
<i>Jørgensen, J. M.</i> (Fø), Vordingborg	1-11-34 F.

3 Toldpakhusmestre.

<i>Jensen, C. T.</i> , København	1-7- 31
<i>Rieck, C. C.</i> , København	1-7- —
<i>Godt, A. M.</i> , København	1-8- 34

13. Lønningssklasse.

Datoen betegner Ansættelsen i 5. Klasse i Lønningsslov af $27/5$ 1908, event. i 13. Klasse i Lønningsslov af $12/9$ 1919, $27/6$ 1927 og $31/3$ 1931.

34 Toldvagtmaster. 14 Maskinpassere paa Patrouillefartøjer.

(V) = Toldvagtmaster, (M) = Maskinpasser.

<i>Blicher, S. S.</i> (V), København	1-6- 11
<i>Jespersen, C. F.</i> (V), Odense	1-6- 13 F.

<i>Conradsen, H. L.</i> (V), København	1-6- 15
<i>Hermansen, J. L.</i> (V), Kolding	1-9- 20
<i>Hansen, P. A.</i> (V), Aarhus	1-9- —
<i>Jørgensen, R.</i> (V), Svendborg	1-7- 21
<i>Lorenzen, J. P.</i> (M), Aabenraa	1-7- —
<i>Christensen, C.</i> (M), Sønderborg	1-7- —
<i>Hyltoft, A. C. J.</i> (V), København	1-11—
<i>Pedersen, T. E.</i> (V), København	1-3- 24 F.
<i>Herskind, R. E.</i> (M), København	1-3- —
<i>Persson, K. H. M.</i> (M), København	1-5- —
<i>Sproegel, H. O. D.</i> (M), København	1-12—
<i>Riisager, A.</i> (M), Vordingborg	1-5- 25
<i>Halnæs, L. P. J.</i> (V), Helsingør	1-4- 26
<i>Odfeldt, C. V. R. S.</i> (V), Aalborg	1-4- —
<i>Olsen, A. R. A.</i> (M), København	1-5- —
<i>Schrøter, P.</i> (V), København	1-6- 27 F.
<i>Børresen, F. P. M.</i> (V), Aalborg	1-9- — F.
<i>Skydebjerg, P. H.</i> (V), København	1-10-28 F.
<i>Jensen, H. G. E.</i> (M), København	1-12—
<i>Risum, C. C. M.</i> (V), København	1-1- 29 F.
<i>Hansen, J. J.</i> (M), Helsingør	1-5- 30
<i>Hansen, H. K.</i> (M), København	1-5- —
<i>Nielsen, H. A.</i> (V), Aarhus	1-2- 31 F.
<i>Nilsson, J. P. E.</i> (V), København	1-7- — F.
<i>Petersen, P. O.</i> (V), København	1-7- — F.
<i>Jørgensen, J. O. C.</i> (V), Insp. for Tobaksbesk.	1-7- — F.
<i>Jensen, H. E.</i> (V), Insp. for Tobaksbesk.	1-7- — F.
<i>Magnussen, L. G. V. A.</i> (V), Insp. for Tobaksbesk.	1-7- — F.
<i>Unger, K. F. A.</i> (V), Insp. for Tobaksbesk.	1-7- — F.
<i>Boolsen, V. O.</i> (V), Insp. for Tobaksbesk.	1-7- — F.
<i>Jordahn, P. M.</i> (V), Odense	1-7- — F.
<i>Koefoed-Hansen, E. C.</i> (V), Insp. for Tobaksbesk.	1-7- — F.
<i>Overø, C. M. H.</i> (V), Insp. for Tobaksbesk.	1-7- — F.
<i>Aagaard, J. C.</i> (V), Esbjerg	1-7- — F.
<i>Mortensen, H. H.</i> (V), Insp. for Tobaksbesk.	1-7- — F.
<i>Andreasen, J. C.</i> (V), Aalborg	1-7- — F.
<i>Jørgensen, H.</i> (V), Aarhus	1-7- — F.
<i>Breining, J. S.</i> (M), Nyborg	1-7- —
<i>Riishøj, M. C.</i> (M), København	1-7- —
<i>Hellemann, E. V. I.</i> (M), Aarhus	1-7- —

<i>Poulsen, P. H.</i> (V), København	1-3- 32 F.
<i>Møllersøe, P. L.</i> (V), Esbjerg	1-10— F.
<i>Mogensen, O. H. P. C.</i> (M), København	1-12—
<i>Hansen, M. G. N. P.</i> (V), København	1-1- 33 F.
<i>Jønsson, T. O.</i> (V), København	1-5- 34 F.
<i>Ranzau, M. M.</i> (V), Sønderborg	1-5- 34

8 Toldpakhusformænd af 1. Grad.

<i>Gaardsted, J.</i> , Aarhus	1-7- 14
<i>Larsen, C. V.</i> , København	1-5- 26
<i>Jacobsen, J.</i> , Aarhus	1-7- 31
<i>Nielsen, J. P.</i> , Aalborg	1-7- —
<i>Johansen, S. L. N.</i> , København	1-7- —
<i>Jensen, L.</i> , København	1-7- —
<i>Stephansen, J. F. M.</i> , Odense	1-11—
<i>Larsen, R. J.</i> , Odense	1-8- 34

14. Lønningsklasse.

Datoen betegner Ansættelsen i 5., 4. og 3. Klasse i Lønningslov af $27/5$ 1908, event. i 14. Klasse i Lønningslov af $12/9$ 1919, $27/6$ 1927 og $31/3$ 1931.

96 Overtoldbetjente af 1. Grad. 9 Reparatorer (faglærte Fyrbødere og Elektrikere).

(O) = Overtoldbetjent, (R) = Reparator.

<i>Troest, N. P.</i> (O), København	1-10-08
<i>Jensen, H. L.</i> (O), København	1-9- 17
<i>Simonsen, P. S.</i> (O), København	1-2- 20
<i>Banke, S. J.</i> (O), Esbjerg	1-6- 11
<i>Hansen, V.</i> (O), København	1-6- 13
<i>Frandsen, J. P. M. A.</i> (O), København	1-6- —
<i>Hansen, K. M.</i> (O), København	1-6- 15
<i>Larsen, L. F.</i> (O), Skagen	1-5- 18
<i>Jensen, J. P.</i> (O), Tønder	1-7- —
<i>Lehmann, J. C. L.</i> (O), Padborg	1-9- —
<i>Wichmann, K.</i> (O), Helsingør	1-7- 19 F.
<i>Schönheinz, L. H. R.</i> (O), Kolding	1-7- —
<i>Pedersen, A.</i> (O), Aalborg	1-7- —
<i>Jensen, F. J.</i> (O), Nykøbing F.	1-7- —
<i>Wrisberg, E. N.</i> (O), København	1-7- —
<i>Rosenvold, N. V. M.</i> (R), København	1-5- 06

<i>Nielsen, P. L.</i> (R), København	1-1- 16
<i>Jørgensen, P.</i> (O), Aalborg	1-2- 20
<i>Pedersen, J. J.</i> (O), København	1-2- —
<i>Dam, K. N.</i> (O), København	1-2- — F.
<i>Hasselflug, A. L. H.</i> (O), København	1-2- —
<i>Green, A. A. L.</i> (O), København	1-2- —
<i>Andreasen, A. K.</i> (O), Svendborg	1-2- — F.
<i>Petersen, J. C.</i> (O), Aarhus	1-11—
<i>Meyer, J. P.</i> (O), København	1-2- 21 F.
<i>Knudsen, K. P.</i> (O), København	1-5- — F.
<i>Voigt, J. H.</i> (O), Graasten	1-5- —
<i>Rosenkrands, A. T.</i> (O), Sønderborg	1-5- —
<i>Petersen, S. C. C.</i> (O), Sønderborg	1-5- —
<i>Christensen, M.</i> (O), Tønder	1-6- —
<i>Larsen, H. C. M.</i> (O), Svendborg	1-9- — F.
<i>Hansen, N. C.</i> (O), Odense	1-10— F.
<i>Hansen, O.</i> (O), København	1-12— F.
<i>Pedersen, E. J.</i> (O), Kolding	1-2- 22 F.
<i>Birkholm, L. B.</i> (O), Aarhus	1-8- —
<i>Petersen, A.</i> (O), Haderslev	1-11— F.
<i>Holtz, H. J. F.</i> (O), Padborg	1-1- 23
<i>Madsen, J.</i> (O), Thisted	1-7- — F.
<i>Jessen, J. N.</i> (O), Kolding	1-8- —
<i>Damgaard, L. P. H.</i> (O), Tønder	1-3- 25
<i>Schunck, R. M.</i> (O), København	1-7- — F.
<i>Palm, P. J.</i> (O), Aarhus	1-8- —
<i>Rasmussen, J. R. H.</i> (O), København	1-2- 26 F.
<i>Pedersen, H.</i> (O), Fredericia	1-4- —
<i>Poulsen, P. N.</i> (R), Aalborg	1-4- —
<i>Johansen, J. W. J.</i> (O), København	1-5- — F.
<i>Mørck, V. B. P.</i> (O), København	1-5- — F.
<i>Pedersen, S. M. F.</i> (O), Randers	1-7- — F.
<i>Olsen, E. A. J.</i> (O), Rønne	1-7- — F.
<i>Nielsen, A.</i> (R), Aarhus	1-9- —
<i>Jensen, J. C.</i> (O), Frederikshavn	1-10— F.
<i>Groth, O. R.</i> (O), Esbjerg	1-12— F.
<i>Bech, N. L. V.</i> (O), København	1-7- 27 F.
<i>Breitenbauch, K. A.</i> (O), Aalborg	1-8- — F.
<i>Sevaldsen, A.</i> (O), København	1-10— F.
<i>Jensen, T. C. B.</i> (O), København	1-4- 28 F.

<i>Andersen, A. H.</i> (O), Vejle	1-6- 28 F.
<i>Hansen, E. E.</i> (O), København	1-11— F.
<i>Nielsen, N. C.</i> (O), Horsens	1-4- 29 F.
<i>Larsen, H.</i> (O), København	1-5- — F.
<i>Christensen, E. M.</i> (R), København	1-7- —
<i>Frydendahl, O.</i> (R), København	1-9- —
<i>Petersen, V.</i> (O), København	1-4- 30 F.
<i>Elkjær, E. K.</i> (O), Nakskov	1-6- — F.
<i>Schmidt, J. E.</i> (O), Padborg	1-8- —
<i>Jørgensen, P. J.</i> (O), Esbjerg	1-9- — F.
<i>Falddt, L. L. L.</i> (O), Gedser	1-1- 31
<i>Jensen, J. P. J.</i> (O), København	1-2- — F.
<i>Esbensen, S. E.</i> (O), København	1-2- — F.
<i>Pedersen, N. P. M.</i> (O), Helsingør	1-7- —
<i>Pedersen, K. S.</i> (O), København	1-7- — F.
<i>Kjeltoft, A. J. N.</i> (O), København	1-7- — F.
<i>Clausen, V. K.</i> (O), København	1-7- — F.
<i>Jensen, J. H.</i> (O), København	1-7- — F.
<i>Olsen, L. A.</i> (O), København	1-7- — F.
<i>Helmark, A. C.</i> (O), København	1-7- — F.
<i>Asmussen, A. A.</i> (O), København	1-7- — F.
<i>Larsen, M. F.</i> (O), København	1-7- — F.
<i>Sigurdsson, A. S.</i> (O), København	1-7- — F.
<i>Hansen, E. K.</i> (O), København	1-7- — F.
<i>Nielsen, N. A.</i> (O), København	1-7- —
<i>Jørgensen, T. J. A.</i> (O), København	1-7- —
<i>Jensen, J.</i> (O), København	1-7- — F.
<i>Rasmussen, H. S.</i> (O), Nyborg	1-7- —
<i>Christensen, S.</i> (O), Lemvig	1-1- 32 F.
<i>Pihl, H. R.</i> (O), Aarhus	1-3- — F.
<i>Haagensen, H. A.</i> (O), København	1-4- — F.
<i>Jensen, C. P.</i> (O), Korsør	1-5- — F.
<i>Klitborg, E. H. T.</i> (O), København	1-6- — F.
<i>Madsen, E. A.</i> (O), København	1-6- — F.
<i>Rasmussen, C.</i> (O), Korsør	1-7- — F.
<i>Jørgensen, J.</i> (O), København	1-1- 33 F.
<i>Olsen, K.</i> (O), København	1-1- — F.
<i>Toft, M. C.</i> (O), Tønder	1-1- —
<i>Rød, V. N. J.</i> (R), København	1-12—
<i>Hansen, S. A.</i> (R), København	1-5- 34

<i>Jensen, N. (O), Sønderborg</i>	1-6- 34 F.
<i>Gulstad, L. A. (O), Frederikshavn</i>	1-6- — F.
<i>Larsen, A. S. (O), København</i>	1-6- — F.
<i>Larsen, N. M. (O), København</i>	1-6- — F.
<i>Bork, L. W. P. K. (R), Odense</i>	1-8- —
<i>Vindis, N. P. (O), København</i>	1-9- — F.
<i>Larsen, H. S. (O), Aabenraa</i>	1-11— F.
<i>Pedersen, E. J. (O), København</i>	1-11— F.
<i>Duysen, P. (O), Vordingborg</i>	1-12—

27 Toldpakhushormænd af 2. Grad. 1 Lagerformand.

<i>Hammer, C. P., Helsingør</i>	1-5- 18
<i>Christensen, A. C., Aalborg</i>	1-1- 21
<i>Jensen, N. C., Vejle</i>	1-2- 22
<i>Christiansen, C., Tønder</i>	1-8- —
<i>Hansen, C. W. M., Sønderborg</i>	1-8- —
<i>Clemmesen, J. V., Aabenraa</i>	1-8- —
<i>Rasmussen, T. M., Randers</i>	1-10-23
<i>Nielsen, J., Aarhus</i>	1-5- 26
<i>Larsen, R. L. V., København</i>	1-6- —
<i>Jensen, E. M., Haderslev</i>	1-6- 27
<i>Michelsen, N. P., København</i>	1-8- 29
<i>Tobiasen, V. S., Esbjerg</i>	1-1- 30
<i>Lauridsen, N., Kolding</i>	1-9- —
<i>Christiansen, K. A., Lagerformand, Insp. for Tobaks- besk.</i>	1-7- 31
<i>Christensen, O. H. V., København</i>	1-7- —
<i>Vestergaard, C. C., København</i>	1-7- —
<i>Jørgensen, E. C. H., København</i>	1-7- —
<i>Christiansen, A. M., Aalborg</i>	1-7- —
<i>Nielsen, N. C. B., Aarhus</i>	1-7- —
<i>Jensen, J. C. H., København</i>	1-7- —
<i>Hansen, J. F. F., Horsens</i>	1-7- —
<i>Christiansen, C. C. G., Odense</i>	1-7- —
<i>Olsen, T. J., København</i>	1-7- —
<i>Møller, H. L. A., København</i>	1-7- —
<i>Andersen, A. P., Svendborg</i>	1-1- 32
<i>Pedersen, R. P., Horsens</i>	1-3- 34
<i>Lohmann, J., København</i>	1-7- —
<i>Hansen, F. M., Odense</i>	1-9- —

15. Lønningsklasse.

76 Overtoldbetjente af 2. Grad.

Datoen betegner Ansættelsen i 15., eventuelt højere Lønningsklasse.

<i>Jacobsen, J.</i> , Padborg	1-9- 18
<i>Poulsen, J. S.</i> , København	1-2- 20
<i>Rasmussen, L. W. J. M.</i> , Middelfart	1-2- — F.
<i>Jacobsen, J. C.</i> , København	1-2- —
<i>Grau, J. S.</i> , Vejle	1-2- —
<i>Hansen, K.</i> , Faaborg	1-2- —
<i>Hansen, H. R.</i> , Rudkøbing	1-2- —
<i>Pedersen, T.</i> , København	1-2- —
<i>Pedersen, G.</i> , København	1-2- —
<i>Mikkelsen, K. M.</i> , Ebeltoft	1-2- —
<i>Irmer, N. J.</i> , København	1-2- —
<i>Rasmussen, H. P.</i> , Thisted	1-2- —
<i>Carstensen, N. M.</i> , Varde	1-2- —
<i>Andersen, N. A.</i> , Nykøbing S.	1-2- —
<i>Hansen, M. C.</i> , København	1-5- 21
<i>Christensen, P. M.</i> , Sønderborg	1-5- —
<i>Duus, T. C.</i> , Aabenraa	1-5- — F.
<i>Wolter, P.</i> , Aabenraa	1-5- —
<i>Clausen, M. A. H.</i> , Graasten	1-5- —
<i>Bleeg, M. M.</i> , Tønder	1-5- —
<i>Bleeg, G. J.</i> , Sønderborg	1-5- —
<i>Bagger, J. W.</i> , Tønder	1-5- —
<i>Mortensen, P. N.</i> , Haderslev	1-5- —
<i>Rasmussen, K. A.</i> , København	1-1- 22
<i>Larsen, L. C. J.</i> , Frederikshavn	1-8- —
<i>Albrechtsen, J. P.</i> , København	1-1- 23
<i>Hansen, A. K.</i> , Frederikshavn	1-10- —
<i>Wrisberg, A. A.</i> , København	1-4- 24
<i>Lund, P. J.</i> , Aalborg	1-8- —
<i>Christens, N. M.</i> , København	1-10- — F.
<i>Larsen, T. P.</i> , København	1-9- 25
<i>Christiansen, C. H.</i> , København	1-6- 26
<i>Thygesen, E.</i> , København	1-6- — F.
<i>Poulsen, C. O.</i> , København	1-1- 27
<i>Jessen, K. E.</i> , København	1-1- 28 F.
<i>Andresen, L. C.</i> , Tønder	1-8- —

<i>Nissen, V. J. J., Nakskov</i>	1-5- 30 F.
<i>Thomsen, J., Padborg</i>	1-9- —
<i>Jessen, J. H., Esbjerg</i>	1-10— F.
<i>Jensen, L. J., Middelfart</i>	1-7- 31
<i>Lund, N. C., Fredericia</i>	1-7- —
<i>Madsen, J., Nakskov</i>	1-7- —
<i>Hansen, K., Nyborg</i>	1-7- —
<i>Flaur, S. P., Aarhus</i>	1-7- — F.
<i>Branderup, N. J., Haderslev</i>	1-7- — F.
<i>Larsen, P. A., København</i>	1-7- — F.
<i>Jensen, T. E. R., København</i>	1-7- — F.
<i>Dauberg, E. M., København</i>	1-7- —
<i>Rasmussen, C. F., København</i>	1-7- —
<i>Juul, S. A. F., København</i>	1-7- — F.
<i>Andersen, H. E. A. J., København</i>	1-7- — F.
<i>Rokbøl, K. H., København</i>	1-7- —
<i>Lund, J. A. E., København</i>	1-7- — F.
<i>Petersen, E., København</i>	1-7- — F.
<i>Hansen, L. P., København</i>	1-7- — F.
<i>Dehn, J. P. L., København</i>	1-7- — F.
<i>Christensen, F. F. M., Køge</i>	1-7- —
<i>Christensen, C. A., Hobro</i>	1-7- — F.
<i>Sørensen, O. W., Stege</i>	1-9- — F.
<i>Rasmussen, E. B., Marstal</i>	1-12— F.
<i>Mortensen, C. T., Horsens</i>	1-1-32
<i>Jensen, J., København</i>	1-2- — F.
<i>Holm, V., Hasle</i>	1-3- —
<i>Nissen, A. K., København</i>	1-5- — F.
<i>Jensen, O. E., København</i>	1-6- —
<i>Hansen, K. W., København</i>	1-7- — F.
<i>Palsager, J. M., København</i>	1-7- — F.
<i>Andersen, E. E., København</i>	1-1- 33 F.
<i>Bødker, A. C., København</i>	1-1- —
<i>Lemming, L. V., Aarhus</i>	1-2- — F.
<i>Hansen, S., Esbjerg</i>	1-10— F.
<i>Haugbyrd, O. V., Odense</i>	1-7- 34 F.
<i>Hansen, W. J., Horsens</i>	1-7- — F.
<i>Gulmann, S. E. G. S., København</i>	1-10—
<i>Povlsen, P., Vordingborg</i>	1-11— F.
<i>Asvid, K. J., København</i>	1-11— F.

16. Lønningsklasse.

Datoen betegner den første Ansættelse i Toldtaten.

Toldbetjente.

<i>Thomsen, M.</i> , Nykøbing F.	1-1-	04
<i>Hansen, E.</i> , Skive	1-11-	—
<i>Hansen, R. J.</i> , Nykøbing S.	1-6-	06
<i>Pedersen, C. S.</i> , Nykøbing F.	1-6-	—
<i>Andresen, C. P.</i> , Køge	1-8-	07
<i>Herreborg, A. A. F.</i> , København	1-6-	09
<i>Engelhardt, A. G.</i> , København	1-4-	10
<i>Eriksen, T. C.</i> , Rudkøbing	1-2-	12
<i>Andersen, M. H.</i> , Nykøbing M.	1-1-	15
<i>Harder, J. C. S. A. R.</i> , København	1-1-	—
<i>Berggreen, C. A. Ø.</i> , Randers	1-8-	16 F.
<i>Nicolaisen, H. C. F.</i> , Næstved	1-5-	17
<i>Andersen, E. V.</i> , København	1-9-	—
<i>Rosenby, H. E. J.</i> , Stubbekøbing	1-5-	19 F.
<i>Poulsen, J. R.</i> , København	1-5-	—
<i>Troest, V. S.</i> , København	1-7-	—
<i>Hansen, P. K.</i> , Marstal	1-3-	20 F.
<i>Nielsen, C. J.</i> , Esbjerg	1-5-	—
<i>Jonasson, C. J. H.</i> , Aalborg	1-5-	—
<i>Christensen, A. P. S.</i> , Aalborg	1-5-	— F.
<i>Nielsen, H. S.</i> , Esbjerg	1-6-	— F.
<i>Jensen, C. F. M.</i> , Aabenraa	1-7-	—
<i>Petersen, C. D.</i> , Tønder	1-7-	—
<i>Hadberg, A. P.</i> , Haderslev	1-7-	—
<i>Johannsen, G.</i> , Graasten	1-7-	—
<i>Rasmussen, J. P.</i> , Sønderborg	1-7-	—
<i>Holst, C. B.</i> , Haderslev	1-7-	—
<i>Nissen, C. P.</i> , Aabenraa	1-7-	—
<i>Mortensen, C. C.</i> , Aarhus	1-7-	— F.
<i>Petersen, C.</i> , Haderslev	1-8-	— F.
<i>Hansen, C. J.</i> , Sønderborg	1-8-	—
<i>Andresen, T. C.</i> , Padborg	1-10-	— F.
<i>Sørensen, S. I.</i> , Tønder	1-12-	—
<i>Hansen, I.</i> , Haderslev	1-1-	21
<i>Thomsen, C. C.</i> , Skelskør	1-1-	—

<i>Rasmussen, H. M., Aabenraa</i>	1-2-	21	F.
<i>Konge, R. P. R., Aarhus</i>	1-5-	—	
<i>Bagger, C., Aalborg</i>	1-5-	—	F.
<i>Kirchhoff, A. B., København</i>	1-5-	—	
<i>Christiansen, O. E., Kolding</i>	1-5-	—	
<i>Christensen, M. R., Holbæk</i>	1-5-	—	
<i>Nissen, A. V., Fredericia</i>	1-5-	—	
<i>Bønneland, C. A. R., Vejle</i>	1-5-	—	F.
<i>Jensen, P. A. J., København</i>	1-5-	—	
<i>Larsen, A. M., Fredericia</i>	1-10—		F.
<i>Mogensen, J. P. K., Korsør</i>	1-11—		F.
<i>Svendsen, C. A., Helsingør</i>	1-11—		
<i>Johansen, H. H., Nykøbing F.</i>	1-11—		
<i>Juhl, N. O. U., Aalborg</i>	1-3-	22	
<i>Nielsen, M. I., Kolding</i>	1-10—		
<i>Petersen, A., Kalundborg</i>	1-10—		F.
<i>Olsen, H. P., Sakskøbing</i>	1-10—		F.
<i>Sønderbek, I. C. J., Aarhus</i>	1-10—		F.
<i>Christensen, E. B., Frederikssund</i>	1-2-	23	F.
<i>Hansen, A. K. D., Horsens</i>	1-3-	—	
<i>Duus, T. L., Svendborg</i>	1-5-	—	F.
<i>Hellesen, F. H., Helsingør</i>	1-5-	—	F.
<i>Schmidt, N. G., Odense</i>	1-5-	—	F.
<i>Andersen, J. C., Korsør</i>	1-5-	—	F.
<i>Bruhn, J. A., København</i>	1-6-	—	
<i>Kristensen, K. S., Aalborg</i>	1-7-	—	F.
<i>Pedersen, C., Vejle</i>	1-9-	—	
<i>Hansen, N. L., København</i>	1-11—		
<i>Jensen, J. V., Aarhus</i>	1-11—		F.
<i>Breving, H. P., København</i>	1-12—		F.
<i>Darrit, M. C., København</i>	1-1-	24	
<i>Arvidsson, K. M., København</i>	1-4-	—	F.
<i>Mørch, J. S., Frederiksværk</i>	1-6-	—	F.
<i>Sørensen, K. V., Aalborg</i>	1-7-	—	
<i>Jensen, L. K., Odense</i>	1-7-	—	
<i>Falck-Petersen, C. T., København</i>	1-11—		F.
<i>Nielsen, C. G., København</i>	1-12—		F.
<i>Nielsen, E. C., København</i>	1-2-	25	F.
<i>Jensen, V., Svendborg</i>	1-2-	—	F.
<i>Klausen, S. P. K., København</i>	1-3-	—	F.

<i>Petersen, S. P.</i> , Esbjerg	1-3- 25 F.
<i>Jensen, O. K. B.</i> , Svaneke	1-3- — F.
<i>Nielsen, M.</i> , København	1-4- — F.
<i>Nielsen, M. L.</i> , Esbjerg	1-6- — F.
<i>Rasmussen, H. O.</i> , København	1-6- — F.
<i>Sørensen, A. V. V.</i> , Korsør	1-6- — F.
<i>Henriksen, P. P.</i> , København	1-6- — F.
<i>Olesen, A. V.</i> , Randers	1-9- — F.
<i>Sørensen, N. K.</i> , København	1-10— F.
<i>Christensen, J. O.</i> , Køge	1-11— F.
<i>Hansen, H. J.</i> , København	1-11— F.
<i>Elmelund, R. E.</i> , København	1-4- 26
<i>Ludvigsen, G.</i> , København	1-4- —
<i>Hansen, A. A.</i> , Ebeltoft	1-6- —
<i>Calender, C.</i> , Sønderborg	1-6- —
<i>Søby, H. P. K.</i> , Odense	1-7- —
<i>Aaskilde, J.</i> , København	1-7- —
<i>Preetzmann, C. M.</i> , København	1-7- —
<i>Lauridsen, C. M. S.</i> , Esbjerg	1-8- —
<i>Nielsen, C. P.</i> , København	1-10—
<i>Henningsen, E. A.</i> , København	1-10—
<i>Christiansen, R. A.</i> , Assens	1-10—
<i>Bache, A.</i> , København	1-11—
<i>Hollesen, K. M.</i> , København	1-1- 27
<i>Ulbrandt, M. P. C.</i> , København	1-1- —
<i>Hansen, N. M.</i> , Esbjerg	1-1- —
<i>Christensen, H. L. A.</i> , København	1-1- —
<i>Ottesen, L. J.</i> , Odense	1-1- —
<i>Rasmussen, H. I.</i> , København	1-2- —
<i>Clausen, J. C. H.</i> , København	1-4- —
<i>Jensen, T. S.</i> , Hobro	1-4- —
<i>Gerdahl, H. J. S.</i> , København	1-4- —
<i>Hansen, P. T.</i> , København	1-5- —
<i>Buus, C. B. M.</i> , København	1-6- —
<i>Linnebjerg, P. M. N.</i> , Svendborg	1-6- —
<i>Kristensen, H. T.</i> , Aarhus	1-6- —
<i>Jakobsen, H. F. J.</i> , Nyborg	1-7- —
<i>Hansen, H. O.</i> , København	1-8- —
<i>Henningsen, R. A.</i> , København	1-5- 28
<i>Grau, J. J.</i> , Helsingør	1-5- —

<i>Hansen, A. N., København</i>	1-6- 28
<i>Clemmensen, L. S., København</i>	1-7- —
<i>Jans, H. T., København</i>	1-7- —
<i>Bønneland, H. B., København</i>	1-8- —
<i>Svendsen, J. V., København</i>	1-8- —
<i>Littau, A. P. B., København</i>	1-8- —
<i>Hansen, N. P. E., København</i>	1-8- —
<i>Hansen, T., Aalborg</i>	1-8- —
<i>Jensen, H., København</i>	1-9- —
<i>Nielsen, E. G., Aarhus</i>	1-9- —
<i>Boye, A. H., Odense</i>	1-10- —
<i>Frederiksen, V. V. V., Skagen</i>	1-3- 29
<i>Bødker, H. A. S., Sønderborg</i>	1-6- —
<i>Johannesen, K., København</i>	1-6- —
<i>Christensen, N. P., København</i>	1-6- —
<i>Bornæs, K. A., København</i>	1-6- —
<i>Knudsen, G. E., København</i>	1-6- —
<i>Bertelsen, O. A., København</i>	1-10- —
<i>Hansen, P., Rudkøbing</i>	1-10- —
<i>Mogensen, H., København</i>	1-11- —
<i>Jakobsen, A. J. J., Esbjerg</i>	1-1- 30
<i>Fisker, T., Hjørring</i>	1-2- —
<i>Munch, S. E., København</i>	1-2- —
<i>Jensen, L. E., Middelfart</i>	1-3- —
<i>Carlsen, E. A. M., København</i>	1-3- —
<i>Mølgaard, N. C. F. B., København</i>	1-5- —
<i>Jensen, O. A., Nakskov</i>	1-5- —
<i>Lund, E. K., København</i>	1-5- —
<i>Blokhus, M., København</i>	1-6- —
<i>Olsen, C. R., København</i>	1-6- —
<i>Refsgaard, F. E., København</i>	1-6- —
<i>Hansen, R. P., Gedser</i>	1-8- —
<i>Bragdø, A. S. E. F. H., Bandholm-Maribo</i>	1-9- —
<i>Sørensen, F. R., Frederikshavn</i>	1-9- —
<i>Degn, W., Tønder</i>	1-11- —
<i>Petersen, K. S. A., Padborg</i>	1-11- —
<i>Kjeldsen, A. K. K., Skagen</i>	1-1- 31
<i>Jensen, J. J., København</i>	1-2- —
<i>Larsen, K. I. R., Stege</i>	1-2- —
<i>Wismer, A. E. K. T., København</i>	1-3- —

<i>Christensen, S. P. C.</i> , København	1-5- 31
<i>Stolt, J. E. M. J.</i> , Holbæk	1-5- —
<i>Andersen, N. P. V.</i> , Tønder	1-6- —
<i>Jensen, H. F. M. C.</i> , København	1-7- 33
<i>Olsen, T. B.</i> , København	1-8- —
<i>Lorenzen, P.</i> , Padborg	1-9- —
<i>Sørensen, N. K. H.</i> , København	1-9- —
<i>Glæsner, O. S. C. I.</i> , Roskilde	1-1- 34
<i>Nielsen, K. H. E.</i> , Aalborg	1-1- —
<i>Mogensen, K. J.</i> , Neksø	1-3- —
<i>Jørgensen, C. H.</i> , Aalborg	1-4- —
<i>Larsen, N. J. T.</i> , København	1-5- —
<i>Christensen, J. I. B.</i> , Horsens	1-6- —
<i>Holm, J. P.</i> , København	1-7- —
<i>Fich, A. E.</i> , København	1-7- —
<i>Møller, E. V.</i> , København	1-12—
<i>Møller, O.</i> , København	1-2- 35
<i>Hassing, R. V. A. P. R.</i> , København	1-2- —

Toldpakhusarbejdere.

<i>Jensen, J. P.</i> , Aarhus	1-5- 98
<i>Levin, A. J.</i> , København	1-9- 02
<i>Olsen, C. P. C.</i> , København	1-9- 04
<i>Poulsen, S. F.</i> , Aalborg	1-12-05
<i>Jahnsen, O. V.</i> , København	1-3- 06
<i>Nielsen, N. N.</i> , Aalborg	1-4- —
<i>Laursen, S.</i> , København	1-10-07
<i>Jensen, J. M.</i> , Aarhus	1-3- 08
<i>Rose, O. E.</i> , Aarhus	1-10—
<i>Pedersen, P. E.</i> , Varde	1-12—
<i>Christiansen, E. L.</i> , København	1-5- 09
<i>Pedersen, G. V.</i> , København	1-1- 10
<i>Thomassen, S. C.</i> , København	1-9- —
<i>Nylund, V. C.</i> , København	1-5- 11
<i>Gottschalk, V.</i> , København	1-7- —
<i>Jørgensen, N. P.</i> , København	1-5- 12
<i>Koch, L. T.</i> , Aalborg	1-12—
<i>Blicher, C.</i> , København	1-1- 13
<i>Boilesen, M. A.</i> , Fredericia	1-11—
<i>Poulsen, P. N.</i> , Aarhus	1-7- 14

<i>Pedersen, C. R., Aarhus</i>	1-10-14
<i>Hansen, C. J., Odense</i>	1-8- 15
<i>Nielsen, O. V., København</i>	1-8- —
<i>Nielsen, A. S., Svendborg</i>	1-1- 17
<i>Ryberg, A. K. V., København</i>	1-1- 18
<i>Nielsen, V. C. J., København</i>	1-6- —
<i>Petersen, C. C. J., Slagelse</i>	1-6- —
<i>Danielsen, L. C., Frederikshavn</i>	1-12—
<i>Møller, N., Ringkøbing</i>	1-1- 19
<i>Poulsen, S., Aarhus</i>	1-5- —
<i>Hansen, C. L., Nakskov</i>	1-7- —
<i>Hansen, C., Odense</i>	1-7- —
<i>Carlsen, H. F., København</i>	1-5- 20
<i>Hansen, N. O., København</i>	1-5- —
<i>Pedersen, N. N. V., København</i>	1-5- —
<i>Nielsen, N. P., København</i>	1-5- —
<i>Jensen, A., Hjørring</i>	1-5- —
<i>Pedersen, C. F., København</i>	1-5- —
<i>Amlev, P. K., København</i>	1-5- —
<i>Hansen, N. K. J., København</i>	1-5- —
<i>Jørgensen, J., Sønderborg</i>	1-8- —
<i>Damm, H. L., Haderslev</i>	1-9- —
<i>Larsen, P. N., København</i>	1-5- 21
<i>Bech, K., København</i>	1-6- —
<i>Jørgensen, H., København</i>	1-6- —
<i>Hansen, J. K. E., Aalborg</i>	1-9- —
<i>Knudsen, A. M., Vejle</i>	1-9- —
<i>Kjeldsen, T. J. P., Aarhus</i>	1-10—
<i>Vestergaard, M., Skive</i>	1-10—
<i>Jacobsen, L. V., Odense</i>	1-10—
<i>Olsen, T., København</i>	1-1- 22
<i>Køng, P. V., København</i>	1-1- —
<i>Larsen, C. S. M., København</i>	1-1- —
<i>Clausen, H. C., København</i>	1-1- —
<i>Petersen, C. M., København</i>	1-1- —
<i>Jensen, A. C., Viborg</i>	1-2- —
<i>Jessen, J. H., Tønder</i>	1-3- —
<i>Gerhardt, A. V. C., København</i>	1-9- —
<i>Nielsen, N. P., Tønder</i>	1-10—

<i>Brandrup, J. E., København</i>	1-11-22
<i>Nielsen, H., Ribe</i>	1-2- 23
<i>Larsen, H. P., København</i>	1-3- —
<i>Ovesen, O. M., Randers</i>	1-10—
<i>Thilgreen, H. C., København</i>	1-11—
<i>Lund, V. C., København</i>	1-4- 24
<i>Hansen, A. J., København</i>	1-7- —
<i>Barreth, O. W., Skanderborg-Silkeborg</i>	1-2- 25
<i>Munck, L. P. A., Helsingør</i>	1-6- —
<i>Pedersen, H., Herning</i>	1-3- 26
<i>Dyhrberg, N. C., Aarhus</i>	1-4- —
<i>Andersen, H. H., Aabenraa</i>	1-8- 27
<i>Lajer, A., Horsens</i>	1-8- —
<i>Larsen, M. K., Vejle</i>	1-2- 28
<i>Christensen, J., København</i>	1-5- —
<i>Larsen, C., Esbjerg</i>	1-6- —
<i>Nielsen, A. H., Aarhus</i>	1-10—
<i>Jeppesen, S., Kolding</i>	1-10-29
<i>Sørensen, A. C. T., Randers</i>	1-10—
<i>Nielsen, A. S. K., Tønder</i>	1-1- 30
<i>Laustsen, C., Esbjerg</i>	1-2- —
<i>Kristjansen, M. L. M., Nykøbing F.</i>	1-4- —
<i>Andersen, S. C., Thisted</i>	1-5- —
<i>Schmidt, S. M., København</i>	1-5- —
<i>Hansen, P., København</i>	1-9- —
<i>Jensen, H. M., København</i>	1-9- —
<i>Andersen, P., Aarhus</i>	1-10—
<i>Nielsen, H., Odense</i>	1-2- 31
<i>Christensen, M., Aarhus</i>	1-3- —
<i>Larsen, N. P., København</i>	1-7- 33
<i>Christensen, O. W., København</i>	1-8- —
<i>Thomsen, E. M., Aalborg</i>	1-8- —
<i>Hansen, K. A., København</i>	1-11—
<i>Hansen, A. V., Odense</i>	1-5- 34
<i>Olsen, H. A., Odense</i>	1-7- —
<i>Jensen, F. J., København</i>	1-12—

17. Lønningsklasse.

Datoen betegner Antagelsen i paagældende Stilling.

a. 24 Kontorassistenter.

Wrisberg, A. N., Frk., Tobaksbeskatn.	1-10-19
Nielsen, I. K., Frk., Tobaksbeskatn.	1-10—
Høeg Brask, E., Frue, Toldb. Havnetoldkasskt.	1-10—
Lillie, L. K. M., Frue, Tobaksbeskatn.	1-5- 24
Knudsen, M., Frk., Tobaksbeskatn.	1-5- —
Fichtner-Jensen, E., Frk., O. f. København	1-5- 26
Blom, M. M., Frk., Tillægsafgkt. i København	1-5- —
Kristensen, M. O. M., Frk., Jernb. Toldkasskt.	1-5- —
Jespersen, E. G., Frk., Tobaksbeskatn.	1-12-29
Frederiksen, D. J., Frk., O. f. København	1-7- 31
Jensen, R. G., Frk., Fakturakontrollen	1-7- —
Mølvad, L. S., Frue, Frihavnens Toldkasskt.	1-7- —
Knudsen, I., Frk., Sydhavnens Tfv.	1-7- —
Valentiner, K. M., Frue, Prøvesaml.	1-7- —
Louring, H., Frk., Tobaksbeskatn.	1-7- —
Carlsen, J. K., Frk., Aarhus	1-7- —
Lund, K. M., Frk., Tobaksbeskatn.	1-7- —
Olesen, E., Frk., Aalborg	1-7- —
Schøller, R. V. A., Frue, Tobaksbeskatn.	1-7- —
Plouborg, K. R., Frk., Frihavnens Toldkasskt.	1-9- —
Knoth, G. K., Frk., Tobaksbeskatn.	1-5- 34
Nutzhorn, I. E. H., Frue, Frederiksberg Tfv.	1-5- —
Larsen, J. M., Frk., 4. Toldinsp., København	1-5- —
Christensen, E. M. D., Odense	1-5- —

b. Kontorister.

Vilhelmsen, O. C., Frk., Tobaksbeskatn.	1-9- 19
Juhl, E. M., Frk., O. f. Jylland	1-4- 21
Bach, H. M. K., Frk., Kolding	1-4- —
Gylstorff, L. W., Jernb. Toldkasskt.	1-7- 22
Lassen, E. M. A., Frue, Jernb. Toldkasskt.	1-10—
Weibel, E. A., Frk., Tobaksbeskatn.	1-12—
Tivander, T. E., Frk., Tobaksbeskatn.	1-5- 23
Holst, I. M. F., Frue, Glholms Toldkasskt.	1-5- —
Lau, V., Frk., Tobaksbeskatn.	1-7- —
Svenningsen, A. D., Frk., Aarhus	1-9- —

<i>Nielsen, A.</i> , Frk., Tobaksbeskatn.	1-11-23
<i>Andersen, H. L. J.</i> , Sydhavnens Tfv.	1-2- 24
<i>Hangø, E.</i> , Frk., Tobaksbeskatn.	1-2- —
<i>Nielsen, W. C. I. L.</i> , Tobaksbeskatn.	1-2- —
<i>Petersen, M. M. L.</i> , Frk., Aarhus	1-3- —
<i>Jensen, H. S. T.</i> , Frue, Tobaksbeskatn.	1-5- —
<i>Tofte, E.</i> , Frk., Svendborg	1-8- —
<i>Haagensen, E. H.</i> , Frk., Randers	1-8- —
<i>Enghoff, I. J. S.</i> , Frue, Frihavnens Toldkasskt.	1-8- —
<i>Nielsen, A.</i> , Frk., Esbjerg	1-8- —
<i>Christensen, I.</i> , Frk., Frihavnens Toldkasskt.	1-8- —
<i>Frederiksen, E. M.</i> , Frue, Toldb. Havnetoldkasskt. ..	1-8- —
<i>Bunkefod, R. A. de Fine</i> , Frk., Helsingør	1-8- —
<i>Kronsell, L. A.</i> , Frk., Tobaksbeskatn.	1-3- 25
<i>Blom, I.</i> , Frk., Jernb. Toldkasskt.	1-5- —
<i>Larsen, A.</i> , Frk., Aalborg	1-6- —
<i>Nielsen, A. M.</i> , Frk., Hellerup Tfv.	1-7- —
<i>Ahl, M. C. S.</i> , Frk., Frihavnens Toldkasskt.	1-8- —
<i>Mikkelsen, E. M. D.</i> , Frk., Kreditoplagskt.	1-8- —
<i>Johansen, C. A.</i> , Frk., Toldb. Havnetoldkasskt.	1-8- —
<i>Schelin, A. M. L.</i> , Frk., Postgodstfv.	1-8- —
<i>Clausen, K.</i> , Frue, Tobaksbeskatn.	1-8- —
<i>Heilmann, E. J.</i> , Frk., Pakhusfv.	1-8- —
<i>Valerius Jensen, R.</i> , Frk., Tobaksbeskatn.	1-9- —
<i>Grønbech, E. E.</i> , Frk., Jernb. Toldkasskt.	1-9- —
<i>Clasen, E. M.</i> , Frk., Aarhus	1-10- —
<i>Bache, K. J.</i> , Frk., Tillægsafgkt. i København	1-11- —
<i>de Renouard, V. A.</i> , Frue, Nørrebro Toldfv.	1-8- 26
<i>Schultz, I.</i> , Frk., Kreditoplagskt.	1-8- —
<i>Rotne, I. M. S.</i> , Frue, Frihavnens Toldkasskt.	1-8- —
<i>Steen-Hansen, A.</i> , Frk., Jernb. Toldkasskt.	1-8- —
<i>Loehr, A.</i> , Frk., Tobaksbeskatn.	1-9- —
<i>Sørensen, I. M.</i> , Frk., Tobaksbeskatn.	1-10- —
<i>Christensen, I.</i> , Frk., Frederikshavn	1-12- —
<i>Jensen, K. E.</i> , Frk., Pakhusfv. p. Toldb. ved Godsb... ..	1-1- 27
<i>Jonas, D.</i> , Frue, Frihavnens Toldkasskt.	1-1- —
<i>Draskau, D. E. I.</i> , Frk., Børsens Toldkasskt.	1-8- —
<i>Nielsen, E. O.</i> , Frk., O. f. København	1-8- —
<i>Carstensen, G. M. B.</i> , Frue, Chrhavns Toldkasskt. ..	1-8- —
<i>Holm, I. T.</i> , Frue, Postgodstfv.	1-8- —
<i>Døssing, I.</i> , Frk., Frihavnens Toldkasskt.	1-8- —

<i>Olsson, A. D.</i> , Frue, Køge	1-10-27
<i>Møller, K. K.</i> , Frk., Frederikshavn	1-12—
<i>Thomsen, H. A.</i> , Frk., Glholms Toldkasskt.	1-1- 28
<i>Wichmand, E.</i> , Frk., Tillægsafgkt. i København	1-4- —
<i>Madsen, M. V. B.</i> , Frue, Pakhusfv. p. Toldb. v. Godsb.	1-9- —
<i>Bülow, E. M.</i> , Frk., Tobaksbeskatn.	1-1- 30
<i>Hemmingsen, O. N. E.</i> , Frue, Tobaksbeskatn.	1-1- —
<i>Kornerup-Koch, S.</i> , Frk., Depart. f. Told- og Forbr.	1-11—
<i>Andersen, E. K. H.</i> , Frue, Tobaksbeskatn.	1-11—
<i>Leifer, E. M. E.</i> , Frk., Tobaksbeskatn.	1-3- 31
<i>Agerbek-Poulsen, E.</i> , Frk., Toldb. Havnetoldkasskt. .	1-5- —
<i>Christiansen, E. M.</i> , Frk., O. f. Kbhvn.	1-10—
<i>Jensen, E. E.</i> , Frk., Kreditoplagskt.	1-11—
<i>Larsen, H.</i> , Frue, Frihavnens Toldkasskt.	1-1- 32
<i>Ruffert, A. E. C.</i> , Frk., Tobaksbeskatn.	1-1- —
<i>Hermansen, V.</i> , Frk., Departem. f. Told- og Forbr.	1-1- —
<i>Mikkelsen, J. K.</i> , Frk., Horsens	1-1- —
<i>Damgaard, A. M. P.</i> , Frk., Aalborg	1-1- —
<i>Faurhøj, M. A. C. A.</i> , Frue, Tobaksbeskatn.	1-2- —
<i>Pedersen, C. C. H.</i> , Frk., Tobaksbeskatn.	1-4- —
<i>Ullit, V.</i> , Frue, Tobaksbeskatn.	1-5- —
<i>Johansen, A. D. J.</i> , Frue, O. f. Kbhvn.	1-9- —
<i>Herfort Pedersen, E. A.</i> , Frk., Næstved	1-10—
<i>Landsmann, K. E.</i> , Frue, Nørrebro Tfv.	1-11—
<i>Andersen, I.</i> , Frk., Frihavnens Toldkasskt.	1-5- 33
<i>Simonsen, H.</i> , Frk., Frihavnens Toldkasskt.	1-7- —
<i>Andersen, R. J. W.</i> , Frk., Jernb. Toldkasskt.	1-7- —
<i>Kiertzner, E. M.</i> , Frk., Nakskov	1-7- —
<i>Johansen, A. O.</i> , Frk., Glholms Toldkasskt.	1-1- 34
<i>Thomassen, K. E.</i> , Frue, Frihavnens Toldkasskt.	1-1- —
<i>Selig, E.</i> , Frue, Frihavnens Toldkasskt.	1-4- —
<i>Holm, K.</i> , Frk., Toldkasskt. paa Kbhvns Toldbod ..	1-4- —
<i>Bay, A. E.</i> , Frk., Kreditoplagskt.	1-7- —
<i>Olsen, V.</i> , Frk., Tobaksbeskatn.	1-7- —
<i>Pedersen, E. M.</i> , Frk., Nykøbing F.	1-11—

Uden for Nummer:

<i>Thruue, I. P. R. S.</i> , Frue, Tobaksbeskatn.	1-12-24
<i>Flagstad, G. K. E.</i> , Frk., Glholms Toldkasskt.	1-8- 27
<i>Jensen, A. P.</i> , Frk., Esbjerg	1-11-30
<i>Pahl, E. S.</i> , Frk., Tobaksbeskatn.	1-5- 31

B. Personale udenfor Lønningsklasserne.

I. Aspiranter.

Medhjælpere.

<i>Mikkelsen, W.</i> , Ribe	f. 27-3-	11	—	1-8-	31
<i>Nielsen, E. R.</i> , København	f. 9-6-	11	—	1-8-	—
<i>Olsen, S. A.</i> , Tønder	f. 31-10-11	—	1-8-	—	—
<i>Hardt, V. R.</i> , Præstø	f. 9-12-11	—	1-8-	—	—
<i>Larsen, O. J.</i> , Horsens	f. 21-12-11	—	1-8-	—	—
<i>Berthelsen, H.</i> , Aabenraa	f. 27-1-	12	—	1-8-	—
<i>Gaardsted, E. F.</i> , Tønder	f. 3-5-	12	—	1-8-	—
<i>Rasmussen, K. F.</i> , Løgstør	f. 21-9-	11	—	1-1-	32
<i>Elmue, G. N.</i> , Kolding	f. 9-7-	10	—	1-7-	—
<i>Rodam, P. S.</i> , Skagen	f. 15-7-	10	—	1-7-	—
<i>Andersen, M. F.</i> , Korsør	f. 27-7-	10	—	1-7-	—
<i>Nielsen, D. N.</i> , Næstved	f. 12-9-	10	—	1-7-	—
<i>Wass, R. T. H.</i> , Kerteminde	f. 21-9-	10	—	1-7-	—
<i>Larsen, S. L.</i> , Køge	f. 1-10-10	—	1-7-	—	—
<i>Rasmussen, J. A. J.</i> , Bandholm—Maribo	f. 30-12-10	—	1-7-	—	—
<i>Mølgaard, K. T.</i> , Tønder	f. 24-1-	11	—	1-7-	—
<i>Hansen, T.</i> , København	f. 6-2-	11	—	1-7-	—
<i>Jensen, H. P.</i> , København	f. 10-2-	11	—	1-7-	—
<i>Mikkelsen, O. I.</i> , Ærøskøbing	f. 26-3-	11	—	1-7-	—
<i>Christensen, A. I.</i> , Toldkasskt. paa Kbhvns					
Toldbod	f. 21-10	11	—	1-7-	—
<i>Ryder, E. G.</i> , Haderslev	f. 13-11	11	—	1-7-	—
<i>Sørensen, B. S.</i> , København	f. 26-12-11	—	1-7-	—	—
<i>Mortensen, T. A.</i> , Horsens	f. 2-2-	12	—	1-7-	—
<i>Malmgaard, V. J. C.</i> , Aalborg	f. 2-3-	12	—	1-7-	—
<i>Werngreen, P.</i> , Helsingør	f. 23-4-	12	—	1-7-	—
<i>Rasmussen, P. L.</i> , Marstal	f. 7-7-	12	—	1-7-	—
<i>Madsen, R. L. G.</i> , Skanderborg-Silkeborg	f. 1-8-	12	—	1-7-	—
<i>Klug, O.</i> , Svendborg	f. 20-10-12	—	1-7-	—	—
<i>Christensen, S. N.</i> , Herning	f. 5-4-	12	—	1-1-	33
<i>Nielsen, K. E.</i> , Nykøbing F.	f. 29-4-	12	—	1-1-	—
<i>Nielsen, G. P. W.</i> , Aalborg	f. 28-5-	12	—	1-1-	—
<i>Larsen, V.</i> , Padborg	f. 7-8-	11	—	1-6-	—
<i>Nielsen, P. O. P.</i> , Slagelse	f. 2-11-11	—	1-6-	—	—
<i>Petersen, H. L. P. B.</i> , København	f. 28-11-11	—	1-6-	—	—

<i>Madsen, S. P., Nakskov</i>	f. 5-1- 12	— 1-6- 33
<i>Nielsen, A. M., Kalundborg</i>	f. 8-1- 12	— 1-6- —
<i>Nielsen, P. V. T., Slagelse</i>	f. 2-2- 12	— 1-6- —
<i>Bonde, A. P., Gedser</i>	f. 8-3- 12	— 1-6- —
<i>Espersen, O. J., Slagelse</i>	f. 22-3- 12	— 1-6- —
<i>Jørgensen, K., Kolding</i>	f. 5-4- 12	— 1-6- —
<i>Larsen, S. E., Nysted</i>	f. 16-4- 12	— 1-6- —
<i>Madsen, H. A., Padborg</i>	f. 29-4- 12	— 1-6- —
<i>Pedersen, H. K. V. E. K., Lemvig</i>	f. 9-7- 12	— 1-6- —
<i>Christensen, V. P., Svendborg</i>	f. 6-8- 12	— 1-6- —
<i>Brix, H. N., Aabenraa</i>	f. 16-9- 12	— 1-6- —
<i>Christiansen, N. C. B., Korsør</i>	f. 9-10-12	— 1-6- —
<i>Hansen, V. F., Hillerød</i>	f. 27-10-12	— 1-6- —
<i>Møller, V. C., Haderslev</i>	f. 7-11-12	— 1-6- —
<i>Nielsen, H. J., København</i>	f. 1-12-12	— 1-6- —
<i>Marquard, E. L. J. S., København</i> ..	f. 19-12-12	— 1-6- —
<i>Jensen, V. E., Toldkasskt. paa Kbhvns</i>		
Toldbod	f. 16-3- 13	— 1-6- —
<i>Johansen, H. B., Kolding</i>	f. 24-3- 13	— 1-6- —
<i>Petersen, H. J., Næstved</i>	f. 26-3- 13	— 1-6- —
<i>Hansen, C., København</i>	f. 21-5- 13	— 1-6- —
<i>Svenningsen, E. K., København</i>	f. 28-9- 13	— 1-6- —
<i>Petersen, S. A., Tønder</i>	f. 14-10-13	— 1-6- —
<i>Lorenzen, L., Sønderborg</i>	f. 15-10-13	— 1-6- —
<i>Damskov, B. J. A., Holstebro</i>	f. 16-11-13	— 1-6- —
<i>Hebsgaard, B., Aarhus</i>	f. 8-12-13	— 1-6- —
<i>Clausen, A. L., Viborg</i>	f. 1-4- 14	— 1-6- —
<i>Gregersen, K. M., Frk., Odense</i>	f. 11-11-04	— 1-1- 34
<i>Greve, S., Frk., Chrhavns Toldkasskt...</i>	f. 22-3- 04	— 1-1- —
<i>Jespersen, A. B., Svendborg</i>	f. 15-2- 12	— 1-1- —
<i>Thomsen, H. A., Esbjerg</i>	f. 7-5- 12	— 1-4- —
<i>Christensen, P. S., Aalborg</i>	f. 30-5- 12	— 1-4- —
<i>Fosberg, H. J., Chrhavns Toldkasskt...</i>	f. 28-8- 12	— 1-7- —
<i>Nielsen, C. E., København</i>	f. 16-11-12	— 1-7- —
<i>Nielsen, L. G., Vejle</i>	f. 2-3- 13	— 1-7- —
<i>Jørgensen, H. J., Gedser</i>	f. 12-4- 13	— 1-7- —
<i>Nøhr, R. B., Rudkøbing</i>	f. 19-6- 13	— 1-7- —
<i>Christensen, E. D., Fredericia</i>	f. 26-7- 13	— 1-7- —
<i>Weywadt, G. J., Roskilde</i>	f. 8-8- 13	— 1-7- —

<i>Bech, E., Nyborg</i>	f. 26-8- 13	— 1-7- 34
<i>Andresen, H. A., Aabenraa</i>	f. 8-9- 13	— 1-7- —
<i>Andersen, R. L., Esbjerg</i>	f. 12-9- 13	— 1-7- —
<i>Christensen, E., Ringkøbing</i>	f. 16-11-13	— 1-7- —
<i>Jensen, P. E., Frederikshavn</i>	f. 5-1- 14	— 1-7- —
<i>Larsen, P. H. H., Korsør</i>	f. 23-1- 14	— 1-7- —
<i>Deleuran, B., Horsens</i>	f. 11-2- 14	— 1-7- —
<i>Christiansen, A. T., Svendborg</i>	f. 19-2- 14	— 1-7- —
<i>Nielsen, B. K., Jernb. Toldkasskt.</i>	f. 25-3- 14	— 1-7- —
<i>Olsen, T. S., Haderslev</i>	f. 1-4- 14	— 1-7- —
<i>Madsen, J. V., Skive</i>	f. 8-5- 14	— 1-7- —
<i>Petersen, K., Thisted</i>	f. 15-5- 14	— 1-7- —
<i>Fich, J., Sønderborg</i>	f. 8-7- 14	— 1-7- —
<i>Rasmussen, R. V., Bandholm-Maribo</i> ..	f. 27-7- 14	— 1-7- —
<i>Hansen, K. L., Helsingør</i>	f. 29-7- 14	— 1-7- —
<i>Gormsen, A., Assens</i>	f. 22-8- 14	— 1-7- —
<i>Eskesen, S. G., Struer</i>	f. 12-9- 14	— 1-7- —
<i>Bødker, J. G., Børsens Toldkasskt.</i>	f. 23-11-14	— 1-7- —
<i>Østerballe, A. B., Randers</i>	f. 25-11-14	— 1-7- —
<i>Rasmussen, A. L. J., Postgodstoldforv.</i>	f. 26-12-14	— 1-7- —
<i>Hansen, H. I., Kolding</i>	f. 23-1- 15	— 1-7- —
<i>Jensen, C. C., Kalundborg</i>	f. 18-2- 15	— 1-7- —
<i>Jakobsen, H., Varde</i>	f. 14-9- 15	— 1-7- —
<i>Selsmark, I. J. J. Frk., Jernb. Told-</i> <i>kasskt.</i>	f. 22-2- 05	— 1-1- 35
<i>Broberg, R., Frk., Frihavn. Toldkasskt.</i>	f. 1-2- 01	— 1-1- —
<i>Westh, A. B., Chrhavns Toldkasskt.</i> ..	f. 9-3- 13	— 1-1- —
<i>Saabye, C. H., Frederikshavn</i>	f. 10-5- 13	— 1-1- —
<i>Jensen, T. H., Horsens</i>	f. 13-6- 13	— 1-1- —
<i>Ræbild, K. B., Frederiksværk</i>	f. 14-4- 14	— 1-1- —
<i>Madsen, H. K. H., Køge</i>	f. 1-8- 14	— 1-1- —
<i>Pedersen, M. N., Nakskov</i>	f. 1-9- 14	— 1-1- —
<i>Houmann, O., Vejle</i>	f. 2-11-14	— 1-1- —
<i>Wegeberg, C. H., Esbjerg</i>	f. 14-12-14	— 1-1- —
<i>Olsen, F. A., Jernb. Toldkasskt.</i>	f. 2-1- 15	— 1-1- —
<i>Bastholm, J. H., Sønderborg</i>	f. 13-2- 15	— 1-1- —
<i>Kofod, E. M., Vordingborg</i>	f. 16-5- 15	— 1-1- —
<i>Jensen, A. I., Holstebro</i>	f. 30-6- 15	— 1-1- —
<i>Larsen, S. O. V., Vejle</i>	f. 9-1- 16	— 1-1- —
<i>Schmidt, S., Randers</i>	f. 16-2- 16	— 1-1- —

Elev er.

<i>Rasmussen, E. G., Aalborg</i>	f. 7-1- 14	— 1-6- 32
<i>Nielsen, A. D., Odense</i>	f. 17-6- 14	— 1-6- —
<i>Jensen, K., Stege</i>	f. 11-7- 14	— 1-6- —
<i>Tranberg, N. B., Esbjerg</i>	f. 2-8- 14	— 1-6- —
<i>Hansen, M. K. B., Næstved</i>	f. 18-8- 14	— 1-6- —
<i>Jensen, K. L., Sønderborg</i>	f. 3-12-14	— 1-6- —
<i>Pedersen, K. V., Herning</i>	f. 24-1- 15	— 1-6- —
<i>Lund, R. S., Slagelse</i>	f. 9-3- 15	— 1-6- —
<i>Larsen, H. V., Ribe</i>	f. 16-4- 15	— 1-6- —
<i>Dam, B. W., Nyhavns Toldkasskt.</i>	f. 12-5- 15	— 1-6- —
<i>Clemmensen, H. J., Vordingborg</i>	f. 28-6- 15	— 1-6- —
<i>Kruse, J. E., Nakskov</i>	f. 12-8- 15	— 1-6- —
<i>Skude, P. M. S., Bandholm-Maribo</i>	f. 9-10-15	— 1-6- —
<i>Bertelsen, J. P., Aabenraa</i>	f. 26-11-15	— 1-6- —
<i>Jepsen, H. A., Hjørring</i>	f. 6-12-15	— 1-6- —
<i>Nissen, A. C. S., Haderslev</i>	f. 7-2- 16	— 1-6- —
<i>Christensen, E. H., Svendborg</i>	f. 16-2- 16	— 1-6- —
<i>Madsen-Østerbye, F. A. N., Thisted</i> ..	f. 25-3- 16	— 1-6- —
<i>Bojsen, V. W., Køge</i>	f. 6-4- 16	— 1-6- —
<i>Jensen, O., Faaborg</i>	f. 15-10-16	— 1-6- —
<i>Hansen, T. K., Frederikssund</i>	f. 8-2- 14	— 1-2- 33
<i>Malling, A. F. V., Nyhavns Toldkasskt.</i> f.	3-4- 14	— 1-2- —
<i>Boserup, H., Toldkasskt. paa Kbhvns.</i>		
Toldbod	f. 11-11-15	— 1-2- —
<i>Poulsen, K. E., Herning</i>	f. 1-7- 14	— 1-6- —
<i>Busk, K. H. J., Aarhus</i>	f. 12-7- 14	— 1-6- —
<i>Ballisager, S. A., Nykøbing M.</i>	f. 14-8- 14	— 1-6- —
<i>Bagger, E., Randers</i>	f. 5-11-14	— 1-6- —
<i>Kyllesbech, J. L. E., Grenaa</i>	f. 23-11-14	— 1-6- —
<i>Paulin, P. H., Esbjerg</i>	f. 17-2- 15	— 1-6- —
<i>Mauritzen, M. W., Haderslev</i>	f. 18-5- 15	— 1-6- —
<i>Skaftø, H. R., Vejle</i>	f. 20-5- 15	— 1-6- —
<i>Petersen, H., Hobro</i>	f. 29-5- 15	— 1-6- —
<i>Jensen, A. G., Rønne</i>	f. 19-7- 15	— 1-6- —
<i>Thiesen, B. A., Middelfart</i>	f. 22-8- 15	— 1-6- —
<i>Frederiksen, P. V., Toldbodens Havne-</i>		
toldkasskt.	f. 26-9- 15	— 1-6- —
<i>Jensen, P. E., Ærøskøbing</i>	f. 29-9- 15	— 1-6- —
<i>Madsen, J. M. N. F., Struer</i>	f. 19-1- 16	— 1-6- —

<i>Christensen, B. U.</i> , Frederikshavn	f. 11-2- 16	— 1-6-	33
<i>Jensen, P. E.</i> , Nakskov	f. 18-2- 16	— 1-6-	—
<i>Moesgaard, N. T.</i> , Svendborg	f. 23-3- 16	— 1-6-	—
<i>Spindler, C. G.</i> , Fredericia	f. 29-7- 16	— 1-6-	—
<i>Jørgensen, V. T.</i> , Helsingør	f. 3-11-16	— 1-6-	—
<i>Paulsen, V. P.</i> , Roskilde	f. 10-2- 17	— 1-6-	—
<i>Nielsen, B. B.</i> , Odense	f. 26-2- 15	— 1-2-	34
<i>Bank, M. P.</i> , Viborg	f. 10-4- 15	— 1-2-	—
<i>Olsen, S. A.</i> , Hillerød	f. 31-5- 15	— 1-2-	—
<i>Bressing, K.</i> , Næstved	f. 3-7- 15	— 1-2-	—
<i>Lasborg, A. V.</i> , Kolding	f. 23-11-16	— 1-2-	—
<i>Skipper, P. B.</i> , Skive	f. 25-7- 15	— 1-6-	—
<i>Nielsen, G.</i> , Skanderborg-Silkeborg . . .	f. 12-9- 15	— 1-6-	—
<i>Jensen, J.</i> , Lemvig	f. 22-12-15	— 1-6-	—
<i>Iversen, B.</i> , Faaborg	f. 16-3- 16	— 1-6-	—
<i>Husen, B. L. de L.</i> , Bandholm-Maribo	f. 26-3- 16	— 1-6-	—
<i>Lund, K. E.</i> , Holbæk	f. 7-4- 16	— 1-6-	—
<i>Thomsen, C. F.</i> , Varde	f. 4-12-16	— 1-6-	—
<i>Overø, P. V. H.</i> , Helsingør	f. 23-2- 17	— 1-6-	—
<i>Clausen, E. S.</i> , Marstal	f. 15-3- 17	— 1-6-	—
<i>Rasmussen, J. P. R.</i> , Præstø	f. 6-6- 17	— 1-6-	—
<i>Garnum, C.</i> , Fakse	f. 10-6- 17	— 1-6-	—
<i>Nielsen, G.</i> , Sæby	f. 21-6- 17	— 1-6-	—
<i>Hansen, B. C.</i> , Nyborg	f. 11-9- 17	— 1-6-	—
<i>Gunnarsen, J. E. K.</i> , Slagelse	f. 5-10-17	— 1-6-	—
<i>Kjemtrup, S.</i> , Hobro	f. 26-10-17	— 1-6-	—
<i>Jørgensen, N. C.</i> , Bogense	f. 11-3- 18	— 1-6-	—
<i>Pedersen, P. C.</i> , Fredericia	f. 15-3- 18	— 1-6-	—
<i>Larsen, J. K.</i> , Tønder	f. 17-5- 18	— 1-6-	—
<i>Jørgensen, O. G.</i> , Thisted	f. 7-9- 15	— 1-8-	—
<i>Jespersen, K. F.</i> , Odense	f. 23-9- 15	— 1-8-	—
<i>Hansen, T. B.</i> , Struer	f. 14-11-15	— 1-8-	—
<i>Bramsnæs, U.</i> , Nykøbing F.	f. 9-2- 16	— 1-1-	35
<i>Nielsen, E. O. S.</i> , Aarhus	f. 14-2- 16	— 1-1-	—
<i>Bjarrum, B. J.</i> , Randers	f. 17-3- 16	— 1-1-	—

Toldbetjent-Aspiranter.

<i>Olsen, H. S.</i> , Gedser	f. 9-4- 02	— 1-10-	33
<i>Møller, A.</i> , Nakskov	f. 27-1- 06	— 1-3-	34

<i>Aagesen, K. J. M.</i> , Fakse	f. 24-8- 02	— 1-8- 34
<i>Sode, J. D.</i> , København	f. 30-10-02	— 1-8- —
<i>Lund, C. J.</i> , København	f. 5-5- 05	— 1-8- —
<i>Nielsen, M. P.</i> , Grenaa	f. 21-6- 06	— 1-8- —
<i>Petersen, P. H.</i> , Kerteminde	f. 5-9- 03	— 1-9- —
<i>Christensen, H.</i> , Frederikshavn	f. 5-5- 06	— 1-11—
<i>Jensen, A.</i> , København	f. 9-8- 06	— 1-11—
<i>Holm, P. N. J.</i> , København	f. 23-3- 08	— 1-11—
<i>Markussen, O. H.</i> , Faaborg	f. 21-10-08	— 1-11—
<i>Bjarnholt, P. H. E. C.</i> , København ..	f. 27-3- 06	— 1-12—
<i>Bøye, M. K.</i> , København	f. 19-7- 04	— 1-1- 35

Toldpakhusarbejder-Aspiranter.

<i>Lundgreen, O.</i> , København	f. 17-11-00	— 1-10-31
<i>Hagensen, G.</i> , København	f. 4-8- 05	— 1-8- 34
<i>Lindbo, K. S.</i> , København	f. 2-3- 03	— 1-2- 35

II. Kontorarbejdere,

lønnede af Toldvæsenets Medhjælpskonti.

Den sidst anførte Dato betegner vedkommendes Anciennitet i paagældende Stilling.

<i>Lundberg Poulsen, R.</i> , Frk., Esbjerg ..	f. 4-2- 11	— 1-7- 27
<i>Rosenfeldt, A. E.</i> , Frk., Hobro	f. 11-10-11	— 1-11—
<i>Hansen, M. D.</i> , Frk., Toldkasskt. paa Kbhvns. Toldbod	f. 5-4- 11	— 1-1- 28
<i>Petersen, E. R.</i> , Frk., Jernb. Toldkasskt.	f. 1-3- 11	— 1-2- —
<i>Vils, M. T.</i> , Frk., Nyhavns Toldkasskt.	f. 2-1- 79	— 1-4- —
<i>Madsen, K. M.</i> , Frk., Jernb. Toldkasskt.	f. 9-11-10	— 1-4- —
<i>Vetli, A.</i> , Frk., Frilagerets Toldkasskt.	f. 23-5- 11	— 1-4- —
<i>Wamberg, K. E.</i> , Frk., Frilagerets Told- kasskt.	f. 8-6- 06	— 1-6- —
<i>Sørensen, T. C. M.</i> , Frk., Frihavnens Toldkasskt.	f. 9-3- 00	— 1-6- —
<i>Dideriksen, E. J. M.</i> , Frk., Frihvns Told- kasskt.	f. 19-1- 06	— 1-7- —
<i>Christensen, A. W.</i> , Frk., Jernb. Told- kasskt.	f. 9-3- 10	— 1-7- —
<i>Larsen, L. S.</i> , Frk., Frihavnens Told- kasskt.	f. 25-8- 10	— 1-8- —

<i>Harms, E. K.</i> , Frk., Esbjerg	f. 25-4- 08	— 1-8- 28
<i>Willumsen, E. R.</i> , Frue, Odense	f. 12-9- 08	— 1-8- —
<i>Hansen, E.</i> , Frk., Skanderborg-Silkeborg	f. 23-1- 11	— 1-8- —
<i>Købke, I.</i> , Frk., Kreditoplagskt.	f. 13-3- 12	— 1-8- —
<i>Ravneberg, I. V.</i> , Frk., Kreditoplagskt.	f. 12-2- 12	— 1-9- —
<i>Frandsen, D.</i> , Frk., Graasten	f. 31-1- 08	— 1-10- —
<i>Ley, K. M.</i> , Frk., Graasten	f. 4-10-07	— 1-12- —
<i>Krogsgaard, G. A.</i> , Frk., Aalborg	f. 2-2- 09	— 1-12- —
<i>Kofoed, E. V. M. E.</i> , Frk., Odense	f. 23-6- 09	— 1-12- —
<i>Hansen, L.</i> , Frk., Insp. f. Tobaksbesk.	f. 18-5- 11	— 1-3- 29
<i>Rygaard, E. M. H.</i> , Frk., Jernb. Told- kasskt.	f. 26-3- 11	— 1-4- —
<i>Kirketerp-Hansen, B. J. A.</i> , Frue, Over- toldinsp. for København	f. 18-11-11	— 1-4- —
<i>Troyer, E. N.</i> , Frue, Kontrollen med Tillægsafgift, København	f. 15-4- 95	— 1-5- —
<i>Rosberg, S. L.</i> , Frk., Frihavnens Told- kasskt.	f. 20-1- 12	— 1-5- —
<i>Larsen, D. H.</i> , Frk., Korsør	f. 23-10-04	— 1-7- —
<i>Jørgensen, E. P.</i> , Frk., Aarhus	f. 6-12-08	— 1-7- —
<i>Falck Hansen, E.</i> , Frk., Toldb. Havne- kasskt.	f. 8-11-12	— 1-8- —
<i>Hansen, G.</i> , Frk., Insp. for Tobaksbesk.	f. 17-5- 10	— 1-8- —
<i>Bredahl, M. C.</i> , Frk., Aarhus	f. 5-11-09	— 1-9- —
<i>Permin, K. N.</i> , Frk., Jernb. Toldkasskt.	f. 1-9- 03	— 1-11- —
<i>Birkfeld, E. K. M.</i> , Frk., Frihavnens Toldkasskt.	f. 26-4- 09	— 1-12- —
<i>Jeppesen, H. E.</i> , Frk., Frihavnens Told- kasskt.	f. 4-9- 12	— 1-12- —
<i>Hansen, A. S.</i> , Frk., Insp. for Tobaks- besk.	f. 27-7- 09	— 1-12- —
<i>Saabye, P. J. B.</i> , Pakhusfv. p. Toldb. ved Godsb.	f. 29-8- 13	— 1-4- 30
<i>Nielsen, K.-M.</i> , Frk., Kreditoplagskt. ..	f. 18-6- 12	— 1-5- —
<i>Bloch, E. M.</i> , Frk., Pakhusfv.	f. 9-10-11	— 1-5- —
<i>Mikkelsen, G. M.</i> , Frk., Pakhusfv. p. Toldb. ved Godsb.	f. 30-12-09	— 1-6- —
<i>Petersen, R. H.</i> , Frk., Overtoldinsp. for København	f. 1-2- 11	— 1-6- —

<i>Falken, E.</i> , Frue, Kt. f. Opkr. af Til- lægsafg., Kbhvn.	f. 11-2- 11	— 1-6- 30
<i>Eiersted, G. R.</i> , Frk., Pakhusfv.	f. 28-7- 12	— 1-6- —
<i>Juel-Larsen, G. A.</i> , Frk., Pakhusfv.	f. 24-8- 12	— 1-6- —
<i>Malthers, J.</i> , Frk., Frilagerets Toldkasskt.	f. 29-10-12	— 1-6- —
<i>Stensler Sørensen, I.</i> , Frk., Postgodstfv.	f. 31-5- 11	— 1-6- —
<i>Kjertmann, E. E.</i> , Frk. Jernb. Told- kasskt.	f. 22-3- 12	— 1-6- —
<i>Krog, G. E.</i> , Frk., Pakhusfv.	f. 8-5- 08	— 1-6- —
<i>Mark Nielsen, W. K. N.</i> , Frk., Jernb. Toldkasskt.	f. 23-2- 13	— 1-6- —
<i>Sørensen, E. M. C.</i> , Frk., Aarhus	f. 29-1- 06	— 1-6- —
<i>Dyrberg, K. E.</i> , Frk., Aalborg	f. 14-5- 11	— 1-7- —
<i>Schlotfeldt, N. B.</i> , Frk., Toldkasskt. paa Kbhvns. Toldbod	f. 9-1- 13	— 1-7- —
<i>Nielsen, M.</i> , Frk., Haderslev	f. 10-7- 06	— 1-8- —
<i>Pedersen, K. M.</i> , Frk., Viborg	f. 18-2- 12	— 1-8- —
<i>Petersen, E.</i> , Frk., Haderslev	f. 9-3- 13	— 1-9- —
<i>Jensen, K. M. S.</i> , Frue, Aalborg	f. 24-2- 11	— 1-11- —
<i>Preisler, G.</i> , Frk., Aabenraa	f. 10-9- 13	— 1-11- —
<i>Meulengracht, K. L.</i> , Frk., Aalborg ..	f. 23-10-05	— 1-12- —
<i>Nikolaisen, G. M. A.</i> , Frue, Tønder ..	f. 31-12-11	— 1-1- 31
<i>Rixen, G. M.</i> , Frk., Toldkasskt. paa Kbhvns Toldbod	f. 24-6- 12	— 1-1- —
<i>Petersen, F. B.</i> , Frk., Insp. f. Øl- og Spi- ritusbesk.	f. 30-1- 91	— 1-1- —
<i>Hammer, K.</i> , Frue, Insp. for Tobaks- besk.	f. 16-5- 12	— 1-4- —
<i>Christiansen, A. M. E.</i> , Frk., Kreditop- lagskt.	f. 1-5- 12	— 1-5- —
<i>Keller, E. F.</i> , Frk., Kreditoplagskt.	f. 20-2- 09	— 1-5- —
<i>Theisen, K. E.</i> , Frk., Kontrollen med Tillægsafgift, København	f. 2-7- 11	— 1-5- —
<i>Houmøller, E.</i> , Frk., Kreditoplagskt. ..	f. 11-8- 13	— 1-1- 32
<i>Købke, G.</i> , Frk., Frihavnens Toldkasskt.	f. 15-10-15	— 1-1- —
<i>Tullin, S. C.</i> , Frk., Jernb. Toldkasskt. .	f. 31-5- 12	— 1-2- —
<i>Ipsen, E. K.</i> , Frk. Insp. for Tobaks- besk.	f. 2- 5- 07	— 1-5- 33
<i>Lindvang, I.</i> , Frk., Toldkasskt. paa Kbhvns. Toldbod	f. 10-9- 15	— 1-5- —

<i>Schou, E. D. M.</i> , Frk., Toldkasskt. paa Kbhvns Toldbod	f. 31-1-	10	—	1-7-	33
<i>Jørgensen, I.</i> , Frk., Insp. for Tobaks- besk.	f. 20-7-	14	—	1-2-	34
<i>Olsen, K. S.</i> , Frk., Frihavn.s Toldkasskt.	f. 13-2-	13	—	1-5-	—
<i>Høyer, I. M. E.</i> , Frk., Insp. for Tobaks- besk.	f. 8- 8-	15	—	1-5-	—
<i>van Wylich-Muxoll, B.</i> , Frk., Jernb. Toldkasskt.	f. 25-4-	16	—	1-5-	—
<i>Poulsen, S. A.</i> , Frk., Bandholm—Maribo	f. 20-11-09	—	1-6-	—	—
<i>Hansen, R. A. K.</i> , Frk., Rudkøbing . . .	f. 3-5-	11	—	1-6-	—
<i>Stender, M. M.</i> , Frk., Pakhusfv. paa Toldb. ved Godsb.	f. 7-4-	13	—	1-6-	—
<i>Henningsen, H.</i> , Frk., Jernb. Told- kasskt.	f. 2-11-15	—	1-6-	—	—
<i>Dons, K. E.</i> , Frk., Kreditoplagskt. . . .	f. 9-2-	18	—	1-6-	—
<i>Carlsen, R. J.</i> , Frk., Overtoldinsp. for København	f. 25-10-09	—	1-7-	—	—
<i>Markers, G. E.</i> , Frk., Kreditoplagskt. . .	f. 5-2-	15	—	1-8-	—
<i>Jensen, G.</i> , Frk., Kreditoplagskt.	f. 9-7-	17	—	1-8-	—
<i>Jonsen, A. G.</i> , Insp. for Tobaksbesk. . .	f. 9-2-	17	—	1-10-	—
<i>Wichmann, I.</i> , Frk., Insp. f. Tobaksbesk.	f. 27-6-	13	—	1-12-	—
<i>Struwe, E. E. M.</i> , Frk., Toldkasskt. paa Kbhvns Toldbod	f. 23-8-	13	—	1-2-	35
<i>Schjerbeck, L. M.</i> , Frk., Frihavnens Toldkasskt.	f. 3-6-	16	—	1-2-	—

V. Personalhistorisk Fortegnelse

over

alle den 1. Februar 1935 ansatte Toldtjenestemænd samt Tjenestemænd i Grænsegendarmeriets 1.—5. Lønningsklasse.

De givne Oplysninger, der er anført i kronologisk Orden, omfatter de vigtigste af vedkommendes tjenstlige Data, idet dog bemærkes, at der ikke er meddelt Oplysning om Kontorarbejderes, Elevers, Medhjælperes og konstituerede Assistenters Forflyttelse i samme Egenskab til andet Toldsted. Datoen i () efter Fødselsåret betegner den første Ansættelse paa Toldkontor (evt. som Aspirant).

A. Toldvæsenet.

1. 1b.—9. og 17. Lønningsklasse.

- Aagaard, Rasmus Vilhelm*, f. 10-9-09 (1-8-26). — Medhj. i Stege. — 27-6-32 Ass. smstds. (fra 1-8-32). — 13-1-33 Nakskov. — 14-1-35 Helsingør.
- Aagaard, Rasmus Vilhelm Mønster*, f. 21-4-84 (1-10-01). — Medhj. i Kolding. — 8-6-10 Ass. smstds. — 8-3-16 Over-toldinsp. for Nørrejylland's Kontor. — 26-4-19 B. (fra 21-4-19). — 5-7-26 Toldforv. i Holstebro.
- Adolph, Aage*, f. 21-10-76 (17-1-94). — Fuldm. ved Postgodstfv. — 30-5-08 kst. Ass. i Faaborg. — 25-6-08 Ass. smstds. — 18-10-11 B. (fra 21-10-11). — 17-10-11 Svendborg. — 29-4-20 Haderslev. — 9-2-22 Ktrl. ved Toldregnskabsfkt. i Svendborg (fra 1-4-22). — 31-7-26 Toldforv. i Skagen (fra 1-9-26).
- Agerbek-Poulsen, Elna*, f. 22-6-00 (1-7-26). — 15-4-31 Konto-rist i København.
- Ahl, Marry Charlotte Softe*, f. 27-5-97 (1-8-24). — 13-7-25 Kon-torist i København.
- Albrecht-Beste, Elisabeth*, f. 1-1-93 (1-11-11). — Medhj. ved Toldb. Hvkt. — 24-10-18 Ass. i København.

- Albrektsen, Robert*, f. 19-2-05 (1-9-22). — Medhj. i Kolding. — 6-8-28 Ass. smstds. — 24-8-33 Krusaa u. Padborg.
- Albrethsen, Anker Charles*, f. 3-2-10 (1-8-28). — Medhj. i Stege. — 17-7-34 Ass. smstds. — 14-1-35 Nakskov.
- Albrethsen, Søren Axel*, f. 18-12-66. — Sergent. — 17-6-89 Ass. i Nykøbing M. — 21-1-91 Svendborg. — 18-2-96 Odense. — 28-3-03 B. — 12-10-10 Toldforv. for Skanderborg-Silkeborg. — Skovkasserer og Godsforvalter for Silkeborg Distrikt. — 12-7-32 R*.
- Aldorf, Aage Hjalmar*, f. 31-12-92 (1-9-10). — Løjtn. — Medhj. i Hellerup. — 15-12-17 Ass. smstds. — 23-3-18 Vamdrup. — 29-4-20 Tønder. — 3-12-20 Padborg. — 11-4-22 København. — 23-6-31 Overass. smstds.
- Ambrosen, Hans Theodor*, f. 27-9-77 (3-9-95). — Medhj. i Aalborg. — 31-3-09 Ass. smstds. — 23-11-10 Slagelse (fra 1-1-11). — 21-9-12 B. (fra 27-9-12). — 7-5-13 København. 11-9-13 Bandholm. — 9-12-21 Marstal. — 22-4-24 Toldforv. i Kerteminde (fra 1-7-24). — 8-8-32 Toldforv. i Marstal.
- Andersen, Agil Alfred*, f. 4-8-90 (1-5-08). — Løjtn. — Medhj. ved Toldkasskt. i København. — 10-8-15 Ass. i København. — 5-5-17 Stege. — 21-12-18 København (fra 1-2-19). — 13-4-31 Ktrl. II smstds.
- Andersen, Agnete Louise Riisberg*, f. 2-11-00 (1-11-20). — Cand. phil. — Medhj. i Aarhus. — 15-10-26 Ass. smstds.
- Andersen, Alfred Kornelius*, f. 28-8-86. — 31-10-21 Maskinmester paa Københavns Toldbod (fra 1-12-21).
- Andersen, Anders Jacob Vilhelm*, f. 14-2-75 (2-6-88). — Fuldm. i Slagelse. — 20-12-00 Ass. i Taps. — 22-9-02 Struer. — 21-9-06 Aarhus. — 5-2-10 B. (fra 14-2-10). — 24-4-18 Fuldm. ved Toldkasskt. i Randers. — 1-10-19 Ktrl. smstds. — 31-10-21 Ktrl. i Aalborg (fra 1-12-21). — 17-8-30 Toldforv. i Korsør.
- Andersen, Andreas*, f. 15-5-03 (1-6-19). — Medhj. i Esbjerg. — 16-5-25 Ass. smstds. — 19-12-25 Thisted. — 14-1-29 Esbjerg. — 14-1-31 Vejle. — 14-9-33 København. — 29-1-35 Esbjerg.
- Andersen, Anton Joseph*, f. 11-5-77 (1-4-96). — Cand. phil. — Fuldm. i Hobro. — 3-8-03 Ass. i Finansmin. 2. Revisionsdep. — Translatør og Tolk i Engelsk. — Lærer ved Elev-

- kursus 1914—19. — 27-10-19 Toldforv. i Struer (fra 1-12-19). — 16-12-21 Toldforv. i Varde (fra 1-2-22). — 19-10-25 Toldforv. i Hjørring. — 17-1-34 Toldinsp. i Randers (fra 1-3-34).
- Andersen, Anton Lyhne*, f. 7-7-69 (19-3-87). — Fuldm. i Ribe. — 28-9-95 Medhj. i Skagen. — 29-3-99 Ass. i Thisted. — 15-6-00 Esbjerg. — 14-9-05 B. — 26-5-19 Ktrl. i Skanderborg. — 19-6-25 Ktrl. i Esbjerg (fra 1-8-25).
- Andersen, Arne*, f. 17-7-01 (1-5-19). — Medhj. i Frederikshavn. — 20-4-25 Ass. smstds. — 22-3-29 Padborg. — 25-10-32 Aalborg.
- Andersen, Arne Bruno*, f. 13-3-05 (1-1-22). — Medhj. i Vejle. — 17-12-27 Ass. smstds. — 14-1-29 Randers. — 14-1-31 Aalborg (fra 1-3-31).
- Andersen, Arne Christian Fyhn*, f. 24-4-06 (1-9-22). — Medhj. i Nykøbing F. — 6-8-28 Ass. smstds. — 14-1-29 Næstved. — 14-1-31 Køge. — 14-1-35 Stege.
- Andersen, Arne Valdemar*, f. 23-5-99 (1-7-16). — Medhj. i Stege. — 13-6-22 Ass. i København.
- Andersen, Axel Martin Christian*, f. 27-1-78 (1-9-95). — Medhj. ved Pakhusforv. — 31-3-09 Ass. i København. — 17-10-11 Vamdrup. — 16-1-13 B. (fra 27-1-13). — 23-6-15 Randers. — 15-10-23 Ktrl. II i Aarhus. — 28-8-31 Toldforv. i Viborg (fra 1-10-31).
- Andersen, Christian*, f. 4-12-76 (14-8-95). — Medhj. i Assens. — 31-3-09 Ass. smstds. — 4-12-11 B. — 9-5-23 Toldforv. i Frederikssund.
- Andersen, Ebba Grandjean*, f. Winkelhorn 2-6-04 (1-5-21). — Medhj. i Odense. — 8-4-27 Ass. smstds. — 15-3-28 uden for Nr. uden Lønning fra 1-5-28—30-4-30. — 19-3-30 Ass. i Aabenraa (fra 1-5-30). — 14-1-31 København.
- Andersen, Edel Kirstine Hansine*, f. Godt 27-8-07 (4-1-29). — 8-10-30 Kontorist i Insp. for Tobaksbesk.
- Andersen, Else Daa*, f. 19-8-03 (1-8-20). — Medhj. ved Jernb. Tkt. — 9-7-26 Ass. i København.
- Andersen, Erik*, f. 30-3-07 (1-8-23). — Medhj. i Skelskør. — 11-7-29 Ass. smstds. — 27-9-29 Slagelse. — 14-1-31 Faaborg (fra 1-3-31). — 13-1-33 København (fra 1-4-33).
- Andersen, Georg*, f. 6-2-70 (1-9-88). — Fuldm. ved Jernb. Tkt. — 12-10-98 Medhj. i Skive. — 29-3-99 Ass. smstds. —

- 21-12-00 Thisted. — 25-4-07 København. — 31-8-08 B. — 24-5-21 Ktrl. i Padborg.
- Andersen, Hans Henrik Gummer*, f. 6-3-04 (1-6-20). — Medhj. i Næstved. — 18-5-26 Ass. smstds. — 6-10-26 Varde (fra 8-10-26). — 14-1-27 Kalundborg. — 13-1-33 Svendborg.
- Andersen, Hans Leo Johan*, f. 23-1-04 (1-11-21). — 23-1-24 Kontorist i København.
- Andersen, Hjalmar Christian*, f. 30-11-04 (1-9-22). — Medhj. i Herning. — 6-8-28 Ass. smstds. — 24-6-31 Vordingborg (fra 1-9-31). — 23-3-32 København.
- Andersen, Ingeborg*, f. 3-3-09 (7-12-26). — 26-4-33 Kontorist i København.
- Andersen, Jens Asger Ryg*, f. 11-12-02 (1-1-20). — Medhj. ved Jernb. Tkt. — 19-12-25 Ass. i København. — 14-1-29 Tønder. — 14-1-31 Haderslev. — 21-9-34 Odense.
- Andersen, Jens Nikolaj Georg*, f. 1-10-03 (1-5-20). — Medhj. i Skive. — 27-4-26 Ass. smstds. — 14-1-27 Aarhus. — 14-1-31 Insp. for Tobaksbesk.
- Andersen, Karen Margrethe Blad*, f. 17-8-02 (1-6-20). — Medhj. ved Postgodstfv. — 18-5-26 Ass. i København.
- Andersen, Lars Sigvard*, f. 16-3-06 (1-8-24). — Medhj. i Padborg. — 3-7-30 Ass. smstds. — 14-1-31 Horsens. — 13-1-33 Maribo.
- Andersen, Niels Johan Peder Herman*, f. 11-8-66 (1-6-84). — Fuldm. i Slagelse. — 29-3-93 Medhj. i København. — 27-10-97 kst. Ass. smstds. — 15-3-98 Ass. smstds. — 28-3-03 B. — 9-6-11 Ktrl. smstds. — Lærer ved Elevkursus 1917-33. — 26-5-19 Vicetoldinsp. i København. — Vicetoldinsp. i Overtoldinsp. for København. — Lærer ved Toldbetjentkursus 1927-33. — 26-9-30 R*. — 8-5-31 Toldinsp. i Overtoldinsp. for København (fra 1-7-31).
- Andersen, Niels Jørgen Ove*, f. 27-11-91. — Cand. jur. — 16-9-18 Ass. i Generaltolddir. — 1-10-19 Sekretær i Departem. for Told- og Forbrugsafg. — 13-10-22 Fuldm. smstds. — Lærer ved Gendarmkursus 1930-32. — 26-6-31 Ekspeditionssekr. i Departem. for Told- og Forbrugsafg. — 13-6-32 Overtoldinsp. for Jylland (fra 1-9-32). — 7-12-34 R*.
- Andersen, Orla Claudius Laurits*, f. 20-10-78 (1-11-96). — Medhj. ved Chrhavns Hvkt. — 31-3-09 Ass. i København. 23-9-13 B. (fra 20-10-13). — 23-6-31 Overass. smstds.

- Andersen, Peter*, f. 21-7-00 (1-5-17). — Medhj. i Odense. — 11-4-23 Ass. smstds. — 20-1-25 København. — 10-6-26 Aabenraa (fra 1-8-26). — 14-1-31 København.
- Andersen, Richard Alexis*, f. 18-7-06 (1-9-22). — Medhj. i Nykøbing S. — 6-8-28 Ass. smstds. — 19-12-29 Kerteminde. — 14-3-33 Helsingør.
- Andersen, Rigmor Johanne Wedell*, f. 5-6-09 (1-8-27). — 8-6-33 Kontorist i Odense. — 21-9-34 København.
- Andersen, Svend Julius Emil*, f. 16-10-80 (1-5-99). — Medhj. ved Toldkasskt. i København. — 31-3-09 Ass. i København. — 8-10-15 B. (fra 16-10-15).
- Andersen, Svend Kjær*, f. 6-8-95 (1-7-12). — Medhj. i Kolding. — 27-9-19 Ass. smstds. — 22-1-21 Svendborg. — 11-1-33 Overass. ved Toldregnskabsfkt. i Sønderborg.
- Andersen, Theodor Emanuel*, f. 23-6-73 (1-7-90). — Kontor. ved Pakhusfv. — 15-9-03 kst. Ass. i Hjørring. — 18-3-04 Ass. smstds. — 9-4-06 København. — 31-8-08 B. — 23-6-31 Overass. smstds.
- Andersen, Valdemar Christian*, f. 9-8-77 (1-2-94). — Løjtn. — Kontor. ved Toldkasskt. i København. — 2-6-08 kst. Ass. i Thisted (fra 1-6-08). — 25-6-08 Ass. smstds. — 8-8-12 B. (fra 9-8-12). — 13-12-18 Viborg. — 11-4-22 København.
- Andersen, Verner Gunnar Frederik*, f. 29-12-02 (1-1-20). — Medhj. i Gedser. — 19-12-25 Ass. smstds. — 14-1-27 Maribo. — 19-4-27 Gedser.
- Andersen, Willy Ludvig*, f. 10-2-99 (1-1-16). — Medhj. i Padborg. — 12-12-21 Ass. smstds. — 23-12-24 Randers.
- Andersen, Willy Richard Ahlmann*, f. 14-1-04 (1-1-20). — Medhj. i Horsens. — 19-12-25 Ass. smstds. — 21-12-25 Frederikshavn. — 22-12-27 Vejle. — 24-6-31 Horsens. — 21-5-32 Padborg.
- Anderskouv, Christian Peter Georg*, f. 3-7-71 (22-7-87). — Løjtn. — Fuldm. i Svendborg. — 28-12-94 Ass. i Finansmin. 2det Revisionsdep. — 1-3-99 Fuldm. hos Overtoldinspektøren for København. — 19-4-04 Fuldm. i Overtoldinsp. for København (fra 1-4-04). — 5-4-10 Toldinsp. smstds. (fra 1-4-10). — 30-7-13 N. St. O. 3.¹. — 30-3-14 Toldinsp. med Tjeneste i Generaltolldir. — 11-3-17 R*. — 30-8-18 S. N. 3. — 29-2-24 Overtoldinsp. for Østifterne (fra 1-5-24).

- 4-3-24 Fi. H. R. 3.¹. — 1924 Censor ved Eleveksamen.
 — 1927 Censor ved Toldbetjenteksamen. — 2-4-29 D.M. —
 17-10-30 S. V. 2.². — 18-8-33 Overtoldinsp. for København
 (fra 1-11-33). — 1933 Medlem af Eksamenskommissionen.
- Andréa, Frithiof August*, f. 9-5-70 (1-8-86). — Fuldm. i Nak-
 skov. — 26-3-95 Medhj. i Helsingør. — 29-3-99 Ass. smstds.
 — 19-12-01 København. — 22-5-05 B.
- Andreasen, Marcus Orla Adolph*, f. 9-6-73 (17-2-94). — Cand.
 phil. — Medhj. ved Postgodstfv. — 13-8-08 Ass. i Struer. —
 31-8-08 B. — 19-4-15 København.
- Andreasen, Poul Herman Adolph*, f. 28-2-81 (1-10-00). —
 Medhj. ved Pakhusfv. — 31-3-10 Ass. i København. —
 11-2-16 B. (fra 28-2-16).
- Andresen, Andreas Christian Nissen*, f. 3-11-79. — Student. —
 1-4-02 ansat ved Toldvæsenet i Hamborg. — 1-3-04 Told-
 sekretær. — 1-8-12 Ktrl. — 1-4-16 Overktrl. — 1-10-19
 Toldinsp. i Hamborg. — 14-9-20 ansat i dansk Toldtjene-
 ste som Ass. i Aabenraa. — 24-5-21 Ktrl. i Aabenraa.
- Ankersen, Niels Mathias*, f. 27-1-83 (14-7-98). — Medhj. i
 Grenaa. — 31-3-09 Ass. smstds. — 10-6-12 Aalborg. —
 15-1-18 B. (fra 27-1-18). — 26-4-26 Ktrl. II smstds. —
 8-5-33 Ktrl. smstds.
- Arentoft, Hans Werner*, f. 13-6-05 (1-9-22). — Medhj. i Varde.
 — 6-8-28 Ass. smstds. — 19-12-29 København.
- Arming, Laurits Jakob Anders*, f. 20-2-82 (1-4-98). — Løjtn. —
 Medhj. ved Frihavnens Tkt. — 31-3-09 Ass. i København.
 — 22-10-12 Nakskov. — 1-2-17 B. (fra 20-2-17). — 13-12-
 17 København. — 22-9-18 Kaptajn. — 15-11-25 Ktrl. i
 København.
- Arum, Osvald Aage Richardt*, f. 24-4-92 (1-4-08). — Medhj. i
 Stege. — 28-4-17 Ass. smstds. — 21-12-18 Odense (fra
 1-2-19). — 23-6-31 Overass. i København.
- Asmussen, Erik Carl Wendelboe*, f. 4-12-09 (1-8-28). — Medhj.
 i Vejle. — 17-7-34 Ass. smstds. — 14-1-35 Haderslev.
- B***ach, Helga Marie Kathrine*, f. 23-11-90 (1-4-20). — 30-3-21
 Kontorist i Kolding.

- Bache, Karen Johanne*, f. 21-4-01 (1-11-24). — 9-10-25 Kontorist i København.
- Bache, Theodor Johan*, f. 20-7-03 (1-8-20). — Medhj. i Aabenraa. — 9-7-26 Ass. smstds. — 14-1-31 Randers (fra 1-3-31). — 14-1-35 København.
- Bager, Hjalmar*, f. 9-6-92 (1-7-09). — Medhj. i Nykøbing M. — 26-6-17 Ass. smstds. — 24-9-17 Struer. — 20-12-18 Aalborg (fra 1-2-19). — 22-1-21 Hjørring. — 18-4-23 Esbjerg. — 23-6-31 Overass. ved Toldregnskabsfkt. i Fredericia.
- Bagger, Emil Fritz*, f. 7-2-72 (25-9-89). — Fuldm. i Esbjerg. — 1-11-97 Ass. i Finansmin. 2det Revisionsdep. — 1-10-02 Fuldm. hos Overtoldinspektøren for København. — 10-5-09 Fuldm. i Overtoldinsp. for København (fra 1-4-08). — 17-4-14 Toldinsp. smstds. — 1924 Censor ved Eleveksamen. — 28-8-31 Toldkasserer i Toldbodens Havnedistrikt i København (fra 1-10-31).
- Bahnsen, Harald Ferdinand Spur*, f. 28-12-94 (1-11-11). — Løjtn. — Medhj. i Aarhus. — 27-9-19 Ass. smstds. — 22-1-21 Kollund u. Padborg. — 9-11-26 Aarhus. — 23-6-31 Overass. i Højer u. Tønder.
- Bak, Niels Otto Kristian*, f. 2-8-03 (1-6-19). — Medhj. i Odense. — 16-5-25 Ass. smstds. — 14-1-27 København.
- Bak-Jensen, Aron*, f. 15-4-08 (1-8-24). — Medhj. i Herning. — 3-7-30 Ass. smstds. — 21-12-33 Frederikshavn.
- Balslev, Johan Vilhelm*, f. 18-8-78 (1-7-95). — Medhj. i Horsens. — 31-3-09 Ass. smstds. — 27-7-11 Saksøbing. — 19-8-13 B. (fra 18-8-13). — 22-12-13 Horsens. — 23-6-31 Overass. smstds.
- Bang, Axel Frands*, f. 26-3-89 (1-7-07). — Medhj. ved Frihavens Tkt. — 24-6-14 Ass. i København. — 5-4-19 Neksø. — 18-4-23 København. — 23-6-31 Overass. i Insp. for Tobaksbesk.
- Bang, Frans Djørup*, f. 25-6-67 (1-9-92). — Cand. polit. — Kontor. i Helsingør. — 23-9-93 Medhj. i Aalborg (fra 1-11-93). — 6-10-94 Ass. i Svendborg. — 26-5-97 Aarhus. — 12-10-98 København. — 24-12-02 afsk. og ansat som Ass. i Generaltolddir. — 13-3-06 Fuldm. smstds. — 23-9-08 Toldforv.

- i Køge. — 25-8-16 Toldinsp. i Aarhus (fra 1-1-17). — 21-3-22 S. N. 3. — 26-4-22 R*. — 16-1-33 D.M.
- Bang, Holger Laurits Julius*, f. 27-12-91 (1-9-08). — Løjtn. — Medhj. i Helsingør. — 15-12-16 Ass. smstds. — 21-12-18 København (fra 1-2-19). — 23-6-31 Overass. smstds.
- Bang, Otto Emil*, f. 28-3-77 (11-11-93). — Fuldm. i Aalborg. — 2-5-08 kst. Ass. smstds. — 8-5-08 Ass. smstds. — 8-5-08 til midlertidig Tjeneste i Generaltolddir. (fra 11-5-08). — — 9-3-12 B. (fra 28-3-12). — 6-3-20 Toldforv. i Saksøbing. — 9-2-32 Toldkass. i Helsingør.
- Bang-Hansen, Christen Carl Eduard*, f. 26-12-79 (1-5-98). — Medhj. i Rønne. — 31-3-09 Ass. smstds. — 18-3-11 Vamdrup. — 11-12-14 B. (fra 26-12-14). — 19-4-15 København. — 19-6-25 Toldforv. i Sæby. — 17-2-34 Toldforv. i Hjørring.
- Bannis, Georg Christian Carlsen*, f. 20-5-00 (1-9-18). — Medhj. ved Frihavnens Tkt. — 9-8-24 Ass. i København.
- Bauer, Victor Aage Christian*, f. 12-5-69 (7-9-86). — Fuldm. ved Frihavnens Tkt. — 25-6-08 Ass. i København (fra 1-4-08). — 10-7-08 B. (fra 1-4-08). — 28-5-15 Fuldm. ved Frihavnens Tkt. — 1-10-19 Ktrl. smstds. — 27-6-28 Pakhusforv. paa Toldb. ved Godsbanegaarden i København. — 1-4-33 Toldgodsforvalter smstds.
- Bay, Aase Ellen*, f. 3-6-10 (4-7-27). — 29-6-34 Kontorist i København.
- Bay, Vilhelm*, f. 16-8-78 (20-1-96). — Kontor. ved Frihavnens Tkt. — 1-6-04 Ass. i Finansmin. 2det Revisionsdep. — 21-8-08 kst. Ktrl. paa St. Croix. — 22-11-09 Ktrl. smstds. — 1-9-17 afsk. med Ventepenge. — 25-10-19 kst. Pakhusforv. paa Toldb. ved Godsbanegaarden i København. — 23-5-21 Pakhusforv. smstds. — 21-5-28 Kasserer i Insp. for Tobaksbesk.
- Bech, Carl Martin*, f. 8-3-03 (1-1-20). — Medhj. i Herning. — 19-12-25 Ass. smstds. — 13-1-33 Nykøbing M.
- Bech, Eva*, f. 9-6-97 (1-7-15). — Medhj. i Sønderborg. — 11-6-21 Ass. smstds. — 30-7-23 København (fra 1-9-23).
- Bech, Johannes*, f. 2-11-84 (10-8-00). — Medhj. ved Nyhavns Hvkt. — 31-3-10 Ass. i København. — 18-1-15 Vamdrup. — 18-4-16 Aalborg. — 4-9-26 Ktrl. II ved Toldregnskabsfkt. i Svendborg. — 20-7-34 Ktrl. i Svendborg.

- Bech, Jørgen*, f. 4-12-86 (1-8-03). — Medhj. ved Kreditoplagskt. — 8-12-11 Ass. i København. — 23-6-15 Rudkøbing. — 10-10-21 København. — 23-6-31 Overass. smstds.
- Bech, Poul*, f. 10-12-93 (1-12-10). — Medhj. ved Oppebkt. paa Frilageret. — 11-12-18 Ass. i København. — 20-12-18 Odense. — 25-9-20 København. — 23-6-31 Overass. smstds.
- Bech, Siri Kristina Cecilia Marjourie*, f. 15-2-01 (1-5-19). — Medhj. ved Toldkasskt. i København. — 20-4-25 Ass. i København.
- Beck, Jørgen Gregersen*, f. 17-6-97 (1-5-15). — Medhj. i Aabenraa. — 14-4-21 Ass. smstds. — 10-6-26 Vejle (fra 1-8-26).
- Beck, Ove Jørgen*, f. 16-10-93 (1-9-10). — Medhj. i Esbjerg. — 24-10-18 Ass. smstds. — 20-1-20 Aalborg. — 22-1-21 Ebeltoft. — 19-9-22 Korsør. — 21-1-25 København. — 13-10-26 Ringsted u. Slagelse. — 13-2-30 Korsør (fra 1-5-30).
- Behrendt, Victor Struch*, f. 15-2-81 (1-1-98). — Fuldm. i Frederikshavn. — 7-12-05 Ass. i Finansmin. 2det Revisionsdep. — 9-3-09 Ass. ved Overtoldinsp. for Københavns Kontor. — 11-2-16 B. (fra 15-2-16). — 19-7-24 Ktrl. ved Toldkasskt. i Aarhus. — 23-10-28 Toldforv. paa Samsø.
- Bendz, Vilhelm Plum*, f. 6-7-83 (5-8-99). — Medhj. ved Toldkasskt. i København. — 31-3-09 Ass. i København. — 12-9-14 Viborg. — 7-7-16 København. — 13-7-18 B. (fra 6-7-18). — 23-7-28 Ktrl. II ved Frihavnens Toldkasskt.
- Berendsen, Ivar Maurice*, f. 5-10-65 (1-12-87). — Cand. jur. — Fuldm. i Overtoldinsp. for København. — 18-10-98 Toldforv. paa Frederiksberg under København. — 10-2-03 Toldinsp. i København. — Folketingsmand for København fra 1910—1920.
- Bertelsen, Viggo Peter*, f. 7-4-73 (14-9-89). — Fuldm. paa Samsø. — 26-5-00 Ass. i Taps. — 29-10-01 Nysted. — 29-1-03 Frederikshavn. — 31-8-08 B. — 14-6-23 Cementfabr. ved Mariager Fjord u. Hobro.
- Berthelsen, Søren*, f. 3-6-91 (1-9-08). — Medhj. ved Toldkasskt. i København. — 8-6-16 Ass. i København. — 11-1-17 Vejle. — 21-12-18 Kalundborg (fra 1-2-19). — 5-4-19 Nakskov. — 23-6-31 Overass. i Hobro.

Bille, Oscar Harald Christian, f. 7-6-74 (1-3-93). — Løjtn. — Fuldm. i Holbæk. — 12-2-07 kst. Ass. i Stubbekøbing. — 14-6-07 Ass. smstds. — 26-7-07 afsk. efter Ansøgn. — 14-9-08 Ass. i Rudkøbing. — 18-6-09 B. — 16-6-10 Horsens (fra 1-10-10). — 22-12-13 Odense. — 21-8-18 Viborg. — 28-8-23 Ktrl. i Gudhjem (fra 1-10-23). — 7-5-31 Toldforv. smstds. (fra 1-7-31).

Bistrup, Ludvig Ernst Victor Christian, f. 12-10-70 (1-7-85). — Kontor. ved Toldkasskt. i København. — 14-1-95 Medhj. i Ringkøbing. — 29-3-99 Ass. i Struer. — 20-9-02 København. — 23-10-05 B.

Bjarnø, Jens Johan Albert August Heinrich, f. 18-4-77 (4-12-91). — Fuldm. ved Toldbodens Arbejdspengekt. — 13-11-05 kst. Ass. i Skive. — 12-3-06 Ass. smstds. — 23-3-11 København. — 12-4-12 B. (fra 18-4-12). — 9-2-22 Ktrl. smstds.

Bjarrum, Magnus Jørgensen, f. 29-8-89 (1-5-07). — Løjtn. — Medhj. i Kolding. — 17-8-14 Ass. smstds. — 23-1-15 København. — 21-12-15 Vamdrup. — 23-3-18 Fredericia. — 29-4-20 Sønderborg. — 18-12-23 Aarhus. — 10-12-30 Ktrl. II ved Toldregnskabsfkt. i Sønderborg. — 6-12-32 Overass. i Aalborg.

Bjørneboe, Carl Halvor Michael, f. 22-8-74 (12-11-89). — Fuldm. ved Børsens Hvkt. — 19-12-01 kst. Ass. i København. — 28-5-02 Ass. smstds. — 20-8-09 B. (fra 22-8-09). — 9-2-22 Ktrl. i Maribo. — 21-3-27 Ktrl. i Svendborg. — 3-7-34 Toldforv. i Rudkøbing.

Blom, Inger, f. 1-5-05 (1-7-23). — 6-4-25 Kontorist i København.

Blom, Marie Mathilde, f. 8-7-89 (1-12-19). — 16-11-20 Kontorist i Insp. for Tobaksbesk. — 10-3-23 København. — 28-4-26 Kontorass. smstds.

Bodholdt, Max Erling, f. 23-3-04 (1-5-21). — Medhj. ved Nyhavns Hvkt. — 8-4-27 Ass. i København. — 10-3-28 Frederiksværk. — 13-5-30 Aabenraa (fra 1-7-30). — 19-10-32 København.

Boeck, Erich Jørgen Marie Anne Joseph Charles le Boucq de Beaudignies, f. 29-1-80 (15-7-98). — Medhj. ved Kreditoplagskt. — 31-3-09 Ass. i København. — 12-1-15 B. (fra 29-1-15). — 23-11-24 F. M. A. 3. — 21-10-26 Ktrl. II i Gedser.

- Boesen, Carl Johan Elias*, f. 30-8-99 (1-7-16). — Medhj. i Haderslev. — 13-6-22 Ass. smstds. — 23-3-28 København.
- Bohm, Heinrich Svend Aage*, f. 19-6-07 (1-8-24). — Medhj. i Maribo. — 3-7-30 Ass. smstds. — 14-1-31 Esbjerg. — 14-1-35 Slagelse.
- Bohn, Carl Valdemar Sehestedt*, f. 23-9-82 (15-7-97). — Medhj. i Svendborg. — 31-3-09 Ass. smstds. — 26-5-11 Kerteminde. — 21-9-17 B. (fra 23-9-17). — 8-9-25 Toldforv. i Nysted. — 1933 Borgmester i Nysted.
- Bohn, Erik Johannes Rantzau*, f. 15-1-88 (1-8-03). — Medhj. i Struer. — 20-1-13 Ass. smstds. — 23-8-13 København. — 20-1-15 Køge. — 11-1-17 Nakskov. — 28-5-18 København. — 27-11-29 Ktrl. II smstds. (fra 1-1-30). — 2-9-31 Ktrl. smstds.
- Boland, Gudrun Mathilde*, f. Lægaard 22-3-02 (1-1-20). — Medhj. ved Toldb. Hvkt. — 19-12-25 Ass. i København.
- Bostrøm, Lauritz Holger Siegfred*, f. 26-8-77 (5-4-92). — Løjtn. — Kontor. ved Postgodstfv. — 18-5-06 kst. Ass. i Hillerød. — 2-11-06 Ass. smstds. — 14-3-07 København. — 8-8-12 B. (fra 26-8-12). — 6-9-16 Kaptajn. — 22-4-24 Ktrl. II i København. — 14-3-31 ved Postgodstfv.
- Bostrøm, Torben*, f. 11-8-06 (1-8-25). — Medhj. i Præstø. — 14-7-31 Ass. smstds. — 13-1-33 København.
- Boye, Albert Claudius*, f. 23-6-75 (1-10-91). — Fuldm. i Svendborg. — 27-3-05 fung. Ass. i Hillerød. — 20-5-05 kst. Ass. i Holstebro. — 27-10-05 Ass. smstds. — 15-1-08 København. — 10-6-10 B. (fra 23-6-10). — 5-8-20 Ktrl. smstds.
- Boysen, Elisabeth*, f. 29-6-01 (1-1-20). — Medhj. i Nakskov. — 19-12-25 Ass. smstds. — 13-1-33 Aarhus.
- Braae, Carl Benedict*, f. 21-3-03 (1-5-20). — Medhj. i Tønder. — 27-4-26 Ass. smstds. — 19-12-29 Randers.
- Bramsen, Aage Ludvig*, f. 23-12-99 (1-5-17). — Medhj. i Gedser med Tjeneste ved Gedser—Warnemünde Ruten. — 11-4-23 Ass. smstds. — 20-1-25 København.
- Brandt, Johan Møller*, f. 6-6-71 (1-5-86). — Fuldm. i Holbæk. — 23-12-95 Medhj. i Nysted. — 29-3-99 Ass. i Korsør. — 19-12-01 København. — 19-6-06 B. — 29-10-15 Ktrl. smstds. — 22-12-26 Toldforv. i Fredericia.
- Brask, Ellen Høeg*, f. Christensen 27-3-89. — 26-3-15 Kontorist

- i Insp. for Tobaksbesk. — 1-10-19 Kontorass. smstds. — 8-5-31 København (fra 1-7-31).
- Braun, Ebbe Tage Christian*, f. 20-2-10 (1-8-27). — Medhj. i Marstal. — 6-7-33 Ass. smstds. — 14-1-35 Odense.
- Bregnbak, Ib Kristian Johannes*, f. 13-4-95 (1-7-12). — Medhj. i Esbjerg. — 27-9-19 Ass. smstds. — 20-5-20 København. — 20-2-33 Overass. smstds.
- Breiting, Carl Severin*, f. 24-2-09 (1-8-27). — Medhj. i Næstved. — 6-7-33 Ass. smstds. — 14-9-33 København.
- Breum, Ellen Christine Bøjeline*, f. 7-4-01 (1-1-20). — Student. — Medhj. i Fredericia. — 19-12-25 Ass. smstds.
- Brinck, Jens Therkelsen*, f. 23-1-99 (1-1-16). — Medhj. i Tønder. — 12-12-21 Ass. smstds. — 10-6-26 København (fra 1-8-26).
- Bro, Knud Christoffersen*, f. 8-3-09 (1-8-27). — Løjtn. — Medhj. i Nykøbing M. — 6-7-33 Ass. smstds. — 21-12-33 Hjørring.
- Broch, Karl Olaf*, f. 6-2-93 (1-2-10). — Medhj. i Svendborg. — 16-2-18 Ass. smstds. — 21-12-18 Herning (fra 1-2-19). — 18-4-23 København. — Fra 15-4-25 til midlertidig Tjeneste i Insp. for Tobaksbesk. — 7-2-28 København. — 23-6-31 Overass. smstds.
- Brodthagen, Jens Thorkild Johannes*, f. 8-3-06 (1-9-22). — Medhj. i Varde. — 6-8-28 Ass. smstds. — 14-1-29 Skive. — 14-1-35 Aalborg.
- Brokhattingen, Jens Peder*, f. 7-12-87 (1-5-07). — Medhj. ved Pakhusfv. — 22-4-14 Ass. i København. — 20-1-15 Odense. — 22-6-16 Silkeborg. — 14-7-17 Vamdrup (fra 1-9-17). — 21-12-18 København (fra 1-2-19). — 29-4-20 Haderslev. — 19-12-25 København. — 23-6-31 Overass. smstds.
- Bruhn, Frederik Otto Vilhelm*, f. 27-1-75 (1-11-94). — Medhj. i Frederikssund. — 17-2-09 Ass. i Nykøbing F. — 5-1-10 B. (fra 27-1-10). — 12-12-21 Ktrl. II ved Toldkasskt. i Randers. — 21-10-32 Toldforv. i Nykøbing S.
- Brunke, Charles Conrad Ludvig*, f. 12-8-69 (1-2-84). — Fuldm. i Aalborg. — 22-6-93 Medhj. i Faaborg. — 17-3-98 kst. Ass. i København. — 31-10-98 Ass. smstds. — 11-8-04 B. — 6-6-10 Ktrl. i Esbjerg. — 1914 Censor ved Eleveksamen. — 6-2-18 Toldinsp. for Bornholm. — 21-5-28 Toldforv. i Rønne. — 14-4-31 R*.

- Brunke, Pool*, f. 28-9-97 (1-5-15). — Medhj. i Esbjerg. — 14-4-21 Ass. smstds. — 20-6-22 København.
- Bruun, Einer Henrik Edvard*, f. 20-1-86 (24-7-02). — Medhj. i Helsingør. — 29-12-10 Ass. smstds. (fra 1-2-11). — 11-1-13 København. — 20-4-15 Vamdrup. — 11-1-17 Faaborg. — 20-1-20 Odense. — 13-3-30 Ktrl. II i Padborg. — 29-5-33 Ktrl. i Frederikshavn.
- Bruun, Svend Aage*, f. 21-4-96 (1-7-12). — Medhj. i Esbjerg. — 27-9-19 Ass. smstds. — 24-11-21 Overtoldinsp. for Jyllands Kontor. — 19-12-25 Aarhus. — 23-9-26 til midlertidig Tjeneste i Departem. for Told- og Forbrugsafg. — 26-9-31 Overass. til Tjeneste smstds. (fra 1-11-31). — 13-6-32 Ktrl. i Insp. for Tobaksbesk.
- Brygmann, Hans Adolph*, f. 4-10-96 (1-7-14). — Medhj. i København. — 19-6-20 Ass. smstds. — 19-11-34 Overass. smstds.
- Bræmer, Hans Niels Christian Christoffer*, f. 3-1-76 (14-7-91). — Kontor. i Aarhus. — 9-4-06 kst. Ass. i Vedsted u. Ribe. — 14-5-06 Ass. smstds. — 17-4-07 Esbjerg. — 4-1-11 B. (fra 3-1-11). — 26-3-20 Asaa u. Sæby.
- Brøndsted, Johan Sigvart Michael*, f. 31-12-09 (1-8-27). — Medhj. i Herning. — 6-7-33 Ass. smstds.
- Brøns, Svend Folmer*, f. 25-9-04 (1-9-22). — Medhj. i Esbjerg. — 6-8-28 Ass. smstds.
- Buch-Jensen, Christian Emil*, f. 22-4-95. — Cand. jur. — 15-7-20 Sekretær i Departem. for Told- og Forbrugsafg. (fra 1-7-20). — 26-6-31 Fuldm. smstds. — 29-9-31 Toldinsp. i Overtoldinsp. for København.
- Buhl, Jess*, f. 29-1-69 (9-10-86). — Fuldm. i Fredericia. — 17-9-95 Medhj. i Holstebro. — 29-3-99 Ass. i Randers. — 28-5-00 Odense. — 14-9-05 B. — 25-11-19 Ktrl. II ved Toldkasskt. i Odense.
- Buhl, Kirsten Jensa*, f. *Skyum* 3-3-01 (1-9-18). — Medhj. i Korsør. — 9-8-24 Ass. smstds. — 15-11-27 uden for Nr. uden Lønning fra 1-1-28—31-5-30. — 22-5-30 Ass. i København.
- Buhl, Peter*, f. 27-2-05 (1-1-22). — Medhj. i Tønder. — 17-12-27 Ass. smstds. — 14-1-29 Middelfart. — 14-1-31 Aabenraa. — 24-8-33 Kolding.
- Buncke, Paul William Hedemann*, f. 12-7-91 (1-10-08). —

- Medhj. ved Toldkasskt. i København. — 12-7-16 Ass. i København. — 29-9-16 Overtoldinsp. for Københavns Kontor. — 29-1-19 uden for Nr. uden Lønning fra 1-2—31-3-19. — 25-3-19 Ass. ved Overtoldinsp. for Københavns Kontor.
- Bunkeftod, Rigmor Allesen de Fine*, f. 5-8-03 (1-8-23). — 29-7-24 Kontorist i Helsingør.
- Busch, Anders Marius*, f. 17-3-67 (9-1-82). — Fuldm. i Nyborg. — 29-11-90 Medhj. i Aalborg. — 11-10-94 kst. Ass. smstds. — 11-1-95 Ass. smstds. — 26-9-96 København. — 28-3-03 B. — 12-4-11 Toldforv. i Sakskøbing. — 21-10-12 Ktrl. i København. — Lærer ved Elevkursus 1919—25. — 12-9-25 Toldinsp. i Horsens.
- Busch, Frede Claudius*, f. 27-6-94 (1-11-11). — Medhj. i Stege. — 20-6-19 Ass. smstds. — 24-6-19 Vamdrup. — 26-6-20 Padborg. — 17-1-23 Kolding. — 24-6-31 Aarhus. — 20-10-32 Overass. ved Toldregnskabsfkt. i Nakskov.
- Büløw, Ella Marie*, f. 17-5-92 (17-5-28). — 20-12-29 Kontorist i Insp. for Tobaksbesk.
- Børre, Karl Arne Liberoth*, f. 27-5-03 (1-1-20). — Medhj. i Svendborg. — 19-12-25 Ass. smstds. — 7-6-29 Rudkøbing. — 24-6-31 Svendborg.
- Børsting, Josef Pedersen*, f. 5-2-00 (1-8-16). — Medhj. i Tønder. — 6-7-22 Ass. smstds. — 17-1-23 Aarhus. — 20-1-25 Hjørring. — 11-9-26 Aalborg (fra 1-11-26). — 14-1-31 Aarhus.
- Bøyesen, Morten Bøye*, f. 20-3-80 (1-4-97). — Medhj. ved Gl. holms Hvkt. — 31-3-09 Ass. i København. — 12-12-11 Nyborg. — 8-3-15 B. (fra 20-3-15). — 19-4-15 København. — 17-8-25 Ktrl. II smstds.
- Callesen, Gudrun Amalie*, f. Schou 7-6-99 (1-1-18). — Medhj. ved Oppebkt. paa Frilageret. — 12-12-23 Ass. i København.
- Callesen, Johan Vilhelm Oscar Jacob*, f. 10-9-00 (1-9-18). — Medhj. ved Chrhavns Hvkt. — 9-8-24 Ass. i København. — 24-6-27 Insp. for Tobaksbesk. (fra 1-8-27). — 12-8-30 København.
- von Cappelen, Carl Otto*, f. 25-12-76 (1-5-98). — Medhj. ved Kreditoplagskt. — 31-3-09 Ass. i København. — 4-12-11 B. (fra 25-12-11). — 19-5-26 Ktrl. ved Kreditoplagskt.

- Carlsen, Carl Martin*, f. 6-12-75 (1-1-91). — Fuldm. ved Postgodstfv. — 28-9-04 kst. Ass. i København. — 30-1-05 Ass. smstds. — 5-12-10 B. (fra 6-12-10). — 15-1-23 Ktrl. II ved Postgodstfv. — 13-5-25 Toldb. Havnetoldkasskt. (fra 1-5-25).
- Carlsen, Jenny Katstrup*, f. 5-4-90 (1-10-20). — 21-9-21 Kontorist i Aarhus. — 8-5-31 Kontorass. smstds. (fra 1-7-31).
- Carlsholt, Carl Christian Johannes*, f. 24-6-00. — Cand. polyt. — 25-6-28 kst. Ktrl. ved Øl- og Spiritusbesk. — 4-10-28 Ktrl. smstds. (fra 1-10-28).
- Carstensen, Gerda Marie Birtha*, f. *Jürgensen* 7-9-06 (1-8-26). — 15-7-27 Kontorist i København. — 17-9-32 Kolding. — 20-5-33 København.
- Caspersen, Knud Gether*, f. 9-11-71 (10-10-92). — Løjtn. — Kontor. ved Frihavnens Tkt. — 17-3-98 Medhj. i Aarhus. — 29-3-99 Ass. smstds. — 27-5-99 København. — 8-12-00 Gedser. — 15-9-03 Løgstør. — 8-6-04 Strandktrl. i Stenbjerg u. Thisted. — 1-12-06 B. — 8-10-09 Strandktrl. i Lønstrup u. Hjørring. — 26-2-16 Ass. i Aarhus. — 29-4-20 Graasten u. Egersund. — 22-2-28 Bagenkop u. Rudkøbing.
- Christensen, Aage Emil*, f. 2-1-03 (1-1-19). — Medhj. i Esbjerg. — 11-12-24 Ass. smstds. — 20-1-25 Padborg. — 22-3-29 Horsens.
- Christensen, Aage Richard*, f. 15-2-74 (26-7-90). — Fuldm. ved Gilholms Hvkt. — 15-9-03 kst. Ass. i Esbjerg. — 18-3-04 Ass. smstds. — 19-1-09 København. — 23-2-09 B. — 23-7-15 Hellerup (Tuborg) u. København.
- Christensen, Anders Carl*, f. 6-12-76 (1-4-93). — Fuldm. ved Jernb. Tkt. — 18-5-07 kst. Ass. Vamdrup. — 30-9-07 Ass. smstds. — 17-10-11 København. — 4-12-11 B. (fra 6-12-11). — 23-2-26 Ktrl. II ved Pakhusfv. (fra 1-4-26).
- Christensen, Andreas Kajser*, f. 26-3-04 (1-1-22). — Medhj. i Ribe. — 17-12-27 Ass. smstds. — 16-6-28 Esbjerg (fra 1-8-28).
- Christensen, Anton Olav*, f. 15-11-07 (1-8-24). — Medhj. i Thisted. — 3-7-30 Ass. smstds. — 24-6-31 Frederikshavn. — 14-1-35 København.
- Christensen, Carl Jakob*, f. 24-4-04 (1-6-20). — Medhj. i Thisted. — 18-5-26 Ass. smstds. — 24-8-27 Kolding.

- Christensen, Christian Clausen*, f. 21-7-90 (1-9-08). — Medhj. i Thisted. — 10-8-15 Ass. smstds. — 18-8-17 Lemvig. — 14-10-22 Hobro. — 23-6-31 Overass. ved Toldregnskabsfkt. i Haderslev.
- Christensen, Christian Jakob*, f. 28-6-97 (1-9-14). — Medhj. i Aarhus. — 13-8-20 Ass. smstds.
- Christensen, Ellen Marie Daa*, f. 25-5-94 (1-8-23). — 29-7-24 Kontorist i Odense. — 28-4-34 Kontorass. smstds.
- Christensen, Ernst Emil*, f. 11-4-90 (1-5-07). — Medhj. i Kolding. — 16-4-15 Ass. smstds. — 11-1-17 Nyborg. — 5-5-17 Helsingør. — 28-4-20 København. — 23-6-31 Overass. smstds.
- Christensen, Georg Cari*, f. 6-11-06 (1-8-24). — Medhj. i Viborg. — 3-7-30 Ass. smstds. — 24-6-31 København (fra 1-9-31).
- Christensen, Georg Harald Thirslund*, f. 13-7-99 (1-7-16). — Medhj. i Padborg. — 13-6-22 Ass. smstds. — 20-1-25 Varde. — 22-12-27 Odense (fra 1-2-28).
- Christensen, Hans Christian Brandt*, f. 27-3-70 (1-4-84). — Fuldm. i Vejle. — 30-1-94 Medhj. i Vamdrup. — 17-3-98 kst. Ass. i København. — 31-10-98 Ass. smstds. — 16-3-05 B. — 14-11-24 Rungsted u. København.
- Christensen, Hans Peter Marius*, f. 18-7-01 (1-1-19). — Medhj. ved Toldkasskt. i København. — 11-12-24 Ass. i København.
- Christensen, Inger*, f. 24-7-01 (1-8-23). — 29-7-24 Kontorist i København.
- Christensen, Inger*, f. 12-9-02 (1-12-25). — 10-11-26 Kontorist i Frederikshavn.
- Christensen, Johannes*, f. 14-10-94 (1-11-11). — Medhj. i Aalborg. — 27-9-19 Ass. smstds. — 20-5-20 Marstal. — 22-1-21 Lemvig. — 18-12-23 Vejle. — 14-1-29 Randers. — 11-5-32 Overass. ved Toldregnskabsfkt. i Kolding.
- Christensen, Nicolai Esmark*, f. 3-8-71 (1-10-87). — Fuldm. i Aalborg. — 28-5-03 kst. Ass. smstds. — 21-9-03 Ass. smstds. — 14-9-07 B. — 26-5-19 Fuldm. ved Toldregnskabsfkt. i Vejle. — 1-10-19 Ktrl. II smstds. — 26-2-20 Toldkasskt. i Aalborg (fra 1-4-20).
- Christensen, Niels Julius*, f. 24-12-74 (1-8-95). — Medhj. ved Pakhusfv. — 31-3-09 Ass. i København. — 3-12-09 B. (fra 24-12-09).

- Christensen, Svend Aage*, f. 14-8-05 (1-9-22). — Medhj. i Aalborg. — 6-8-28 Ass. smstds. — 3-6-29 Aarhus.
- Christensen, Sven Halling*, f. 26-2-03 (1-5-21). — Medhj. ved Toldkasskt. i København. — 8-4-27 Ass. i København. — 13-5-30 Tønder. — 21-9-34 Vordingborg.
- Christensen, Thomas Orla*, f. 7-7-07 (1-8-24). — Medhj. i Silkeborg. — 3-7-30 Ass. smstds. — 14-1-31 Esbjerg. — 14-1-35 Skive.
- Christensen, Thorvald Peder*, f. 17-7-04 (1-6-20). — Medhj. i København. — 18-5-26 Ass. smstds.
- Christiansen, Carl Mourits*, f. 1-11-92 (1-3-09). — Medhj. ved Toldb. Hvkt. — 23-10-17 Ass. i København. — 21-12-17 Vejle. — 11-8-20 København (fra 1-10-20). — 23-6-31 Overass. smstds.
- Christiansen, Esther Marie*, f. 23-4-07 (1-7-26). — 29-9-31 Kontorist ved Overtoldinsp. for Københavns Kontor.
- Christiansen, Ingeborg Margrethe, f. Nielsen* 3-2-03 (1-10-20). — Medhj. i Aarhus. — 20-9-26 Ass. smstds.
- Christiansen, Niels Peter Carl*, f. 29-10-76 (6-8-92). — Løjtn. — Fuldm. i Korsør. — 21-9-06 kst. Ass. i Stege. — 12-2-07 Ass. i Skelskør. — 19-1-09 Svendborg. — 18-10-11 B. (fra 29-10-11). — 27-5-20 Toldforv. i Kerteminde (fra 1-7-20). — 25-11-22 Ktrl. i Korsør (fra 1-1-23).
- Christoffersen, Henrik Christoffer Søren Niels*, f. 9-6-80 (1-8-98). — Medhj. i Bandholm. — 31-3-09 Ass. smstds. — 10-8-09 Fakse. — 18-1-15 Korsør. — 5-6-15 B. (fra 9-6-15). — 11-1-17 Silkeborg. — 20-3-26 Nordborg u. Sønderborg. — 14-1-31 København.
- Christoffersen, Peter Cornelius*, f. 21-6-75 (14-3-90). — Kontor. i Middelfart. — 18-11-05 kst. Ass. smstds. — 19-3-06 Ass. smstds. — 10-6-10 B. (fra 21-6-10). — 29-4-20 Aabenraa.
- Christophersen, Alfred*, f. 19-7-04 (1-9-20). — Medhj. i København. — 21-8-26 Ass. smstds. — 29-9-32 til midl. Tjeneste i Departem. for Told- og Forbrugsafg.
- Clasen, Else Martha*, f. 21-9-99 (1-10-24). — 10-9-25 Kontorist i København. — 16-8-30 Aarhus.
- Clausen, Claus Mikkelsen*, f. 17-12-77 (1-8-95). — Medhj. i Aarhus. — 31-3-09 Ass. smstds. — 27-7-11 Sæby. — 13-12-12 B. (fra 17-12-12). — 22-12-13 Aarhus. — 21-6-21 Ktrl. ved Toldkasskt. i Aarhus. — 21-6-24 Toldforv. i Løgstør.

- Clausen, Kristine, f. Haugsted* 3-10-99 (1-8-24). — 23-7-25 Kontorist i Tønder. — 27-7-31 Insp. for Tobaksbesk.
- Clausen, Viggo Emanuel, f.* 8-3-08 (1-8-24). — Medhj. i Svendborg. — 3-7-30 Ass. smstds. — 14-1-31 Middelfart. — 25-5-32 Helsingør. — 14-1-35 København.
- Colbjørnsen, Hans Peder Kristian, f.* 12-10-82 (14-8-00). — Medhj. ved Oppebkt. paa Frilageret. — 31-3-10 Ass. i København. — 22-11-10 Overtoldinsp. for Københavns Kontor (fra 1-1-11). — 13-10-17 B. (fra 12-10-17). — Censor ved Eleveksamen 1917—22. — 24-6-19 København. — Tilsynsførende ved Fagkursus 1920—1926. — 1922 Lærer ved Elevkursus. — 26-4-26 Ktrl. II i Insp. for Tobaksbesk. — 2-5-29 ved Kreditoplagskt. — 20-10-32 Overass. ved Frilagerets Toldkassererkt.
- Conradsen, Karen Johanne Gudrun, f.* 14-12-98 (1-2-17). — Medhj. ved Toldb. Hvkt. — 9-1-23 Ass. i København.
- Corfixen, Asger Strøm, f.* 1-7-08 (1-8-26). — Medhj. i Viborg. — 27-6-32 Ass. smstds. (fra 1-8-32). — 14-1-35 Svendborg.
- Cortzen, Sven Aage, f.* 9-7-91 (1-4-08). — Medhj. i Randers. — 12-7-16 Ass. smstds. — 21-12-18 Aalborg (fra 1-2-19). — 24-6-19 Aarhus. — 23-6-31 Overass. smstds. — 30-4-34 Ktrl. smstds.
- de la Cour, Helge Dornonville, f.* 20-5-03 (1-9-20). — Medhj. ved Chrhavns Hvkt. (til midlertidig Tjeneste i Insp. for Tobaksbesk.) — 21-8-26 Ass. smstds. — 24-6-27 København (fra 1-8-27). — 14-1-31 Varde.
- la Cour, Peter Otto, f.* 27-4-95 (1-7-12). — Medhj. i Odense. — 27-9-19 Ass. smstds. — 22-1-21 Svendborg. — 23-12-21 Sønderborg. — 17-1-23 Nakskov. — 14-1-29 Aarhus. — 11-1-33 Overass. i Odense.
- Crone, Frederik Julius Piil, f.* 16-7-95 (1-8-13). — Løjtn. — Medhj. i Horsens. — 27-9-19 Ass. smstds. — 8-11-20 Thisted. — 18-12-23 Aalborg. — 30-6-34 Overass. i Silkeborg.
- D***ahl, Carl Christian Nielsen, f.* 28-4-06 (1-8-23). — Medhj. i Kolding. — 11-7-29 Ass. smstds. — 13-5-30 Struer. — 18-7-34 København.
- Dahl, Jens Sørensen, f.* 17-6-73 (1-1-92). — Fuldm. i Kolding.

- 7-11-05 kst. Ass. i Vamdrup. — 12-3-06 Ass. smstds. — 31-8-08 B. — 18-3-11 Horsens. — 12-12-21 Ktrl. i Aarhus.
- Dahl, Niels Sørensen*, f. 20-11-70 (15-3-88). — Fuldm. i Kolding. — 1-4-97 Ass. i Finansmin. 2det Revisionsdep. — 26-1-99 Medhj. i Vamdrup. — 29-3-99 Ass. smstds. — 27-3-00 Kolding. — 13-3-07 B. — 26-4-17 Fuldm. ved Toldregnskabsfkt. i Esbjerg. — 1-10-19 Ktrl. smstds. — 17-2-21 Ktrl. i Vejle (fra 1-4-21). — 7-2-29 Toldforv. i Assens.
- Dahl, Peter*, f. 22-1-98 (1-7-15). — Medhj. i Aalborg. — 11-6-21 Ass. smstds. — 23-12-21 Haderslev. — 17-1-23 Hjørring. — 20-1-25 Aalborg (fra 1-3-25).
- Dahl, Theodor Hansen*, f. 24-7-78 (1-9-94). — Medhj. i Vejle. — 18-1-09 Ass. i Esbjerg. — 24-11-10 Aarhus (fra 1-1-11). — 2-6-11 Rønne. — 30-7-13 B. (fra 24-7-13).
- Dalager, Folmer Nygaard Andersen*, f. 8-2-09 (1-8-25). — Medhj. i Nakskov. — 14-7-31 Ass. smstds. — 13-1-33 København.
- Dall, Aage Georg Lorentsen*, f. 23-7-04 (1-8-20). — Medhj. ved Kreditoplagskt. (til midlertidig Tjeneste i Insp. for Tobaksbesk.) — 9-7-26 Ass. smstds. — 25-9-28 København.
- Dall, Nikolai Lorentsen*, f. 27-2-73 (1-11-87). — Løjtn. — Kontor. i Aarhus. — 11-10-94 Medhj. i Aalborg. — 31-10-98 kst. Ass. smstds. — 29-3-99 Ass. smstds. — 30-4-00 København. — 15-2-08 B. — 16-3-17 Ktrl. smstds. — 4-6-30 Toldforv. i Hellerup (fra 1-8-30).
- Dam, Jens Mikchelsen*, f. 16-4-73 (1-4-90). — Løjtn. — Fuldm. i Neksø. — 20-9-02 Ass. i Svaneke. — 19-9-03 Korsør. — 16-4-04 Rønne. — 31-8-08 B. — 1-6-10 Kaptajn. — 30-4-17 M. f. D. R. — 5-8-22 Ktrl. i Svaneke (fra 1-10-22). — 18-4-26 R*. — 7-5-31 Toldforv. smstds. (fra 1-7-31).
- Damgaard, Agnete Marie Poula*, f. 4-11-07 (1-7-28). — 16-12-31 Kontorist i Aalborg.
- Dankau, Carl Christian Vilhelm*, f. 9-5-02 (1-1-20). — Medhj. i Fredericia. — 19-12-25 Ass. smstds. — 14-1-27 København.
- Dauer, Henrik Christian Ferdinand*, f. 14-3-05 (1-9-22). — Medhj. i Helsingør. — 6-8-28 Ass. smstds. — 13-5-30 Slagelse. — 25-9-31 Insp. for Tobaksbesk. (fra 1-11-31).
- Degett, Henrik*, f. 29-9-98 (1-5-16). — Medhj. i Egersund. —

- 11-4-22 Ass. smstds. — 25-4-22 Padborg. — 10-6-26 Horsens (fra 1-8-26). — 22-3-29 Sønderborg.
- Degett, Jens Aage*, f. 24-1-94 (1-11-11). — Medhj. i Viborg. — 22-1-19 Ass. smstds. — 24-6-19 Hjørring. — 9-12-21 København. — 23-6-31 Overass. i Tønder.
- Dejn, Anker Hansen*, f. 1-8-08 (1-8-26). — Medhj. i Holstebro. — 27-6-32 Ass. smstds. (fra 1-8-32). — 13-1-33 Sæby.
- Demkjær, Theodor*, f. 28-11-95 (1-5-13). — Medhj. i Vejle. — 27-9-19 Ass. smstds. — 22-1-21 Krusaa u. Padborg. — 10-10-21 Thisted. — 19-12-25 Fredericia. — 22-8-33 Overass. i Middelfart.
- Dich, Henry Peter Kuhre*, f. 22-11-89 (1-3-07). — Medhj. i Rønne. — 6-11-14 Ass. smstds. — 21-12-15 Svendborg. — 23-9-24 Rønne. — 23-6-31 Overass. smstds.
- Dichmann, Else*, f. 26-2-01 (1-5-19). — Medhj. ved Glholms Hvkt. — 8-3-26 Ass. i København. — 26-6-29 uden for Nr. uden Lønning fra 1-9-29—31-8-30. — 19-7-30 Ass. i København (fra 1-9-30).
- Dichmann, Konrad Henrik*, f. 2-4-90 (1-5-07). — Medhj. i Vejle. — 16-4-15 Ass. smstds. — 18-4-16 Aarhus. — 29-4-20 Egersund. — 19-9-22 Vejle. — 10-12-30 Ktrl. II i Skanderborg. — 23-6-31 Overass. i Vejle.
- Didriksen, Ejner Andreas*, f. 29-5-04 (1-8-20). — Medhj. i Frederikssund. — 9-7-26 Ass. smstds. — 1-9-26 Nakskov (fra 11-9-26). — 14-1-29 Korsør. — 10-10-30 Nykøbing S. — 22-12-31 Rønne (fra 1-2-32).
- Dimpker, Carl Christian*, f. 17-2-90 (1-6-08). — Medhj. ved Postgodstfv. — 20-5-15 Ass. i København. — 7-7-16 Vordingborg. — 13-7-21 Højer u. Tønder. — 19-9-22 Fredericia. — 23-6-31 Overass. i Hjørring.
- Dirckinck-Holmfeld, Frederik Arnold* Baron, f. 31-1-92. — Cand. polyt. — 25-11-22 Ktrl. ved Insp. f. Øl- og Spiritusbesk.
- Dircks, Axel Peter*, f. 3-11-91 (1-9-08). — Medhj. i Odense. — 7-11-16 Ass. smstds. — 23-6-31 Overass. smstds.
- Draskau, Didi Ellen Ingeborg*, f. 11-3-07 (1-3-24). — 5-7-27 Kontorist i København.
- Døssing, Inge*, f. 25-2-07 (1-8-26). — 15-7-27 Kontorist i København.

- Eberlein, Knud Gulløv*, f. 24-11-97 (1-5-15). — Medhj. ved Toldb. Hvkt. — 16-4-21 Ass. i Sakskøbing. — 11-4-22 København.
- Eichen, Rikard Anders Georg*, f. 23-10-00 (1-6-19). — Medhj. i Struer. — 16-5-25 Ass. smstds. — 13-5-30 København.
- Eigenbrod, Carl Valter*, f. 5-10-90 (1-6-08). — Medhj. i Aalborg. — 12-10-15 Ass. smstds. — 11-1-17 Skagen. — 5-5-17 Vamdrup. — 17-1-23 Aalborg. — 23-6-31 Overass. smstds.
- Ellestad, Ernst Juul*, f. 14-5-99 (1-3-16). — Medhj. ved Postgodstfv. — 8-2-22 Ass. i København. — 23-12-25 uden for Nr. uden Lønning fra 1-2—31-12-26. — 3-12-26 Ass. i København. — 14-1-31 Hobro.
- Elmqvist, Gerda*, f. Bache 22-1-03 (1-10-20). — Medhj. ved Postgodstfv. — 20-9-26 Ass. i København.
- Enemark, Kjerulf Rasmus*, f. 13-6-07 (1-8-24). — Medhj. i Tønder. — 3-7-30 Ass. smstds. — 14-1-31 Marstal. — 15-3-33 København.
- Enghoff, Filip Christian*, f. 16-5-92 (1-9-08). — Medhj. ved Frihavnens Tkt. — 22-5-17 Ass. i København.
- Enghoff, Ilmi Johanne Stormkrands*, f. Busse 27-12-95 (1-5-15). — Medhj. ved Frihavnens Tkt. — 21-12-17 Afsked efter Ansøgning. — 30-6-23 Kontorist paa Prøve ved Frihavnens Toldkasskt. (fra 1-8-23). — 29-7-24 Kontorist smstds.
- Eriksen, Axel Christian*, f. 27-5-05 (1-9-22). — Medhj. i Insp. for Tobaksbesk. — 6-8-28 Ass. smstds. — 22-12-31 København.
- Eriksen, Otto Havn*, f. 1-4-09 (1-8-26). — Medhj. i Fakse. — 27-6-32 Ass. smstds. (fra 1-8-32). — 21-12-33 Hobro.
- Eschen, Christian Carl*, f. 29-6-76 (1-1-90). — Fuldm. i Præstø. — 22-4-04 kst. Ass. i Assens. — 16-9-04 Ass. smstds. — 2-11-05 Aalborg. — 18-4-11 København. — 24-6-11 B. (fra 29-6-11). — 24-3-20 Ktrl. smstds.
- Eskemann, Hans Christian Hansen*, f. 10-3-90 (1-2-08). — Medhj. ved Pakhusfv. — 6-3-15 Ass. i København. — 7-7-16 Varde. — 18-10-18 København. — 17-3-31 Ktrl. II smstds.
- Espersen, Ingeborg*, f. 31-7-91 (1-3-09). — Medhj. ved Jernb. Tkt. — 12-7-16 Ass. i København. — 11-10-20 uden for Nr. uden Lønning fra 1-11-20—31-10-21. — 3-10-21 Ass. i København.

- Fagerholt, Gunnar*, f. 8-11-78 (1-11-95). — Medhj. paa Nørrebro. — 31-3-09 Ass. i København. — 17-10-11 Faaborg. — 9-11-13 B. (fra 8-11-13). — 19-4-15 København. — 10-9-20 Ktrl. i Insp. for Tobaksbesk. — 8-5-31 Viceinspektør smstds. (fra 1-7-31).
- Fanø, Søren*, f. 9-12-83 (1-9-00). — Medhj. i Odense. — 31-3-10 Ass. smstds. — 23-6-15 København. — 16-12-18 B. (fra 9-12-18). — 18-11-25 Toldforv. i Varde. — 18-7-31 Toldforv. i Tønder.
- Faurhøj, Meta Augusta Cecilie Andrea*, f. *Philip* 5-7-00 (1-1-28). — 25-1-32 Kontorist i Insp. for Tobaksbesk.
- Fausbøll, Ingeborg Valeur*, f. 9-1-93 (1-11-11). — Medhj. ved Frihavnens Tkt. — 24-10-18 Ass. i København. — 1-4-19 afsk. og ansat som Ass. i Generaltolddir. (fra 1-3-18). — 22-9-19 Ass. til Tjeneste i Departem. for Told- og Forbrugsafg.
- Feerup, Marx Thoersen*, f. 16-1-69 (1-7-83). — Fuldm. i Grenaa. — 29-3-93 Medhj. i Korsør. — 29-4-97 kst. Ass. i Assens. — 15-3-98 Ass. smstds. — 15-9-03 Aalborg. — 19-1-04 B. — 28-5-15 Fuldm. ved Toldkasskt. i Aalborg. — 1-10-19 Ktrl. smstds. — 29-1-20 Ktrl. i Nykøbing F. (fra 1-3-20). — 15-4-24 Toldforv. i Nakskov. — 7-12-34 R*.
- Feyring, Anton Lauritz Christian*, f. 19-2-80 (1-4-97). — Medhj. i Faaborg. — 31-3-09 Ass. smstds. — 12-12-11 Nykøbing M. — 13-2-15 B. (fra 19-2-15). — 20-1-20 Svendborg. — 19-6-25 Ktrl. i Horsens. — 27-5-31 Ktrl. i Nykøbing F.
- Fichtner-Jensen, Erna*, f. 30-9-98. — 7-4-16 Kontorist ved Over-toldinsp. for Københavns Kontor (fra 1-4-16). — 28-4-26 Kontorass. smstds.
- Flagstad, Gerda Kirstine Erasmie*, f. 3-10-06 (1-8-26). — 15-7-27 Kontorist i København. — 27-6-33 uden for Nr. uden Lønning fra 1-9-33—31-8-35.
- Flensborg, Christian Alexis*, f. 18-8-85 (1-10-03). — Medhj. paa Frederiksberg. — 20-9-11 Ass. i København. — 11-11-13 Maribo. — 20-1-15 København. — 23-6-15 Maribo. — 18-4-16 Nykøbing F. — 6-5-26 uden for Nr. uden Lønning fra 1-6-26—31-5-29. — 14-5-29 Ass. i Helsingør. — 21-5-32 Toldforv. i Allinge.
- Foldby, Alvilda Juliane Sørensen*, f. 20-2-94 (1-5-13). — Stu-

- dent. — Medhj. ved Børsens Hvkt. — 27-9-19 Ass. i København. — 18-12-23 Odense.
- Frandsen, Harald*, f. 29-1-96 (1-5-13). — Medhj. i Køge. — 27-9-19 Ass. smstds. — 24-10-19 Løgstør. — 12-3-21 Padborg. — 25-4-22 Haderslev. — 28-7-27 Insp. for Tobaksbesk. (fra 1-9-27). — 25-9-31 København.
- Frandsen, Julius*, f. 30-7-81 (1-7-98). — Medhj. ved Pakhusfv. — 31-3-09 Ass. i København. — 22-12-13 Saksjøbing. — 20-1-15 Helsingør. — 13-7-16 B. (fra 30-7-16). — 17-8-25 Ktrl. II i Højer u. Tønder. — 5-2-29 Odense (fra 1-4-29). — 23-11-31 Ktrl. smstds. (fra 1-1-32).
- Frandsen, Thorvald Einar Harald*, f. 19-2-70 (1-11-86). — Løjtn. — Kontor. i Holstebro. — 29-3-93 Medhj. i Randers. — 8-12-97 kst. Ass. i Gedser. — 15-3-98 Ass. smstds. — 8-12-00 Køge. — 23-2-05 B. — 26-3-20 Karrebæksminde u. Næstved.
- Frederiksen, Carl Erik Holst*, f. 8-6-93 (1-12-10). — Medhj. i Aarhus. — 11-6-18 Ass. smstds. — 23-6-31 Overass. i Silkeborg. — 19-5-34 Aarhus.
- Frederiksen, Doris Johanne*, f. 23-8-95. — 7-4-16 Kontorist ved Overtoldinsp. for Københavns Kontor (fra 1-4-16). — 8-5-31 Kontorass. smstds. (fra 1-7-31).
- Frederiksen, Else*, f. *Gelardi* 21-6-01 (1-11-19). — Student. — Medhj. ved Gilholms Hvkt. — 19-12-25 Ass. i København.
- Frederiksen, Else Margrethe*, f. *Neerfeldt* 29-4-02 (1-8-23). — 29-7-24 Kontorist i København.
- Frederiksen, Frederikke Kathrine*, f. *Schrøder* 14-6-02 (1-1-20). — Medhj. i Holstebro. — 19-12-25 Ass. smstds. — 21-12-25 Odense.
- Frederiksen, Hans Adolf Plaetner*, f. 10-10-74 (1-11-88). — Fuldm. i Hillerød. — 29-3-99 Ass. i København. — 19-10-09 B. (fra 10-10-09). — 23-6-19 Ktrl. smstds. — 8-5-31 Overktrl. smstds. (fra 1-7-31).
- Friese, Christian Marcher*, f. 6-7-07 (1-8-25). — Medhj. i Slagelse. — 14-7-31 Ass. smstds. — 24-5-34 fung. Ass. i Departem. for Told- og Forbrugsafg., Revisionsafd.
- Friis, Aage*, f. 27-5-05 (1-10-22). — Medhj. i Padborg. — 12-9-28 Ass. smstds. — 19-12-29 København.
- Friis, Orla Emil Rudolf Hoffmann*, f. 6-12-03 (1-10-20). — Medhj. i København. — 20-9-26 Ass. smstds. — 19-4-27

- Maribo. — 20-7-28 Insp. for Tobaksbesk. (fra 1-9-28). — 12-7-32 København.
- Frost, Harald Rudolph*, f. 26-11-03 (1-10-20). — Medhj. i Nyborg. — 20-9-26 Ass. smstds. — 14-1-27 København. — 13-1-33 Kalundborg.
- Frost, Søren Andersen*, f. 7-8-80 (1-11-99). — Medhj. i Vejle. — 31-3-09 Ass. smstds. — 11-1-13 Holstebro. — 9-9-14 Vamdrup. — 28-7-15 B. (fra 7-8-15). — 9-12-15 Herning. — 13-12-18 Thisted. — 20-5-20 Kolding. — 18-8-27 Ktrl. II i Padborg. — 24-5-30 Vejle.
- Frøsig, Julius*, f. 25-12-67 (1-5-83). — Fuldm. i Silkeborg. — 22-7-92 Medhj. i Holstebro. — 29-5-95 kst. Ass. i Vamdrup. — 24-3-96 Ass. smstds. — 28-3-03 B. — 16-4-04 Aarhus. — 26-3-25 Rødvig u. Køge. — 23-6-31 Overass. smstds.
- Frøselev, Mads Kristian Hyldig*, f. 25-3-00 (1-5-17). — Medhj. i Struer. — 11-4-23 Ass. smstds. — 20-1-25 København.
- Fuglsang, Karlo Viggo*, f. 19-9-98 (1-5-16). — Medhj. i Tønder. — 11-4-22 Ass. smstds. — 20-1-25 Esbjerg. — 12-8-25 Anholt u. Grenaa (fra 1-10-25). — 7-1-28 Aalborg. — 22-12-31 København.
- Funcke, William Bernhard John*, f. 24-6-78 (5-11-95). — Medhj. ved Kreditoplagskt. — 31-3-09 Ass. i København. — 11-6-13 B. (fra 24-6-13).
- Funder-Nielsen, Julius*, f. 1-1-05 (1-5-21). — Løjtn. — Medhj. i Ribe. — 8-4-27 Ass. smstds. — 14-1-29 Tønder. — 21-9-34 Kolding.
- G***adeberg, Viktor Henry*, f. 13-4-08 (1-8-25). — Medhj. i Padborg. — 14-7-31 Ass. smstds. — 13-1-33 Krusaa u. Padborg (fra 1-4-33).
- Gamborg, Jørgen Christian*, f. 21-10-77 (1-10-92). — Cand. polit. — 28-9-01 Ass. i Finansmin. 2det Revisionsdep. — 24-10-08 Ass. i Generaltolddir. — 19-7-17 Toldforv. i Grenaa (fra 1-9-17). — 20-5-27 Toldforv. i Stege.
- Gelardi, Niels Thorvald*, f. 31-7-71 (1-3-88). — Kontor. i Brænderikt. — 17-3-98 Medhj. i Storehedinge. — 29-3-99 Ass. smstds. — 19-2-00 Løgstør. — 15-9-03 Gedser med Tjeneste ved Gedser-Warnemünde Ruten. — 17-4-07 Nyborg. —

- 15-2-08 B. — 17-10-08 København. — 19-5-20 kst. Ktrl. i Maribo. — 10-9-20 Ktrl. i Odense.
- Gerhardt, Axel Ludvig Martin Christian*, f. 18-12-70 (22-7-89). — Løjtn. — Kontor. i Faaborg. — 12-10-94 Medhj. i Sønder-Aaby u. Assens. — 31-10-98 kst. Ass. i Vamdrup. — 29-3-99 Ass. smstds. — 28-5-00 Stege. — 19-12-01 Helsingør. — 18-12-05 B. — 21-3-11 København. — 26-5-19 Fuldm. ved Postgodstfv. — 1-10-19 Ktrl. smstds. — 14-12-22 Toldforv. i Skagen (fra 1-2-23). — 5-7-26 Toldforv. i Skelskør.
- Gjedde, Peter Johannes*, f. 5-4-69 (1-3-91). — Cand. polit. — Volontør i Aalborg. — 23-6-92 Medhj. i Aarhus. — 22-9-93 Ass. smstds. — 28-5-98 København. — 28-4-04 B. — 3-10-11 Ktrl. smstds.
- Gjørup, Hartvig*, f. 4-7-89 (1-9-07). — Medhj. i Odense. — 17-8-14 Ass. smstds. — 10-3-16 Vamdrup. — 24-6-19 Aalborg. — 23-6-31 Overass. i Skanderborg.
- Goldvig, Søren Theodor*, f. 1-3-77 (1-9-95). — Medhj. i Kolding. — 31-3-09 Ass. smstds. — 21-1-10 Nykøbing M. — 12-12-11 København. — 9-3-12 B. (fra 1-3-12). — 21-6-24 Ktrl. i Odense. — 8-9-28 Ktrl. i København.
- Gormsen, Niels Kristian*, f. 8-7-97 (1-5-15). — Medhj. ved Kalkbr. Tfv. — 16-4-21 Ass. i København. — 21-7-21 Ass. i Toldrevisionsdep. — 20-12-34 Ass. i København.
- Grastrup, Aksel*, f. 24-1-05 (1-8-23). — Medhj. i Ribe. — 11-7-29 Ass. smstds. — 22-12-31 Sønderborg (fra 1-2-32).
- Grau, Engbo Johannes Svend Becker*, f. 9-4-10 (1-8-28). — Medhj. i Insp. for Tobaksbesk. — 17-7-34 Ass. smstds.
- Gredsted, Carl Gustav*, f. 17-3-77 (1-4-92). — Fuldm. i Nyborg. — 9-4-06 kst. Ass. i Hjørring. — 22-6-06 Ass. smstds. — 30-5-08 Svendborg. — 9-3-12 B. (fra 17-3-12). — 5-8-20 Ktrl. i Esbjerg.
- Gregersen, Hans Alberg*, f. 4-12-73 (19-11-89). — Fuldm. i Kerteminde. — 15-9-03 kst. Ass. i Viborg. — 18-3-04 Ass. smstds. — 9-6-06 København. — 14-12-08 B. — 10-5-18 Ktrl. II i Fredericia. — 9-2-32 Toldforv. i Vordingborg.
- Gretlund, Georg Erhard*, f. 4-12-90 (1-6-08). — Medhj. ved Toldkasskt. i København. — 8-12-15 Ass. i København. — 18-8-17 Assens. — 21-12-18 København (fra 1-2-19). — 23-6-31 Overass. smstds.

- Grilmer, Edmund Christian Albert*, f. 8-12-01 (1-11-19). — Medhj. i Nakskov. — 14-10-25 Ass. smstds. — 14-1-27 Køge. — 14-1-29 København.
- Groth, Knud Valdemar*, f. 20-3-79 (12-8-95). — Løjtn. — Medhj. i Esbjerg. — 31-3-09 Ass. smstds. — 21-4-10 København. — 13-3-14 B. (fra 20-3-14). — 7-6-16 Sekretær i Toldraadet. — 14-2-23 Ktrl. i København. — 1928 Lærer ved Elevkursus. — 10-3-30 Le. S. 5. — 1933 Lærer ved Toldbetjentkursus.
- Groth-Pedersen, Hans Jørgen Johannes*, f. 16-12-91 (1-3-08). — Medhj. i Faaborg. — 15-12-16 Ass. smstds. — 23-9-24 Svendborg. — 23-6-31 Overass. i Fredericia.
- Grove-Rasmussen, Reimer Gram*, f. 12-2-76 (1-3-93). — Fuldm. i Odense. — 12-11-03 M.f.D.R. — 14-3-07 kst. Ass. smstds. — 1-8-07 Ass. smstds. (fra 1-8-07). — 4-2-11 B. (fra 12-2-11). — 21-6-21 Ktrl. smstds. — 8-5-31 Overktrl. smstds. (fra 1-7-31).
- Grytter, Axel*, f. 31-1-01 (1-1-19). — Medhj. i Skanderborg. — 11-12-24 Ass. smstds. — 20-1-25 København.
- Grønbech, Elna Egede*, f. 22-8-05 (1-8-24). — 1-8-25 Kontorist i København (fra 1-9-25).
- Grønberg, Hagbarth*, f. 19-6-79 (11-9-96). — Løjtn. — Medhj. ved Toldb. Hvkt. — 31-3-09 Ass. i København. — 22-11-10 Aalborg (fra 1-1-11). — 10-6-12 Næstved. — 22-12-13 København. — 25-5-14 B. (fra 19-6-14). — 17-7-25 Ktrl. smstds.
- Grøn-Madsen, Ebba*, f. Wanting 18-8-03 (1-6-20). — Medhj. i Esbjerg. — 18-5-26 Ass. smstds.
- Grønvold, Alexander Edvard*, f. 20-2-75 (8-4-90). — Kontor. ved Overtoldinsp. for Københavns Kontor. — 23-9-95 Medhj. i København. — 29-3-99 Ass. smstds. — 5-2-10 B. (fra 20-2-10). — 1916 Leder af Toldmuseet. — Tilsynsførende ved Fagkursus 1917—20. — 28-10-18 Ktrl. i København. — 1924 Censor ved Eleveksamen. — 12-12-30 Pakhusforv. paa Toldboden i København. — 1-4-33 Toldinsp. ved Københavns Toldbods Pakhusforvaltning.
- Guldager, Carl Peter Ludvig*, f. 6-6-65 (17-1-81). — Kontor. i Kerteminde. — 25-7-89 Medhj. i Aalborg. — 30-1-94 kst. Ass. i Bogense. — 6-10-94 Ass. smstds. — 19-4-01 Holbæk. — 28-3-03 B. — 22-6-21 Søby u. Ærøskøbing.

- Gungaard, Niels Noak*, f. 12-3-93 (1-7-10). — Medhj. i Horsens. — 20-3-18 Ass. smstds. — 21-12-18 Thisted (fra 1-2-19). — 24-6-19 Gedser. — 23-12-21 Tjeneste ved Gedser-Warnemünde Ruten. — 7-9-23 København. — 23-2-26 Troense u. Svendborg (fra 1-5-26). — 12-2-31 Nordborg u. Sønderborg. — 23-6-31 Overass. smstds.
- Gylstorff, Louis Wilhelm*, f. 5-9-95. — 25-2-18 Kontorist i Insp. for Tobaksbesk. — 2-1-20 Afsked efter Ansøgning. — 20-6-22 Kontorist i Insp. for Tobaksbesk. — 23-9-33 København.
- Gyrd-Hansen, Gudrun Hildur*, f. *Königslieb* 17-12-02 (1-10-20). — Medhj. ved Frihavnens Tkt. — 20-9-26 Ass. i København.
- Gyrd-Hansen, Niels Harry*, f. 12-7-00 (1-1-18). — Medhj. ved Kreditoplagskt. — 14-12-23 Ass. i København.

- Haack, Verner Hans Gustav*, f. 6-10-01 (1-11-17). — Medhj. i Nakskov. — 12-10-23 Ass. smstds. — 20-1-25 Korsør. — 22-8-25 Krusaa u. Padborg. — 15-8-29 København.
- Haagensen, Emmy Henriette*, f. 24-4-85 (1-8-23). — 29-7-24 Kontorist i Randers.
- Haagensen, Herholdt Valdemar*, f. 27-2-77 (1-4-91). — Fuldm. i Thisted. — 16-11-04 kst. Ass. i Roskilde. — 7-3-05 Ass. smstds. — 25-9-07 København. — 1-3-12 B. (fra 27-2-12). — 10-9-20 Ktrl. smstds. — 30-4-34 Overktrl. smstds.
- Hald, Emil Hartmann*, f. 23-12-77 (1-1-95). — Medhj. i Ringkøbing. — 31-3-09 Ass. smstds. — 13-12-12 B. (fra 23-12-12).
- Halland, Thorvald Villiam*, f. 4-3-77 (1-2-93). — Cand. mag. — Fuldm. ved Børsens Hvkt. — 28-5-03 kst. Ass. i København. — 18-3-04 Ass. smstds. — Medlem af Eksamenskommissionen 1910—33. — 9-3-12 B. (fra 4-3-12). — 12-6-12 Ktrl. i København. — Lærer ved Elevkursus 1914—19. — 30-9-18 Toldinsp. i København.
- Halmark, Herman Andreas*, f. 28-7-83 (1-4-01). — Medhj. i Svendborg. — 31-3-10 Ass. smstds. — 22-12-13 København. — 18-1-15 Hobro. — 13-12-17 Nyborg. — 13-7-18 B.

- (fra 28-7-18). — 24-6-19 Odense. — 5-2-29 Ktrl. II i Thisted. — 17-7-34 Toldforv. i Kerteminde.
- Hammerum, Jens Christian*, f. 27-8-78 (1-5-94). — Medhj. i Vejle. — 31-3-09 Ass. smstds. — 19-8-13 B. (fra 27-8-13). — 11-6-19 uden for Nr. uden Lønning fra 1-7-19—29-2-20. — 18-2-20 Ass. i Vejle. — 8-4-29 Ktrl. II ved Toldregnskabsfkt. i Vejle.
- Hammerø, Søren Marinus Hansen*, f. 28-12-80 (1-4-94). — Fuldm. i Overtoldinsp. for Nørrejylland. — 19-4-07 Ass. i Aarhus. — 9-5-08 til midlertidig Tjeneste i Generaltolddir. — 8-8-13 Fuldm. i Overtoldinsp. for Nørrejylland. — 23-5-21 Vicetoldinspektør i Overtoldinsp. for Jylland. — 8-5-31 Toldinsp. smstds. (fra 1-7-31). — 9-2-32 Toldforv. i Svendborg (fra 1-8-32).
- Hamrum, Axel Carl*, f. 25-9-91 (1-4-09). — Medhj. ved Chr. havns Hvkt. — 8-9-16 Ass. i København. — 24-9-17 Horsens. — 23-6-31 Overass. smstds. — 8-8-32 Fuldm. i Overtoldinsp. for Jylland.
- Hangø, Ebba*, f. 7-1-04 (1-11-22). — 23-1-24 Kontorist i Insp. for Tobaksbesk.
- Hansby, Henry Nicolai Reinholdt*, f. 1-1-04 (1-9-22). — Medhj. i Helsingør. — 6-8-28 Ass. smstds. — 14-1-29 Faaborg. — 22-12-31 København.
- Hansen, Adolf Kofod*, f. 20-8-03 (1-7-20). — Medhj. i Gedser. — 18-6-26 Ass. smstds. — 10-6-26 Insp. for Tobaksbesk. (fra 1-8-26). — 24-6-31 Odense (fra 1-9-31).
- Hansen, Agnes Ingeborg Dorthæa*, f. 4-10-03 (1-6-20). — Medhj. i Aarhus. — 18-5-26 Ass. smstds.
- Hansen, Alfred Magnus*, f. 15-12-03 (1-6-20). — Medhj. i Nakskov. — 18-5-26 Ass. smstds. — 3-6-29 København.
- Hansen, Anná Jensen*, f. Due 20-10-04 (1-6-20). — Medhj. ved Toldb. Hvkt. — 18-5-26 Ass. i København. — 3-9-26 uden for Nr. uden Lønning fra 1-10-26—31-7-29. — 16-7-29 Ass. i København.
- Hansen, Axel Christian*, f. 18-11-85 (1-7-02). — Medhj. i Nakskov. — 22-11-10 Ass. smstds. — 11-1-13 Nykøbing M. — 20-4-15 Struer. — 7-7-16 København. — 23-6-31 Overass. smstds.
- Hansen, Axel Emanuel*, f. 7-11-90 (1-11-08). — Medhj. i Ny-

- borg. — 20-11-15 Ass. smstds. — 18-4-16 Nykøbing F. — 11-1-17 Kalundborg. — 21-12-18 Vamdrup (fra 1-2-19). — 29-4-21 Graasten u. Egersund. — 18-12-23 Svendborg. — 23-6-31 Overass. i Randers.
- Hansen, Axel Thomas Neergaard*, f. 18-2-02 (1-11-19). — Medhj. i Nyborg. — 14-10-25 Ass. smstds.
- Hansen, Carl Gustav Julius*, f. 19-2-04 (1-10-20). — Medhj. i Holbæk. — 20-9-26 Ass. smstds. — 16-5-28 Nykøbing S. — 3-6-29 Nysted. — 24-6-31 Korsør.
- Hansen, Carl Ludvig*, f. 16-9-84 (25-11-03). — Medhj. i Odense. — 15-11-11 Ass. smstds. — 14-9-12 København. — 23-6-15 Vamdrup. — 24-6-19 Nyborg. — 22-9-19 B. (fra 16-9-19). — 18-12-23 Odense.
- Hansen, Claus Christen Albert*, f. 25-3-00 (1-9-17). — Medhj. i Sønderborg. — 9-8-23 Ass. smstds. — 20-1-25 Roskilde. — 9-10-25 Sønderborg. — 22-12-31 Aarhus.
- Hansen, Edgar Viggo*, f. 7-8-98 (1-5-16). — Medhj. i Randers. — 11-4-22 Ass. smstds. — 9-10-23 Aalborg. — 20-10-32 Overass. i Insp. for Tobaksbesk.
- Hansen, Eduard Johan Kofoed*, f. 1-11-85 (1-4-02). — Medhj. ved Chrhavns Hvkt. — 24-10-10 Ass. i København. — 21-3-11 Randers. — 19-4-15 København. — 1-7-22 kst. Ktrl. i København (Patrouillen) (fra 15-7-22). — 23-4-24 Ktrl. smstds. — 8-5-31 Vicetoldinsp. smstds. (fra 1-7-31). — 30-6-33 S. V. 3¹.
- Hansen, Elvard*, f. 30-10-04 (1-8-20). — Medhj. i Lemvig. — 9-7-26 Ass. smstds. — 14-1-27 Odense. — 14-1-31 Gedser med Tjeneste ved Gedser-Warnemünde Ruten.
- Hansen, Georg Andreas Birkedal*, f. 29-7-06 (1-8-24). — Medhj. i Haderslev. — 3-7-30 Ass. smstds. — 14-1-35 Kolding.
- Hansen, Gerhardt Martin Knud*, f. 17-3-74 (1-2-88). — Kontor. ved Pakhusfv. — 22-3-00 Ass. i Vamdrup. — 7-11-05 København. — 12-3-09 B. — 3-5-20 kst. Ktrl. II i Sønderborg. — 24-5-21 Ktrl. II smstds. — 15-11-28 Nyborg (fra 1-1-29).
- Hansen, Hans*, f. 5-3-95 (1-7-12). — Medhj. i Marstal. — 27-9-19 Ass. smstds. — 24-10-19 Rudkøbing. — 29-4-20 Aabenraa. — 23-9-24 Aarhus. — 26-9-31 Overass. ved Toldkasskt. i Aarhus (fra 1-11-31).
- Hansen, Hans*, f. 30-9-06 (1-9-22). — Medhj. i Gedser. — 6-8-

28 Ass. smstds. — 14-1-29 Præstø. — 14-1-31 Kolding. —
13-1-33 Hjørring. — 21-12-33 Frederikshavn.

Hansen, Hans Alfred, f. 11-9-90 (1-3-08). — Medhj. i Aalborg.
— 2-10-11 Ass. i Finansmin. 2det Revisionsdep. — 1928
Censor ved Eleveksamen. — Lærer ved Gendarmkursus
1930-31. — 24-6-31 Overass. i Departem. for Told- og For-
brugsafg., Revisionsafdelingen. — 28-8-31 Toldforv. i Var-
de (fra 1-10-31).

Hansen, Hans Christian Marius, f. 19-9-70 (1-11-87). — Løjtn.,
— Fuldm. i Roskilde. — 26-9-96 Medhj. smstds. — 29-3-99
Ass. i Næstved. — 29-4-99 København. — 14-9-05 B. —
.24-4-18 Fuldm. ved Frihavnens Toldkasskt. — 1-10-19
Ktrl. II smstds.

Hansen, Hans Frandsen, f. 29-11-74 (11-3-89). — Fuldm. i
Marstal. — 16-12-01 Ass. i Ribe. — 8-6-04 Aalborg. —
23-1-07 København. — 26-10-09 B. (fra 29-11-09). — 2-5-
16 Fuldm. i Overtoldinsp. for København (fra 1-5-16). —
26-5-19 Ktrl. i København. — 1922 Censor ved Elev-
eksamen. — 1927 Censor ved Toldbetjenteksamen. —
5-2-30 Toldinsp. i København. — 1931 Medlem af Eksa-
menskommissionen. — 12-7-32 R*.

Hansen, Hans Herforth, f. 15-10-06 (1-8-24). — Medhj. i Insp.
for Tobaksbesk. — 3-7-30 Ass. smstds. — 14-1-35 Køben-
havn.

Hansen, Hans Jørgen, f. 30-6-78 (1-11-94). — Løjtn. — Medhj.
i Middelfart. — 17-2-09 Ass. i Esbjerg. — 12-4-11 Køben-
havn. — 11-6-13 B. (fra 30-6-13). — 18-5-23 Ktrl. i Ged-
ser. — 2-10-26 Ktrl. i Aarhus. — 14-3-34 Toldforv. i Ged-
ser.

Hansen, Harald Olaf Ejnar, f. 18-4-75 (1-9-92). — Løjtn. —
Kontor. i Aarhus. — 21-9-06 kst. Ass. i Skive. — 26-1-07
Ass. smstds. — 18-9-09 København. — 14-4-10 B. (fra 18-4-
10). — 17-2-21 Ktrl. smstds.

Hansen, Harry Møller, f. 16-1-05 (1-9-22). — Medhj. i Slagelse.
— 6-8-28 Ass. smstds. — 14-1-31 Nakskov. — 14-1-35
København.

Hansen, Henrik, f. 20-12-78 (1-2-97). — Medhj. ved Børsens
Hvkt. — 31-3-09 Ass. i København. — 11-1-13 Svendborg.

- 26-11-13 B. (fra 20-12-13). — 21-3-31 Troense u. Svendborg. — 17-9-32 Svendborg (fra 1-11-32).
- Hansen, Ingeborg*, f. 26-9-03 (1-6-20). — Medhj. i Vejle. — 18-5-26 Ass. smstds. — 14-1-27 Sønderborg. — 22-12-31 København. — 18-7-32 Vejle (fra 1-10-32).
- Hansen, Jan Sofus*, f. 8-11-72 (1-4-87). — Fuldm. i Stege. — 17-3-98 Medhj. i Ærøskøbing. — 29-3-99 Ass. smstds. — 19-4-01 Aalborg. — 9-11-07 B. — 15-9-17 Ktrl. i Vamdrup. — 21-6-20 kst. Ktrl. i Padborg (fra 1-12-20). — 17-2-21 Ktrl. i Aarhus (fra 1-4-21). — 4-8-26 Toldforv. i Aabenraa.
- Hansen, Jens Peter Richard*, f. 11-3-94 (1-7-12). — Medhj. i Nakskov. — 20-6-19 Ass. smstds. — 17-1-23 København. — 27-5-33 Overass. i Aalborg.
- Hansen, Kai Frithjof Schou*, f. 9-11-00 (1-9-17). — Medhj. i Fakse. — 9-8-23 Ass. smstds. — 24-4-24 Tønder. — 14-1-27 Insp. for Tobaksbesk. — 14-1-31 København (fra 1-3-31).
- Hansen, Karl Johannes Ejnar*, f. 12-4-97 (1-5-15). — Medhj. i Padborg. — 14-4-21 Ass. smstds. — 17-1-23 København.
- Hansen, Laurits Sofus*, f. 9-7-79 (17-9-96). — Medhj. i Kallundborg. — 31-3-09 Ass. smstds. — 9-7-14 B.
- Hansen, Nicolaj Martin*, f. 15-9-83 (1-4-02). — Medhj. i Skagen. — 8-6-10 Ass. smstds. — 22-9-18 B. (fra 15-9-18).
- Hansen, Niels Peter*, f. 11-1-69 (14-4-85). — Fuldm. ved Københavns Toldbods Arbejdspengekt. — 29-11-94 Medhj. i Skive. — 26-1-99 kst. Ass. i Frederiksværk. — 29-3-99 Ass. smstds. — 29-10-01 Korsør. — 10-6-02 Stege. — 19-11-04 B. — 17-1-23 Frederikssund.
- Hansen, Niels Peter Riishøj*, f. 8-7-04 (1-8-20). — Medhj. i Aarhus. — 9-7-26 Ass. smstds. — 3-10-27 Padborg. — 21-9-34 Horsens.
- Hansen, Ove Carl Brangstrup*, f. 25-8-95 (1-5-13). — Medhj. i Fredericia. — 27-9-19 Ass. smstds. — 22-1-21 Hobro. — 18-4-23 København. — 30-6-34 Overass. smstds.
- Hansen, Poul Gerhardt Fønss*, f. 1-6-04 (1-9-22). — Medhj. i Egersund. — 6-8-28 Ass. smstds. — 21-11-28 Tønder. — 24-6-31 Rudkøbing.
- Hansen, Poula Marie Sloth, f. Andersen* 14-5-00 (1-1-19). — Medhj. i Kolding. — 11-12-24 Ass. smstds.

- Hansen, Ruth Hørlück*, f. 9-5-96 (1-5-15). — Medhj. i Svendborg. — 14-4-21 Ass. smstds. — 19-12-25 København.
- Hansen, Sigvald Jakob*, f. 2-2-08 (1-8-25). — Medhj. i Sæby. — 14-7-31 Ass. smstds. — 13-1-33 Maribo. — 14-1-35 Fredericia.
- Hansen, Sophus Bruun*, f. 17-12-04 (1-8-23). — Cand. phil. — Medhj. i Tønder. — 11-7-29 Ass. smstds. — 21-7-30 København (fra 1-9-30).
- Hansen, Steffen Thygesen*, f. 28-8-89 (1-7-06). — Medhj. ved Toldkasskt. i København. — 17-8-14 Ass. i København. — 11-1-17 Vamdrup. — 13-12-17 Hobro. — 29-8-22 Kolding. — 23-6-31 Overass. i Haderslev.
- Hansen, Tage*, f. 23-6-06 (1-10-22). — Medhj. i Hjørring. — 12-9-28 Ass. smstds. — 13-1-33 Sønderborg.
- Hansen, Tage Mads Nissen*, f. 11-7-01 (1-4-18). — Medhj. i Egersund. — 10-3-24 Ass. smstds. — 20-1-25 Nakskov. — 19-12-25 Overtoldinsp. for Østifternes Kontor.
- Hansen, Viktor*, f. 12-6-04 (1-8-20). — Medhj. i Haderslev. — 8-12-26 Ass. smstds. — 19-12-29 Padborg.
- Hansson, Hans Valdemar*, f. 22-3-78 (18-6-92). — Kontor. ved Københavns Toldbods Arbejdspengekt. — 10-11-06 kst. Ass. i Nyborg. — 23-3-07 Ass. smstds. — 18-9-09 København. — 25-2-13 B. (fra 22-3-13). — 1917 Censor ved Eleveksamen. — 7-10-20 Ktrl. i København.
- Harboe-Hansen, Egede*, f. 14-3-82 (1-8-98). — Løjtn. — Medhj. i Randers. — 31-3-09 Ass. smstds. — 17-8-10 Nyborg. — 16-3-17 B. (fra 14-3-17). — 28-4-20 Helsingør. — 12-8-20 Nykøbing S. (fra 1-10-20). — 14-10-20 Mullerup u. Korsør. — 19-9-22 Holbæk. — 20-8-28 Kaptajn. — 20-2-32 Overass. i Bandholm.
- Harreschou, Valdemar*, f. 21-10-73 (1-9-90). — Fuldm. i Svendborg. — 10-10-96 Ass. i Finansm. 2det Revisionsdep. — 7-4-10 Fuldm. smstds. — 1-4-18 Ekspeditionssekr. i Toldrevisionsdep. — 28-11-19 Kontorchef smstds. — 7-12-26 R*. — Medlem af Eksamenkommissionen 1932—34. — Censor ved Eleveksamen 1932—34. — 17-4-34 Toldkass. ved Frihavnen.
- Harrit, Niels Peter*, f. 23-9-67 (1-10-82). — Fuldm. ved Pakhusfv. — 25-6-08 Ass. i København (fra 1-4-08). — 10-7-08 B. (fra 1-4-08).

- Hartfelt, August Martin Victor*, f. 20-4-65 (1-6-81). — Kontor. ved Chrhavns Hvkt. — 26-4-90 Medhj. i Svaneke. — 27-4-94 kst. Ass. i Roskilde. — 6-10-94 Ass. smstds. — 27-8-97 Holbæk. — 28-3-03 B. — 3-1-11 Oppeb. Ktrl. i Svaneke. — 25-2-16 Toldforv. i Kerteminde. — 10-4-20 Toldforv. i Ærøskøbing (fra 1-6-20), tillige Amtstuefilialbestyrer smstds.
- Hassing, Hans Frederik*, f. 20-3-87 (1-5-03). — Løjtn. — Medhj. i Frederikshavn. — 21-3-12 Ass. smstds. — 10-6-12 Aalborg. — 18-1-15 Frederikshavn.
- Hassing, Thyra Regitze*, f. 29-2-76 (25-10-97). — Medhj. i Odense. — 31-3-09 Ass. smstds. — 24-11-10 København (fra 1-1-11). — 4-2-11 B. (fra 28-2-11).
- Hau, Jørgen*, f. 3-1-95 (1-7-12). — Medhj. i Skagen. — 27-9-19 Ass. smstds. — 22-9-24 Krusaa u. Padborg. — 19-12-29 Aarhus. — 14-11-32 Overass. ved Toldkasskt. i Randers.
- Haug, Julius Valdemar Eduard*, f. 31-10-75 (1-4-92). — Fuldm. ved Toldkasskt. i København. — 25-6-08 Ass. i København. (fra 1-4-08). — 22-10-10 B. (fra 31-10-10). — 24-4-18 Fuldm. ved Toldkasskt. i København. — 1-10-19 Ktrl. smstds. — 8-5-31 Toldkasserer ved Kontoret for Opkrævning af Tillægsafgift m. v. i København (fra 1-7-31).
- Havemann, Christian Detlef Herman Lytzw*, f. 25-2-84 (1-8-00). — Medhj. i Odense. — 7-1-10 Ass. smstds. — 21-1-10 Helsingør. — 22-12-13 København. — 24-2-19 B. (fra 25-2-19). — 24-6-19 Horsens. — 16-4-29 Hou u. Aarhus. — 23-6-31 Overass. smstds.
- Heesch, Valdemar Carl Holger*, f. 8-9-72 (1-8-86). — Fuldm. i Nysted — 21-4-96 Medhj. i Rødby. — 29-3-99 Ass. i Roskilde. — 27-3-00 Aarhus. — 31-5-02 København. — 14-9-07 B. — 1-11-17 Ktrl. i Maribo (fra 1-11-17). — 3-5-20 kst. Ktrl. i Haderslev. — 25-5-21 Konstitutionen ophørt 31-5-21. — 12-12-21 Ktrl. i København. — 8-5-31 Overktrl. smstds. (fra 1-7-31).
- Heilmann, Else Johanne*, f. 14-4-04 (1-8-24). — 30-7-25 Kontorist i København.
- Hellesen, Vagn Kofod*, f. 5-1-10 (1-8-27). — Medhj. i Maribo. — 6-7-33 Ass. smstds. — 21-12-33 Fakse. — 14-1-35 Roskilde.
- Hemmingsen, Louis Ferdinand*, f. 26-2-05 (1-9-22). — Medhj. i Gedser. — 6-8-28 Ass. smstds. — 14-1-31 København.

- Hemmingsen, Olga Nydia Evelyn*, f. Gerecke 23-11-93 (1-4-25).
— 20-12-29 Kontorist i Insp. for Tobaksbesk.
- Henningsen, Johan Gotfred*, f. 21-12-72 (6-5-90). — Fuldm. ved
Glholms Hvkt. — 22-9-02 kst. Ass. i København. — 26-5-03
Ass. smstds. — 31-8-08 B.
- Henrichsen, Ib Boss*, f. 6-1-08 (1-8-26). — Medhj. i Insp. for
Tobaksbesk. — 27-6-32 Ass. smstds. (fra 1-8-32).
- Henriksen, Christian Henrik August*, f. 5-4-66 (1-10-89). —
Eksam. jur. — Fuldm. i Odense. — 12-10-98 Medhj. i
Nyborg. — 29-3-99 Ass. smstds. — 16-12-02 Bogense. —
31-8-08 B.
- Henriksen, Claus Christian*, f. 27-5-68. — Krydsbetj. — 26-11-03
Rorsbetj. i Eghoved u. Marstal (fra 1-1-04). — 3-3-08 kst.
Strandktrl. i Kramnesse u. Nysted. — 25-6-08 Strandktrl.
smstds. — 16-7-08 B. (fra 1-7-08). — 1-4-13 Rødby Havn
u. Bandholm-Mariho.
- Henriksen, Kamma Sofie*, født Fog 12-9-03 (1-5-20). — Medhj.
i Struer. — 27-4-26 Ass. smstds. — 14-1-27 Randers. —
14-1-29 København. — 14-1-31 Aalborg.
- Herly, Hans Svarrer*, f. 10-4-03 (1-6-19). — Medhj. i Esbjerg.
— 16-5-25 Ass. i Randers. — 14-1-27 København.
- Herly, Niels Andersen*, f. 14-9-01 (1-6-18). — Medhj. i Varde.
— 7-5-24 Ass. smstds. — 20-1-25 Esbjerg. — 14-1-29 Thi-
sted. — 14-1-35 Esbjerg.
- Hermansen, Jens Peter*, f. 27-1-98 (1-5-16). — Medhj. i Aaben-
raa. — 11-4-22 Ass. smstds. — 17-1-23 Ebeltoft. —
19-10-23 Randers.
- Hermansen, Niels Christian*, f. 3-11-99 (1-10-18). — Medhj. i
Esbjerg. — 4-9-24 Ass. smstds. — 20-1-25 Padborg. —
14-1-27 Vejle (fra 1-3-27). — 28-9-34 Lufthavnen ved Ka-
strup u. København.
- Hermansen, Vibeke*, f. 6-6-06 (14-7-27). — 16-12-31 Kontorist i
Insp. for Tobaksbesk. — 14-1-35 til midlertidig Tjeneste i
Departem. for Told- og Forbrugsafg.
- Himmelstrup, Svend*, f. 20-5-09 (1-8-27). — Medhj. i Silkeborg.
— 6-7-33 Ass. smstds.
- Hindrup, Svend Børge*, f. 21-8-07 (1-8-24). — Medhj. i Hobro.
— 3-7-30 Ass. smstds. — 14-1-31 Aabenraa. — 14-1-35
Assens.
- Hintze, Elisabeth Marie*, f. 13-2-94 (1-7-12). — Student. —

- Medhj. ved Kreditoplagskt. — 20-6-19 Ass. i København.
— 18-4-23 Rønne.
- Hjelms, Peter Christian*, f. 29-6-79 (14-8-95). — Medhj. ved Jernb. Tkt. — 31-3-09 Ass. i København. — 25-5-14 B. (fra 29-6-14).
- Hjort, Inger*, f. 20-9-95 (1-5-15). — Student. — Medhj. i Odense. — 14-4-21 Ass. smstds.
- Hoberg, Svend Nikolaj*, f. 9-3-10 (1-8-26). — Medhj. i Insp. for Tobaksbesk. — 27-6-32 Ass. smstds. (fra 1-8-32).
- Hoffmann, Carl Jens*, f. 21-2-81 (1-4-98). — Medhj. ved Nyhavns Hvkt. — 31-3-09 Ass. i København. — 21-5-13 Ebeltoft. — 11-2-16 B. (fra 21-2-16). — 16-10-20 Anholt u. Grenaa. — 2-7-24 Aarøsund u. Haderslev (fra 1-9-24). — 24-3-28 Graasten u. Egersund. — 22-9-28 Egersund u. Graasten.
- Hoffmann, Christian Ancher*, f. 13-8-85 (1-9-02). — Medhj. i Varde. — 22-9-10 Ass. smstds. — 11-1-13 Esbjerg. — 18-1-15 København. — 20-4-15 Skive. — 29-12-20 Haderslev. — 8-3-29 Ktrl. i Padborg. — 13-2-30 Ktrl. i Krusaa-Kollund u. Padborg.
- Hoffmann, Poula Margrethe*, f. Nielsen 22-11-01 (1-4-20). — Medhj. ved Toldb. Hvkt. — 8-3-26 Ass. i København. — 14-5-34 uden for Nr. uden Lønning fra 1-7-34 til 30-6-35.
- Holm, Arent Holger*, f. 4-8-02 (1-6-20). — Medhj. i Aalborg. — 18-5-26 Ass. smstds. — 19-12-29 Stege. — 14-1-35 Aalborg (fra 1-3-35).
- Holm, Axel Harald Emil*, f. 26-2-91 (1-2-08). — Medhj. ved Overtoldinsp. for Københavns Kontor. — 16-2-16 Ass. i København. — 5-5-17 Aalborg. — 21-12-18 København (fra 1-2-19). — 20-10-19 uden for Nr. uden Lønning fra 1-11-19—31-1-21. — 13-1-21 Ass. i København. — 1-7-30 Ktrl. II i Overtoldinsp. for København (fra 1-8-30). — 31-10-34 Ktrl. i København.
- Holm, Ingeborg Truelsen*, f. Christensen 8-9-06 (1-8-26). — 15-7-27 Kontorist i København.
- Holm, Kirsten*, f. 9-6-08 (1-10-26). — 10-3-34 Kontorist i København.
- Holm, Niels Christian Jørgen*, f. 8-7-81 (16-1-01). — Medhj. ved Postgodstfv. — 31-3-10 Ass. i København. — 18-1-15 Hol-

- stebro. — 22-6-16 København. — 13-7-16 B. (fra 8-7-16).
— 19-4-27 Ktrl. i København.
- Holm, Ove Christian*, f. 26-8-74 (17-6-95) — Medhj. ved Over-
toldinsp. for Københavns Kontor. — 17-2-09 Ass. i Køben-
havn. — 20-8-09 B. (fra 26-8-09). — 10-9-20 Ktrl. smstds.
— 13-11-33 Toldkass. i Aarhus.
- Holmen, Karl Kristian Svendsen Pedersen*, f. 3-8-83 (20-10-00).
— Medhj. i Bandholm. — 31-3-10 Ass. smstds. — 23-11-10
Aalborg (fra 1-1-11). — 11-1-13 København. — 18-1-15
Thisted. — 21-12-15 Fredericia. — 23-3-18 København. —
12-8-18 B. (fra 3-8-18). — 17-3-27 Ktrl. smstds. — 29-6-29
Ktrl. i Insp. for Tobaksbesk. — 15-5-32 Viceinsp. smstds.
- Holm-Hansen, Harry Alexander*, f. 15-5-01 (1-4-28). — Medhj.
i Rønne. — 10-3-24 Ass. smstds. — 22-12-31 København
(fra 1-2-32).
- Holst, Anton*, f. 5-11-02 (1-9-20). — Medhj. i København. —
21-8-26 Ass. smstds. — 14-3-31 Ebeltoft.
- Holst, Christian*, f. 15-2-70 (1-10-85). — Fuldm. i Skelskør. —
11-10-94 Medhj. i Mariager. — 24-6-98 kst. Ass. i Thisted.
— 29-3-99 Ass. smstds. — 26-6-01 Korsør. — 23-2-05 B.
- Holst, Christian Vilhelm Emanuel Brandt*, f. 3-5-75. — Cand.
polyt. — 30-9-20 Ktrl. ved Insp. for Øl- og Spiritusbesk.
- Holst, Frits*, f. 20-10-76 (15-8-93). — Kontor. ved Kreditoplags-
kt. — 15-1-08 kst. Ass. i Esbjerg. — 25-6-08 Ass. smstds.
— 18-10-11 B. (fra 20-10-11). — 9-2-22 Toldforv. i Struer
(fra 1-4-22). — 22-4-29 Toldforv. i Frederiksværk. —
29-4-29 tillige Skovkasserer for Tisvilde—Frederiksværk
Skovdistrikt.
- Holst, Frits Vilhelm*, f. 4-12-03 (1-6-20). — Medhj. i Holstebro.
— 18-5-26 Ass. smstds. — 20-4-28 Frederikshavn. — 24-6-
31 Helsingør.
- Holst, Inger Margrethe Frederikke*, f. Olsen 8-1-98 (1-5-22). —
25-4-23 Kontorist i København.
- Holstein, Christian Frederik*, f. 26-8-70 (13-2-89). — Løjtn. —
Kontor. i Kalundborg. — 11-10-94 Medhj. i Svaneke. —
26-1-99 kst. Ass. i Aalborg. — 29-3-99 Ass. smstds. —
19-12-01 København. — 24-8-05 B.
- Holtner, Thorvald Nikolaj*, f. 5-3-77 (1-4-91). — Løjtn. —
Fuldm. i Sæby. — 31-1-05 kst. Ass. i Assens. — 30-3-05

- Ass. smstds. — 21-9-06 Nykøbing F. — 22-2-09 Odense. — 9-3-12 B. (fra 5-3-12). — 6-9-16 Kaptajn. — 26-5-19 Ktrl. i Vamdrup. — 3-5-20 kst. Ktrl. i Tønder. — 11-12-20 kst. Toldforv. smstds. — 23-5-21 Toldforv. smstds. — 25-6-31 Toldforv. i Haderslev (fra 1-8-31).
- Hornelund, Søren Svend*, f. 16-7-00 (1-1-19). — Medhj. ved Postgodstfv. — 11-12-24 Ass. i København.
- Hunsbal, Aage Hunsballe Jensen*, f. 11-1-93 (1-9-08). — Medhj. i Viborg. — 16-1-18 Ass. smstds. — 23-3-18 Skive. — 19-9-22 København. — Fra 1-4-25 til midlertidig Tjeneste i Insp. for Tobaksbesk. — 10-9-26 København. — 23-6-31 Overass. smstds.
- Hvidberg, Albert Johannes*, f. 23-6-04 (1-9-22). — Medhj. i Tønder. — 6-8-28 Ass. smstds. — 13-5-30 København.
- Hviid, Hans Christian*, f. 18-7-10 (1-8-27). — Medhj. i Ribe. — 6-7-33 Ass. smstds. — 21-9-34 Aabenraa.
- Hylsebeck, Paul*, f. 7-3-93 (1-11-08). — Medhj. i Korsør. — 20-3-18 Ass. smstds. — 21-12-18 Maribo (fra 1-2-19). — 22-1-24 Stege. — 9-10-25 Roskilde. — 27-4-28 Aarø Sund u. Haderslev (fra 1-6-28).
- Høgsbro, Halvor*, f. 13-10-70 (1-9-87). — Løjtn. — Kontor. i Svendborg. — 29-4-95 Medhj. i Thisted. — 29-3-99 Ass. i Stege. — 28-5-00 Odense. — 23-10-05 B. — 23-1-07 Helsingør. — 26-4-17 Oppeb. Ktrl. i Neksø (fra 1-6-17). — 30-5-22 Toldforv. i Fakse (fra 1-7-22).
- Høi, Carl Christian Høyer Petersen*, f. 6-12-00 (1-9-17). — Medhj. i Kalundborg. — 9-8-23 Ass. smstds. — 14-1-27 Nyborg.
- Höllinger, Johannes Henrik*, f. 28-11-04. (1-1-22). — Cand. phil. — Medhj. ved Sydhavnens Tfv. — 17-12-27 Ass. i København. — 24-10-31 til midl. Tjeneste i Departem. for Told- og Forbrugsafg.
- Ibsen, Agnete Marie*, f. Pedersen 18-11-01 (1-1-20). — Medhj. ved Postgodstfv. — 19-12-25 Ass. i København. — 2-4-27 uden for Nr. uden Lønning fra 1-5-27—30-4-28. — 22-3-28 Ass. i København (fra 1-5-28).
- Ibsen, Edvin Holger Sophus*, f. 7-7-71 (1-5-86). — Fuldm. i Svendborg. — 24-10-95 Medhj. i Løgstør. — 29-3-99 Ass.

i Esbjerg. — 21-12-00 København. — 17-7-06 B. — 17-8-10 F. Cb. 5. — 26-4-17 Fuldm. ved Jernb. Tkt. — 1-10-19 Ktrl. smstds. — 11-8-20 Toldforv. i Skelskør. — 23-5-26 Toldforv. i Faaborg.

Ingemar, Peter, f. 23-8-76 (25-7-93). — Fuldm. i Grenaa. — 12-8-07 kst. Ass. i Odense. — 22-2-08 Ass. smstds. — 19-8-11 B. (fra 23-8-11). — 20-8-20 Aalborg. — 29-4-21 Padborg. — 31-10-22 Aalborg.

Iversen, Hans Anker Mathias, f. 4-1-01 (1-11-19). — Medhj. i Horsens. — 14-10-25 Ass. smstds. — 14-1-27 Esbjerg. — 14-1-29 København.

Iversen, Lauritz Johan, f. 29-1-84 (13-7-00). — Medhj. i Frederikshavn. — 7-1-10 Ass. smstds. — 10-3-16 København. — 24-1-19 B. (fra 29-1-19). — 29-4-20 Haderslev. — 29-12-20 København. — 23-7-28 Ktrl. II smstds.

Jacobsen, Alfred Gorm, f. 14-3-95 (1-5-13). — Medhj. ved Kalkbr. Tfv. — 27-9-19 Ass. i København.

Jacobsen, Hans Peter, f. 27-6-97 (1-5-15). — Medhj. i Thisted. — 14-4-21 Ass. smstds. — 10-10-21 Tønder. — 20-1-25 Aarhus.

Jacobsen, Jørgen Peter Thonsgaard, f. 7-4-04 (1-9-22). — Medhj. i Sønderborg. — 6-8-28 Ass. smstds. — 13-1-33 Odense. — 14-1-35 Nakskov.

Jakobsen, Andreas Peder, f. 17-3-02 (1-6-18). — Medhj. i Nykøbing M. — 7-5-24 Ass. smstds. — 20-1-25 Kolding. — 14-1-27 Padborg. — 19-12-29 Aalborg.

Jans, John Richard, f. 20-12-75 (1-12-92). — Fuldm. i Aalborg. — 23-1-07 kst. Ass. smstds. — 24-5-07 Ass. smstds. — 5-12-10 B. (fra 20-12-10). — 19-6-20 kst. Ktrl. ved Toldregnskabsfkt. i Aabenraa. — 24-5-21 Ktrl. smstds. — 17-10-23 Ktrl. i Frederikshavn (fra 1-1-24). — 8-5-33 Toldforv. i Thisted.

Janus, Janus Kristian, f. 18-1-80 (1-3-98). — Medhj. ved Chrhavns Hvkt. — 31-3-09 Ass. i København. — 12-1-15 B. (fra 18-1-15). — 11-7-28 Ktrl. II ved Jernb. Toldkasskt. (fra 1-10-28).

Jark, Harald Anders, f. 14-9-05 (1-9-22). — Medhj. i Esbjerg. — 6-8-28 Ass. smstds. — 19-12-29 Haderslev.

- Jensen, Adolph Brock*, f. 26-9-70 (1-8-85). — Løjtn. — Fuldm. i Hobro. — 25-7-94 Medhj. i Struer. — 17-3-98 kst. Ass. i Skive. — 24-1-99 Ass. i Aalborg. — 14-9-05 B. — 28-5-15 Fuldm. ved Toldkasskt. i Odense. — 1-10-19 Ktrl. smstds. — 25-10-19 Toldforv. i Mariager (fra 1-12-19). — 13-6-23 Toldforv. i Hobro (m. Mariager).
- Jensen, Anders Jacob*, f. 9-3-86 (1-10-03). — Medhj. i Viborg. — 20-9-11 Ass. smstds. — 11-1-13 Varde. — 18-3-13 Insp. for Cigaretbesk. — 17-4-15 København. — 7-7-16 Viborg. — 13-12-18 København. — 31-3-30 Ktrl. II smstds.
- Jensen, Anna Petra*, f. 24-1-08 (1-4-28). — 8-10-30 Kontorist i Esbjerg. — 17-8-34 uden for Nr. uden Lønning fra 1-11-34 — 31-10-35.
- Jensen, Arnold Demant*, f. 14-1-07 (1-8-25). — Medhj. i Insp. for Tobaksbesk. — 14-7-31 Ass. smstds. — 13-1-33 Odense. — 14-1-35 Middelfart.
- Jensen, August Wiemann*, f. 2-5-92 (1-7-07). — Medhj. i Nakskov. — 22-5-17 Ass. smstds. — 17-1-23 Odense. — 13-4-31 Ktrl. II smstds.
- Jensen, Axel Edvard*, f. 30-10-71 (1-6-86). — Fuldm. ved Gl. holms Hvkt. — 8-10-96 Medhj. i Ringsted. — 29-3-99 Ass. i København. — 1-11-06 B. — 26-5-19 Fuldm. ved Børsens Toldkassst. — 1-10-19 Ktrl. II smstds.
- Jensen, Bernhard Teglhøj*, f. 20-8-03 (1-1-20). — Medhj. i Helsingør. — 19-12-25 Ass. smstds.
- Jensen, Carl Christian Thomas Henry*, f. 24-8-78 (1-8-94). — Medhj. i Aalborg. — 16-10-08 Ass. i Roskilde. — 10-12-08 København. — 19-8-13 B. (fra 24-8-13). — 20-9-22 Ktrl. smstds.
- Jensen, Carl Gottfred*, f. 27-10-65 (14-3-81). — Kontor. ved Pakhusfv. — 29-2-92 Medhj. i København. — 26-2-95 kst. Ass. smstds. — 26-11-95 Ass. smstds. — 28-3-03 B.
- Jensen, Charles Valdemar*, f. 8-5-70 (10-10-84). — Fuldm. i Bogense. — 27-4-94 Medhj. i Allinge. — 17-3-98 kst. Ass. i Svaneke. — 31-10-98 Ass. i Helsingør. — 22-5-05 B.
- Jensen, Christian Jepsen*, f. 21-2-00 (1-1-19). — Medhj. i Svendborg. — 11-12-24 Ass. smstds. — 20-1-25 Viborg. — 13-1-33 Randers.
- Jensen, Edel Else*, f. 9-8-06 (7-12-26). — 30-10-31 Kontorist i København.

- Jensen, Ernst*, f. 21-6-07 (1-8-25). — Medhj. i Frederikshavn. — 14-7-31 Ass. smstds. — 22-12-31 Skelskør. — 13-1-33 Horsens. — 14-1-35 Frederikshavn.
- Jensen, Ernst Johannes*, f. 19-2-71 (1-5-86). — Fuldm. i Hillerød. — 9-9-95 Medhj. i Neksø (fra 1-9-95). — 29-3-99 Ass. i Bandholm. — 8-6-01 København. — 14-2-06 B. — 26-5-19 Fuldm. ved Gilholms Toldkasskt. — 1-10-19 Ktrl. II smstds.
- Jensen, Frederik Georg Vilhelm*, f. 8-12-70 (1-11-88). — Fuldm. i Nykøbing F. — 30-7-98 Medhj. i Viborg. — 29-3-99 Ass. smstds. — 19-4-01 Skanderborg. — 15-7-04 København. — 16-7-08 B. — Censor ved Eleveksamen 1914—24. — 2-5-16 Fuldm. i Overtoldinsp. for København (fra 1-5-16). — 5-8-20 Ktrl. i Horsens.
- Jensen, Frederik Peter*, f. 14-10-05 (1-8-23). — Løjtn. — Medhj. i Haderslev. — 11-7-29 Ass. smstds. — 14-1-31 Tønder. — 13-1-33 Insp. for Tobaksbesk. (fra 1-4-33).
- Jensen, Georg Holger*, f. 26-6-11 (1-8-27). — Student. — Medhj. i Insp. for Tobaksbesk. — 6-7-33 Ass. smstds.
- Jensen, Georg Knud Olav*, f. 4-2-07 (1-8-24). — Medhj. i Thisted. — 3-7-30 Ass. smstds. — 13-1-33 Odense.
- Jensen, Gustav Carit*, f. 20-3-68 (25-3-86). — Fuldm. i Korsør. — 19-1-94 Ass. i Finansm. 2det Revisionsdep. — 28-11-19 Fuldm. smstds. — 27-6-28 Toldkass. i Christianshavns Havnedistrikt.
- Jensen, Hakon Kock*, f. 25-9-03 (1-5-20). — Medhj. i Hobro. — 27-4-26 Ass. smstds. — 10-6-26 Padborg (fra 1-8-26). — 5-9-27 Faaborg. — 14-1-29 Odense. — 13-1-33 Nyborg.
- Jensen, Hans Jørgen*, f. 3-6-77 (1-5-92). — Fuldm. i Vejle. — 9-6-06 kst. Ass. i Vamdrup. — 16-1-07 Ass. smstds. — 12-6-12 B. (fra 3-6-12). — 18-1-15 Vejle. — 5-7-23 Ktrl. II i Thisted. — 20-12-28 Sønderborg.
- Jensen, Hans Werner Brøndlund*, f. 31-10-08 (1-8-25). — Medhj. i Højer u. Tønder. — 14-7-31 Ass. smstds. — 13-1-33 Tønder. — 14-1-35 Randers.
- Jensen, Harald Peter Jacob*, f. 15-2-79 (1-8-95). — Medhj. i Roskilde. — 31-3-09 Ass. smstds. — 21-1-10 Maribo. — 12-12-11 Aarhus. — 7-2-14 B. (fra 15-2-14). — 9-9-14 København. — 22-4-24 Ktrl. II smstds. — 21-10-32 Ktrl. smstds.

- Jensen, Harry Gerhard Christian*, f. 18-12-90 (1-10-08). — Medhj. i Esbjerg. — 8-12-15 Ass. smstds. — 11-1-17 København. — 18-8-17 Hjørring. — 24-6-19 Horsens. — 9-12-21 København. — 23-6-31 Overass. smstds.
- Jensen, Heinrich Christian Theodor*, f. 26-12-79 (25-8-96). — Medhj. i Svendborg. — 31-3-09 Ass. smstds. — 18-9-09 Nyborg. — 12-12-11 Odense. — 27-11-13 Overtoldinsp. for Østifternes Kontor. — 11-12-14 B. (fra 26-12-14). — 23-6-19 Fuldm. i Overtoldinsp. for Østifterne. — Lærer ved Elevkursus 1920—33. — 23-5-21 Vicetoldinspektør i Overtoldinsp. for Østifterne. — Lærer ved Toldbetjentkursus 1927—33. — 1930 Censor ved Gendarmeksamen. — 8-5-31 Toldinsp. i Overtoldinsp. for Østifterne (fra 1-7-31). — 18-8-33 Toldkass. i Odense (fra 1-11-33).
- Jensen, Helga Sophie Thomsen*, f. *Jensen* 25-1-83 (15-12-22). — 8-4-24 Kontorist i Insp. for Tobaksbesk.
- Jensen, Henry Gustaf*, f. 24-4-04 (1-5-21). — Medhj. i Fredericia. — 8-4-27 Ass. smstds. — 14-1-31 København.
- Jensen, Hertha Gudrun Lindbæk*, f. *Lindbæk* 24-5-98 (1-6-18). — Medhj. i Kolding. — 4-9-24 Ass. smstds.
- Jensen, Holger Johannes Peter*, f. 21-4-06 (1-8-23). — Medhj. i Struer. — 11-7-29 Ass. smstds. — 19-12-29 Hobro. — 21-12-33 Herning.
- Jensen, Ingeborg Sophie*, f. 2-11-91 (1-12-10). — Medhj. i Holbæk. — 19-11-17 Ass. smstds.
- Jensen, Jens Aage*, f. 26-5-03 (1-5-20). — Medhj. i Padborg. — 27-4-26 Ass. smstds. — 14-1-27 Aarhus. — 14-1-29 Skanderborg. — 24-6-31 Aarhus (fra 1-8-31).
- Jensen, Jens Edvard*, f. 6-1-83 (1-11-99). — Medhj. i Nykøbing S. — 31-3-09 Ass. smstds. — 16-6-10 Fredericia. — 22-12-13 København. — 15-1-18 B. (fra 6-1-18). — 16-11-28 Bøjden u. Faaborg. — 30-4-32 København (fra 1-6-32).
- Jensen, Jens Frederik Albrecht*, f. 13-2-73 (26-4-87). — Fuldm. i Skelskør. — 19-8-98 Medhj. i Svaneke. — 29-3-99 Ass. smstds. — 19-12-01 Korsør. — 19-9-03 Svaneke. — 15-2-08 B. — 12-9-19 Oppb. Ktrl. i Hasle. — 13-8-24 Toldforv. i Nykøbing S. — 18-9-32 Toldforv. i Kalundborg.
- Jensen, Jens Høg*, f. 5-9-99 (1-5-17). — Medhj. i Køge. — 11-4-

- 23 Ass. smstds. — 2-7-26 Gedser med Tjeneste ved Gedser—Warnemünde Ruten. — 14-1-31 Aarhus.
- Jensen, Jens Marius*, f. 2-1-66 (1-5-80). — Fuldm. i Middelfart. — 27-11-88 Medhj. i Allinge. — 18-2-93 Ass. i Svaneke. — 11-10-94 København. — 28-3-03 B. — 12-10-10 Oppb. Ktrl. i Hasle. — 16-10-14 Toldforv. i Stubbekøbing. — 16-6-19 Toldforv. i Faaborg. — 28-4-26 Toldforv. i Holbæk.
- Jensen, Jes Madsen*, f. 25-8-74 (15-11-92). — Fuldm. i Lemvig. — 23-1-07 kst. Ass. i Vamdrup. — 19-4-07 Ass. smstds. — 20-8-09 B. (fra 25-8-09). — 20-1-15 Aalborg. — 11-1-17 Struer. — 24-9-17 Aalborg. — 25-1-23 Ktrl. ved Toldregnskabsfkt. i Vejle (fra 1-3-23). — 8-3-29 Ktrl. i Vejle.
- Jensen, Johannes Peter*, f. 16-11-74 (1-5-89). — Løjtn. — Fuldm. i Bandholm. — 29-9-00 Ass. i Hjørring. — 15-9-03 Gedser med Tjeneste ved Gedser—Warnemünde Ruten. — 17-4-07 Aarhus. — 26-10-09 B. (fra 16-11-09). — 16-6-10 København. — 24-4-17 Fuldm. i Overtoldinsp. for København. — 1-10-19 Ktrl. smstds. — 14-9-20 Fuldm. smstds. — 23-6-21 Toldforv. i Ringkøbing (fra 1-8-21). — 9-1-24 Toldforv. i Roskilde.
- Jensen, Jørgen Havkrog*, f. 29-11-02 (1-6-19). — Medhj. i Svendborg. — 16-5-25 Ass. smstds. — 14-1-27 Nykøbing S. — 16-5-28 Roskilde. — 13-5-30 Helsingør.
- Jensen, Jørgen Peter*, f. 2-8-01 (1-1-20). — Medhj. i Nykøbing M. — 19-12-25 Ass. smstds. — 25-9-31 Insp. for Tobaksbesk.
- Jensen, Karen Elisabeth*, f. 18-2-05 (1-1-26). — Cand. phil. — 13-12-26 Kontorist i København.
- Jensen, Knud Emil*, f. 24-8-93 (1-10-09). — Medhj. i Køge. — 24-8-18 Ass. smstds. — 21-12-18 Overtoldinsp. for Østifternes Kontor (fra 1-2-19). — 10-9-21 Odense. — 18-12-23 København. — 22-3-28 til midlertidig Tjeneste i Departem. for Told- og Forbrugsafgifter. — 13-4-31 Ktrl. II i København.
- Jensen, Knud Richard Kristian*, f. 28-7-03 (1-5-20). — Medhj. i Bandholm. — 27-4-26 Ass. smstds. — 14-1-27 København.
- Jensen, Marie*, f. Holm 24-1-04 (1-8-20). — Medhj. ved Oppebkt. paa Frilageret. — 9-7-26 Ass. i København.
- Jensen, Martin Julius*, f. 2-11-65. — Krydsbetj. — 26-11-03

- Rorsbetj. i Slipshavn u. Nyborg (fra 1-1-04). — 13-12-05 kst. Strandktrl. i Helnæs u. Assens. — 11-4-06 Strandktrl. smstds. — 24-4-06 B.
- Jensen, Niels Jørgen*, f. 1-2-99 (1-9-17). — Medhj. i Helsingør. — 9-8-23 Ass. smstds. — 20-1-25 Nykøbing S. — 14-1-27 Holbæk. — 29-1-29 Rønne. — 10-9-29 Holbæk. — 14-3-33 Odense.
- Jensen, Ove*, f. 11-6-09 (1-8-25). — Medhj. i Tønder. — 14-7-31 Ass. smstds. — 25-9-31 Graasten (fra 8-10-31).
- Jensen, Rigmor Gabrielle*, f. 31-5-96. — 31-7-19 Kontorist i København. — 8-5-31 Kontorass. smstds. (fra 1-7-31).
- Jensen, Rigmor Valerius*, f. 28-10-03 (26-10-21). — 6-10-23 Kontorist i Insp. for Tobaksbesk. — 16-11-26 uden for Nummer uden Lønning fra 1-1-27—31-10-28. — 9-10-28 Kontorist i Insp. for Tobaksbesk.
- Jensen, Tage Dyring Christian Gabriel*, f. 28-11-01 (1-11-19). — Medhj. i Viborg. — 14-10-25 Ass. smstds. — 14-1-29 København.
- Jensen, Vagn Aage*, f. 18-12-01 (1-9-18). — Medhj. i Randers. — 9-8-24 Ass. smstds. — 14-1-27 Lemvig. — 13-1-33 Aarhus (fra 1-4-33).
- Jensen, Vera Erna*, f. 25-12-01 (1-1-20). — Medhj. ved Nyhavns Hvkt. — 19-12-25 Ass. i København.
- Jensen-Egeberg, Jens Hansen*, f. 24-2-71 (9-9-87). — Fuldm. i Frederikshavn. — 2-3-97 Ass. i Finansmin. 2det Revisionsdep. — 19-7-17 Toldforv. i Præstø. — 18-12-22 Toldforv. i Stege (fra 1-2-23). — 23-4-27 Toldforv. i Køge.
- Jensen-Fangel, Oluף Frederik*, f. 14-1-06 (1-9-22). — Medhj. i Gedser. — 6-8-28 Ass. smstds. — 15-9-28 Assens (fra 8-10-28).
- Jepsen, Niels Asmus*, f. 8-8-05 (1-8-24). — Medhj. i Kolding. — 3-7-30 Ass. smstds. — 14-1-31 Padborg. — 13-1-33 Fredericia. — 14-1-35 Padborg.
- Jepsen, Niels Eli*, f. 24-1-79 (1-11-94). — Medhj. i Svendborg. — 17-2-09 Ass. i Aalborg. — 15-1-14 B. (fra 24-1-14). — 19-7-24 Ktrl. II i Gedser.
- Jepsen, Thominius Valdemar*, f. 27-6-68 (15-5-83). — Fuldm. i Fredericia. — 29-3-93 Medhj. i København. — 22-8-96 kst. Ass. smstds. — 15-3-98 Ass. smstds. — 17-6-03 B. — 29-12-26 Bøgeskov u. Køge (fra 1-2-27).

- Jermer, Jens Hansen*, f. 11-6-75 (1-9-95). — Medhj. i Esbjerg. — 31-3-09 Ass. smstds. — 10-6-10 B. (fra 11-6-10). — 24-5-21 Ktrl. II ved Toldregnskabsfkt. i Esbjerg.
- Jernhoff, Emil Thorvald*, f. 9-4-66 (1-3-81). — Kontor. ved Gilholms Hvkt. — 25-1-90 Medhj. i Nakskov. — 27-4-94 kst. Ass. i København. — 6-10-94 Ass. smstds. — 28-3-03 B. — 17-1-22 Kastrup u. København.
- Jervøe, Jens Kristian*, f. 28-1-94 (1-12-10). — Cand. jur. — Medhj. i Struer. — 22-1-19 Ass. smstds. — 11-8-20 Svendborg. — Fra 1-8-22 til midlertidig Tjeneste i Insp. for Tobaksbesk. — 30-6-23 København (fra 1-8-23) fremdeles med Tjeneste i Insp. for Tobaksbesk. — 14-1-31 København. — 26-9-31 Overass. i Aarhus.
- Jespersen, Axel Marius Sophus*, f. 14-12-80 (1-11-98). — Cand. phil. — Medhj. ved Pakhusfv. — 31-3-09 Ass. i København. — 18-9-09 Skive. — 11-1-13 Helsingør. — 20-1-15 Svendborg. — 10-12-15 B. (fra 14-12-15). — 7-12-15 København. — 6-5-26 Ktrl. II smstds.
- Jespersen, Emma Gertrud*, f. 24-7-89. — 30-7-19 Kontorist i Insp. for Tobaksbesk. — 18-11-29 Kontorass. smstds.
- Jespersen, Harald*, f. 5-6-93 (1-12-10). — Medhj. i Frederikshavn. — 11-6-18 Ass. smstds. — 21-12-18 Holstebro (fra 1-2-19). — 17-1-23 Padborg. — 17-6-24 Kollund u. Padborg. — 2-4-32 Overass. i Padborg.
- Johansen, Aage Sylvest*, f. 21-3-07 (1-8-23). — Medhj. i Silkeborg. — 11-7-29 Ass. smstds. — 24-6-31 Kolding. — 21-9-34 Padborg.
- Johansen, Agneta Dagmar Johanne*, f. Møller 20-7-08 (9-7-27). — 8-8-32 Kontorist ved Overtoldinsp. for Københavns Kontor.
- Johansen, Anna Oline*, f. 15-9-09 (10-11-26). — 29-12-33 Kontorist i København.
- Johansen, Clara Alice*, f. 18-3-05 (1-8-24). — 13-7-25 Kontorist i København.
- Johansen, Edvard Peter Dam*, f. 2-9-04 (1-1-22). — Medhj. ved Oppebkt. paa Frilageret. — 17-12-27 Ass. i København. — 14-8-28 Neksø.
- Johansen, Halvor Sylvest*, f. 24-10-05 (1-1-22). — Medhj. i Maribo. — 17-12-27 Ass. smstds. — 14-1-29 København.

- Johansen, Holger*, f. 11-8-10 (1-8-28). — Medhj. i Slagelse. — 6-8-34 Ass. smstds.
- Johansen, Holger Christian*, f. 9-1-05 (1-6-20). — Medhj. i Korsør. — 18-5-26 Ass. smstds. — 24-4-28 Krusaa u. Padborg. — 24-8-33 Fredericia.
- Johansen, Kai Ravn*, f. 22-3-07 (1-8-24). — Medhj. i Roskilde. — 3-7-30 Ass. smstds. — 14-1-31 København.
- Johansen, Kristian Anker Marinus*, f. 14-3-07 (1-8-24). — Medhj. i Hjørring. — 3-7-30 Ass. smstds. — 14-1-31 Fredericia. — 13-1-33 Skelskør.
- Johansen, Ole Christian*, f. 23-8-76 (12-12-92). — Kontor. ved Frihavnens Tkt. — 23-1-07 kst. Ass. i Odense. — 14-6-07 Ass. smstds. — 18-5-09 Svendborg. — 19-8-11 B. (fra 23-8-11). — 22-12-13 Odense. — 12-12-21 Ktrl. i Nakskov. — 12-3-32 Toldforv. i Nykøbing M.
- Johansen, Peter Malling*, f. 5-3-65 (1-10-83). — Fuldm. ved Nyhavns Hvkt. — 29-3-93 kst. Ass. i København. — 24-7-94 Ass. smstds. — 28-3-03 B.
- Johansen, Sonja Ragnhilda Marguerite*, f. Schøller 21-9-01 (1-6-20). — Medhj. ved Børsens Hvkt. — 18-5-26 Ass. i København. — 5-12-33 uden for Nr. uden Lønning fra 1-1-34—31-12-35.
- Johansen, Karl Kristian*, f. 13-10-00 (1-1-18). — Medhj. i Frederikshavn. — 12-12-23 Ass. smstds. — 20-1-25 Vejle. — 14-1-27 Aalborg. — 13-1-33 Aarhus.
- Jonas, Dagny*, f. Mou 30-12-06 (1-8-25). — 29-12-26 Kontorist i København.
- Jonsen, Christian Fold*, f. 8-10-05 (1-8-23). — Medhj. i Bogense. — 11-7-29 Ass. smstds. — 13-5-30 Vordingborg (fra 1-7-30). — 2-5-33 Anholt u. Grenaa.
- Juhl, Ellen Marie*, f. 13-7-98 (1-4-20). — 30-3-21 Kontorist ved Overtoldinsp. for Jyllands Kontor.
- Juul, Karna Edith Dagmar*, f. Paulsen 31-5-01 (1-5-19). — Medhj. i Insp. for Tobaksbesk. — 8-3-26 Ass. smstds.
- Juul, Tage*, f. 30-9-81 (27-11-06) — Premierløjtn. — 23-11-07 Aspirant i Nyborg. — 3-11-08 Ass. smstds. — 17-8-10 København. — 6-9-16 B. (fra 30-9-16). — 23-6-31 Overass. smstds.
- Juulsgaard, Nicolai Edinger Jensen*, f. 1-5-69 (1-6-85). — Fuldm. i Ringkøbing. — 11-10-94 Medhj. i Varde. —

- 24-6-98 kst. Ass. smstds. — 29-3-99 Ass. smstds. — 19-8-01 Nakskov. — 25-10-04 B. — 20-12-18 Helsingør (fra 1-2-19). — 21-1-19 Overtoldinsp. for Københavns Kontor. — 20-5-20 København. — 22-8-23 Grenaa Havn u. Grenaa (fra 1-10-23).
- Jürgensen, Elly Thea Marie, f. Larsen* 16-7-93 (1-7-12). — Medhj. ved Nyhavns Hvkt. — 20-6-19 Ass. i København. — 3-8-20 uden for Nr. uden Lønning fra 1-9-20—31-8-21. — 10-8-21 Ass. i København.
- Jørgensen, Alexius, f.* 10-12-83 (12-2-00). — Reserveintendant. — Medhj. ved Overtoldinsp. for Københavns Kontor. — 17-6-09 Ass. smstds. — 22-11-10 Aarhus (fra 1-1-11). — 22-12-13 København. — 1-5-14 til midlertidig Tjeneste i Generaltolddir. — 16-12-18 B. (fra 10-12-18). — 20-6-21 Fuldm. i Overtoldinsp. for Østifterne.
- Jørgensen, Asta Karen Emilie, f.* 4-12-82 (1-2-99). — Medhj. i Nykøbing F. — 31-3-09 Ass. smstds. — 16-6-10 København. — 13-12-17 B. (fra 4-12-17). — 23-6-31 Overass. ved Jernb. Toldkasskt.
- Jørgensen, Bertha Marie Elisabeth, f.* 4-3-03 (1-3-20). — Medhj. ved Jernb. Tkt. — 11-2-26 Ass. i København.
- Jørgensen, Carl Andreas, f.* 23-5-68 (1-6-82). — Fuldm. i Bogense. — 22-12-91 Medhj. i Grenaa. — 14-1-95 kst. Ass. i Randers. — 16-9-95 Ass. smstds. — 20-5-03 B. — 8-12-11 Toldforv. i Bogense. — 31-10-21 Toldforv. i Mideldelfart (fra 1-12-21).
- Jørgensen, Carl Otto, f.* 2-8-01 (1-9-18). — Medhj. i Sønderborg. — 9-8-24 Ass. smstds. — 13-1-33 Aarhus (fra 1-4-33).
- Jørgensen, Christian Vitus, f.* 15-6-71 (15-7-88). — Fuldm. i Gudhjem. — 7-3-98 Medhj. i Neksø. — 28-3-99 Ass. smstds. — 13-3-08 B. — 30-1-19 Oppeb. Ktrl. i Svaneke (fra 1-3-19). — 30-6-22 Ktrl. i Neksø (fra 1-8-22). — 7-5-31 Toldforv. smstds. (fra 1-7-31).
- Jørgensen, Ejnar, f.* 20-10-72. — Cand. jur. — 6-1-00 Ass. i Generaldir. for Skattev. — 27-10-08 Fuldm. i Generaltolddir. — 31-3-10 Ekspeditionssekretær smstds. — Medlem af Eksamenkommissionen 1910—16. — Censor ved Eleveksamen 1914—16. — 20-10-15 Toldforv. for Bandholm-Maribo (fra 1-12-15). — 21-5-28 Toldkass. i Børsens Havnedistrikt (fra 1-7-28).

- Jørgensen, Ellen*, f. 23-11-88 (1-9-10). — Medhj. i Aalborg. — 10-8-17 Ass. smstds. — 20-10-32 Overass. ved Toldkasskt. i Aalborg.
- Jørgensen, Folmer Harald Georg Theodor*, f. 4-1-87 (1-7-03). — Medhj. i Maribo. — 8-1-12 Ass. smstds. — 11-1-13 København. — 5-10-29 Ktrl. smstds.
- Jørgensen, Jakob Sonne*, f. 15-8-00 (1-8-19). — Student. — Medhj. i Padborg. — 14-7-25 Ass. smstds. — 16-4-29 Horsens. — 25-8-34 Frederiksværk.
- Jørgensen, Johan Martin*, f. 28-11-77 (1-4-96). — Medhj. i Stubbekøbing. — 31-3-09 Ass. smstds. — 23-11-10 Maribo (fra 1-1-11). — 14-11-12 B. (fra 28-11-12). — 23-6-15 København. — 22-4-24 Ktrl. ved Toldkasskt. i Aarhus.
- Jørgensen, Julius*, f. 11-12-83 (15-3-99). — Medhj. ved Toldb. Hvkt. — 31-3-09 Ass. i København. — 22-12-13 Næstved. — 10-3-16 København. — 16-12-18 B. (fra 11-12-18). — 2-7-26 Ktrl. smstds.
- Jørgensen, Mads Christian Feifer*, f. 2-2-97 (1-1-14). — Medhj. i Fredericia. — 12-12-19 Ass. smstds. — 20-5-20 Vamdrup. — 26-6-20 Padborg. — 21-4-25 Gedser med Tjeneste ved Gedser—Warnemünde Ruten. — 14-1-29 Odense. — 24-8-34 Overass. i Thisted.
- Jørgensen, Niels Henrik Meyer*, f. 5-1-03 (1-5-20). — Medhj. i København. — 27-4-26 Ass. smstds.
- Jørgensen, Otto*, f. 28-12-05 (1-9-22). — Cand. phil. — Medhj. i Hellerup. — 6-8-28 Ass. i København.
- Jørgensen, Peter Haagen*, f. 11-8-84 (1-8-00). — Medhj. ved Nyhavns Hvkt. — 31-3-10 Ass. i København. — 11-8-19 B. — 23-6-31 Overass. ved Frihavnens Toldkasskt.
- Jørgensen, Poula, f. Henningsen* 2-7-93 (1-4-14). — Cand. phil. — Medhj. ved Pakhusfv. — 15-3-20 Ass. i København. — 26-10-20 uden for Nr. uden Lønning fra 1-1—31-1-21. — 31-1-21 Ass. i København.
- Jørgensen, Rasmus*, f. 16-2-05 (1-9-22). — Cand. phil. — Medhj. i Padborg. — 6-8-28 Ass. smstds. — 14-1-29 København.
- Jørgensen, Rasmus Jessen*, f. 31-1-00 (1-8-20). — Medhj. i Aarhus. — 9-7-26 Ass. smstds.
- Jørsboe, Poul Steffensen*, f. 16-1-94. — Cand. polit. — 1-4-19 Ass. i Generaltolddir. — 1-10-19 Sekretær i Departem. for

Told- og Forbrugsafg. — 30-3-27 Fuldm. smstds. — 26-6-31 Ekspeditionssekr. smstds. — 5-9-33 Toldinsp. i Overtoldinsp. for Østifterne (fra 1-11-33).

- Karberg, Inger**, f. 27-2-87 (1-9-08). — Medhj. ved Kreditoplagskt. — 10-8-15 Ass. i København.
- Kardel-Jørgensen, Theodor Albert**, f. 17-5-03 (1-1-20). — Medhj. ved Jernb. Tkt. — 19-12-25 Ass. i København. — 14-1-31 Tønder.
- Kaspersen, Dagmar**, f. 21-3-95 (1-1-19). — Medhj. ved Frihavnens Tkt. — 11-12-24 Ass. i København. — 11-7-28 uden for Nr. uden Lønning fra 1-9—31-12-28. — 27-11-28 Ass. i København (fra 1-1-29). — 29-12-31 til midl. Tjeneste i Departem. for Told- og Forbrugsafg.
- Kattrup, Jens Elmann**, f. 3-8-07 (1-8-23). — Medhj. i Sæby. — 11-7-29 Ass. smstds. — 14-1-31 Randers. — 13-1-33 Grenaa.
- Kauffmann, Anna Kirstine**, f. 31-3-95 (1-1-14). — Medhj. i Aarhus. — 12-12-19 Ass. smstds.
- Kauffmann, Vigo Eugen Leopold**, f. 8-3-94 (1-8-11). — Medhj. ved Toldb. Hvkt. — 22-3-19 Ass. i København. — 20-1-20 Fredericia. — 19-12-25 København. — 15-12-31 Overass. i Odense. — 6-12-32 Sorø u. Slagelse (fra 1-2-33).
- Kiel, Kristian**, f. 29-9-06 (1-8-24). — Medhj. i Tønder. — 3-7-30 Ass. smstds. — 13-1-33 Aabenraa (fra 1-4 33).
- Kiertzner, Ellen Margrete**, f. 4-12-07 (1-11-25). — 8-6-33 Kon-
torist i Nakskov.
- Kietz, Holger**, f. 23-6-66 (1-9-87). — Fuldm. i Varde. — 22-8-96 Medhj. i Herning. — 29-3-99 Ass. smstds. — 30-4-00 Nykøbing M. — 23-7-03 Herning. — 17-8-06 B. — 4-12-15 Strandktrl. i Højen u. Skagen.
- Kirkerup, Georg Peter Julius Pedersen**, f. 19-2-97 (1-7-14). — Medhj. ved Børsens Hvkt. — 19-6-20 Ass. i København. — 29-12-20 Skive. — 18-12-23 København. — 30-6-34 Overass. i Insp. for Tobaksbesk.

- Kjertmann, Richardt Holger*, f. 15-10-79 (1-9-96). — Medhj. ved Oppebkt. paa Frilageret. — 31-3-09 Ass. i København. — 23-3-11 Skive. — 9-10-14 B. (fra 15-10-14). — 19-4-15 København. — 19-6-25 Ktrl. smstds. — 15-9-32 Vicetoldinsp. i København (Tillægsafg. p. Spiritus).
- Klein, William*, f. 25-7-76 (10-7-93). — Kontor. ved Toldkasskt. i København. — 12-8-07 kst. Ass. i Esbjerg. — 14-1-08 Ass. smstds. — 6-7-11 B. (fra 25-7-11).
- Knoph, William Laustrup*, f. 18-11-76 (24-10-93). — Kontor. ved Toldb. Hvkt. — 5-3-08 kst. Ass. i Horsens. — 25-6-08 Ass. smstds. — 16-6-10 København (fra 1-10-10). — 17-11-11 B. (fra 18-11-11). — 9-2-22 Ktrl. smstds.
- Knoth, Gerda Kirstine*, f. 10-11-91. — 28-8-19 Kontorist i Insp. for Tobaksbesk. — 28-4-34 Kontorass. smstds.
- Knudsen, Ingrid*, f. 28-5-93 (1-12-19). — 11-12-20 Kontorist i København (fra 1-12-20). — 8-5-31 Kontorass. smstds. (fra 1-7-31).
- Knudsen, Karen Aagenia Elisabeth*, f. 13-4-91 (1-7-14). — Medhj. i Odense. — 19-6-20 Ass. smstds.
- Knudsen, Knud Lassen*, f. 7-2-74 (18-11-87). — Fuldm. i Roskilde. — 24-10-00 Ass. i Allinge. — 23-2-09 B. — 22-12-13 Svendborg.
- Knudsen, Knud Peder*, f. 16-2-95 (1-11-11). — Cand. polit. — Medhj. ved Jernb. Tkt. — 27-9-19 Ass. i København. — 28-6-24 uden for Nr. uden Lønning fra 1-11-24—31-1-25. — 22-12-24 Ass. i København (fra 1-2-25). — 22-1-30 Ktrl. II i Overtoldinsp. for København. — 1930 Censor ved Eleveksamen. — 1930 Lærer ved Gendarmkursus. — 1933 Lærer ved Elev- og Toldbetjentkursus. — 25-5-34 Ktrl. i København.
- Knudsen, Maren*, f. 24-2-88. — 15-3-19 Kontorist i Insp. for Tobaksbesk. — 23-4-24 Kontorass. smstds.
- Knudsen, Viggo Harald*, f. 11-2-04 (1-8-20). — Medhj. i Haderslev. — 9-7-26 Ass. smstds. — 14-1-31 København (fra 1-3-31).
- Koch, Elise Christine*, f. 24-5-01 (1-6-20). — Medhj. ved Toldkasskt. i København. — 18-5-26 Ass. i København. — 15-10-30 uden for Nr. uden Lønning fra 1-12-30—30-11-

31. — 25-9-31 Ass. i København (fra 1-12-31). — 26-5-34 Køge.
- Kock, Hans Christian*, f. 2-5-10 (1-8-26). — Medhj. i Sønderborg. — 27-6-32 Ass. smstds. (fra 1-8-32).
- Koefoed, Carl Peter Christian Ditlev*, f. 5-3-75 (1-4-93). — Fuldm. i Rønne. — 18-5-07 kst. Ass. i Svendborg. — 1-8-07 Ass. smstds. (fra 1-8-07). — 24-2-10 B. (fra 5-3-10). — 11-1-13 Horsens. — 24-5-21 Ktrl. II i Vamdrup u. Kolding. — 24-1-28 Esbjerg.
- Koefoed, Jens Munk*, f. 2-10-06 (1-8-23). — Medhj. i Haderslev. — 11-7-29 Ass. smstds. — 13-1-33 Aalborg. — 14-1-35 København.
- Koefoed-Jespersen, Knud*, f. 5-8-98 (1-8-15). — Medhj. i Aabenraa. — 9-7-21 Ass. smstds. — 13-7-21 Haderslev. — 2-9-25 København.
- Kofod, Ellen Winther*, f. 8-12-01 (1-5-18). — Medhj. i Helsingør. — 20-4-25 Ass. smstds. — 18-9-26 uden for Nr. uden Lønning fra 1-11-26—30-4-27. — 11-3-27 Ass. i København (fra 1-5-27).
- Kofoed, Albert Frederik*, f. 3-12-78 (14-8-97). — Medhj. i Esbjerg. — 31-3-09 Ass. smstds. — 26-11-13 B. (fra 3-12-13). — 20-9-22 Ktrl. i Højer u. Tønder. — 19-7-25 Ktrl. i Krusaa-Kollund u. Padborg. — 22-1-30 Toldforv. i Padborg.
- Kornerup-Koch, Sigrød*, f. 27-10-97 (4-12-26). — Fra 7-9-29 til midlertidig Tjeneste i Departem. for Told- og Forbrugsafgifter. — 8-10-30 Kontorist i København, fremdeles med Tjeneste i Departem.
- Kragh, Ellen Elisabeth*, f. *Nielsen* 24-3-97 (1-7-15). — Medhj. i Roskilde. — 11-6-21 Ass. smstds. — 15-6-28 uden for Nr. uden Lønning fra 1-7—31-12-28. — 28-12-28 Ass. i København.
- Kragh, Johannes*, f. 16-6-70 (1-10-87). — Fuldm. i Ebeltoft. — 14-10-97 Medhj. smstds. — 29-3-99 Ass. smstds. — 19-4-01 Ribe. — 25-5-01 Vamdrup. — 29-3-05 København. — 14-9-07 B. — 12-4-11 Gedser. — 24-6-19 Tjeneste ved Gedser-Warnemünde Ruten.
- Kristensen, Frode*, f. 4-6-03 (1-6-20). — Medhj. i Silkeborg. —

- 18-5-26 Ass. smstds. — 14-1-27 Fredericia. — 14-1-29 Padborg. — 17-5-32 Kollund u. Padborg.
- Kristensen, Gunnar*, f. 2-4-93 (1-12-10). — Medhj. i Vejle. — 19-4-18 Ass. smstds. — 21-12-18 Rudkøbing (fra 1-2-19). — 24-6-19 Vamdrup. — 29-4-20 Tønder. — 11-11-21 Nyborg. — 30-9-25 Aalborg (fra 1-11-25). — 19-12-29 Aarhus (fra 1-2-30). — 23-6-31 Overass. ved Toldkasskt. i Helsingør.
- Kristensen, Mary Olivia Maren*, f. 5-4-00 (1-1-20). — 17-12-20 Kontorist i København. — 28-4-26 Kontorass. smstds.
- Kristensen, Peter Bøgh*, f. 13-8-04 (1-8-20). — Medhj. i Hobro. — 9-7-26 Ass. smstds. — 14-1-27 Nykøbing F. — 14-1-31 København. — 8-2-32 Gedser med Tjeneste ved Gedser—Warnemünde Ruten.
- Kristiansen, Marinus*, f. 21-3-03 (1-5-21). — Medhj. i Skagen. — 8-4-27 Ass. smstds. — 25-9-31 København. — 22-12-31 Aalborg.
- Kristiansen, Ole*, f. 29-6-00 (1-9-18). — Medhj. i Herning. — 9-8-24 Ass. smstds. — 23-9-24 Faaborg. — 14-1-31 Aarhus (fra 1-3-31).
- Krogh, Thomas Ernst*, f. 18-7-99 (1-5-17). — Medhj. i Aarhus. — 11-4-23 Ass. i Aalborg. — 14-1-27 Thisted. — 13-5-30 Skive. — 12-11-30 Aalborg.
- Kroman, Johan Albert*, f. 17-1-94 (1-12-10). — Cand. polit. — Medhj. ved Pakhusfv. — 27-8-17 Ass. i Toldrevisionsdep. — 13-8-20 Ass. i København. — 20-11-25 uden for Nr. uden Lønning fra 1-4—30-6--26. — 28-5-26 Ass. i København (fra 1-7-26). — 30-12-27 Ktrl. i Insp. for Tobaksbesk. — 1930 Lærer ved Elevkursus og Toldbetjentkursus. — 1930 Censor ved Gendarmeksamen.
- Kromann, Niels Svarrer*, f. 24-7-87 (1-5-03). — Medhj. i Randers. — 25-7-12 Ass. smstds. — 17-7-15 Roskilde. — 7-7-16 København. — 1-3-17 til midlertidig Tjeneste i Generaltolddir. — 13-3-28 Ktrl. i København.
- Kromann, Rasmus Rasmussen*, f. 24-6-75 (1-4-92). — Fuldm. i Stege. — 9-4-06 kst. Ass. i Faaborg. — 7-6-06 Ass. smstds. — 30-5-08 København. — 10-6-10 B. (fra 24-6-10). — 17-4-20 Toldforv. i Nykøbing M. (fra 1-6-20) — 9-2-32 Toldforv. i Skive.

- Kronsell, Lisbeth Adolfine*, f. 3-2-05 (1-9-23). — 16-2-25 Kontorist i Insp. for Tobaksbesk.
- Kruse, Jørgen Frederik*, f. 30-7-78 (1-8-93). — Fuldm. i Slagelse. — 15-1-08 kst. Ass. i Viborg. — 4-6-08 Ass. smstds. (fra 1-6-08). — 18-4-11 København. — 30-7-13 B. — 17-2-21 Ktrl. smstds. — 14-1-33 Toldforv. paa Nørrebro u. København.
- Kruse, Karl Frederik Vestergaard*, f. 9-4-90 (1-9-08). — Medhj. i Kalundborg. — 10-8-15 Ass. smstds. — 11-1-17 København. — 18-8-17 Struer. — 11-4-22 København. — 23-6-31 Overass. smstds.
- Kryger, Jens Kristian*, f. 1-10-95 (1-7-12). — Medhj. i Aalborg. — 27-9-19 Ass. smstds. — 24-10-19 Silkeborg. — 11-4-22 København. — 15-1-34 Overass. smstds.
- Krøger, Henning Oscar*, f. 3-3-93 (1-11-08). — Medhj. ved Postgodstfy. — 20-3-18 Ass. i København. — 28-5-18 Nykøbing F. — 23-6-31 Overass. i København.
- Kühl, Einar Henrik Ole Lier*, f. 26-9-66 (1-5-96). — Cand. phil. — Kontor. i Helsingør. — 23-8-00 Ass. i Nykøbing F. — 15-9-03 Næstved. — 15-1-08 Kalundborg. — 31-8-08 B. — 22-10-12 Svendborg. — 16-12-14 Strandktrl. i Spodsbjerg u. Rudkøbing.

- L***andsmann, Karen Edith*, f. *Nielsen* 21-10-08 (25-11-26). — 21-10-32 Kontorist i København.
- Langkilde, Edith*, f. 17-11-98 (1-1-19). — Medhj. i Nyborg. — 11-12-24 Ass. smstds.
- Larsen, Asta*, f. 12-1-04 (1-6-24). — 26-5-25 Kontorist i København. — 3-6-29 Aalborg.
- Larsen, Axel Harry*, f. 30-3-11 (1-8-26). — Medhj. i Holstebro. — 27-6-32 Ass. smstds. (fra 1-8-32). — 14-1-35 Odense.
- Larsen, Carl Oluf Christian*, f. 7-10-01 (1-12-17). — Medhj. ved Frihavnens Tkt. — 8-11-23 Ass. i København. — 3-8-31 uden for Nr. uden Lønning fra 1-9-31—30-6-34. — 29-6-34 Ass. i København.

- Larsen, Carl Peter August*, f. 5-11-07 (1-8-26). — Medhj. i Grenaa. — 27-6-32 Ass. smstds. (fra 1-8-32). — 13-1-33 Allinge.
- Larsen, Frederik Vilhelm*, f. 18-9-71 (5-5-86). — Fuldm. ved Nyhavns Hvkt. — 17-3-98 Medhj. i København. — 29-3-99 Ass. smstds. — 14-9-06 B. — 24-4-18 Fuldm. ved Nyhavns Hvkt. — 1-10-19 Ktrl. II smstds.
- Larsen, Hans Erik Paul Frode*, f. 24-2-08 (1-8-24). — Medhj. i Nykøbing F. — 3-7-30 Ass. smstds. — 8-6-33 Overtoldinsp. for Østifternes Kontor.
- Larsen, Hans Helge*, f. 24-6-04 (1-8-20). — Medhj. ved Frihavnens Tkt. — 9-7-26 Ass. i København. — 25-10-26 Tønder. — 14-1-29 Nakskov. — 14-1-31 Korsør. — 13-1-33 Aalborg.
- Larsen, Hedda*, f. *Heinricy* 9-1-05 (7-12-26). — 16-12-31 Kontorist i København.
- Larsen, Johanne Mathilde*, f. 10-9-95 (1-10-20). — 9-9-21 Kontorist i København. — 28-4-34 Kontorass. smstds.
- Larsen, Knud Christian*, f. 23-2-89 (1-4-06). — Medhj. ved Børsens Hvkt. — 26-2-14 Ass. i København. — 21-12-15 Odense. — 28-5-18 København. — 2-7-26 Ktrl. i Overtoldinsp. for København. — 1926 Tilsynsførende ved Fagkursus. — 27-12-29 Fuldm. i Overtoldinsp. for København. — 19-2-30 Tilsynsførende ved Toldmuseet (fra 1-4-30).
- Larsen, Lars Christian*, f. 9-3-75 (7-5-89). — Fuldm. i Frederikshavn. — 13-9-01 Ass. smstds. — 24-2-10 B. (fra 9-3-10). — 18-1-15 Aarhus. — 20-9-21 Løkken u. Aalborg (fra 1-4-31 u. Hjørring).
- Larsen, Lars Peder Emil*, f. 3-4-94 (1-4-11). — Cand polit. — Medhj. ved Pakhusforv. — 15-4-19 Ass. i København. — 25-10-21 uden for Nr. uden Lønning fra 1-11-21—31-1-22. — 23-1-22 Ass. i København. — 22-6-25 uden for Nr. uden Lønning fra 1-11-25—31-1-26. — 26-1-26 Ass. i København. — 24-1-28 uden for Nr. uden Lønning fra 1-2-28—31-1-29. — 21-12-28 Ass. i København (fra 1-2-29). — 28-5-29 Ktrl. II i Insp. for Tobaksbesk. — 23-6-31 Overass. i København. — 19-12-33 Ktrl. smstds.
- Larsen, Ludvig Anker*, f. 11-12-02 (1-6-20). — Medhj. i Hobro.

- 18-5-26 Ass. smstds. — 19-12-29 Krusaa u. Padborg. — 18-7-34 Aalborg.
- Larsen, Niels Kristian Torvald*, f. 27-3-04 (1-5-20). — Medhj. i Middelfart. — 27-4-26 Ass. smstds. — 14-1-29 København.
- Larsen, Otto Harald*, f. 3-10-77 (1-8-93). — Fuldm. i Frederikshavn. — 25-9-07 kst. Ass. i Roskilde. — 7-4-08 Ass. smstds. — 17-10-08 København. — 28-9-12 B. (fra 3-10-12). — 23-6-31 Overass. smstds.
- Larsen, Otto Johannes Christian*, f. 27-6-04 (1-5-21). — Medhj. ved Toldkasskt. i København. — 8-4-27 Ass. i København. — 22-12-27 Varde. — 20-7-28 Insp. for Tobaksbesk. (fra 1-9-28). — 13-1-33 København.
- Larsen, Otto Peder*, f. 14-5-02 (1-4-19). — Medhj. i Tønder. — 9-3-25 Ass. smstds. — 6-10-26 København. — 14-1-31 Odense.
- Larsen, Otto Richard*, f. 12-10-03 (1-5-20). — Medhj. i Rudkøbing. — 27-4-26 Ass. smstds. — 10-6-26 København (fra 1-8-26).
- Larsen, Peter*, f. 18-6-72 (23-4-87). — Kontor. i Randers. — 22-9-97 Medhj. i Struer. — 29-3-99 Ass. smstds. — 22-9-02 Hjørring. — 14-6-07 Aarhus. — 18-6-07 B. — 26-5-19 Ktrl. i Thisted. — 11-6-23 Toldforv. i Lemvig.
- Larsen, Peter Lauritz*, f. 19-9-78 (1-11-94). — Medhj. ved Nyhavns Hvkt. — 17-2-09 Ass. i Aalborg. — 18-4-11 Viborg. — 31-8-13 B. (fra 19-9-13). — 12-9-14 København. — 12-12-21 Ktrl. smstds. — 29-10-23 B. L. II. 5. — 15-7-24 F. M. A. 3.
- Larsen, Sigrid Marie Kristine Lopdrup*, f. Møller 20-5-00 (1-5-19). — Medhj. ved Frihavnens Tkt. — 20-4-25 Ass. i København. — 24-11-28 uden for Nr. uden Lønning fra 1-1—31-12-29. — 25-11-29 Ass. i København (fra 1-1-30).
- Larsen, Viggo*, f. 15-1-04 (1-6-20). — Medhj. i Næstved. — 18-5-26 Ass. smstds. — 14-1-29 Gedser.
- Lassen, Esther Margrethe Anderson*, f. Lundin 13-1-02 (1-10-21). — 23-9-22 Kontorist i København.
- Lau, Vera*, f. 2-6-98 (1-7-22). — 12-6-23 Kontorist i Insp. for Tobaksbesk.
- Lauenstein, Hugo Christian Frederik*, f. 19-8-70 (19-6-87). — Fuldm. ved Københavns Toldbods Arbejdspengekt. —

- 20-8-01 Ass. i Varde. — 18-6-07 B. — 7-7-16 Roskilde. —
23-6-31 Overass. smstds.
- Laursen, Eigil Rasmus Bording*, f. 4-5-07 (1-8-25). — Medhj.
i Randers. — 14-7-31 Ass. smstds. — 13-1-33 Kolding. —
14-1-35 Viborg.
- Laursen, Harry Ejler*, f. 21-3-06 (1-9-22). — Medhj. i Aarhus.
— 6-8-28 Ass. smstds. — 13-1-33 Aalborg.
- Lau-Sørensen, Ebba Asta Marie*, f. 10-6-00 (1-6-18). — Medhj.
ved Toldb. Hvkt. — 7-5-24 Ass. i København. — 22-4-25
uden for Nr. uden Lønning fra 1-5—31-10-25. — 24-9-25
Ass. i København (fra 1-11-25).
- Leifer, Elna Mathilde Elisabeth*, f. 26-10-97 (1-7-29). — 28-2-31
Kontorist i Insp. for Tobaksbesk.
- Lemvig-Hammer, Knud*, f. 13-7-79 (1-9-99). — Medhj. ved
Frihavnens Tkt. — 31-3-09 Ass. i København. — 23-11-10
Hjørring (fra 1-1-11). — 9-7-14 B. (fra 13-1-14). — 19-4-
15 Nykøbing F. — 4-4-16 Gedser med Tjeneste ved Ged-
ser-Warnemünde Ruten. — 17-1-23 Esbjerg (fra 1-3-23).
— 26-4-26 Ktrl. II i Randers.
- Lieb, Christian Frederik*, f. 14-6-84 (1-10-02). — Medhj. ved
Glholms Hvkt. — 22-9-10 Ass. i København. — 20-4-15
Nyborg. — 16-6-19 B. (fra 14-6-19). — 29-4-20 Haders-
lev. — 7-11-29 Ktrl. i Tønder.
- Lillie, Louise Kirstine Marie*, f. *Andreassen* 5-9-92. — 15-6-18
Kontorist i Insp. for Tobaksbesk. — 23-4-24 Kontorass.
smstds.
- Lindemark, Valdemar Hans*, f. 25-2-72 (3-9-86). — Fuldm.
ved Oppebkt. paa Frilageret. — 29-4-97 Medhj. i Nysted.
— 29-3-99 Ass. smstds. — 1-10-00 Assens. — 31-1-05 Kø-
benhavn. — 16-2-07 B. — 11-9-20 kst. Ktrl. i Maribo. —
24-5-21 Ktrl. i Haderslev. — 19-10-25 Toldforv. i Stubbe-
købing.
- Loehr, Ayoe*, f. 15-3-95 (1-9-25). — 14-8-26 Kontorist i Insp.
for Tobaksbesk.
- Lohse, George Emanuel*, f. 24-12-87. — Cand.polyt. — 28-2-25
Ktrl. ved Insp. for Øl- og Spiritusbesk. — 1-5-28 kst. som
Møntingeniør ved den kgl. Mønt og 24-9-28 udnævnt i sam-
me Embede. — 8-5-33 Ktrl. ved Insp. for Øl- og Spiritus-
besk.
- Lolk, Niels*, f. 2-10-04 (1-6-21). — Løjtn. — Medhj. i Sæby. —

- 6-5-27 Ass. smstds. — 14-1-29 Maribo. — 14-1-31 Helsingør.
- Lorck-Madsen, Erna*, f. 14-3-00 (1-5-17). — Medhj. i Esbjerg. — 11-4-23 Ass. smstds. — 16-6-28 Holbæk (fra 1-8-28). — 25-4-34 Aarhus (fra 1-6-34).
- Lorenzen, Martin Christian*, f. 2-12-68 (1-4-83). — Fuldm. i Thisted. — 29-3-93 Medhj. i Hobro. — 18-10-95 kst. Ass. i Holstebro. — 31-8-97 Ass. smstds. — 28-5-00 Esbjerg. — 4-1-04 B. — 25-5-07 Nibe u. Aalborg.
- Louring, Hilda*, f. 18-6-97 (1-4-20). — 30-3-21 Kontorist i Insp. for Tobaksbesk. — 8-5-31 Kontorass. smstds. (fra 1-7-31).
- Louring, Søren Magnus*, f. 25-1-86 (1-11-02). — Medhj. i Odense. — 28-1-11 Ass. smstds. — 11-1-13 Kalundborg. — 20-4-15 Randers. — 20-5-20 Odense. — 23-10-28 Ktrl. smstds. — 17-3-31 Ktrl. i København.
- Ludvigsen, Lauritz Christian*, f. 9-5-75 (25-4-91). — Løjtn. — Fuldm. i Bogense. — 21-3-05 kst. Ass. i Skelskør. — 17-6-05 Ass. smstds. — 10-11-06 Odense. — 4-11-08 til midlertidig Tjeneste i Generaltolddir. (fra 1-11-08). — 6-5-10 B. (fra 9-5-10). — 13-12-15 Ktrl. i Odense. — 3-5-20 kst. Toldforv. i Aabenraa. — 23-5-21 Toldforv. i Aabenraa. — 5-7-26 Toldforv. i Kolding.
- Lund, Edmund Laurits Peter*, f. 4-8-95 (1-6-14). — Cand. phil. — Medhj. ved Pakhusforv. — 28-5-20 Ass. i København. — 28-9-20 Præstø. — 9-8-22 uden for Nr. uden Lønning fra 1-9-22—30-11-24. — 22-11-24 Helsingør. — 22-12-31 København.
- Lund, Harry Emil*, f. 24-10-05 (1-10-22). — Cand. phil. — Medhj. ved Frederiksberg Tfv. — 12-9-28 Ass. i København. — 12-7-32 Insp. for Tobaksbesk.
- Lund, Karen Margrethe*, f. 8-8-02 (1-12-20). — 15-8-22 Kontorist i Insp. for Tobaksbesk. — 8-5-31 Kontorass. smstds. (fra 1-7-31).
- Lund, Søren Christian*, f. 27-12-98 (1-1-16). — Medhj. i Aarhus. — 12-12-21 Ass. smstds.
- Lundbeck, Viggo*, f. 5-1-86 (6-1-10). — Løjtn. — Aspirant. — Fung. Medhj. ved Postgodstfv. — 31-3-14 Ass. i København. — 20-1-15 Helsingør. — 28-5-18 København. — 10-6-26 Insp. for Tobaksbesk. (fra 1-8-26). — 26-7-27 Hammerhavnen u. Allinge (fra 1-9-27).

- Lybecker, Jens*, f. 22-4-06 (1-9-22). — Medhj. i Varde. — 6-8-28 Ass. smstds. — 13-5-30 Thisted.
- Lydom, Jens Hansen*, f. 19-9-91 (1-9-08). — Medhj. ved Postgodstfv. — 8-9-16 Ass. i København. — 11-1-17 Esbjerg. — 21-12-18 København (fra 1-2-19). — 23-6-31 Overass. smstds.
- Lyng, Erik Werner*, f. 18-1-04 (1-8-20). — Medhj. i Herning. — 9-7-26 Ass. smstds. — 21-12-27 Rudkøbing.
- Lynggaard, Johannes*, f. 27-2-03 (1-1-20). — Medhj. i Thisted. — 19-12-25 Ass. smstds. — 14-1-27 Vejle. — 14-1-29 Aarhus. — 14-1-31 København.
- Lyngkilde, Anker Elis Frede*, f. 13-12-04 (1-1-22). — Medhj. i Aabenraa. — 17-12-27 Ass. i Insp. for Tobaksbesk. — 22-2-33 Helsingør.
- Lyster, Erik Peter*, f. 28-6-03 (1-10-20). — Medhj. i Neksø. — 20-9-26 Ass. smstds. — 14-8-28 Allinge. — 12-4-30 Tønder.
- Løfberg, Mette Kirstine Hansen*, f. 20-5-01 (1-5-19). — Medhj. ved Toldb. Hvkt. — 20-4-25 Ass. i København.

- M***adsen, Anders Johan*, f. 18-4-68 (5-3-89). — Fuldm. i Holstebro. — 28-5-98 Medhj. i Taps. — 29-3-99 Ass. smstds. — 28-5-00 Randers. — 29-10-01 Aarhus. — 16-5-08 B.
- Madsen, Carl Christian*, f. 2-5-80 (28-7-97). — Medhj. i Aalborg. — 31-3-09 Ass. smstds. — 28-4-15 B. (fra 2-5-15). — 17-7-25 Ktrl. II i Skanderborg. — 7-11-30 Aalborg. — 15-11-32 Ktrl. smstds.
- Madsen, Carl Christian*, f. 19-11-04 (1-6-20). — Medhj. i Tønder. — 18-5-26 Ass. smstds. — 10-6-26 Insp. for Tobaksbesk. (fra 1-8-26). — 19-12-29 København.
- Madsen, Einar Villiam*, f. 26-1-86 (1-3-02). — Medhj. ved Toldkasskt. i København. — 29-12-10 Ass. i København (fra 1-2-11). — 18-4-16 Thisted. — 24-9-17 København.
- Madsen, Erik Oluf*, f. 31-8-77 (1-6-92). — Kontor. ved Toldkasskt. i København. — 9-6-06 kst. Ass. i Aalborg. — 16-1-07 Ass. smstds. — 12-8-07 København. — 8-8-12 B. (fra 31-8-12). — 8-12-31 Sletten (m. Humlebæk) u. København.

- Madsen, Johannes*, f. 21-9-84 (29-7-01). — Medhj. i Aalborg. — 31-3-10 Ass. smstds. — 10-6-12 København. — 26-8-19 uden for Nr. uden Lønning fra 1-9-19—31-8-20. — 16-8-20 Ass. i København. — 23-6-31 Overass. smstds.
- Madsen, Johannes Valdemar*, f. 25-6-83 (1-8-99). — Medhj. i Hillerød. — 31-3-09 Ass. smstds. — 24-6-18 B. (fra 25-6-18).
- Madsen, Johannes Viktor*, f. 29-6-03 (1-5-20). — Medhj. i Rudkøbing. — 27-4-26 Ass. smstds. — 22-12-27 Stege. — 14-1-29 Vejle (fra 1-5-29). — 14-1-31 Aarhus. — 13-1-33 Lemvig.
- Madsen, Kristen Martin*, f. 5-4-87 (1-3-03). — Medhj. i Thisted. — 15-4-12 Ass. smstds. — 23-6-15 Horsens. — 24-9-17 Thisted. — 23-5-21 Overtoldinsp. for Jyllands Kontor. — 27-6-29 Ktrl. II ved Toldregnskabsfkt. i Kolding. — 2-4-32 Overass. i Kolding.
- Madsen, Mads Christian Axel*, f. 12-12-75 (29-9-91). — Fuldm. i Struer. — 3-5-05 kst. Ass. i Grenaa. — 30-9-05 Ass. smstds. — 15-6-07 Frederikshavn. — 5-12-10 B. (fra 12-12-10). — 29-12-22 Ktrl. i Padborg (fra 1-2-23). — 7-2-29 Ktrl. i Sønderborg (fra 1-4-29).
- Madsen, Margrethe Victoria Betty*, f. Voss 15-4-08 (1-8-26). — 14-4-28 Kontorist i København. — 6-5-30 uden for Nr. uden Lønning fra 1-6—30-9-30. — 25-9-30 Kontorist i København.
- Mahler, Poul Anthon Christensen*, f. 9-8-96 (1-7-13). — Medhj. i Helsingør. — 27-9-19 Ass. smstds. — 22-1-21 Nyborg. — 11-11-21 Tønder. — 19-8-24 Aalborg. — 26-4-34 Overass. i Skive.
- Malmer, Georg Frederik William*, f. 9-8-84 (1-9-01). — Medhj. i Slagelse. — 8-6-10 Ass. smstds. — 23-11-10 Aarhus (fra 1-1-11). — 23-2-11 Randers. — 11-1-13 København. — 18-1-15 Saksjøbing. — 11-8-19 B. (fra 9-8-19). — 16-4-21 Sønderborg. — 18-2-29 Ktrl. i Allinge (fra 1-4-29). — 7-5-31 Toldforv. smstds. (fra 1-7-31). — 4-4-32 Ktrl. i Nakskov.
- Malmgreen, Ludvig Martin Christian Eilert*, f. 27-7-02 (1-7-20). — Medhj. i Maribo. — 18-6-26 Ass. smstds. — 13-11-26 København. — 24-6-31 Nykøbing F.
- Malther, Harry Emil*, f. 27-8-82 (1-11-98). — Medhj. ved Bør-

- sens Hvkt. — 31-3-09 Ass. i København. — 24-11-10 Thisted (fra 1-1-11). — 7-5-13 Kolding. — 19-4-15 København. — 31-8-17 B. (fra 27-8-17). — 23-6-31 Overass. smstds.
- Mandal, Peder Møller*, f. 14-8-83 (1-2-03). — Medhj. i Esbjerg. — 11-4-11 Ass. smstds. — 11-1-13 Nyborg. — 23-6-15 Aalborg. — 5-5-17 Kolding. — 12-8-18 B. (fra 14-8-18). — 14-11-29 Gilleleje u. Helsingør.
- Marckmann, Aage Ludvig Alexander*, f. 29-3-75 (15-10-89). — Fuldm. i Stubbekøbing. — 23-4-01 Ass. i Ærøskøbing. — 2-8-01 Nysted. — 29-10-01 Nykøbing F. — 19-9-03 København. — 24-2-10 B. (fra 29-3-10). — 29-5-18 Ktrl. i København. — Lærer ved Elevkursus 1919—29. — Lærer ved Toldbetjentkursus 1927—30. — 9-4-29 Inspektør for Øl- og Spiritusbesk.
- Marcussen, Ove*, f. 2-5-88 (1-6-06). — Løjtn. — Medhj. i Helsingør. — 4-10-13 Ass. smstds. — 23-1-15 København. — 21-12-18 Naskov (fra 1-2-19). — 20-5-20 København. — 1-12-26 Kaptajn. — 23-6-31 Overass. i Insp. for Tobaksbesk.
- Markers, Charles Andreas Ole*, f. 9-2-83 (15-2-99). — Medhj. ved Glholms Hvkt. — 31-3-09 Ass. i København. — 16-6-10 Esbjerg. — 12-3-14 Fredericia. — 7-12-15 København. — 16-2-18 B. (fra 9-2-18). — 16-9-21 Ktrl. i Overtoldinsp. for København. — 19-5-26 Ktrl. i København. — 18-4-30 Toldforv. i Lufthavnen ved Kastrup u. København.
- Martensen, Carl Frederik*, f. 4-8-65 (25-8-85). — Cand. phil. — Fuldm. i Vejle. — 27-7-89 Ass. i Finansmin. 2det Revisionsdep. — 1-4-11 Fuldm. smstds. — 30-12-19 Toldforv. ved Postgodstfv. (fra 1-2-20).
- Mathiasen, Laurids Duysen*, f. 20-5-04 (1-6-20). — Medhj. i Horsens. — 18-5-26 Ass. smstds. — 3-6-29 Silkeborg.
- Mathiasen, Morten Rødgaard*, f. 21-10-98 (1-5-16). — Medhj. i Padborg. — 11-4-22 Ass. smstds. — 17-1-23 Frederikshavn. — 19-12-25 Esbjerg.
- Mayland, Peter*, f. 24-1-76 (1-8-93). — Fuldm. i Randers. — 12-8-07 kst. Ass. i Aalborg. — 14-1-08 Ass. smstds. — 22-11-10 København (fra 1-1-11). — 4-1-11 B. (fra 24-1-11). — 17-2-21 Ktrl. smstds.

- Meinertsen, Hans David*, f. 6-4-03 (1-1-22). — Medhj. i Præstø. — 17-12-27 Ass. smstds. — 14-1-29 Køge. — 14-1-31 Roskilde. — 21-9-34 Odense.
- Melchior, Emil Henrik*, f. 24-11-09 (1-8-28). — Medhj. i Helsingør. — 17-7-34 Ass. smstds. — 21-9-34 Slagelse.
- Meldorf, Aksel Reinhold*, f. 2-6-03 (1-8-20). — Medhj. i Graasten u. Egersund. — 9-7-26 Ass. smstds. — 4-9-26 Randers. — 14-1-27 Helsingør. — 14-1-31 København (fra 1-3-31).
- Meyer, Heinrich Franciscus*, f. 24-3-69 (10-4-83). — Fuldm. i Vordingborg. — 22-7-92 Medhj. i Sorø. — 17-9-95 kst. Ass. smstds. — 24-3-96 Ass. i Nyborg. — 12-10-98 København. — 7-3-04 B.
- Meyer, Heinrich Vilhelm Lauritz*, f. 10-4-65 (1-3-80). — Kontor. ved Toldkasskt. i København. — 4-12-88 Medhj. i Vordingborg. — 18-2-93 Ass. i Gedser. — 24-4-94 Randers. — 29-7-97 København. — 28-3-03 B. — 28-4-10 Ktrl. i København. — Lærer ved Elevkursus 1919—20. — 31-5-20 Toldforv. i Nakskov (fra 1-7-20). — 29-2-24 Toldinsp. i Odense. — 27-4-29 R*.
- Meyer, Poul Mathias Tobiesen*, f. 23-4-00 (1-10-17). — Medhj. ved Chrhavns Hvkt. — 14-9-23 Ass. i København. — 18-12-23 Skive. — 20-1-25 Odense.
- Meyhoff, Philip Johan Christian*, f. 2-5-71 (1-10-86). — Fuldm. i Hillerød. — 25-1-96 Medhj. i Allinge. — 29-3-99 Ass. smstds. — 13-10-00 Aalborg. — 2-3-05 Svendborg. — 16-5-06 B. — 20-12-19 Ktrl. i Korsør (fra 1-2-20). — 15-4-31 Ktrl. i Næstved.
- Michelsen, Carl Frederik*, f. 3-6-68 (1-7-86). — Fuldm. i Rønne. — 14-1-95 Medhj. i Ærøskøbing. — 29-3-99 Ass. i Randers. — 21-1-05 B. — 24-9-15 Ktrl. i Maribo. — 29-9-17 Ktrl. i Horsens. — 31-5-20 Toldforv. i Hjørring (fra 1-7-20). — 12-9-25 Toldforv. i Nyborg.
- Mikkelsen, Anton Marius*, f. 19-4-68 (22-4-82). — Fuldm. i Aarhus. — 18-7-90 Medhj. i Aalborg. — 11-10-94 kst. Ass. i Faaborg. — 27-11-94 Ass. smstds. — 26-2-95 Aarhus. — 28-4-03 B. — 16-12-04 Ribe. — 20-8-08 Nykøbing M. — 28-6-21 Sdr. Lyngvig u. Ringkøbing.
- Mikkelsen, Edith Marie Dorthea*, f. 7-1-04 (1-8-24). — 15-7-25 Kontorist i København.

- Mikkelsen, Johanne Kirstine*, f. 1-8-07 (1-1-23). — 16-12-31 Kontorist i Horsens.
- Mikkelsen, Thorvald*, f. 22-10-02 (1-5-19). — Medhj. i Aabenraa. — 20-4-25 Ass. smstds. — 13-5-30 Fredericia.
- Mortensen, Aage*, f. 19-7-10 (1-8-27). — Medhj. i Skanderborg — 6-7-33 Ass. smstds. — 23-9-33 Insp. for Tobaksbesk.
- Mortensen, Carl Peter Johan*, f. 13-10-03 (1-1-20). — Medhj. i Kalundborg. — 19-12-25 Ass. smstds. — 14-1-27 Odense. — 14-1-31 København.
- Mortensen, Charles Carl Christen*, f. 11-1-86 (29-9-02). —
 • Løjtn. — Medhj. i Aarhus. — 29-12-10 Ass. smstds. (fra 1-2-11). — 19-3-12 Overtoldinsp. for Nørrejylland's Kontor. — 20-6-21 Fuldm. i Overtoldinsp. for Jylland. — 13-6-32 Toldinsp. smstds. (fra 1-8-32).
- Mortensen, Henri*, f. 31-5-07 (1-8-23). — Medhj. i Padborg. — 11-7-29 Ass. smstds. — 18-7-34 Krusaa u. Padborg.
- Mortensen, Morten Richard*, f. 21-11-89 (1-2-08). — Medhj. i Aarhus. — 16-1-15 Ass. i Vejle. — 11-1-17 Nakskov. — 28-5-18 København. — 17-3-31 Ktrl. II smstds.
- Mortensen, Niels*, f. 25-8-96 (1-4-14). — Medhj. i Kolding. — 15-3-20 Ass. smstds. — 24-6-20 Esbjerg. — 23-12-21 Aarhus. — 22-4-22 Esbjerg. — 29-1-35 Overass. i Ringsted u. Slagelse.
- Mortensen, Svenning*, f. 2-11-99 (1-9-17). — Medhj. i Korsør. — 9-8-23 Ass. smstds. — 14-1-29 Gedser med Tjeneste ved Gedser-Warnemünde Ruten.
- Munch, Peter Christianus*, f. 18-8-70 (1-8-84). — Fuldm. i Randers. — 29-4-97 Medhj. smstds. (med Anciennitet fra 1-1-95). — 29-3-99 Ass. smstds. — 24-8-05 B. — 3-5-20 kst. Ktrl. i Padborg. — 23-5-21 Ktrl. smstds. (fra 1-5-21). — 19-6-27 Toldforv. i Grenaa.
- Munck, Frederik Lauritz Peter*, f. 20-1-69 (7-7-83). — Kontor. ved Toldkasskt. i København. — 29-4-93 Medhj. i Fredericia. — 17-3-98 kst. Ass. smstds. — 21-6-98 Ass. smstds. — 19-1-04 B. — 22-11-22 Skodsborg u. København (fra 1-1-23).
- Munck, Ingeborg Langkilde*, f. Jensen 13-5-02 (1-8-20). — Medhj. ved Børsens Hvkt. — 9-7-26 Ass. i København. —

- 15-2-27 uden for Nr. uden Lønning fra 1-5-27—31-8-28.
— 26-6-28 Ass. i København (fra 1-9-28).
- Mune, Edith Elise Holm*, f. Pagh 13-4-02 (1-5-19). — Medhj. ved Nyhavns Hvkt. — 20-4-25 Ass. i København.
- Munksgaard, Albert Andersen*, f. 28-2-00 (1-5-17). — Medhj. i Tønder. — 11-4-23 Ass. smstds. — 22-12-27 Insp. for Tobaksbesk. (fra 1-2-28).
- Møller, Astrid Margaritha*, f. 3-7-88 (1-12-10). — Medhj. i Aalborg. — 19-11-17 Ass. smstds. — 21-12-18 Randers (fra 1-2-19). — 24-6-19 Aalborg.
- Møller, Charles Christian Emanuel*, f. 12-1-77 (1-4-93). — Løjtn. — Medhj. ved Jernb. Tkt. — 25-6-08 Ass. i København (fra 1-5-08). — 5-1-12 B. (fra 12-1-12). — 10-9-20 Ktrl. ved Jernb. Toldkasskt.
- Møller, Kaj Andreas*, f. 15-10-02 (1-9-18). — Medhj. i Nykøbing F. — 9-8-24 Ass. smstds. — 14-1-27 Gedser. — 22-12-27 Nykøbing F.
- Møller, Kaja Kirstine*, f. 15-8-06 (1-8-25). — 14-8-26 Kontorist i Aabenraa. — 19-3-28 uden for Nr. uden Lønning fra 1-4-28—30-6-29. — 16-4-29 Kontorist i Frederikshavn (fra 1-7-29).
- Møller, Peter Louis Marius*, f. 3-11-74 (1-4-90). — Fuldm. ved Jernb. Tkt. — 19-12-01 kst. Ass. i København. — 20-9-02 Ass. smstds. — 26-10-09 B. (fra 3-11-09). — 26-5-19 Ktrl. smstds. — 28-4-26 Vicetoldinspektør i København (Tillægsafgift p. Spiritus). — 30-1-30 Ju. St. S. 5. — 13-6-32 Toldkass. i Nyhavns Havnedistrikt.
- Møller, Peter Raaberg*, f. 26-11-68 (1-1-83). — Fuldm. ved Postgodstfv. — 29-3-93 Medhj. i København. — 12-5-96 kst. Ass. smstds. — 15-3-98 Ass. smstds. — 6-11-03 B. — 22-1-04 Gedser. — 22-11-10 Odense (fra 1-1-11). — 19-8-18 Strandktrl. i Søby u. Ærøskøbing. — 3-5-20 kst. Ktrl. i Højer u. Tønder. — 24-5-21 Ktrl. smstds. — 10-8-22 Ktrl. i Krusaa-Kollund u. Padborg (fra 1-10-22). — 23-6-25 Toldforv. i Hillerød.
- Mølner, Jens Julius*, f. 13-8-72 (13-8-89). — Fuldm. i Vordingborg. — 29-3-99 Ass. smstds. — 25-1-04 Kalundborg. — 31-8-08 B. — 23-6-31 Overass. smstds.

- Mølvad, Lisette Sophia*, f. Prødel 24-4-83 (1-11-19). — Cand. phil. — 30-10-20 Kontorist i Insp. for Tobaksbesk. — 8-5-31 Kontorass. smstds. (fra 1-7-31). — 28-4-34 København.
- Naver, Jens Peter Pedersen*, f. 23-12-99 (1-5-17). — Medhj. i Nakskov. — 11-4-23 Ass. smstds. — 9-10-25 Nyborg. — 13-1-33 Odense.
- Nedermark, Sigfred*, f. 29-10-03 (1-5-21). — Medhj. i København. — 8-4-27 Ass. smstds. — 30-4-31 til midl. Tjeneste i Dep. for Told- og Forbrugsafg.
- Nersting, Arnold Harry Børge*, f. 21-1-10 (1-8-28). — Medhj. i Insp. for Tobaksbesk. — 17-7-34 Ass. smstds.
- Neuhaus, Tove Else Baden*, f. 26-7-00 (1-6-20). — Medhj. i Aalborg. — 18-5-26 Ass. smstds. — 22-12-31 København.
- Nicolaisen, Jørgen Andreas Kofoed*, f. 26-10-02 (1-6-19). — Medhj. ved Postgodstfv. — 16-5-25 Ass. i København.
- Nielsen, Agnes*, f. 7-1-77 (1-11-22). — 6-10-23 Kontorist i Insp. for Tobaksbesk.
- Nielsen, Alfred Adolph Georg*, f. 23-6-73 (1-5-89). — Fuldm. ved Chrhavns Hvkt. — 29-3-99 Ass. i København. — 31-8-08 B.
- Nielsen, Alfred Oskar*, f. 8-11-92 (1-6-08). — Medhj. ved Kreditoplagskt. — 19-11-17 Ass. i København. — 13-12-17 Nakskov. — 21-12-18 København (fra 1-2-19). — 23-6-31 Overass. smstds.
- Nielsen, Alma*, f. 19-2-99 (1-8-23). — 29-7-24 Kontorist i Esbjerg.
- Nielsen, Anna Marie Christence*, f. 23-3-00 (1-11-19). — Student. — Medhj. ved Overtoldinsp. for Københavns Kontor. — 14-10-25 Ass. smstds. — 10-6-26 Aalborg (fra 1-8-26).
- Nielsen, Anni Margrethe*, f. 1-5-03 (1-7-24). — Student. — 26-6-25 Kontorist i Insp. for Tobaksbesk. — 21-9-34 København.
- Nielsen, Carl Otto Ingvord*, f. 3-9-81 (29-8-96). — Medhj. ved Frihavnens Tkt. — 31-3-09 Ass. i København. — 21-3-11 Helsingør. — 19-4-15 København. — 6-9-16 B. (fra 3-9-16). — 7-10-20 Ktrl. i Overtoldinsp. for København. — 13-5-25 Ktrl. i København (fra 1-5-25).

- Nielsen, Carl William Boesen*, f. 29-8-06 (1-10-22). — Medhj. i Helsingør. — 12-9-28 Ass. smstds. — 14-1-31 Svendborg. — 13-1-33 til midl. Tjeneste i Dep. for Told- og Forbrugsafgifter.
- Nielsen, Ellen Marie Blenda*, f. Bang 9-7-90 (1-5-09). — Medhj. ved Pakhusfv. — 29-4-16 Ass. i København.
- Nielsen, Emil Peter*, f. 18-9-70 (1-7-84). — Fuldm. i Helsingør. — 17-9-95 Medhj. i Aalborg. — 29-3-99 Ass. smstds. — 14-9-05 B. — 22-3-16 Strandktrl. i Lønstrup u. Hjørring.
- Nielsen, Erna Marie*, f. 24-7-03 (1-6-20). — Medhj. ved Pakhusfv. — 18-5-26 Ass. i København.
- Nielsen, Esther Oda*, f. 15-5-06 (1-8-26). — 15-7-27 Kontorist i København. — 5-1-28 Overtoldinsp. for Københavns Kontor.
- Nielsen, Gerda*, f. Wittenberg 18-9-00 (1-10-17). — Medhj. ved Nyhavns Hvkt. — 13-9-23 Ass. i København. — 12-9-25 uden for Nr. uden Lønning fra 1-10-25—30-9-26. — 30-8-26 Ass. ved Overtoldinsp. for Københavns Kontor (fra 1-10-26).
- Nielsen, Hans Gerhard*, f. 24-1-78 (1-5-94). — Medhj. i Odense. — 16-10-08 Ass. i Vamdrup. — 16-1-13 B. (fra 24-1-13). — 18-1-15 Odense. — 27-10-21 Ktrl. II ved Toldregnskabsfkt. i Kolding (fra 1-12-21). — 19-5-26 Kolding. — 12-3-32 Toldforv. i Sakskøbing.
- Nielsen, Hans Peter*, f. 28-5-79 (1-9-98) — Cand. phil. — Medhj. i Løgstør. — 31-3-09 Ass. smstds. — 16-6-10 København. — 22-12-13 Allinge. — 18-5-14 B. (fra 28-5-14). — 13-8-15 Rønne. — 18-9-24 Ktrl. i Hasle. — 7-5-31 Toldforv. smstds. (fra 1-7-31).
- Nielsen, Harald Blicher*, f. 23-9-03 (1-6-20). — Medhj. i Sæby. — 18-5-26 Ass. smstds. — 14-1-27 Aalborg. — 14-1-29 Lemvig. — 10-1-30 Gedser med Tjeneste ved Gedser—Warnemünde Ruten.
- Nielsen, Harry Johannes*, f. 19-12-01 (1-11-19). — Medhj. i Stege. — 14-10-25 Ass. smstds. — 22-12-27 Grenaa. — 24-6-31 Kolding.
- Nielsen, Havner Schmidt*, f. 10-6-85 (1-10-01). — Medhj. i Fredericia. — 22-6-10 Ass. smstds. — 24-11-10 Svendborg (fra 1-1-11). — 20-4-15 Helsingør. — 22-6-16 København.

- 29-4-20 Sønderborg. — 25-9-28 København (fra 1-11-28). — 24-3-30 Ktrl. II smstds.
- Nielsen, Helga Marie*, f. 27-7-03 (1-5-21). — Medhj. ved Kalkbr. Tfv. — 8-4-27 Ass. i København.
- Nielsen, Henry Anfeldt Michael*, f. 15-3-05 (1-9-22). — Medhj. i Tønder. — 6-8-28 Ass. smstds. — 14-1-29 København (fra 30-3-29).
- Nielsen, Hilda*, f. *Reinholdt-Petersen* 18-2-03 (1-1-20). — Medhj. i Fredericia. — 19-12-25 Ass. smstds. — 24-6-31 Kolding. — 8-7-32 Fredericia (fra 1-10-32).
- Nielsen, Holger Daniel*, f. 8-6-93 (1-6-11). — Medhj. i Aarhus. — 11-6-18 Ass. smstds. — 24-6-19 Kolding. — 27-4-20 Aarhus. — 23-6-31 Overass. i Viborg.
- Nielsen, Holger Levinsen*, f. 31-7-75 (1-5-90). — Fuldm. i Stege. — 16-7-04 kst. Ass. i Vamdrup. — 19-11-04 Ass. smstds. — 20-8-08 Aarhus. — 25-7-10 B. (fra 31-7-10). — 10-4-20 Toldforv. i Marstal (fra 1-6-20). — 13-6-32 Toldforv. i Næstved (fra 1-8-32).
- Nielsen, Ida Johanne*, f. 9-5-03 (1-1-20). — Medhj. i Esbjerg. — 19-12-25 Ass. smstds. — 3-6-27 Svendborg. — 21-12-33 Aarhus.
- Nielsen, Ingeborg Kirstine*, f. 27-4-83. — 26-3-15 Kontorist i Insp. for Tobaksbesk. — 1-10-19 Kontorass. smstds.
- Nielsen, Jens Anton Marius*, f. 2-6-79 (1-11-95). — Medhj. i Helsingør. — 31-3-09 Ass. smstds. — 12-12-11 Aarhus. — 25-5-14 B. (fra 2-6-14). — 18-1-15 København. — 22-11-24 Ktrl. smstds.
- Nielsen, Jens Bastian*, f. 21-12-02 (1-6-20). — Medhj. i København. — 18-5-26 Ass. smstds.
- Nielsen, Jens Peder*, f. 24-9-03 (1-5-20). — Medhj. i Varde. — 27-4-26 Ass. smstds. — 10-9-26 Insp. for Tobaksbesk. — 3-6-29 København.
- Nielsen, Julius Christian*, f. 5-8-89 (1-2-08). — Medhj. i Odense. — 16-1-15 Ass. i Aarhus. — 7-7-16 Struer. — 11-1-17 Vedsted u. Ribe. — 29-4-20 Tønder. — 18-12-23 Odense. — 23-6-31 Overass. i København.
- Nielsen, Klara Jensine*, f. 24-2-01 (1-6-20). — Student. — Medhj. ved Kreditoplagskt. — 18-5-26 Ass. i København.
- Nielsen, Knud Aage*, f. 17-12-97 (1-7-15). — Medhj. i Marstal. — 11-6-21 Ass. smstds. — 9-12-21 Horsens.

Nielsen, Kristian, f. 13-5-84 (12-8-01). — Medhj. ved Pakhusfv. — 31-3-10 Ass. i København. — 15-8-11 Translatør og Tolk i Engelsk. — 17-10-11 Nykøbing F. — 17-7-15 København. — 1-2-17 til midlertidig Tjeneste i Generaltold-dir. — Censor ved Eleveksamen 1917—19. — 1919 Lærer ved Elevkursus. — 15-5-19 B. (fra 13-5-19). — 12-3-26 Ktrl. i København.

Nielsen, Niels Arthur Ingvord, f. 15-9-78 (1-8-95). — Løjtn. — Kontor. ved Glholms Hvkt. — 18-8-03 Ass. i Finansmin. 2det Revisionsdep. — 8-6-10 Ass. i Frederikshavn. — 31-8-13 B. (fra 15-9-13). — 9-9-14 København. — 24-5-23 Ktrl. smstds.

Nielsen, Niels Helge Brorson, f. 30-3-05 (1-9-22). — Medhj. i Stege. — 6-8-28 Ass. smstds. — 19-12-29 København.

Nielsen, Niels Thomas Anthonis, f. 21-10-08 (1-8-25). — Medhj. i Padborg. — 14-7-31 Ass. smstds. — 14-1-35 Vejle.

Nielsen, Ove Bernhard, f. 28-2-98 (1-7-15). — Medhj. i Aabenraa. — 11-6-21 Ass. smstds. — 17-1-23 Vordingborg. — 13-5-30 København (fra 1-7-30).

Nielsen, Ove Gerhard Ellegaard, f. 25-4-02 (1-1-20). — Medhj. i København (til midlertidig Tjeneste i Insp. for Tobaksbesk.). — 19-12-25 Ass. smstds. — 10-6-26 København (fra 1-8-26). — 7-2-28 Insp. for Tobaksbesk.

Nielsen, Peter Emanuel, f. 18-7-76 (12-10-91). — Fuldm. i Bandholm. — 14-6-07 kst. Ass. i Esbjerg. — 30-9-07 Ass. i Stubbekøbing. — 6-7-11 B. (fra 18-7-11).

Nielsen, Rasmus Alfred Arnold, f. 29-4-02 (1-8-20). — Medhj. i Nakskov. — 9-7-26 Ass. smstds. — 24-7-26 Maribo. — 14-1-29 Viborg. — 15-4-31 København.

Nielsen, Sigurd Johannes Rejnholdt, f. 12-1-03 (1-6-20). — Medhj. i Aalborg. — 18-5-26 Ass. smstds.

Nielsen, Svend Vilhelm, f. 10-9-02 (1-1-20). — Medhj. i Køge. — 19-12-25 Ass. smstds. — 17-4-26 Næstved. — 16-6-28 Holstebro (fra 1-8-28). — 24-6-31 Næstved (fra 1-8-31).

Nielsen, Valdemar Georg, f. 5-3-89 (1-10-07). — Medhj. i Frederikshavn. — 19-9-14 Ass. smstds. — 23-6-31 Overass. ved Toldregnskabsfkt. i Frederikshavn.

Nielsen, William Christian Ingvord Lønborg, f. 19-5-02 (1-9-22). — 23-1-24 Kontorist i Insp. for Tobaksbesk.

- Nissen, Ove Kjær Høegh*, f. 21-9-69 (1-11-84). — Fuldm. i Varde. — 23-11-91 Ass. i Finansmin. 2det Revisionsdep. — 7-7-12 Fuldm. smstds. — 19-7-25 Toldkass. i Horsens (fra 1-10-25).
- Noach, Johannes Hermann Victor*, f. 15-3-69 (1-5-83). — Kontor. ved Jernb. Tkt. — 29-3-93 Medhj. i København. — 29-4-97 kst. Ass. smstds. — 15-3-98 Ass. smstds. — 7-3-04 B. — 23-6-31 Overass. smstds.
- Normand, Esther Olga*, f. Mølgaard 1-4-02 (1-1-20). — Medhj. ved Jernb. Tkt. — 19-12-25 Ass. i København. — 28-6-30 uden for Nr. uden Lønning fra 1-7—30-9-30. — 10-9-30 Ass. i København.
- Nutzhorn, Ida Elisabeth Hjørdis*, f. Hermansen 7-8-99 (1-1-20). — 17-12-20 Kontorist i København. — 28-4-34 Kontorass. smstds.
- Nyeborg, Oscar Jens*, f. 13-7-74 (1-10-91). — Fuldm. i Tuborg. — 14-6-05 kst. Ass. i Svendborg. — 10-11-05 Ass. smstds. — 13-5-07 Gedser. — 17-7-09 B. (fra 13-7-09). — 12-4-11 Thisted. — 20-1-15 Esbjerg. — 11-1-17 Odense. — 25-10-22 Mullerup u. Korsør (fra 1-12-22). — 21-12-23 Vamdrup u. Kolding.
- Nørgaard, Einar Schmidt*, f. 11-1-10 (1-8-28). — Medhj. i Nykøbing M. — 17-7-34 Ass. smstds.
- Nørgaard, Svend*, f. 8-3-03 (1-1-22). — Medhj. i Kolding. — 17-12-27 Ass. i Frederikshavn. — 2-12-33 Mariager.
- Nørgaard-Larsen, Jørgen Christian*, f. 8-6-01 (1-1-20). — Løjtn. — Medhj. i Assens. — 19-12-25 Ass. smstds. — 24-6-31 Odense.
- Nørretranders, Jens Peter Christian Hovgaard*, f. 4-3-83 (19-8-98). — Medhj. i Odense. — 31-3-09 Ass. smstds. — 14-3-18 B. (fra 4-3-18). — 15-11-28 Ktrl. II ved Toldkasskt. i Aarhus. — 28-8-31 Toldforv. i Ringkøbing (fra 1-11-31).
- Nørskov, Rudolf William Jensen*, f. 19-8-04 (1-1-22). — Medhj. i Skive. — 17-12-27 Ass. i Aalborg. — 26-4-32 Frederikshavn.

- Odér, Niels Henry*, f. 15-3-82 (1-2-98). — Medhj. ved Pakhusfv. — 31-3-09 Ass. i København. — 22-10-12 Varde. — 21-8-14 København. — 16-3-17 B. (fra 15-3-17). — 23-6-31 Overass. smstds.
- Ohrst, Rask Raskesen*, f. 29-12-92 (1-2-10). — Medhj. i Aarhus. — 15-12-17 Ass. smstds. — 22-1-21 Nykøbing F. — 23-6-31 Overass. i København.
- Olesen, Esther*, f. 15-3-00 (1-8-23). — 29-7-24 Kontorist i Aalborg. — 8-5-31 Kontorass. smstds. (fra 1-7-31).
- Olsen, Andreas Peter*, f. 9-7-10 (1-8-26). — Medhj. i Roskilde. — 27-6-32 Ass. smstds. (fra 1-8-32). — 22-9-32 København.
- Olsen, Anton Thomas*, f. 18-6-68 (1-11-82). — Fuldm. i Holbæk. — 22-12-91 Medhj. i Randers. — 26-3-96 kst. Ass. i Slagelse. — 1-12-97 Ass. smstds. (fra 1-1-98). — 27-3-00 Holbæk. — 17-6-03 B. — 20-8-08 Odense. — 28-5-15 Fuldm. ved Toldkasskt. i Aarhus. — 18-3-18 Ktrl. i Aarhus. — 12-8-23 Toldforv. i Køge. — 21-3-27 Toldforv. i Vejle (fra 1-5-27).
- Olsen, Carl Egon*, f. 16-12-05 (1-8-23). — Medhj. i Maribo. — 11-7-29 Ass. smstds. — 3-10-29 Gedser. — 24-6-31 Nykøbing F.
- Olsen, Gustav Emmanuel Jens Juel*, f. 24-12-82 (14-3-99). — Medhj. ved Toldb. Hvkt. — 31-3-09 Ass. i København. — 13-12-17 B. (fra 24-12-17). — 13-4-28 Ktrl. II ved Postgodstfv.
- Olsen, Harald Oluf*, f. 15-2-03 (1-7-19). — Medhj. i Padborg. — 7-6-25 Ass. smstds. — 14-1-27 Nakskov. — 14-1-29 København.
- Olsen, Holger Georg Johannes*, f. 26-8-02 (1-6-18). — Medhj. i Odense. — 7-5-24 Ass. smstds. — 14-1-27 København.
- Olsen, Johannes*, f. 5-7-10 (1-8-27). — Medhj. i Gedser. — 6-7-33 Ass. smstds. — 2-9-33 Aabenraa.
- Olsen, Jonas*, f. 2-4-96 (1-7-12). — Løjtn. — Medhj. i Nyborg. — 27-9-19 Ass. smstds. — 19-9-22 Odense. — 22-8-25 til midlertidig Tjeneste i Departem. for Told- og Forbrugsafg. — 26-9-31 Overass. i Svendborg (fra 1-11-31).
- Olsen, Olaf Rask*, f. 26-8-94 (1-11-11). — Medhj. i Nakskov. — 14-8-19 Ass. smstds. — 22-1-21 København. — 14-11-32 Overass. smstds.
- Olsen, Paul Arthur*, f. 23-6-85 (1-11-01). — Medhj. ved Toldb.

- Hvkt. — 22-9-10 Ass. i København. — 20-4-15 Hjørring. — 16-12-16 København. — 23-6-31 Overass. smstds.
- Olsen, Siger Danhøj*, f. 28-10-04 (1-10-22). — Medhj. ved Toldb. Hvkt. — 12-9-28 Ass. i København.
- Olsen, Valborg*, f. 16-6-10 (15-3-29). — 29-6-34 Kontorist i Insp. for Tobaksbesk.
- Olsson, Adda Dam*, f. Aagaard 27-9-07 (1-8-25). — 2-9-27 Kontorist i Køge.
- Ottesen, Elith Sophus Winther*, f. 22-7-98 (1-8-15). — Medhj. i Aalborg. — 9-7-21 Ass. smstds. — 13-4-23 Aarhus. — 20-1-25 Skive. — 24-2-26 Gedser med Tjeneste ved Gedser-Warnemünde Ruten (fra 1-4-26). — 19-12-29 Aalborg (fra 1-2-30).
- Pahl, Emmy Sophie*, f. 2-3-10 (1-1-29). — 15-4-31 Kontorist i Insp. for Tobaksbesk. — 5-5-34 uden for Nr. uden Lønning fra 1-10-34—30-9-35.
- Paludan, Adolf Christian*, f. 20-12-71 (1-4-89). — Fuldm. i Assens. — 4-6-98 Medhj. i Karrebæksminde u. Næstved. — 29-3-99 Ass. i Løgstør. — 19-2-00 Helsingør. — 25-6-08 B.
- Pape, William Wain Visby*, f. 29-1-83 (17-4-02). — Medhj. i Korsør. — 8-6-10 Ass. smstds. — 18-12-12 Overtoldinsp. for Københavns Kontor. — 17-4-15 København. — 15-1-18 B. (fra 29-1-18). — Fra 13-8-25 til midlertidig Tjeneste i Insp. for Tobaksbesk. — 5-9-27 København. — 23-6-31 Overass. smstds.
- Paulsen, Albert Conrad Vilhelm*, f. 27-6-74 (15-10-95). — Løjtn. — Medhj. ved Frihavnens Tkt. — 31-3-09 Ass. i København. — 18-6-09 B. — 17-10-11 Roskilde. — 23-8-13 København.
- Paulsen, Hans Mathias*, f. 28-10-79 (12-5-96). — Medhj. i Aarhus. — 31-3-09 Ass. smstds. — 9-10-14 B. (fra 28-10-14). — 19-6-20 kst. Ktrl. ved Toldregnskabsfkt. i Haderslev. — 24-5-21 Ktrl. smstds. — 20-9-28 Toldforv. i Graasten.
- Pécheur, Peter Sørensen*, f. 27-2-73 (1-10-90). — Løjtn. — Fuldm. i Vejle. — 22-9-02 kst. Ass. i Struer. — 26-5-03 Ass. smstds. — 25-7-05 København (fra 1-10-05). — 31-8-08 B. — 26-5-19 Ktrl. i Slagelse. — 18-5-23 Ktrl. i Helsingør. — 17-9-30 Toldkass. ved Københavns Frilager.

- Pedersen, Aage*, f. 6-3-05 (1-8-20). — Medhj. i Skanderborg.
— 9-7-26 Ass. smstds. — 14-1-27 Middelfart. — 14-1-35
Vejle.
- Pedersen, Ane Marie Dorthea*, f. *Jacobsen* 12-6-99 (1-9-17). —
Medhj. ved Overtoldinsp. for Jyllands Kontor. — 9-8-23
Ass. smstds.
- Pedersen, Ankær Nikolaj*, f. 8-3-07 (1-8-24). — Medhj. i Hobro.
— 11-10-30 Ass. smstds. — 7-3-31 Silkeborg (fra 12-3-31).
— 31-5-32 København.
- Pedersen, Axel Christian*, f. 22-10-91 (1-6-08). — Medhj. ved
Frihavnens Tkt. — 17-10-16 Ass. i København. —
13-12-17 Vamdrup. — 28-9-20 Køge. — 23-6-31 Overass.
i Skive. — 10-3-34 Toldforv. i Sæby.
- Pedersen, Carl Emil*, f. 10-2-02 (1-6-18). — Medhj. i Haderslev.
— 7-5-24 Ass. smstds. — 14-1-27 Randers.
- Pedersen, Carl Henry Arvad*, f. 3-5-07 (1-8-23). — Medhj. i
Aalborg. — 11-7-29 Ass. smstds. — 14-1-31 Vejle. — 14-1-
35 Tønder.
- Pedersen, Centa Christine Holmgaard*, f. 6-7-06 (1-5-28). —
12-3-32 Kontorist i Insp. for Tobaksbesk.
- Pedersen, Egon Viggo*, f. 16-10-06 (1-8-23). — Medhj. i Insp.
for Tobaksbesk. — 11-7-29 Ass. smstds.
- Pedersen, Ellen Anna Herfort*, f. 4-1-96. — 28-8-19 Kontorist i
Insp. for Tobaksbesk. — 6-11-20 uden for Nr. uden Løn-
ning fra 1-1-21—31-12-23. — 12-12-23 Afsked efter An-
søgning. — 15-9-32 Kontorist i Næstved.
- Pedersen, Ellen Margrete*, f. 22-4-10 (1-2-28). — 29-10-34 Kon-
torist i Nykøbing F.
- Pedersen, Holger August Emanuel*, f. 28-12-91 (1-3-08). —
Medhj. i Marstal. — 2-2-15 Ass. i Finansmin. 2det Revi-
sionsdep. — 28-9-18 uden for Nummer uden Lønning fra
1-10-18—30-9-19. — Ass. i Toldrevisionsdep. — 2-10-20
uden for Nummer uden Lønning fra 1-10-20—31-1-21. —
Ass. i Toldrevisionsdep. — 9-10-30 Ktrl. II ved Toldkasskt.
paa Toldboden i København. — 1931 Lærer ved Elevkur-
sus.
- Pedersen, Holger Enrico Sigvald*, f. 7-4-01 (1-7-18). — Medhj.
i Padborg. — 7-6-24 Ass. smstds. — 20-1-25 Aalborg. —
14-1-27 Skive. — 24-6-31 Aarhus.
- Pedersen, Johannes Karl Hans*, f. 8-2-73 (1-1-87). — Fuldm.

- i Korsør. — 27-8-97 Medhj. i Rødby. — 29-3-99 Ass. smstds. — 27-3-00 Esbjerg. — 15-1-08 København. — 15-2-08 B. — 24-4-18 Ktrl. i Vedsted u. Ribe. — 21-6-20 kst. Toldforv. i Egersund. — 23-5-21 Toldforv. i Egersund. — 27-6-28 Toldforv. for Bandholm-Maribo.
- Pedersen, Kaj Arnold*, f. 10-2-09 (1-8-26). — Medhj. i Vejle. — 27-6-32 Ass. smstds. (fra 1-8-32). — 22-9-32 København. — 14-1-35 Esbjerg.
- Pedersen, Karl Gustav Johannes Bruun*, f. 14-2-01 (1-4-18). — Medhj. i Aabenraa. — 10-3-24 Ass. smstds. — 20-1-25 Aarhus. — 6-7-29 Overtoldinsp. for Jyllands Kontor.
- Pedersen, Karl Marius Peter*, f. 4-3-83 (1-10-07). — Medhj. i Slagelse. — 19-9-14 Ass. smstds. — 10-3-16 Næstved. — 14-3-18 B. (fra 4-3-18). — 8-10-20 Slagelse. — 25-4-30 Ringsted u. Slagelse. — 23-6-31 Overass. smstds. — 11-1-35 Ktrl. i Slagelse.
- Pedersen, Otto Frithjof*, f. 2-10-03 (1-8-20). — Medhj. i Gedser. — 28-6-26 Svendborg (fra 1-8-26). — 9-7-26 Ass. smstds. — 3-6-29 Vejle. — 24-6-31 Odense.
- Pedersen, Ove Hindkjær*, f. 24-10-06 (1-8-23). — Medhj. i Sæby. — 11-7-29 Ass. smstds. — 19-12-29 Ebeltoft. — 14-3-31 København. — 13-1-33 Randers. — 14-1-35 København.
- Pedersen, Paul Leo Engelbrecht*, f. 14-9-10 (1-8-28). — Medhj. i Assens. — 18-9-34 Ass. smstds. — 14-1-35 fung. Ass. i Departem. for Told- og Forbrugsafg., Revisionsafd.
- Pedersen, Peder August*, f. 17-8-88 (1-10-03). — Medhj. i Helsingør. — 19-8-13 Ass. smstds. — 17-7-15 Nykøbing F. — 5-5-17 København. — 3-6-20 til midlertidig Tjeneste i Departem. for Told- og Forbrugsafg. — 31-5-27 fung. Ktrl. smstds. — 4-10-28 Ktrl. til Tjeneste smstds. (fra 1-12-28). — 1934 Tilforordnet Toldraadet og Toldraadets Appel-Udvalg.
- Pedersen, Peder Christian*, f. 2-2-98 (1-7-15). — Medhj. i Fredericia. — 11-6-21 Ass. smstds. — 17-1-23 Esbjerg. — 20-1-25 Egersund. — 22-5-26 Esbjerg.
- Pedersen, Poul Aksel*, f. 10-2-08 (1-8-26). — Medhj. i Næstved. — 27-6-32 Ass. smstds. (fra 1-8-32). — 14-1-35 København.
- Pedersen, Willy Knudsen*, f. 14-7-06 (1-7-25). — Medhj. i

- Varde. — 22-6-31 Ass. smstds. — 22-12-31 Lemvig. — 13-1-33 Sønderborg. — 14-1-35 Aarhus.
- Peters, Poul Daugaard*, f. 3-7-04 (1-8-20). — Medhj. i Ebeltoft. — 9-7-26 Ass. smstds. — 24-6-27 Silkeborg (fra 1-8-27). — 3-10-27 Haderslev.
- Petersen, Aage Frederik Steen*, f. 9-9-00 (1-9-17). — Medhj. ved Overtoldinsp. for Østifternes Kontor. — 9-8-23 Ass. smstds. — 19-12-25 Odense. — 25-9-28 Insp. for Tobaksbesk. — 24-10-31 til midlertidig Tjeneste i Departem. for Told- og Forbrugsafg.
- Petersen, Adolph William*, f. 6-12-75 (1-12-89). — Fuldm. i Assens. — 22-4-04 kst. Ass. i Vamdrup. — 25-8-04 Ass. smstds. — 23-1-07 København. — 22-11-10 Gedser med Tjeneste ved Gedser-Warnemünde Ruten (fra 1-1-11). — 5-12-10 B. (fra 6-12-10). — 5-12-22 Guldborg u. Nykøbing F.
- Petersen, Aksel Vilhelm Magnus*, f. 30-11-96 (1-1-14). — Medhj. i Svendborg. — 12-12-19 Ass. smstds. — 17-1-23 København. — 24-8-34 Overass. ved Toldregnskabsfkt. i Svendborg.
- Petersen, Albert Christensen*, f. 1-5-71 (8-10-89). — Fuldm. i Overtoldinsp. for Nørrejylland. — 11-8-99 Ass. i Aarhus. — 25-5-03 København. — 31-8-08 B. — 2-5-16 Ktrl. i København (fra 1-5-16). — 1921 Censor ved Eleveksamen. — 1927 Censor ved Toldbetjenteksamen. — 21-5-28 Toldforv. ved Sydhavnen.
- Petersen, Anton*, f. 25-12-90 (1-3-08). — Medhj. i Nykøbing F. — 8-12-15 Ass. smstds. — 21-12-18 Vamdrup (fra 1-2-19). — 21-12-23 Odense. — 23-6-31 Overass. smstds.
- Petersen, Arnold Theodor*, f. 28-3-05 (1-8-23). — Medhj. i Kolding. — 11-7-29 Ass. smstds. — 19-12-29 København. — 14-1-31 Aabenraa.
- Petersen, Axel Verner*, f. 30-7-04 (1-8-20). — Løjtn. — Medhj. i Marstal. — 9-7-26 Ass. smstds. — 22-3-27 Hjørring (fra 9-4-27). — 22-8-29 Hirshals u. Hjørring.
- Petersen, Carl Vilhelm Clemen*, f. 11-12-95 (1-1-13). — Medhj. i Køge. — 27-9-19 Ass. smstds. — 22-1-21 Middelfart. — 14-7-23 Gedser med Tjeneste ved Gedser-Warnemünde Ruten. — 30-1-26 Fredericia (fra 1-3-26). — 13-5-30 Odense. — 11-1-33 Overass. i Holstebro.

- Petersen, Ebba*, f. 8-6-98 (1-11-16). — Medhj. ved Frederiksberg Tfv. — 11-10-22 Ass. i København.
- Petersen, Harald*, f. 11-2-04 (1-8-20). — Medhj. i Stege. — 9-7-26 Ass. smstds. — 14-1-27 Horsens. — 14-1-31 København.
- Petersen, Henry Georg*, f. 31-3-10 (1-8-26). — Medhj. i Vordingborg. — 27-6-32 Ass. smstds. (fra 1-8-32). — 13-1-33 Korsør. — 14-1-35 Odense.
- Petersen, Jens Oluf*, f. 28-9-10 (1-8-28). — Medhj. i Nykøbing F. — 18-9-34 Ass. smstds.
- Petersen, Johannes Valdemar Sofus*, f. 19-3-03 (1-5-20). — Medhj. i Sønderborg. — 27-4-26 Ass. smstds. — 14-1-31 København. — 13-1-33 Aalborg.
- Petersen, Karen Else Berner*, f. 20-3-99 (1-6-20). — Medhj. ved Frihavnens Tkt. — 18-5-26 Ass. i København. — 16-6-28 Næstved (fra 1-8-28). — 3-6-29 København.
- Petersen, Laurits Christian*, f. 28-7-86 (1-8-02). — Medhj. i Odense. — 28-7-11 Ass. smstds. — 11-1-13 København. — 5-3-13 Korsør. — 22-12-15 til midlertidig Tjeneste i Generaltolddir. — 11-8-20 Ktrl. til Tjeneste i Departem. for Told- og Forbrugsafg. — Tilforordnet Toldraadet og Toldraadets Appeludv. 1921—33. — 14-4-24 kst. Toldinsp. i Departem. for Told- og Forbrugsafg. — 4-12-24 Po. P. R. 5. — 22-6-25 Toldinsp. smstds. — 21-7-28 R*. — 1-9-28 Sp. C. III³. — 10-3-30 Le. S. 3. — 18-8-33 Overtoldinsp. for Østifterne (fra 1-11-33).
- Petersen, Lauritz Jacob Telling*, f. 15-8-69 (21-8-83). — Fuldm. i Skelskør. — 7-11-88 Ass. i Finansmin. 2det Revisionsdep. — 24-7-06 Fuldm. smstds. — 23-10-18 Toldforv. i Ebeltoft (fra 1-12-18); tillige kst. Amtsforv. for Ebeltoft Amtstuedistrikt.
- Petersen, Mary Margrethe Louise*, f. 19-5-98 (1-3-23). — 19-2-24 Kontorist i Aarhus.
- Petersen, Niels Johannes Viggo*, f. 20-11-96 (1-5-15). — Medhj. i Svaneke. — 14-4-21 Ass. smstds. — 10-10-21 Rudkøbing. — 3-6-29 Odense.
- Petersen, Otto Robert Thorvald*, f. 28-8-06 (1-8-23). — Medhj. i Silkeborg. — 11-7-29 Ass. smstds. — 19-12-29 Insp. for Tobaksbesk. — 21-12-33 København.

- Petersen, Peter Albert Frederik*, f. 25-1-94 (1-12-10). — Medhj. i Kalundborg. — 22-1-19 Ass. smstds. — 22-1-21 Næstved. — 18-4-23 København. — 26-9-31 Overass. smstds.
- Petersen, Peter Johannes*, f. 18-6-84 (1-11-02). — Medhj. i Frederiksværk. — 16-3-11 Ass. smstds. — 16-6-19 B. (fra 18-6-19). — 24-6-19 Odense (fra 1-8-19). — 2-7-26 Ktrl. ved Toldregnskabsfkt. i Kolding. — 17-5-29 Toldforv. i Struer.
- Petersen, Richard*, f. 10-6-99 (1-7-16). — Medhj. ved Toldb. Hvkt. — 13-6-22 Ass. i København. — 17-1-23 Esbjerg.
- Petersen, Svend Bedstrup*, f. 30-5-05 (1-9-22). — Medhj. i Haderslev. — 6-8-28 Ass. smstds. — 3-10-29 København.
- Petersen, Thorvald*, f. 28-7-05 (1-1-22). — Medhj. i Haderslev. — 17-12-27 Ass. smstds.
- Petersen, Waldemar Emanuel*, f. 25-5-06 (1-9-22). — Medhj. i Haderslev. — 6-8-28 Ass. smstds. — 14-8-28 Horsens (fra 10-9-28). — 8-11-32 Padborg.
- Petersen, Valdemar Jeppe*, f. 18-10-92 (1-2-10). — Medhj. i Aalborg. — 23-10-17 Ass. smstds. — 21-12-18 Varde (fra 1-2-19). — 29-4-20 Egersund. — 27-2-25 Aarhus (fra 1-4-25). — 23-6-31 Overass. smstds.
- Petri, Ellen Charlotte*, f. 11-8-96 (1-5-15). — Medhj. ved Gl. holms Hvkt. — 11-4-22 Ass. i København.
- Pilemand, Helge*, f. 13-9-10 (1-8-28). — Medhj. i Vordingborg. — 18-9-34 Ass. smstds. — 21-9-34 Roskilde. — 14-1-35 Nykøbing F.
- Pirchert, Viggo Emanuel*, f. 1-4-99 (1-2-17). — Medhj. i Vejle. — 9-1-23 Ass. smstds. — 22-8-25 Korsør (fra 1-10-25). — 19-12-25 København.
- Plouborg, Kathrine Rabech*, f. 22-12-00 (1-12-19). — 17-12-20 Kontorist i København. — 26-8-31 Kontorass. smstds.
- Posselt, Fritz Ferdinand Henrik*, f. 8-5-73 (1-3-93). — Kontor. ved Toldb. Hvkt. — 17-4-07 kst. Ass. i Vedsted u. Ribe. — 1-8-07 Ass. smstds. — 31-8-08 B. — 3-12-20 Tønder. — 19-12-25 Køge (fra 1-2-26).
- Poulsen, Finn Herbert*, f. 2-8-04 (1-8-20). — Medhj. i Haderslev. — 9-7-26 Ass. smstds. — 14-1-27 Aabenraa. — 14-1-31 Præstø. — 24-6-31 Nakskov. — 5-11-31 Slagelse. — 21-9-34 Nakskov.

Poulsen, Hans, f. 1-12-69 (11-11-92). — Cand. jur. — Kontor. i Odense. — 22-2-94 Medhj. i Frederikshavn. — 2-5-95 Ass. smstds. — 29-5-95 København. — 19-11-04 B. — 10-10-08 Ktrl. i Vamdrup. — 29-4-10 Ktrl. i København. — 29-1-20 Toldforv. i Kolding (fra 1-3-20). — 21-5-26 Toldforv. i Esbjerg.

Poulsen, Lars Peder, f. 25-3-72. — Premierløjtn. — 1-10-01 Aspirant i København. — 23-9-03 kst. Ass. i Nykøbing F. — 18-3-04 Ass. smstds. — 13-3-07 B. — 17-10-11 Odense. — 29-11-14 Kaptajn. — 26-5-19 Ktrl. i Kolding. — 14-8-21 Toldforv. i Padborg. — 23-6-25 R*. — 23-12-29 Toldforv. i Nykøbing F. (fra 1-2-30).

Poulsen, Olaf Frederik Vilhelm, f. 13-7-82 (19-2-00). — Medhj. ved Kalkbr. Tfv. — 28-8-09 Ass. i København. — 19-7-17 B (fra 13-7-17).

Poulsen, Poul Egon Raunsbæk, f. 24-11-10 (1-8-27). — Medhj. ved Chrhavns Toldkasskt. — 6-7-33 Ass. i København. — 21-12-33 Insp. for Tobaksbesk.

Poulsen, Willy Spang, f. 9-4-09 (1-8-26). — Medhj. i Insp. for Tobaksbesk. — 27-6-32 Ass. smstds. (fra 1-8-32).

Præstekjær, Kaj Peter Nielsen, f. 14-8-03 (1-1-20). — Medhj. i Helsingør. — 19-12-25 Ass. smstds. — 24-6-31 Svendborg.

von *Qualen, Rudolph Utzon*, f. 13-4-85 (13-9-01). — Medhj. ved Frihavnens Tkt. — 8-6-10 Ass. i København. — 20-4-15 Vordingborg. — 7-7-16 København. — 17-7-29 Ktrl. smstds.

Rafn, Carl Johan, f. 21-2-70 (1-8-87). — Løjtn. — Kontor. i Aarhus. — 29-3-93 Medhj. smstds. — 8-12-97 kst. Ass. smstds. — 3-5-98 Ass. i Aalborg. — 26-1-99 København. — 23-2-05 B. — 12-3-07 Roskilde. — 29-4-20 Augustenborg u. Sønderborg. — 23-6-31 Overass. smstds.

- Rander, Frederik Carl Christian Theodor*, f. 26-6-69 (1-6-83).
 — Fuldm. i Helsingør. — 29-3-93 Medhj. i København.
 — 1-9-97 kst. Ass. smstds. — 15-3-98 Ass. smstds. —
 18-6-04 B. — 3-7-13 Ktrl. i Odense. — 29-10-15 Ktrl. i
 København. — 16-12-21 Toldforv. i Frederikshavn (fra
 1-2-22). — 14-3-31 Toldforv. i Kalkbrænderiernes Distrikt
 i København.
- Rasmussen, Aage*, f. 21-2-07 (1-8-23). — Medhj. i Herning. —
 11-7-29 Ass. smstds. — 13-5-30 Marstal. — 14-1-31
 Odense. — 13-1-33 Faaborg (fra 1-4-33).
- Rasmussen, Astha Margrethe Johanne Hansine*, f. 1-12-97
 (1-1-16). — Medhj. ved Overtoldinsp. for Københavns
 Kontor. — 12-12-21 Ass. smstds.
- Rasmussen, Axel Valdemar*, f. 3-7-89 (1-2-07). — Løjtn. —
 Medhj. i Vejle. — 8-7-14 Ass. smstds. — 23-1-15 Køben-
 havn. — 21-12-15 Randers. — 5-5-17 København. —
 27-6-29 Ktrl. II i Overtoldinsp. for København. — 24-5-30
 København. — 31-1-33 Ktrl. smstds.
- Rasmussen, Byrge Ansgar Sedenmark*, f. 7-10-00 (1-4-19). —
 Medhj. i Ebeltoft. — 9-3-25 Ass. smstds. — 17-8-25 Mar-
 stal. — 7-5-27 Egersund. — 7-1-28 Anholt u. Grenaa. —
 2-5-33 København.
- Rasmussen, Carl Albert Sønnike*, f. 25-12-69 (17-11-86). —
 Fuldm. ved Børsens Hvkt. — 29-3-99 Ass. i København.
 — 1-12-06 B.
- Rasmussen, Ejnar Torkild Lindegaard*, f. 23-7-93 (1-7-10). —
 Medhj. i Kolding. — 17-7-18 Ass. smstds. — 19-12-25 Aar-
 hus. — 23-6-31 Overass. smstds.
- Rasmussen, Frederik*, f. 14-12-77 (1-5-92). — Fuldm. i Store-
 hedinge. — 9-6-06 kst. Ass. i Viborg. — 16-1-07 Ass.
 smstds. — 15-1-08 København. — 13-12-12 B. (fra 14-12-
 12). — 5-8-20 Ktrl. smstds. — 20-1-23 Toldforv. i Præstø
 (fra 1-3-23).
- Rasmussen, Hans August*, f. 4-10-69 (1-3-85). — Fuldm. i Nak-
 skov. — 27-2-92 Ass. i Finansmin. 2det Revisionsdep. —
 30-3-16 Fuldm. smstds. — 14-11-27 Toldkasserer i Aal-
 borg.
- Rasmussen, Hans Jørgen*, f. 17-12-85 (21-8-02). — Medhj. ved
 Jernb. Tkt. — 10-12-10 Ass. i Kolding. — 11-1-13 Køben-

- havn. — 20-4-15 Vamdrup. — 11-1-17 Holbæk. — 23-6-31 Overass. smstds.
- Rasmussen, Henriette Marie*, f. 4-9-84 (29-4-99). — Medhj. ved Postgodstfv. — 19-10-09 Ass. i København. — 22-9-19 B. (fra 4-9-19).
- Rasmussen, Herman Olaf*, f. 11-8-79 (12-10-97). — Medhj. ved Postgodstfv. — 31-3-09 Ass. i København. — 14-9-12 Struer. — 6-8-14 B. (fra 11-8-14). — 19-4-15 Helsingør. — 29-4-20 Aabenraa. — 29-12-20 Helsingør. — 19-5-24 Ktrl. II ved Toldregnskabsfkt. i Sønderborg. — 7-11-30 Helsingør.
- Rasmussen, Knud Jensen*, f. 13-10-03 (1-9-20). — Medhj. i København. — 21-8-26 Ass. smstds. — 14-1-29 Aalborg. — 13-1-33 Insp. for Tobaksbeskatn.
- Rasmussen, Orla Søren*, f. 23-3-03 (1-1-20). — Medhj. i Aarhus. — 19-12-25 Ass. smstds. — 22-12-27 Herning (fra 1-2-28). — 19-12-29 Struer.
- Rasmussen, Ove Harald*, f. 20-2-91 (1-5-07). — Løjtn. — Medhj. ved Toldb. Hvkt. — 16-2-16 Ass. i København. — 5-5-17 Aalborg. — 20-1-25 København. — 17-8-30 Ktrl. II smstds. — 26-8-34 Ktrl. smstds. (fra 1-10-34).
- Rasmussen, Sophus Rasmus Johan*, f. 29-9-66 (1-4-89). — Kontor. i Randers. — 25-4-96 Medhj. i Sønder-Aaby u. Assens. — 29-3-99 Ass. i Helsingør. — 1-5-06 B. — 6-2-24 Mullerup u. Korsør. — 22-2-28 Lohals u. Rudkøbing.
- Rasmussen, Valdemar*, f. 4-2-07 (1-8-25). — Student. — Medhj. i København. — 14-7-31 Ass. smstds.
- Reinbeck, Jens Christian Severin*, f. 4-4-65 (1-4-79). — Fuldm. i Næstved. — 30-10-88 Medhj. i Vedbæk u. København. — 16-8-92 Ass. i Aalborg. — 11-10-94 København. — 28-3-03 B.
- Reinholdt-Petersen, Leon*, f. 15-8-01 (1-1-19). — Medhj. i Præstø. — 11-12-24 Ass. smstds. — 3-2-25 Helsingør. — 19-10-27 Kerteminde. — 19-12-29 Haderslev.
- de Renouard, Valborg Anna*, f. Duus 1-7-99 (1-8-25). — 26-7-26 Kontorist i København.
- Rosenberg, Carl Johan Ernst*, f. 27-3-93 (1-12-10). — Medhj. ved Toldkasskt. i København. — 20-3-18 Ass. i København. — 21-12-18 Assens (fra 1-2-19). — 24-6-19 Skan-

- derborg. — 21-8-22 Silkeborg. — 23-6-31 Overass. i Herning.
- Rosenberg-Olesen, Peter*, f. 15-5-99 (1-3-17). — Medhj. i Aabenraa. — 15-2-23 Ass. smstds. — 26-10-23 Thisted. — 22-7-24 Anholt u. Grenaa (fra 1-9-24). — 12-8-25 Grenaa (fra 1-10-25). — 22-12-27 Sønderborg.
- Rosenørn, Paul Christian Stemann*, f. 10-9-72 (1-12-92). — Løjtn. — Kontor. ved Glholms Hvkt. — 11-10-94 Medhj. i København. — 26-1-99 kst. Ass. smstds. — 29-3-99 Ass. smstds. — 14-9-07 B. — 24-4-18 Ktrl. smstds. — 8-5-31 Overktrl. smstds. (fra 1-7-31).
- Rotne, Einar* f. 25-7-06 (1-8-23). — Student. — Medhj. ved Glholms Hvkt. — 11-7-29 Ass. i København.
- Rotne, Inger Margrethe Styrup*, f. *Rosenmeier* 18-11-05 (1-8-25). — 30-7-26 Kontorist i København.
- Rotne, Martin Gunnar*, f. 11-2-09 (1-8-27). — Medhj. i Løgstør. — 6-7-33 Ass. smstds.
- Ruffert, Andrea Erna Carla*, f. 17-4-06 (27-5-25). — 16-12-31 Kontorist i Insp. for Tobaksbesk.
- Rugh, Carl Asger*, f. 9-4-02 (1-4-19). — Medhj. i Saks København. — 9-3-25 Ass. smstds.
- Runeman, Jens Axel Emil*, f. 6-2-94 (1-12-10). — Medhj. i Kolding. — 22-2-19 Ass. smstds. — 28-1-20 København. — 29-12-20 Aabenraa. — 25-2-21 København. — 4-8-32 Overass. smstds.
- Ræthinge, Ellen-Margrethe Wolden*, f. *Wolden* 4-7-00 (1-9-17). — Medhj. i Sønderborg. — 9-8-23 Ass. smstds. — 18-12-23 Graasten.
- Rømeling, Carl Wilhelm*, f. 30-7-79 (1-5-06). — Løjtn. — Kontor. i Kolding. — 15-1-08 kst. Ass. i Holstebro. — 25-6-08 Ass. smstds. — 24-11-10 København (fra 1-1-11). — 9-7-14 B. (fra 30-7-14). — 9-1-26 Ktrl. smstds.
- Rørbech, Svend Halfdan*, f. 26-4-08 (1-8-25). — Medhj. i Insp. for Tobaksbesk. — 14-7-31 Ass. smstds.

- Saaby, Ingeborg Sofie*, f. 28-8-88 (1-10-09). — Medhj. ved Pakhusfv. — 8-9-16 Ass. i København.
- Saabye, Alfred*, f. 24-1-74 (1-2-92). — Fuldm. ved Chrhavns Hvkt. — 20-1-06 kst. Ass. i København. — 14-5-06 Ass. smstds. — 15-1-09 B.
- Saabye, Hans Peter Bruun*, f. 30-6-71 (1-4-87). — Fuldm. i Ringkøbing. — 16-2-92 Ass. i Finansmin. 2det Revisionsdep. — 9-11-13 Fuldm. smstds. — 16-12-21 Toldkass. i Glholms Havnedistrikt. — 1927 Censor ved Eleveksamen.
- Saabye, Valdemar*, f. 4-10-02 (1-1-19). — Medhj. ved Frihav-
nens Tkt. — 11-12-24 Ass. i København.
- Sauerberg, Else Sophie*, f. 16-11-00 (1-9-18). — Medhj. ved Toldb. Hvkt. — 9-8-24 Ass. i København.
- Saul, Edwin*, f. 14-4-83 (4-4-99). — Medhj. ved Kreditoplagskt. — 31-3-09 Ass. i København. — 17-4-18 B. (fra 14-4-18). — 14-11-32 Overass. ved Kreditoplagskt.
- Schelin, Astrid Marie Louise*, f. 6-11-84 (1-8-24). — 13-7-25 Kontorist i København.
- Schiermer, Charles Heinrich Johannes*, f. 21-2-71 (1-8-86). — Fuldm. ved Pakhusfv. — 25-6-08 Ass. i København (fra 1-4-08). — 10-7-08 B. (fra 1-4-08). — 26-4-17 Fuldm. ved Pakhusfv. — 1-10-19 Ktrl. II smstds.
- Schiønning, Holger Ludvig*, f. 20-8-68. — Cand. polyt. — 10-7-09 kst. som Ktrl. ved Kontrollen med Bryggerierne og Ølbekatk. — 21-1-10 Ktrl. ved nævnte Kontrol. — 8-5-33 Viceinsp. ved Øl- og Spiritusbesk.
- Schlanbusch, Erik Marikus*, f. 4-1-71 (1-1-87). — Cand. polit. — Fuldm. i Assens. — 8-3-94 Ass. i Finansm. 2det Revisionsdep. — 5-12-10 Toldforv. i Ringkøbing. — Borgmester smstds. 1914—1920. — 3-5-20 kst. Toldforv. i Sønderborg. — 23-5-21 Toldforv. smstds.
- Schleimann, Carl Otto*, f. 17-2-08 (1-8-25). — Medhj. i Nysted. — 14-7-31 Ass. smstds. — 20-5-33 Vordingborg.
- Schlichting, Hans Heinrich*, f. 17-2-71 (15-10-87). — Løjtn. — Fuldm. i Esbjerg. — 29-1-95 Medhj. i Struer. — 29-3-99 Ass. i Esbjerg. — 14-2-06 B. — 2-2-17 Toldforv. i Herning. — 20-3-24 Toldforv. i Viborg. — 23-4-24 Toldforv. i Herning.
- Schmidt, Carl Marcus Nielsen*, f. 29-9-74 (1-4-91). — Kontor. ved Toldb. Hvkt. — 23-11-04 kst. Ass. i København. —

- 7-3-05 Ass. smstds. — 9-9-09 B. (fra 29-9-09). — 12-12-21 Ktrl. smstds.
- Schmidt, Johan Lassen*, f. 16-4-98 (1-7-15). — Løjtn. — Medhj. i Horsens. — 11-6-21 Ass. smstds. — 10-10-21 Randers. — 22-12-27 Aarhus.
- Schmidt, Johan Peter Ebbesen*, f. 9-10-93 (1-7-10). — Medhj. i Randers. — 24-10-18 Ass. smstds. — 21-12-18 Aalborg (fra 1-2-19). — 9-10-23 Randers. — 23-6-31 Overass. i Insp. for Tobaksbesk. — 12-9-32 Horsens.
- Schmidt, Lauritz Nissen*, f. 13-4-05 (1-9-22). — Medhj. i Insp. for Tobaksbesk. — 18-12-28 Ass. smstds. — 13-5-30 København (fra 1-7-30).
- Schou-Jørgensen, Jørgen Kristian*, f. 29-12-94 (1-11-11). — Medhj. i Esbjerg. — 27-9-19 Ass. smstds. — 22-1-21 Padborg. — 17-1-23 Fredericia. — 20-1-25 København. — 20-2-33 Overass. smstds.
- Schramm, Hugo*, f. 2-1-73 (1-8-89). — Fuldm. i Silkeborg. — 26-5-00 Ass. i Vamdrup. — 15-7-04 Skanderborg. — 31-8-08 B. — 26-5-19 Ktrl. i Gedser. — 27-4-22 Toldforv. i Gedser (fra 1-6-22). — 15-4-31 Toldforv. i Frederikshavn.
- Schultz, Inge*, f. 23-5-00 (1-8-25). — 14-7-26 Kontorist i København.
- Schultz, Volmer Edvin Georg*, f. 28-9-74 (1-9-91). — Løjtn. — Fuldm. i Fredericia. — 29-3-05 kst. Ass. i Vamdrup. — 8-9-05 Ass. smstds. — 9-9-09 B. (fra 28-9-09). — 16-6-10 København. — 19-6-20 kst. Ktrl. ved Toldregnskabsfkt. i Sønderborg. — 24-5-21 Ktrl. smstds. — 23-4-24 Ktrl. i Køge.
- Schultz-Pedersen, Carl Henrik Valdemar Peter*, f. 7-9-89 (1-7-07). — Medhj. i Horsens. — 19-9-14 Ass. smstds. — 20-1-15 Kolding. — 11-1-17 Vamdrup. — 5-5-17 Kolding. — Fra 26-11-21 til midlertidig Tjeneste i Insp. for Tobaksbesk. — 30-6-23 København (fra 1-8-23) fremdeles med Tjeneste i Insp. for Tobaksbesk. — 19-5-24 Ktrl. i Insp. for Tobaksbesk.
- Schwartz, Peder Christian*, f. 21-11-02 (1-5-20). — Medhj. i Nykøbing M. — 27-4-26 Ass. smstds. — 13-1-33 København.
- Schytt, Otto Frederik Lawaetz*, f. 31-10-95 (1-7-12). — Medhj. i Horsens. — 27-9-19 Ass. smstds. — 22-1-21 Krusaa u.

- Padborg. — 22-8-25 Vejle (fra 1-10-25). — 28-6-33 Overass. i Padborg.
- Schøller, Ragnhilda Vilhelmine Augusta, f. Schaloffsky* 23-2-81 (1-9-23). — 9-8-24 Kontorist i Insp. for Tobaksbesk. — 30-5-31 Kontorass. smstds. (fra 1-7-31).
- Schönecker, Povl, f.* 7-11-04 (1-1-22). — Cand. phil. — Medhj. ved Frihavnens Tkt. — 17-12-27 Ass. i København. — 12-7-32 Insp. for Tobaksbesk.
- Seehuusen, Christian Rudolph, f.* 11-10-65 (1-4-81). — Kontor. i Nykøbing F. — 13-4-89 Medhj. i Vamdrup. — — 29-3-93 kst. Ass. i København. — 27-1-94 Ass. smstds. — 28-3-03 B. — 29-4-10 Ktrl. i København. — 3-5-20 kst. Toldforv. i Tønder. — 11-12-20 kst. Toldforv. i Haderslev. — 28-6-21 Konstitutionen ophørt, Ktrl. i København. — 10-4-22 Toldinsp. smstds. — 3-6-27 S. V. 3¹. — 9-11-28 R*. — 14-1-29 Fi. H. R. 3¹.
- Selig, Eva, f. Kure* 8-2-10 (3-11-26). — 10-3-34 Kontorist i København.
- Seligmann, Maximilian Isak, f.* 10-8-73. — Cand. jur. — 14-9-03 Ass. i Generaltolddir. — 24-4-09 Fuldm. smstds. — 1-4-10 Ekspeditionssekretær smstds. — Censor ved Eleveksamen 1914—30. — 22-2-17 Kontorchef i Generaltolddir. — 25-10-19 Toldkass. ved Kreditoplagskt. (fra 1-12-19). — Censor ved Toldbetjenteksamen 1927—30.
- Sihm, Edvard Carl Nicolai, f.* 9-4-85 (1-7-02). — Medhj. ved Børsens Hvkt. — 22-9-10 Ass. i København. — 23-6-31 Overass. smstds.
- Sihm, Einer Hans Frederik, f.* 13-6-72 (1-10-88). — Kontor. ved Kreditoplagskt. — 10-4-98 Medhj. i Hjørring. — 29-3-99 Ass. smstds. — 1-10-00 København. — 23-8-06 fung. Ass. i Generaltolddir. — 27-4-08 B. — 6-6-10 Ktrl. til Tjeneste i Generaltolddir. — 1-11-16 Toldforv. i Køge (fra 1-1-17). — 11-7-23 Toldkass. i Aalborg. — 15-10-27 Toldinsp smstds. — 14-4-31 R*.
- Sihm, Emil Henry Carl Peter, f.* 30-8-74 (14-5-89). — Kontor. ved Pakhusfv. — 28-5-03 kst. Ass. i Ribe. — 18-3-04 Ass. smstds. — 16-12-04 Aarhus. — 17-4-07 Gedser med Tjeneste ved Gedser-Warnemünde Ruten. — 20-8-09 B. (fra 30-8-09). — 22-11-10 Gedser (fra 1-1-11). — 13-12-17 Odense. — 5-8-20 Ktrl. smstds. — 21-5-24 Ktrl. i Nykø-

- bing F. — 8-5-31 Toldforv. i Gedser. — 17-2-34 Toldforv. i Slagelse.
- Simonsen, Carl Johannes*, f. 9-3-99 (1-10-17). — Medhj. i Næstved. — 14-9-23 Ass. smstds. — 21-5-32 Holbæk.
- Simonsen, Helga*, f. 15-9-97 (5-7-27). — 8-6-33 Kontorist i København.
- Skals, Peter Petersen*, f. 12-12-01 (1-9-18). — Medhj. i København. — 9-8-24 Ass. smstds. — Fra 15-3-25 til midlertidig Tjeneste i Insp. for Tobaksbesk. — 24-6-27 København (fra 1-8-27). — 14-3-31 Nykøbing S.
- Skjoldborg, Johan Nielsen*, f. 15-3-00 (1-9-17). — Medhj. i Padborg. — 9-8-23 Ass. smstds. — 22-5-24 Gedser med Tjeneste ved Gedser-Warnemünde Ruten. — 10-6-26 København (fra 1-8-26).
- Skotnborg, Johannes Christian Sørensen*, f. 25-2-84 (1-5-00). — Medhj. i Kalundborg. — 2-9-09 Ass. smstds. — 18-9-09 Nykøbing F. — 11-1-13 Aarhus. — 18-1-15 Vamdrup. — 10-3-16 Aarhus. — 24-2-19 B. (fra 25-2-19). — 15-11-25 Ktrl. i Haderslev. — 27-5-31 Ktrl. i Aalborg (fra 1-7-31). — 30-4-34 Overktrl. smstds.
- Skov, Laurids Pedersen*, f. 26-10-98 (1-2-17). — Medhj. i Tønder. — 9-1-23 Ass. smstds. — 2-4-24 Lemvig. — 14-1-29 Aalborg.
- Skov, Mogens Henrik*, f. 26-1-04 (1-6-20). — Medhj. i København. — 18-5-26 Ass. smstds. — 22-12-27 Holbæk. — 10-9-29 Kalundborg. — 19-12-29 København.
- Smith, Helge*, f. 8-10-80. — Cand. polit. — 3-8-06 Ass. i Generaltolddir. — 31-3-15 Fuldm. smstds. — 1-12-15 Ekspeditionssekretær smstds. — 27-12-18 Inspektør ved Tobaksbesk. — 6-10-27 R*.
- Soelberg, Aksel Østerballe*, f. 1-10-03 (1-8-20). — Medhj. i Skive. — 9-7-26 Ass. smstds. — 14-1-29 Esbjerg. — 14-1-31 Padborg.
- Sonnichsen, Mathias Mathiasen*, f. 27-7-78 (1-1-97). — Medhj. i Vordingborg. — 31-3-09 Ass. smstds. — 12-12-11 Rudkøbing. — 30-7-13 B. (fra 27-7-13). — 23-6-15 Odense. — 5-7-23 Ktrl. II i Slagelse. — 23-10-28 Svendborg (fra 1-12-28). — 28-8-31 Ktrl. i Randers (fra 1-11-31).
- Sonnichsen, Søren*, f. 4-2-67 (1-4-83). — Fuldm. i Ribe. — 29-3-93 Medhj. i Skive. — 16-3-97 kst. Ass. smstds. —

- 15-3-98 Ass. i Kolding. — 28-3-03 B. — 26-5-19 Fuldm. ved Toldregnskabsfkt. i Kolding. — 1-10-19 Ktrl. smstds. — 16-9-21 Ktrl. i Kolding.
- Spangsted, Carl Marinus*, f. 11-2-77 (17-4-93). — Fuldm. ved Tuborg. — 15-6-07 kst. Ass. i Grenaa. — 14-1-08 Ass. smstds. — 1-3-12 B. (fra 11-2-12). — 20-1-20 Aalborg. — 17-11-23 Ktrl. II ved Toldkasskt. i Horsens.
- Spanner, Agnes Johanne Julia Dusina, f. Terkelsen* 17-4-00 (1-9-17). — Medhj. i Odense. — 9-8-23 Ass. smstds. — 3-4-24 uden for Nr. uden Lønning fra 1-6—31-8-24. — 4-7-24 Ass. i Viborg (fra 1-9-24). — 7-3-28 Odense (fra 1-5-28). — 27-3-34 uden for Nr. uden Lønning fra 31-3-34 —30-8-35.
- Spanner, Valdemar*, f. 16-1-91. — Cand. polit. — 20-9-19 Ass. i Generaltolddir. (fra 1-7-19). — 1-10-19 Sekretær i Departem. for Told- og Forbrugsafg. — 21-9-29 Toldforv. i Bogense (fra 1-11-29).
- Stahnke, Caroline Margrethe*, f. 11-1-78 (1-3-03). — Medhj. i Odense. — 11-4-11 Ass. smstds. — 17-10-11 København. — 25-2-13 B. — 10-3-16 Odense. — 7-3-28 Roskilde (fra 1-5-28).
- Steen-Hansen, Aase*, f. 15-5-06 (1-8-25). — 30-7-26 Kontorist i København.
- Stender, Orla Johannes*, f. 27-6-77 (26-1-95). — Medhj. ved Jernb. Tkt. — 17-2-09 Ass. i København. — 12-6-12 B. (fra 27-6-12). — 31-5-22 Ktrl. smstds.
- Stoklund, Peter Krogbek*, f. 11-7-03 (1-5-21). — Løjtnant. — Medhj. i Horsens. — 8-4-27 Ass. smstds. — 14-8-28 Vesterø u. Frederikshavn. — 11-4--34 Aalborg.
- Styrbech, Carl Henry Ejnar*, f. 7-1-09 (1-8-26). — Medhj. i Hillerød. — 27-6-32 Ass. smstds. (fra 1-8-32). — 13-1-33 København.
- Stærfeldt, Adolph Frederik Christopher*, f. 9-5-72 (8-1-89). — Kontor. ved Jernb. Tkt. — 5-11-98 Medhj. i Fredericia. — 29-3-99 Ass. smstds. — 30-4-00 Frederikshavn. — 14-9-01 København. — 31-8-08 B. — 26-4-17 Fuldm. ved Postgodstfv. — 1-10-19 Ktrl. smstds. — 2-3-28 Toldforv. paa Frederiksberg u. København.
- Stærfeldt, Paul Axel*, f. 27-10-00 (1-5-17). — Medhj. i Saks-

- købing. — 11-4-23 Ass. smstds. — 20-1-25 Sønderborg. — 14-1-27 København.
- Stærk, Carl Martinus Jensen*, f. 18-11-82 (1-4-99). — Medhj. ved Nyhavns Hvkt. — 31-3-09 Ass. i København. — 19-11-17 B. (fra 18-11-17). — 25-2-27 Ktrl. smstds.
- Suhr, Karl Henrik*, f. 18-4-03 (1-6-18). — Medhj. i Frederikshavn. — 7-5-24 Ass. smstds. — 14-1-27 Padborg (fra 1-3-27). — 14-1-31 Aalborg.
- Svane, Hans Albert*, f. 18-3-88 (1-8-06). — Medhj. i Frederikshavn. — 4-10-13 Ass. smstds. — 20-1-15 København. — 21-12-15 Aarhus. — 1-7-30 Ktrl. II i Padborg (fra 1-8-30). — 10-3-32 Overass. i Fredericia. — 25-5-34 Ktrl. smstds.
- Svarrer, Hans Peter*, f. 20-7-81 (1-9-99). — Medhj. i Helsingør. — 31-3-09 Ass. smstds. — 28-11-11 København. — 9-9-14 Hjerring. — 13-7-16 B. (fra 20-7-16). — 20-5-20 Køge.
- Svendsen, Henry Vilhelm*, f. 6-9-00 (1-5-19). — Medhj. i Maribo. — 20-4-25 Ass. smstds. — 14-1-27 Skanderborg. — 14-1-29 Nakskov. — 25-8-34 Aarhus.
- Svendsen, Jes Marius*, f. 10-11-02 (1-1-20). — Medhj. i Højer u. Tønder. — 19-12-25 Ass. smstds. — 22-12-27 Randers. — 14-1-29 Vejle.
- Svendstrup, Laurits*, f. 29-9-01 (1-9-18). — Medhj. i Herning. — 9-8-24 Ass. smstds. — 22-12-27 Aarhus (fra 1-2-28). — 13-5-30 Insp. for Tobaksbesk. — 24-6-31 Aarhus.
- Svenningsen, Anna Dorthea*, f. 6-8-99 (1-9-22). — 7-8-23 Kontorist ved Overtoldinsp. for Jyllands Kontor. — 24-9-25 Aarhus (fra 1-11-25).
- Svinding, Christoffer Jahn*, f. 6-10-06 (1-9-22). — Medhj. i Aarhus. — 6-8-28 Ass. smstds. — 10-1-30 Lemvig. — 27-10-31 København.
- Søderberg, Villiam Jacob*, f. 4-1-88 (1-3-04). — Medhj. ved Toldkasskt. i København. — 20-1-13 Ass. i København. — 21-8-15 Allinge. — 24-7-28 Hundested u. Frederiksværk (fra 1-9-28).
- Søndergaard, Niels Olaf*, f. 30-12-10 (1-8-27). — Medhj. i Thisted. — 6-7-33 Ass. smstds.
- Sørensen, Agnes*, f. *Lorck-Madsen* 8-1-93 (1-7-12). — Medhj. i Aarhus. — 20-6-19 Ass. smstds. — 11-4-34 Vejle.
- Sørensen, Anna Elisabeth*, f. 17-3-04 (1-5-21). — Medhj. i Thisted. — 8-4-27 Ass. smstds. — 22-12-27 Randers.

- Sørensen, Eiler*, f. 2-1-07 (1-8-24). — Cand. phil. — Medhj. ved Jernb. Tkt. — 3-7-30 Ass. i København.
- Sørensen, Gudrun Mary Vestergaard*, f. 5-10-01 (1-1-19). — Medhj. ved Toldkasskt. i København. — 11-12-24 Ass. i København.
- Sørensen, Henry Vinther*, f. 6-8-09 (1-8-26). — Medhj. i Insp. for Tobaksbesk. — 27-6-32 Ass. smstds. (fra 1-8-32).
- Sørensen, Ingeborg Marie*, f. 18-6-96 (1-10-25). — 16-9-26 Kontorist i Insp. for Tobaksbesk.
- Sørensen, Karen Anna, f. Møller* 11-4-87 (1-5-03). — Medhj. ved Jernb. Tkt. — 15-4-12 Ass. i København. — 16-2-18 uden for Nr. uden Lønning fra 1-3-18—28-2-19. — 18-2-19 Ass. i København.
- Sørensen, Laurids Christian Anglo*, f. 13-11-02 (1-5-20). — Medhj. i Egersund. — 27-4-26 Ass. smstds. — 22-9-28 Graasten. — 25-9-31 Esbjerg.
- Sørensen, Margrethe Sofie Johanna*, f. 21-11-02 (1-8-20). — Medhj. ved Chrhavns Hvkt. — 9-7-26 Ass. i København.
- Sørensen, Martin Peter*, f. 23-12-73 (15-5-88). — Kontor. ved Toldkasskt. i København. — 29-3-99 Ass. i Aarhus. — 14-12-08 B. — 24-4-18 Fuldm. ved Toldkasskt. i Aarhus. — 1-10-19 Ktrl. smstds. — 24-5-21 Ktrl. i Aarhus.
- Sørensen, Niels Christian*, f. 24-7-70 (1-1-93). — Fung. Fuldm. i Køge. — 2-3-05 kst. Ass. i Aalborg. — 16-5-05 Ass. smstds. — 31-8-08 B. — 20-5-15 Strandktrl. paa Anholt u. Grenaa. — 17-3-17 Hals u. Aalborg. — 21-5-24 Ass. i Hadsund u. Hobro (fra 1-7-24). — 23-6-31 Overass. smstds.
- Sørensen, Niels Tølbøl*, f. 30-1-04 (1-9-20). — Medhj. i Hjørring. — 21-8-26 Ass. smstds. — 14-1-27 Svendborg.
- Sørensen, Rikard Kristian*, f. 7-4-04 (1-1-22). — Medhj. i Aalborg. — 17-12-27 Ass. i Aarhus. — 19-12-29 Padborg. — 21-10-30 København. — 14-1-31 Aarhus.
- Sørensen, Søren Hansen*, f. 15-7-02 (1-6-18). — Medhj. i Hobro. — 7-5-24 Ass. smstds. — 22-4-25 Padborg. — 15-8-29 Krusaa u. Padborg. — 13-1-33 Vejle (fra 1-4-33).
- Sørresiiig, Peder Sigvald Trige*, f. 28-1-02 (1-1-19). — Medhj. i Viborg. — 11-12-24 Ass. smstds. — 14-1-27 Randers. — 14-1-29 Odense. — 25-8-34 Aarhus (fra 1-10-34).

- Tannebek, Leo Charles*, f. 2-12-03 (1-9-20). — Medhj. i Køge. — 21-8-26 Ass. smstds.
- Teglbjærg, Ingrid Karen Thoersen*, f. *Feerup* 2-12-01 (1-5-19). — Medhj. i Maribo. — 20-4-25 Ass. smstds. — 22-12-31 København.
- Tengstedt, Aage Christensen*, f. 10-6-78 (6-8-94). — Medhj. ved Toldb. Hvkt. — 8-12-08 Ass. i Roskilde. — 22-11-10 Korsør (fra 1-1-11). — 11-6-13 B. (fra 10-6-13). — 23-8-13 Hjørring. — 7-12-15 København. — 17-11-23 Ktrl. II ved Toldregnskabsfkt. i Aabenraa (fra 1-1-24).
- Therkelsen, Ester*, f. 8-5-00 (1-9-17). — Medhj. i Horsens. — 9-8-23 Ass. smstds.
- Thidemann, Peter Emil Jensen*, f. 12-6-09 (1-8-27). — Medhj. i Padborg. — 6-7-33 Ass. smstds.
- Thiellesen, Anton Peter*, f. 13 10-85 (1-8-01). — Medhj. i Svendborg. — 15-10-10 Ass. smstds. — 20-3-11 Bandholm. — 11-9-13 København. — 18-4-16 Korsør. — 11-8-20 Sønderborg. — 8-3-29 Ktrl. II i Højer u. Tønder. — 23-6-31 Overass. i Esbjerg.
- Thomas, Lemont Knud*, f. 27-1-90 (1-6-07). — Medhj. ved Overtoldinsp. for Københavns Kontor. — 16-1-15 Ass. i København. — 7-7-16 Holbæk. — 13-12-17 København. — 15-3-20 uden for Nr. uden Lønning fra 1-4—31-12-20. — 6-11-20 Ass. i København (fra 1-1-21). — 24-5-30 Ktrl. II smstds. — 31-1-33 Ktrl. smstds. — 1933 Medlem af Eksamenskommissionen.
- Thomassen, Karen Elise*, f. *Ernst* 14-9-09 (16-10-27). — 29-12-33 Kontorist i København.
- Thomsen, Agnes Margaretha*, f. 2-4-88 (1-9-08). — Medhj. ved Kreditoplagskt. — 10-8-15 Ass. i København. — 24-6-19 Frederiksværk. — 10-9-26 Roskilde.
- Thomsen, Carl Georg Frederik Adolph*, f. 27-5-96 (1-7-13). — Medhj. ved Nyhavns Hvkt. — 27-9-19 Ass. i København. — 29-4-20 Haderslev. — 14-12-22 Padborg. — 14-1-27 København. — 29-4-30 Lufthavnen ved Kastrup u. København. — 20-9-34 Overass. i København.
- Thomsen, Emil Peter*, f. 21-11-87 (1-9-07). — Medhj. i Esbjerg. — 17-8-14 Ass. smstds. — 23-6-31 Overass. smstds.
- Thomsen, Hildur Agnete*, f. 25-12-07 (1-8-26). — 19-12-27 Kontorist i København.

- Thomsen, Holger Lottrup*, f. 18-12-07 (1-8-25). — Medhj. i Maribo. — 14-7-31 Ass. smstds. — 26-4-32 København.
- Thorup, Christian Andreas*, f. 20-6-81 (1-8-97). — Løjtn. — Medhj. i Stege. — 31-3-09 Ass. smstds. — 16-6-10 Aarhus. — 12-12-11 København. — 19-6-16 B. (fra 20-6-16). — 19-6-25 Ktrl. smstds.
- Thranum, Andreas*, f. 26-3-72 (1-3-86). — Løjtn. — Fuldm. i Viborg. — 11-10-94 Medhj. smstds. — 13-8-98 kst. Ass. i Frederikshavn. — 29-3-99 Ass. i København. — 13-3-07 B. — 13-11-16 Ktrl. i Aarhus. — 8-5-31 Overktrl. smstds. (fra 1-7-31).
- Thrue, Ida Petrine Ragnhilde Schierbeck*, f. Bjørn 10-12-99 (1-6-23). — 12-5-24 Kontorist i Insp. for Tobaksbesk. — 22-4-27 uden for Nr. uden Lønning fra 1-5—31-10-27. — 14-9-27 Kontorist i Insp. for Tobaksbesk. (fra 1-11-27). — 15-1-35 uden for Nr. uden Lønning fra 1-2-35—31-7-35.
- Thuesen, Lauritz Stinius*, f. 3-2-82 (1-8-99). — Medhj. i Odense. — 31-3-09 Ass. smstds. — 1-2-17 B. (fra 3-2-17). — 23-6-31 Overass. ved Toldkasskt. i Odense.
- Thøisen, Hans*, f. 16-1-08 (1-8-25). — Medhj. i Sorø u. Slagelse. — 14-7-31 Ass. smstds. — 13-1-33 Svendborg. — 14-1-35 Insp. for Tobaksbesk.
- Tivander, Tiva Elisabeth*, f. 16-10-89 (1-11-19). — 30-4-21 Kontorist i Insp. for Tobaksbesk. — 30-6-27 uden for Nr. uden Lønning fra 1-7-27—30-6-29. — 4-1-29 Kontorist i Insp. for Tobaksbesk. (fra 1-7-29).
- Tofte, Ellen*, f. 28-1-73 (1-8-23). — 29-7-24 Kontorist i Svendborg.
- Tofte, Vilhelm Peter*, f. 8-2-70 (1-8-86). — Fuldm. i Rudkøbing. — 23-11-89 Ass. i Finansmin. 2det Revisionsdep. — 29-4-11 Fuldm. smstds. — 30-8-20 Kontorchef i Toldrevisionsdep. — 7-9-26 Toldkass. ved Toldkasskt. paa Toldbøden i København. — 7-12-34 R*.
- Toftgaard, Jens Carl Nielsen*, f. 22-12-89. — Cand. polit. — Ass. i Generaltolddir. fra 1-12-14. — 14-11-19 Fuldm. i Departem. for Told- og Forbrugsafg. — 23-3-27 Inspektør ved Tobaksbesk. — 1931 Censor ved Toldbetjenteksamen. — 12-4-32 R*.
- Tonnisen, Christen*, f. 28-2-97 (1-7-14). — Medhj. i Nykøbing M. — 19-6-20 Ass. smstds. — 23-9-24 Aalborg.

Tullberg, Ellen Margrethe, f. Jensen 14-11-02 (1-10-20). — Medhj. ved Frihavnens Tkt. — 20-9-26 Ass. i København.
Tullberg, Helmuth Angelo, f. 31-5-04 (1-1-22). — Medhj. i Tønder. — 17-12-27 Ass. i Korsør. — 14-1-29 Nakskov. — 14-1-31 København.

Tüchsen, Edvard, f. 1-3-85 (1-8-00). — Medhj. ved Toldb. Hvkt. — 31-3-10 Ass. i København. — 11-1-13 Nakskov. — 18-1-15 Vamdrup. — 5-5-17 Aalborg. — 21-9-18 uden for Nr. uden Lønning fra 1-10-18—31-7-20. — 17-4-20 Ass. i Aalborg (fra 1-8-20). — 23-10-28 Ktrl. II ved Toldregnskabsfkt. i Haderslev. — 23-6-31 Overass. ved Toldkasskt. i Aalborg. — 12-9-32 Overass. i Aalborg (fra 1-11-32).

U*llit, Valborg, f. Dall* 5-9-02 (24-5-28). — 6-4-32 Kontorist i København. — 7-7-32 Insp. f. Tobaksbesk.

Ulrik, Robert Andersen, f. 13-5-09 (1-8-26). — Medhj. i Esbjerg. — 27-6-32 Ass. smstds. (fra 1-8-32). — 21-12-33 Insp. for Tobaksbesk. — 14-1-35 Helsingør.

Ungersen, Christian, f. 18-4-81 (2-8-98). — Medhj. ved Jernb. Tkt. — 31-3-09 Ass. i København. — 14-4-16 B. (fra 18-4-16).

W*agner Mikkelsen, Michaeli, f.* 25-7-85 (1-8-00). — Medhj. i Randers. — 15-8-10 Ass. smstds. — 24-11-10 Holstebro (fra 1-1-11). — 18-1-15 Svendborg. — 18-10-20 Overtold-insp. for Østifternes Kontor. — 19-4-27 Ktrl. i Maribo.

Wagner Mikkelsen, Poul, f. 16-8-79 (1-8-94). — Medhj. i Randers. — 22-10-08 Ass. i København. — 6-8-14 B. (fra 16-8-14). — 20-9-22 Ktrl. smstds.

Valentiner, Kirstine Marie, f. Basse-Jørgensen 28-9-90 (1-2-20). — 13-1-21 Kontorist i København. — 8-5-31 Kontorass. smstds. (fra 1-7-31).

Walther, Charles Julius Vilhelm, f. 11-8-72 (9-7-89). — Kontor. ved Toldb. Hvkt. — 29-9-00 Ass. i Vamdrup. — 9-6-06 København. — 31-8-08 B.

Walther, Jens Bernhardt Brandt, f. 23-9-92 (1-3-09). — Medhj.

- ved Frihavnens Tkt. — 24-9-17 Ass. i København. — 23-6-31 Overass. smstds.
- Wandler, Hjalmar Georg Christian Ferdinánd*, f. 18-4-74 (3-8-93). — Fuldm. i Helsingør. — 15-1-08 kst. Ass. i Næstved. — 4-6-08 Ass. smstds. (fra 1-6-08). — 27-4-09 B. — 10-6-12 København. — 21-7-21 Ktrl. smstds.
- Weber, Kristen Madsen*, f. 2-12-74 (1-4-92). — Fuldm. i Næstved. — 9-4-06 kst. Ass. i Vamdrup. — 7-6-06 Ass. smstds. — 17-10-08 København. — 3-12-09 B. (fra 2-12-09). — 24-4-18 Fuldm. ved Toldregnskabsfkt. i Svendborg. — 1-10-19 Ktrl. smstds. — 16-12-21 Toldforv. i Bogense (fra 1-2-22). — 25-8-29 Toldkass. i Randers.
- Wehmeyer, Emanuel Christoff*, f. 13-3-73 (6-4-88). — Kontor. ved Toldb. Hvkt. — 13-6-00 Ass. i Frederikshavn. — 10-11-02 København. — 25-4-07 Thisted. — 27-4-08 B. — 12-4-11 Esbjerg. — 5-5-17 København. — 30-5-22 Ktrl. i Gedser. — 21-6-24 Ktrl. i Helsingør.
- Weibel, Esther Andrea*, f. 29-8-01 (1-12-21). — 21-11-22 Kontorist i Insp. for Tobaksbesk.
- Wellejus, Knud*, f. 29-8-83 (11-7-00). — Medhj. i Nyborg. — 10-12-09 Ass. smstds. — 23-11-10 Roskilde (fra 1-1-11). — 18-4-11 Odense. — 18-1-15 København. — 12-8-18 B. (fra 29-8-18). — 23-6-31 Overass. smstds.
- Wesche, Karen*, f. 12-8-94 (1-5-15). — Cand. phil. — Medhj. ved Kalkbr. Tfv. — 10-10-21 Ass. i København.
- Westh, Axel Conrad*, f. 18-5-04 (1-8-20). — Medhj. i København. — 9-7-26 Ass. smstds. — 12-5-27 Marstal. — 13-5-30 København.
- Vestmar, Arne Ernst*, f. 27-11-06 (1-8-24). — Medhj. ved Jernb. Tkt. — 3-7-30 Ass. i København. — 28-11-33 uden for Nr. uden Lønning fra 1-12-33—31-3-34. — 27-3-34 København. — 14-1-35 Holstebro.
- Vetli, Valdemar Georg*, f. 13-4-74 (1-4-91). — Kontor. ved Pakhusfv. — 31-1-05 kst. Ass. i København. — 30-3-05 Ass. smstds. — 27-4-09 B. — 23-6-31 Overass. smstds.
- Wichmand, Else*, f. 15-3-08 (1-8-25). — 6-3-28 Kontorist i Herning. — 13-5-30 København.
- Vigsbøl, Hans Christian*, f. 13-11-70 (8-10-92). — Fuldm. i Holstebro. — 23-1-07 kst. Ass. i Odense. — 23-3-07 Ass.

- smstds. — 31-8-08 B. — 3-5-20 kst. Ktrl. i Haderslev. — 23-5-21 Ktrl. smstds.
- Wilhelmsen, Caj Arnold Preisler*, f. 15-10-02 (1-1-20). — Medhj. i Helsingør. — 19-12-25 Ass. smstds. — 14-1-27 Kerteminde. — 24-6-27 Skive (fra 1-8-27). — 13-5-30 København.
- Vilhelmsen, Christian Albert*, f. 12-6-97 (1-5-15). — Medhj. i Odense. — 14-4-21 Ass. smstds. — 17-1-23 Padborg. — 3-10-27 Odense.
- Wilhelmsen, Niels Peter Preisler*, f. 26-3-97 (1-5-15). — Medhj. i Randers. — 14-4-21 Ass. smstds. — 17-1-23 København.
- Vilhelmsen, Olivia Christine*, f. 28-9-02. — 28-8-19 Kontorist i Insp. for Tobaksbesk.
- Villadsen, Jens Christian Valdemar*, f. 14-5-01 (1-1-20). — Medhj. i Frederikssund. — 19-12-25 Ass. smstds. — 3-6-29 Nakskov.
- Willumsen, Harry William*, f. 22-8-97 (1-7-15). — Medhj. i Kalundborg. — 11-6-21 Ass. smstds. — 23-11-21 Nakskov. — 17-1-23 Horsens.
- Vilton, Arthur Viggo Harald*, f. 20-12-84 (15-11-00). — Medhj. ved Glholms Hvkt. — 31-3-10 Ass. i København. — 15-11-28 Ktrl. i Slagelse. — 13-12-34 Toldforv. i Ribe.
- With, Ejvind*, f. 16-1-74 (1-8-90). — Fuldm. i Aarhus. — 10-9-04 kst. Ass. smstds. — 30-1-05 Ass. smstds. — 15-1-09 B. (fra 1-2-09).
- With, Junior*, f. 28-9-77 (3-3-95). — Medhj. i Hjørring. — 31-3-09 Ass. smstds. — 22-11-10 Roskilde (fra 1-1-11). — 17-10-11 Fredericia. — 21-9-12 B. (fra 28-9-12). — 23-8-13 København. — 23-6-19 Fuldm. i Overtoldinsp. for København. — 1-10-19 Ktrl. smstds. — 14-8-21 Fuldm. smstds. — 29-11-29 Toldforv. i Rudkøbing (fra 1-1-30). — 4-6-34 Toldinsp. i Helsingør.
- Withpetersen, Andreas Vilhelm Johan*, f. 28-1-75. — Cand. jur. — 14-5-04 Ass. i Generaltolldir. — 8-1-15 Havneoppeb. Ktrl. i Glholms Havnedistrikt. — 21-8-16 Toldkass. smstds. — 31-10-21 Toldkass. i Nyhavns Havnedistrikt (fra 1-12-21). — 15-5-32 Toldkass. paa Jernbanen i København.
- Witrock, Ludvig Georg*, f. 10-12-06 (1-9-22). — Medhj. i Ny-

- købing F. — 6-8-28 Ass. smstds. — 16-4-29 Esbjerg. — 13-5-30 Varde. — 14-1-31 Nykøbing F. — 14-1-35 Fakse.
- Woldiderich, Erik*, f. 16-7-04 (1-5-21). — Medhj. i Odense. — 8-4-27 Ass. smstds. — 16-6-28 Aabenraa (fra 1-8-28). — 21-9-34 Haderslev. — 14-1-35 Svendborg.
- Wraae, Ove Carl Emil*, f. 9-6-80 (1-9-96). — Medhj. i Fredericia. — 31-3-09 Ass. smstds. — 16-6-10 Vamdrup. — 28-4-14 Roskilde. — 5-6-15 B. (fra 9-6-15). — 17-7-15 København.
- Wrisberg, Anna Nicoline*, f. 24-2-95. — 26-3-15 Kontorist i Insp. for Tobaksbesk. — 1-10-19 Kontorass. smstds.
- Wrisberg, Erik Johannes*, f. 24-1-77 (1-5-94). — Medhj. i Nakskov. — 31-3-09 Ass. smstds. — 5-1-12 B. (fra 24-1-12). — 29-10-21 Strandby u. Frederikshavn. — 24-6-25 København (fra 1-8-25).
- Vølksen, Oscar Carl Christian*, f. 25-10-75 (1-4-94). — Medhj. i Nykøbing F. — 31-3-09 Ass. smstds. — 22-10-10 B. (fra 25-10-10). — 23-6-31 Overass. ved Toldregnskabsfkt. i Nykøbing F.

Ødbergsen, Carl Strand, f. 13-3-97 (1-7-14). — Medhj. i Aarhus. — 19-6-20 Ass. smstds. — 28-9-20 Marstal. — 9-12-21 København.

2. 10.—16. Lønningsklasse.

a. I Toldopsynet m. v.

- Åagaard, Jens Christian*, f. 9-10-80. — 18-3-11 Toldbetj. i København. — 6-1-17 Esbjerg. — 7-3-25 Overtoldbetj. I smstds. — 7-5-31 Toldvagtm. smstds. (fra 1-7-31).
- Aaskilde, Johannes*, f. 11-8-95. — 17-6-26 Toldbetj. i København.
- Albrechtsen, Jens Peter*, f. 19-3-84. — 20-12-15 Toldbetj. i København. — 25-11-22 Overtoldbetj. II smstds. (fra 1-1-23).
- Albrethsen, Albreth Clausen*, f. 9-3-73. — Krydsbetj. — 31-10-98 Toldoff. i Ringsted. — 12-3-12 Toldbetj. i Kallehave u. Vordingborg. — 9-5-13 Overtoldbetj. smstds. — 27-9-19 Strandvagtm. smstds.

- Andersen, Anders Hans*, f. 11-12-79. — Gendarm i Grænsegendarmeriet. — 18-12-07 Toldoff. i Klaaby u. Ribe. — 28-10-13 Vamdrup (fra 1-4-14). — 1-10-19 Toldbetj. smstds. — 3-12-20 Kollund u. Padborg. — 26-5-21 Overtoldbetj. II smstds. (fra 1-5-21). — 30-5-28 Overtoldbetj. I smstds. — 21-10-32 Vejle.
- Andersen, Einar Viggo*, f. 16-11-88. — 22-8-17 Toldbetj. i Kastrup u. København.
- Andersen, Erik Emil*, f. 16-8-94. — 9-12-22 Toldbetj. i København. — 28-12-32 Overtoldbetj. II smstds.
- Andersen, Holger Emanuel Anker Jørgen*, f. 10-11-93. — 30-4-21 Toldbetj. i København. — 18-6-31 Overtoldbetj. II smstds.
- Andersen, Johan Christian*, f. 7-1-98. — 18-4-23 Toldbetj. i Roskilde. — 30-8-28 Korsør.
- Andersen, Morten Hyldig*, f. 2-3-83. — 8-5-11 Toldopsynsmand i Nykøbing M. — 14-12-14 Toldbetj. smstds.
- Andersen, Niels Peter Valdemar*, f. 5-8-02. — Sergent. — 9-5-31 Toldbetj. i Tønder.
- Andersen, Nikolaj Andreas*, f. 29-1-75. — 12-8-10 Toldopsynsmand paa Sjællands Odde u. Nykøbing S. — 23-3-17 Toldbetj. smstds. — 22-1-20 Overtoldbetj. II smstds.
- Andersen, Viggo Louis*, f. 31-10-97. — 3-5-24 Toldbetj. i København. — 4-5-26 Maskinpasser smstds. — 20-10-32 Maskinass. smstds.
- Andreasen, Anders Kristian*, f. 4-4-84. — 20-10-11 Opsynsm. paa Toldb. i København. — 15-12-11 Toldbetj. i København. — 6-1-17 Svendborg. — 15-7-18 Turø u. Svendborg. — 22-1-20 Overtoldbetj. I smstds.
- Andreasen, Jørgen Christian*, f. 18-11-89. — Overartillerist. — 28-4-19 Toldbetj. i København. — 3-10-22 Aalborg. — 10-6-26 Overtoldbetj. II smstds. — 12-4-29 Overtoldbetj. I smstds. — 7-5-31 Toldvagt. smstds. (fra 1-7-31).
- Andresen, Carl Peter*, f. 14-8-81. — 27-7-07 Toldbetj. i Rødvig u. Køge.
- Andresen, Lorenz Christian*, f. 4-12-77. — 7-7-20 fung. Toldbetj. i Skærbæk u. Ribe (fra 1-7-20). — 13-1-22 Tønder. — 29-6-22 Toldbetj. (fra 1-7-20). — 23-7-28 Overtoldbetj. II smstds.
- Andresen, Thomas Christian*, f. 8-7-90. — 29-9-20 fung. Told-

- betj. i Egersund. — 19-4-21 Toldbetj. smstds. (fra 1-10-20). — 17-5-24 Kollund u. Padborg (fra 1-7-24).
- Arvidsson, Karl Martinus*, f. 29-11-97. — 29-3-24 Toldbetj. i København.
- Asmussen, Aage Asbjørn*, f. 5-4-93. — Sergent. — 28-4-19 Toldbetj. i Esbjerg. — 9-12-22 København. — 7-5-29 Overtoldbetj. II smstds. — 30-5-31 Overtoldbetj. I smstds. (fra 1-7-31).
- Asvid, Karl Johannes*, f. 7-4-92. — 24-2-23 Toldbetj. i København. — 13-10-34 Overtoldbetj. II smstds.

- B***ache, Axel*, f. 29-7-97. — 8-10-26 Toldbetj. i Svendborg. — 17-9-29 København.
- Bagger, Carl*, f. 7-3-92. — 30-4-21 Toldbetj. i Aalborg.
- Bagger, Jes Wilhelm*, f. 2-10-85. — 30-9-20 fung. Toldbetj. i Egersund. — 20-11-20 Ballum u. Tønder. — 19-4-21 Toldbetj. (fra 1-10-20). — 26-5-21 Overtoldbetj. II smstds. (fra 1-5-21).
- Banke, Søren Jørgensen*, f. 2-3-73. — Krydsbetj. — 26-11-03 Toldbetj. i Ejby paa Helgenæs u. Ebeltoft (fra 1-1-04). — 21-9-08 Kolding. — 8-12-10 Nordby paa Fanø. — 31-5-11 Overtoldbetj. I smstds.
- Bech, Niels Laurits Valdemar*, f. 30-4-87. — Sergent. — 20-7-16 Toldbetj. i København. — 14-3-25 Overtoldbetj. II smstds. — 21-6-27 Overtoldbetj. I smstds.
- Berggreen, Christian Adolf Ølholm*, f. 13-7-87. — 24-7-16 Toldbetj. i København. — 29-12-17 Randers.
- Bertelsen, Oluf Antonius*, f. 31-3-00. — Sergent. — 24-9-29 Toldbetj. i København.
- Bigum, Edvard Johan Henrik*, f. 11-6-84. — Sergent. — 26-6-09 Reservetoldbetj. i København. — 31-3-10 Toldbetj. smstds. — 22-1-20 Overtoldbetj. I smstds. — 13-1-28 Strandvagtm. i Udbyhøj u. Randers (fra 1-3-28). — 17-10-31 Dagelykke u. Rudkøbing.
- Bill, Peter Jensen*, f. 19-3-89. — 1-3-21 fung. Toldbetj. i Aabenraa (fra 1-3-21). — 28-4-21 Toldbetj. smstds. (fra 1-3-21). — 19-2-25 Baadfører smstds.
- Birkholm, Ludvig Bærent*, f. 19-7-72. — Krydsmatros. — 16-4-

- 07 Toldbetj. i Aarhus. — 31-8-20 Overtoldbetj. II smstds. — 29-7-22 Overtoldbetj. I smstds.
- Bleeg, Gregers Jensen*, f. 21-1-86. — 29-9-20 fung. Toldbetj. i Fynshav u. Sønderborg. — 19-4-21 Toldbetj. smstds. (fra 1-10-20). — 26-5-21 Overtoldbetj. II smstds. (fra 1-5-21).
- Bleeg, Martin Marius*, f. 22-7-79. — 26-6-20 fung. Toldbetj. i Havneby paa Rømø u. Tønder. — 19-4-21 Toldbetj. smstds. (fra 1-7-20). — 26-5-21 Overtoldbetj. II smstds. (fra 1-5-21).
- Blicher, Steen Steensen*, f. 10-3-66. — Reserveløjtnant. — 16-3-97 Toldbetj. i Strandhuse u. Faaborg. — 30-9-99 Karrebæksminde u. Næstved. — 20-8-04 København. — 31-5-11 Overtoldbetj. smstds. — 20-12-19 Toldvagtm. smstds.
- Blokkhus, Marinus*, f. 4-7-98. — 27-5-30 Toldbetj. i Frederikshavn. — 8-5-31 København (fra 1-7-31).
- Boolsen, Valdemar Oluf*, f. 8-1-81. — Sergent. — 21-7-12 Toldbetj. i Aalborg. — 7-12-12 København. — 22-1-20 Overtoldbetj. II smstds. — 24-9-20 Overtoldbetj. I smstds. — 20-7-28 til midl. Tjeneste i Insp. for Tobaksbesk. (fra 15-8-28). — 7-5-31 Toldvagtm. i Insp. for Tobaksbesk. (fra 1-7-31).
- Bork, Lauritz Wilfred Peter Kyhn*, f. 7-3-03 (1-8-32). — Maskinkonstabel. — 6-7-34 Reparator i Odense.
- Bornæs, Karl Alfred*, f. 14-3-02. — 18-5-29 Toldbetj. i København.
- Boye, Albert Hermansen*, f. 23-5-00. — 12-9-28 Toldbetj. i Roskilde. — 16-12-31 Odense.
- Bragdø, Anker Stjerne Edvard Frimuth Hasager*, f. 30-3-01. — 23-8-30 Tolbetj. i Hals u. Aalborg. — 11-11-33 Bandholm (fra 1-1-34).
- Branderup, Niels Jensen*, f. 15-8-85. — C. I. S. Gendarm. — 26-6-20 fung. Toldbetj. i Haderslev. — 19-4-21 Toldbetj. smstds. (fra 1-7-20). — 18-6-31 Overtoldbetj. II smstds.
- Breining, Jens Sigfred*, f. 27-5-93. — 12-9-23 Toldbetj. i Svendborg. — 8-5-30 Karrebæksminde u. Næstved. — 7-5-31 Maskinpasser smstds. (fra 1-7-31). — 3-11-31 Nyborg.
- Breitenbauch, Karl Andreas*, f. 27-9-89. — 23-6-19 Toldbetj. i Frederikshavn. — 30-5-27 Overtoldbetj. I smstds. (fra 1-8-27). — 8-5-34 Aalborg.

- Breving, Hans Peter*, f. 16-11-93. — 19-3-23 Toldbetj. i København. — 8-12-23 uden for Nummer uden Lønning fra 1-1—31-8-24. — 20-8-24 Toldbetj. i Ommel u. Marstal. — 24-6-31 Næstved. — 21-9-34 København.
- Bruhn, Johannes Andreas*, f. 13-4-94. — 22-5-23 Toldbetj. i København.
- Buus, Christen Buhl Marius*, f. 31-3-98. — 23-5-27 Toldbetj. i København.
- Bødker, Andreas Conrad*, f. 26-10-91. — 27-1-23 Toldbetj. i København. — 28-12-32 Overtoldbetjent II smstds.
- Bødker, Hans Aksel Sørensen*, f. 20-4-98. — Sergent. — 18-5-29 Toldbetj. i Padborg. — 28-10-30 Sønderborg.
- Bønneland, Christian Andreas Rasmussen*, f. 8-6-95. — 30-4-21 Toldbetj. i Vejle.
- Bønneland, Hans Bredahl*, f. 19-8-98. — 26-7-28 Toldbetj. i København.
- Børresen, Frants Peter Marius*, f. 25-5-82. — 29-5-09 Reserve-toldbetj. i København. — 31-3-10 Toldbetj. smstds. — 21-6-19 Overtoldbetj. smstds. — 18-8-27 Toldvagtm. i Aalborg.
- Calender, Christian*, f. 1-9-96. — 31-5-26 Toldbetj. i Marstal. — 28-10-30 Sønderborg.
- Carlsen, Evald Axel Marinus*, f. 8-3-98. — Sergent. — 6-3-30 Toldbetj. i København (fra 1-3-30).
- Carstensen, Niels Mandøe*, f. 29-11-86. — 25-2-14 Toldbetj. i Nykøbing F. (fra 1-4-14). — 19-12-17 Husby u. Ringkøbing. — 7-12-18 Nymindegab u. Varde. — 22-1-20 Overtoldbetj. II smstds.
- Christens, Niels Marinus*, f. 13-11-89. — Overartillerist. — 28-4-19 Toldbetj. i København. — 27-9-24 Overtoldbetj. II i Taars u. Nakskov. — 12-3-30 Skovshoved u. København.
- Christensen, Aksel Peter Severin*, f. 13-11-90. — 29-4-20 Toldbetj. i Aalborg.
- Christensen, Carl*, f. 14-2-91. — 9-10-20 fung. Toldbetj. i Sønderborg (fra 1-10-20). — 19-4-21 Toldbetj. smstds. (fra 1-10-20). — 23-6-21 Maskinpasser smstds.

- Christensen, Christen Anker*, f. 8-11-94. — 27-3-23 Toldbetj. i København. — 18-6-31 Overtoldbetj. II i Øster Hurup u. Hobro.
- Christensen, Edvard Marius*, f. 1-5-00. — 20-6-29 Reparatør i København.
- Christensen, Emanuel Brun*, f. 21-11-96. — 27-1-23 Toldbetj. i Frederikssund.
- Christensen, Frands Frederik Max*, f. 19-1-95. — 31-10-21 Toldbetj. i Køge. — 18-6-31 Overtoldbetj. II smstds.
- Christensen, Holger Lars Andersen*, f. 12-9-99. — Sergent. — 23-12-26 Toldbetj. i København.
- Christensen, Jens Ivar Barfod*, f. 27-1-02 (1-6-32). — Dækskonstabel. — 2-5-34 Toldbetj. i Horsens.
- Christensen, Jens Olaf*, f. 23-4-98. — 22-10-25 Toldbetj. i København. — 12-4-30 Køge.
- Christensen, Marius*, f. 22-2-80. — Sergent i Grænsegendarmetiet. — 26-5-21 Overtoldbetj. I i Rudbøl u. Tønder.
- Christensen, Martin*, f. 2-2-88. — 21-3-17 Toldbetj. i Helsingør. — 28-3-25 Overtoldbetj. II smstds. — 16-9-26 Baadfører i København.
- Christensen, Mathias Rørbæk*, f. 23-10-94. — 30-4-21 Toldbetj. i Holbæk.
- Christensen, Niels Anton*, f. 14-5-84. — 20-5-15 Toldbetj. i København. — 22-1-20 Overtoldbetj. II smstds. — 4-6-23 Overtoldbetj. I smstds. — 22-4-24 Baadfører smstds.
- Christensen, Niels Peter*, f. 30-6-00. — 18-5-29 Toldbetj. i København.
- Christensen, Peter Marius*, f. 3-9-90. — 26-6-20 fung. Toldbetj. i Blans u. Sønderborg. — 19-4-21 Toldbetj. smstds. (fra 1-7-20). — 26-5-21 Overtoldbetj. II smstds. (fra 1-5-21).
- Christensen, Sigvald*, f. 7-8-87. — 27-4-11 Toldopsynsmand i Tyborøn u. Lemvig. — 29-3-17 Toldbetj. smstds. — 22-1-20 Overtoldbetj. II smstds. — 18-12-31 Overtoldbetj. I smstds.
- Christensen, Svend Peder Christen*, f. 14-10-03. — Sergent. — 29-4-31 Toldbetj. i København.
- Christiansen, Christian Heinrich*, f. 2-8-88. — 29-12-17 Toldbetj. i København. — 26-5-26 Overtoldbetj. II smstds.
- Christiansen, Orla Edvin*, f. 28-12-93. — 30-4-21 Toldbetj. i Frederikshavn. — 17-12-26 Kolding.

- Christiansen, Robert Arnold*, f. 27-5-01. — 13-9-26 Toldbetj. i Skagen. — 9-2-29 Assens.
- Clausen, Julius Cæsar Hammeken*, f. 27-6-98. — 23-3-27 Toldbetj. i København.
- Clausen, Marcus Adolf Henrik*, f. 17-11-71. — 26-6-20 fung. Toldbetj. i Graasten. — 19-4-21 Toldbetj. smstds. (fra 1-7-20). — 26-5-21 Overtoldbetj. II smstds. (fra 1-5-21).
- Clausen, Vilhelm Knud*, f. 29-5-89. — Sergent. — 28-4-19 Toldbetj. i København. — 14-4-28 Overtoldbetj. II smstds. — 30-5-31 Overtoldbetj. I smstds. (fra 1-7-31).
- Clemmensen, Laurits Sofus*, f. 14-4-01. — 20-6-28 Toldbetj. i København.
- Conradsen, Hans Lauritz*, f. 18-11-69. — 24-10-94 Toldbetj. i København. — 29-5-15 Overtoldbetj. smstds. — 20-12-19 Toldvagt. smstds.
- D***all, Mathias Lorentsen*, f. 4-10-67. — Krydsbetj. — 31-3-98 Toldbetj. i Esbjerg. — 20-2-06 Helsingør. — 31-5-11 Overtoldbetj. smstds. — 20-12-19 Toldvagt. smstds. — 29-10-21 Strandvagt. i Dragør u. København (fra 1-12-21).
- Dam, Karl Nielsen*, f. 9-10-78. — 29-5-09 Reservetoldbetj. i København. — 31-3-10 Toldbetj. smstds. — 22-1-20 Overtoldbetj. I smstds.
- Damgaard, Lars Peter Hansen*, f. 21-9-75. — Sergent i Grænsegendarmeriet. — 26-1-09 D.M. — 11-3-14 Toldoff. i Vedsted u. Ribe. — 1-10-19 Toldbetj. smstds. — 17-1-21 Tønder. — 26-1-25 Overtoldbetj. I smstds. (fra 1-3-25).
- Danielsen, Daniel Peter*, f. 20-2-76. — Krydsbetj. — 26-11-03 Toldbetj. i Marstal (fra 1-1-04). — 31-5-11 Overtoldbetj. i Slagelse. — 20-12-19 Toldvagt. smstds. — Fra 1-8-20 fung. Strandvagt. i Høruphav u. Sønderborg. — 26-5-21 Strandvagt. smstds. (fra 1-5-21).
- Darrit, Max Christian*, f. 7-1-95. — 20-12-23 Toldbetj. i København.
- Dauberg, Ejnar Magnus*, f. 17-7-91. — 30-4-21 Toldbetj. i København. — 18-6-31 Overtoldbetj. II smstds.
- Degn, Willy*, f. 23-8-04. — 31-10-30 Toldbetj. i Toftum paa Rømø u. Tønder.

- Dehn, Johannes Poul Ludvig*, f. 12-9-95. — 30-4-21 Toldbetj. i København. — 18-6-31 Overtoldbetj. II smstds.
- Duus, Theodor Christian*, f. 8-6-91. — 26-6-20 fung. Toldbetj. paa Kalø u. Aabenraa. — 23-4-21 Toldbetj. smstds. (fra 1-7-20). — 26-5-21 Overtoldbetj. II smstds. (fra 1-5-21).
- Duus, Thomas Lauritzen*, f. 5-9-94. — 25-4-23 Toldbetj. i Højer u. Tønder. — 3-6-27 Frederikshavn (fra 1-8-27). — 17-9-29 Svendborg.
- Duysen, Peder*, f. 12-4-00. — 22-9-26 Toldbetj. i København. — 19-11-34 Overtoldbetj. I i Vordingborg (Patrouillebaaden).

- E***lkkjær, Eli Kristian*, f. 11-6-91. — Sergent. — 21-5-19 Toldbetj. i Odense. — 28-5-30 Overtoldbetj. I i Ringsted u. Slagelse. — 21-10-32 Nakskov (fra 1-12-32).
- Elmelund, Rikard Emanuel*, f. 29-9-97. — Sergent. — 20-3-26 Toldbetj. i København.
- Engelhardt, Arnold Gottlieb*, f. 16-2-82. — 29-5-09 Reservetoldbetj. i København. — 31-3-10 Toldbetj. smstds.
- Eriksen, Thorvald Christian*, f. 2-4-78. — 3-10-03 Toldopsynsmand i Bagenkop u. Rudkøbing. — 11-1-12 Toldbetj. smstds.
- Esbensen, Sigvald Emanuel*, f. 1-3-93. — 26-11-18 Toldbetj. i København. — 30-5-27 Overtoldbetj. II smstds. — 8-1-31 Overtoldbetj. I smstds.

- F***alck-Petersen, Cajus Thorkild*, f. 31-8-93. — 24-10-24 Toldbetj. i København.
- Faldt, Lorents Larsen Lorentsen*, f. 12-8-94. — 9-8-19 Toldbetj. i Skagen. — 19-11-30 Overtoldbetj. I i Gedser (fra 1-1-31).
- Fich, Alfred Edvard*, f. 4-4-04 (1-7-32). — Dækskonstabel. — 8-6-34 Toldbetj. i København.
- Fisker, Thorvald*, f. 15-10-98. — 25-1-30 Toldbetj. i Hirshals u. Hjørring.
- Flaur, Søren Peter*, f. 19-8-93. — 23-6-19 Toldbetj. i Aarhus (fra 1-8-19). — 18-6-31 Overtoldbetj. II smstds.

- Frandsen, Jens Peter Martin Andreas*, f. 23-6-75. — Krydsma-
tros. — 31-1-08 Toldbetj. i København. — 9-5-13 Over-
toldbetj. I smstds. — 14-3-21 Karantænetilsynet i Køben-
havn.
- Frederiksen, Villy Valdemar Vognsen*, f. 7-6-97. — 20-2-29
Toldbetj. i Skagen.
- Fribert, Harald Rudolph*, f. 9-5-72. — Krydsbetj. — 27-8-04
Toldbetj. i Rørvig. — 31-7-08 Rudkøbing. — 9-5-13 Over-
toldbetj. i Ommel u. Marstal. — 27-9-19 Strandvagtm.
smstds. — 26-5-21 Brunsnæs u. Egersund (fra 1-5-21).
— 14-6-29 Hals u. Aalborg.
- Frydendahl, Oskar*, f. 27-5-99. — 29-8-29 Reparatør i Køben-
havn.

- G***erdahl, Hans Jacob Simon*, f. 29-8-01. — Kornet. — 23-3-27
Toldbetj. i København.
- Glæsner, Ove Søren Carl Ide*, f. 24-1-00 (1-1-32). — 2-12-33
Toldbetj. i Roskilde.
- Grau, Jens Sørensen*, f. 31-12-74. — 11-8-02 Toldbetj. i Fak-
kegrav u. Vejle. — 22-1-20 Overtoldbetj. II smstds.
- Grau, Jørgen Jørgensen*, f. 2-1-03. — Sergent. — 21-4-28 Told-
betj. i Næstved. — 24-6-31 Helsingør.
- Green, Alfred August Ludvig*, f. 17-2-85. — Sergent. — 27-1-11
Toldbetj. i København. — 22-1-20 Overtoldbetj. I smstds.
- Groth, Ole Rasmussen*, f. 16-2-85. — 20-7-16 Toldbetj. i Kø-
benhavn. — 22-1-20 Overtoldbetj. II smstds. — 14-6-22
Eghoved u. Marstal. — 11-11-26 Overtoldbetj. I i Esbjerg.
- Gulmann, Søren Einar Georg Sørensen*, f. 26-10-94. — Sergent.
— 27-1-23 Toldbetj. i København. — 20-9-34 Overtold-
betj. II smstds.
- Gulstad, Louis Anne*, f. 23-2-90. — 13-6-13 Toldopsynsmand i
Frederikssund. — 29-3-17 Toldbetj. smstds. — 15-9-20
Korsør. — 14-8-28 Overtoldbetj. II i Odense. — 29-5-34
Overtoldbetj. I i Frederikshavn.

- H***aaensen, Hans Alfred*, f. 19-9-93. — Sergent. — 28-4-19
Toldbetj. i København. — 28-1-30 Overtoldbetj. II smstds.
— 12-3-32 Overtoldbetj. I smstds.

- Hadberg, Andreas Petersen*, f. 8-3-79. — 26-6-20 fung. Toldbetj. i Viktoriablad u. Haderslev. — 19-4-21 Toldbetj. smstds. (fra 1-7-20).
- Halnæs, Lars Peter Julius*, f. 22-10-77. — Krydsmatros. — 9-5-06 Toldbetj. i Rønne. — 5-1-07 Neksø. — 12-10-12 København. — 25-7-17 Overtoldbetj. smstds. — 17-2-21 Overtoldbetj. i Skærbæk u. Fredericia. — 23-2-26 Toldvagt. i Helsingør (fra 1-4-26). — 1-9-27 M. f. D. R.
- Hansen, Aage Nissen*, f. 6-8-00. — 19-5-28 Toldbetj. i København.
- Hansen, Albert Kristen*, f. 28-8-78. — 21-9-08 Toldbetj. i Aarhus. — 25-9-23 Overtoldbetj. II i Hirshals u. Hjørring. — 15-7-29 Frederikshavn (fra 1-9-29).
- Hansen, Anker Anton*, f. 1-2-99. — 22-5-26 Toldbetj. i Ebeltoft.
- Hansen, Antonius Klaus Dvinge*, f. 26-3-97. — 30-1-23 Toldbetj. i Frederikshavn (fra 1-3-23). — 16-5-25 Horsens.
- Hansen, Charles Peter Valdemar*, f. 6-6-88. — 28-4-19 Toldbetj. i København. — 12-7-27 Baadfører smstds.
- Hansen, Christian Jørgensen*, f. 10-7-95. — C. I. S. Gendarm. — 22-7-20 fung. Toldbetj. i Kajnæs u. Sønderborg. — 19-4-21 Toldbetj. smstds. (fra 1-8-20). — 29-8-27 Sønderborg (fra 1-10-27).
- Hansen, Ejner Emanuel*, f. 23-6-91. — 9-12-16 Toldbetj. i Helerup u. København. — 19-11-25 Overtoldbetj. II smstds. — 20-10-28 Overtoldbetj. I smstds.
- Hansen, Ejner Kok*, f. 11-7-95. — 16-8-23 Toldbetj. i København. — 30-5-31 Overtoldbetj. I smstds. (Patrouillebaadene) (fra 1-7-31).
- Hansen, Erik*, f. 23-11-68. — Krydsmatros. — 11-12-03 Toldopsynsmand paa Endelave u. Horsens. — 29-10-04 Toldbetj. i Snaptun u. Horsens. — 9-5-06 Skive.
- Hansen, Hans Jakob*, f. 20-12-98. — Sergent. — 22-10-25 Toldbetj. i København.
- Hansen, Hans Kai*, f. 15-8-99. — 29-12-25 Toldbetj. i København. — 25-4-30 Maskinpasser smstds.
- Hansen, Hans Oluf*, f. 17-8-95. — 25-6-27 Toldbetj. i København (fra 1-8-27).
- Hansen, Hans Rubæk*, f. 5-8-72. — Krydsbetj. — 26-11-03 Toldbetj. paa Strynø u. Rudkøbing (fra 1-1-04). — 22-1-20 Overtoldbetj. II smstds.

- Hansen, Ingvart*, f. 13-8-81. — 20-12-20 fung. Toldbetj. i Aarø-sund u. Haderslev. — 19-4-21 Toldbetj. smstds. (fra 1-1-21).
- Hansen, Johannes Jacob*, f. 18-1-97. — 14-4-23 Toldbetj. i Hel-singør. — 25-4-30 Maskinpasser smstds.
- Hansen, Karl Marius*, f. 2-10-69. — Krydsmatros. — 16-7-03 Toldbetj. i København. — 29-5-15 Overtoldbetj. I smstds.
- Hansen, Klavs*, f. 15-10-89. — 28-4-19 Toldbetj. i Nakskov. — 18-6-30 Nyborg (fra 1-8-30). — 18-6-31 Overtoldbetj. II smstds.
- Hansen, Knud*, f. 16-11-69. — Krydsbetj. — 25-11-03 Toldbetj. i Svendborg (fra 1-1-04). — 2-3-05 Skovsbostrand u. Svendborg. — 22-1-20 Overtoldbetj. II smstds. — 28-9-33 Fjællebro u. Faaborg (fra 1-11-33).
- Hansen, Kristian Wilhelm*, f. 10-8-93. — 15-2-22 Toldbetj. i København. — 13-6-32 Overtoldbetj. II smstds.
- Hansen, Lars Peder*, f. 18-8-95. — 30-4-21 Toldbetj. i Køben-havn. — 18-6-31 Overtoldbetj. II smstds.
- Hansen, Magnus Georg Niels Peter*, f. 6-9-83. — 29-5-09 Re-servetoldbetj. i København. — 31-3-10 Toldbetj. smstds. — 21-6-19 Overtoldbetj. I smstds. — 14-11-32 Toldvagt-m. smstds. (fra 1-1-33).
- Hansen, Marius Christian*, f. 20-6-83. — 20-5-15 Toldbetj. i København. — 20-4-21 Overtoldbetj. II smstds.
- Hansen, Niels Christian*, f. 25-1-73. — Krydsmatros. — 9-5-06 Toldbetj. i Kalundborg. — 21-9-06 Odense. — 22-4-14 Gedser. — 7-9-21 Overtoldbetj. I i Odense.
- Hansen, Niels Lavrids*, f. 28-10-94. — 12-10-23 Toldbetj. i Kø-benhavn.
- Hansen, Niels Peter Elgaard*, f. 6-8-02. — Sergent. — 26-7-28 Toldbetj. i København.
- Hansen, Nis Mathiesen*, f. 7-12-98. — 28-12-26 Toldbetj. i Frederikshavn. — 23-6-32 Esbjerg.
- Hansen, Olaf*, f. 29-7-78. — 21-6-10 Toldbetj. i Næstved. — 26-4-17 Korsør. — 31-8-20 Overtoldbetj. II i Aalborg (fra 1-10-20). — 23-11-21 Overtoldbetj. I i Ringsted u. Slagelse. — 28-4-30 Lufthavnen u. København.
- Hansen, Peder Anton*, f. 4-7-76. — Krydsbetj. — 25-11-03 Toldbetj. ved Fartøj »Svendborg Sund« (fra 1-1-04). — 2-3-05 Drejø u. Svendborg. — 27-5-08 Fredericia. —

- 11-12-11 Aarhus. — 9-5-13 Overtoldbetj. smstds. —
31-8-20 Toldvagt. smstds.
- Hansen, Peder Thorvald*, f. 10-10-01. — 19-4-27 Toldbetj. i
København.
- Hansen, Peter*, f. 17-8-02. — 24-9-29 Toldbetj. i Skelskør. —
14-7-32 Rudkøbing.
- Hansen, Peter Klaudius*, f. 7-12-88. — 9-2-20 Toldbetj. i Mar-
stal.
- Hansen, Rasmus Jensen*, f. 13-11-74. — 9-5-06 Toldbetj. i Nak-
skov. — 28-3-08 Aarhus. — 21-9-10 Urne u. Bandholm-
Maribo. — 29-5-15 Overtoldbetj. smstds. — 27-9-19
Strandvagt. smstds. — 20-8-20 Toldbetj. i Nykøbing S.
- Hansen, Rasmus Peter*, f. 31-1-00. — Sergent. — 28-7-30 Told-
betj. i Gedser.
- Hansen, Svend Aage*, f. 22-7-03 (1-5-32). — 3-4-34 Reparatør i
København.
- Hansen, Søren*, f. 22-6-89. — 20-6-18 Toldbetj. i Esbjerg. —
11-9-33 Overtoldbetj. II smstds.
- Hansen, Tage*, f. 18-10-97. — 27-7-28 Toldbetj. i Aalborg.
- Hansen, Valdemar*, f. 5-1-71. — 30-12-01. kst. Toldbetj. i Kø-
benhavn. — 12-5-02 Toldbetj. smstds. — 9-5-13 Overtold-
betj. I smstds.
- Hansen, Wictor Julius*, f. 13-11-89. — 7-5-20 Toldbetj. i Hor-
sens. — 29-6-34 Overtoldbetj. II smstds.
- Harder, Johan Christian Søren Anders Rolff*, f. 20-10-87. —
14-12-14 Toldbetj. i København.
- Hasselflug, Axel Lauritz Henri*, f. 29-1-85. — 31-3-10 Toldbetj.
i København. — 22-1-20 Overtoldbetj. I smstds.
- Hassing, Rasmus Valdemar Aage Pilmann Rafn*, f. 4-7-02 (1-
2-33). — 10-1-35 Toldbetj. i København.
- Haugbyrd, Ove Vilhelm*, f. 24-6-94. — Sergent. — 23-6-19
Toldbetj. i Kalundborg. — 29-6-34 Overtoldbetj. II i
Odense.
- Hellemann, Edvard Viktor Immanuel*, f. 31-1-00. — 13-9-26
Toldbetj. i Aarhus. — 7-5-31 Maskinpasser smstds. (fra
1-7-31).
- Hellesen, Frederik Helge*, f. 17-9-95. — 14-4-23 Toldbetj. i Kø-
benhavn. — 21-1-31 Helsingør.
- Helmark, Axel Christian*, f. 6-1-92. — 28-4-19 Toldbetj. i Kø-
benhavn. — 15-11-28 Overtoldbetj. II smstds. — 30-5-31
Overtoldbetj. I smstds. (fra 1-7-31).

- Henningsen, Emil Alfred*, f. 20-2-00. — 13-9-26 Toldbetj. i København.
- Henningsen, Robert Adolf*, f. 15-9-01. — 19-4-28 Toldbetj. i København.
- Henriksen, Poul Peter*, f. 9-11-99. — 27-5-25 Toldbetj. i København.
- Herly, Hervard Marius*, f. 2-2-70. — Krydsbetj. (fra 1-1-95—11-6-00). — 7-3-07 Toldbetj. i Udbyhøj u. Randers. — 7-12-12 Esbjerg. — 20-11-16 uden for Nr. uden Lønning fra 1-1—31-12-17. — 19-12-17 Toldbetj. i Aarhus. — 12-2-18 Esbjerg. — 21-6-19 Overtoldbetj. smstds. — 16-10-26 Strandvagtm. i Nappedam u. Aarhus.
- Hermansen, Jørgen Lauritz*, f. 20-8-73. — Krydsbetj. (fra 16-6-99—31-12-03). — 26-11-03 Toldbetj. i Alsodde u. Mariager (fra 1-1-04). — 7-12-12 Randers. — 29-5-15 Overtoldbetj. i Aalborg. — 31-8-20 Toldvagt. smstds. — 9-2-26 Kolding (fra 1-4-26).
- Herreborg, Aage Alexander Franzis*, f. 29-3-84. — 28-5-09 Toldbetj. i København.
- Herskind, Rasmus Enevold*, f. 10-8-88. — Sergent. — 20-12-15 Toldbetj. i København. — 26-5-21 Overtoldbetj. II smstds. — 27-2-24 Maskinpasser smstds.
- Hollesen, Kaj Moldrup*, f. 30-12-97. — 23-12-26 Toldbetj. i København.
- Holm, Johannes Peter*, f. 1-12-03 (1-7-32). — 2-6-34 Toldbetj. i København.
- Holm, Villy*, f. 27-6-88. — 23-6-19 Toldbetj. i Gudhjem. — 15-9-31 Neksø. — 17-2-32 Overtoldbetj. II i Hasle.
- Holst, Christian Brix*, f. 26-3-90. — 26-6-20 fung. Toldbetj. i Haderslev. — 19-4-21 Toldbetj. smstds. (fra 1-7-20).
- Holtz, Henrik Jørgen Frederik*, f. 2-1-79. — Sergent i Grænsendarmeriet. — 23-12-22 Overtoldbetj. I i Pebersmark u. Tønder. — 21-4-32 Padborg.
- Hyltoft, Alexander Christian Johannes*, f. 22-11-65. — Krydsbetj. — 24-4-01 Toldbetj. i København. — 21-6-04 Lild u. Thisted. — 9-5-06 København. — 31-5-10 Overtoldbetj. smstds. — 29-10-21 Toldvagt. smstds.

- Irmer, Niels Jørgen*, f. 5-7-72. — 29-7-11 Opsynsmand paa Københavns Toldbod. — 1-10-19 Toldbetj. i København. — 22-1-20 Overtoldbetj. II smstds.
- Jacobsen, Jacob*, f. 23-7-75. — Sergent i Grænsegendarmeriet. — 14-8-18 Toldoff. i Kjær Mølle u. Kolding. — 1-10-19 Overtoldbetj. I smstds. — 17-1-21 Pebersmark u. Tønder. — 25-11-22 Overtoldbetj. II i Padborg (fra 1-1-23).
- Jacobsen, Jacob Carl*, f. 8-1-67. — Krydsmatros. — 10-5-02 Toldbetj. i Slipshavn u. Nyborg. — 16-11-03 Nyord u. Stege. — 19-6-11 København. — 22-1-20 Overtoldbetj. II smstds.
- Jacobsen, Jacob Carl Christian Jesper*, f. 28-6-77. — Krydsbetj. — 30-12-03 Toldbetj. i Skærbæk u. Fredericia. — 9-5-13 Overtoldbetj. smstds. — 2-9-14 Overtoldbetj. i Aarhus. — 6-7-22 Strandvagtimester i Urne u. Bandholm-Maribo. — 1-11-28 Kragenæs u. Bandholm-Maribo.
- Jakobsen, Aage Jakob Jørgen*, f. 17-1-03. — 12-12-29 Toldbetj. i Gedser. — 21-8-33 Esbjerg.
- Jakobsen, Harry Fridtjof Johannes*, f. 21-12-97. — 16-6-27 Toldbetj. i København. — 28-6-32 Nyborg.
- Jans, Henning Thorvald*, f. 24-2-00. — 22-6-28 Toldbetj. i København.
- Jensen, Carl Peter*, f. 30-4-91. — Korpsmatros. — 28-4-19 Toldbetj. i Korsør. — 23-6-19 København. — 9-5-28 Overtoldbetj. II smstds. — 15-4-32 Overtoldbetj. I smstds. — 17-11-32 Mullerup u. Korsør.
- Jensen, Christian Frederik Marius*, f. 1-4-70. — 10-7-20 fung. Toldbetj. i Ballum u. Tønder (fra 1-7-20). — 20-11-20 Aabenraa. — 30-5-23 Toldbetj. smstds. (fra 1-7-20).
- Jensen, Frederik Justus*, f. 13-4-78. — 31-3-10 Toldbetj. i København. — 17-9-12 Skelskør. — 14-12-14 Odense. — 21-6-19 Overtoldbetj. I i Nykøbing F.
- Jensen, Hakon Lorentz*, f. 28-2-81. — 2-5-06 Toldbetj. i København. — 22-8-17 Maskinist paa Patrouillefartøj i København. — 27-9-19 Maskinpasser smstds. — 20-10-28 Overtoldbetj. I ved Karantænetilsynet i København.
- Jensen, Hans Emil*, f. 27-4-82. — 16-4-09 Toldbetj. i København. — 21-6-19 Overtoldbetj. smstds. — 28-5-29 til midl.

- Tjeneste i Insp. for Tobaksbesk. — 7-5-31 Toldvagt. i Insp. for Tobaksbesk. (fra 1-7-31).
- Jensen, Harald Georg Emil*, f. 9-7-97. — 26-3-25 Toldbetj. i København. — 15-11-28 Maskinpasser smstds.
- Jensen, Henrik*, f. 20-3-99. — 8-8-28 Toldbetj. i København.
- Jensen, Hiram Freidorf Mc Cormick*, f. 18-5-04 (1-7-31). — 20-6-33 Toldbetj. i København.
- Jensen, Jens*, f. 30-1-90. — 31-10-21 Toldbetj. i København. — 10-5-27 Vedbæk u. København (fra 1-7-27). — 22-6-29 København (fra 1-10-29). — 25-1-32 Overtoldbetj. II smstds.
- Jensen, Jens Christian*, f. 19-9-83. — 31-8-15 Toldbetj. i Skagen. — 24-8-26 Overtoldbetj. I i Frederikshavn (fra 1-10-26).
- Jensen, Jens Peter*, f. 13-12-73. — Sergent i Grænsegendarmetiet. — 19-6-18 Toldoff. i Hømlund u. Ribe. — 1-10-19 Overtoldbetj. I smstds. — 17-1-21 Avenstoft (Møllehus) u. Tønder.
- Jensen, Jens Peter Jørgen*, f. 23-11-90. — Sergent. — 14-2-18 Toldbetj. i København. — 7-12-26 Overtoldbetj. II smstds. — 12-12-30 Overtoldbetj. I smstds. (fra 1-2-31).
- Jensen, Johannes*, f. 29-8-95. — 20-3-26 Toldbetj. i København. — 30-5-31 Overtoldbetj. I smstds. (Patrouillebaadene) (fra 1-7-31).
- Jensen, Johannes Vilhelm*, f. 1-11-97. — 12-10-23 Toldbetj. i Aarhus.
- Jensen, Julius Johannes*, f. 21-4-99. — 30-1-31 Toldbetj. i København.
- Jensen, Jørgen Henrik*, f. 3-12-89. — 28-4-19 Toldbetj. i København. — 9-5-28 Overtoldbetj. II smstds. — 30-5-31 Overtoldbetj. I smstds. (fra 1-7-31).
- Jensen, Lauritz Kristian*, f. 15-3-97. — 28-6-24 Toldbetj. i Næstved. — 20-3-28 Odense (fra 1-5-28).
- Jensen, Louis Emanuel*, f. 27-9-04. — Sergent. — 5-2-30 Toldbetj. i Padborg. — 17-8-31 Middelfart.
- Jensen, Ludvig Jeppe*, f. 30-1-72. — Krydsmatros. — 27-8-98 Toldbetj. i Udbyhøj u. Randers. — 20-4-07 M. f. D. R. — 17-9-12 Randers. — 19-12-17 Middelfart. — 22-6-21 Overtoldbetj. I i Odense. — 20-7-21 Toldbetj. i Middelfart. — 18-6-31 Overtoldbetj. II smstds.

- Jensen, Niels*, f. 23-8-91. — 26-6-20 fung. Toldbetj. i Mommark u. Sønderborg. — 19-4-21 Toldbetj. smstds. (fra 1-7-20). — 26-5-21 Overtoldbetj. II smstds. (fra 1-5-21). — 14-5-29 Sønderborg. — 26-5-34 Overtoldbetj. I smstds.
- Jensen, Olaf Emil*, f. 10-4-93. — Korpsartillerist. — 7-11-21 Toldbetj. i København. — 17-5-32 Overtoldbetj. II smstds.
- Jensen, Otto Kristian Bistrup*, f. 23-12-98. — 17-2-25 Toldbetj. i Svaneke.
- Jensen, Ove Anker*, f. 11-1-05. — 25-4-30 Toldbetj. i Frederikshavn. — 21-11-34 Nakskov.
- Jensen, Poul Anders Julius*, f. 15-1-96. — 30-4-21 Toldbetj. i København. — 22-6-29 Vedbæk u. København (fra 1-10-29).
- Jensen, Siegfred Jul Hørslov*, f. 9-11-95. — 27-3-23 Toldbetj. i København. — 25-4-30 Baadfører i Helsingør.
- Jensen, Tallack Emil Robert*, f. 11-5-91. — 30-4-21 Toldbetj. i København. — 18-6-31 Overtoldbetj. II smstds.
- Jensen, Theodor Skov*, f. 23-12-98. — Sergent. — 23-3-27 Toldbetj. i København. — 23-7-31 Frederikshavn. — 25-8-32 Cementfabr. ved Mariager Fjord u. Hobro.
- Jensen, Thorvald Camillo Brygmann*, f. 12-4-90. — Sergent. — 20-7-16 Toldbetj. i København. — 20-7-25 Overtoldbetj. II smstds. — 27-3-28 Overtoldbetj. I smstds.
- Jensen, Valdemar*, f. 25-10-98. — 24-1-25 Toldbetj. i København. — 22-4-26 Svendborg.
- Jespersen, Christian Frederik*, f. 18-10-77. — Krydsbetj. — 25-11-03 Toldbetj. i Odense. — 16-12-10 Kolding. — 9-5-13 Overtoldbetj. i Aalborg. — 22-12-19 Toldvagtm. smstds. — 12-7-27 Odense.
- Jessen, Jens Nielsen*, f. 15-12-78. — 25-5-08 M. f. D. R. — 31-3-10 Toldbetj. i København. — 2-9-14 Blaavand u. Varde. — 22-1-20 Overtoldbetj. II smstds. — 27-6-23 Overtoldbetj. I i Sønderho paa Fanø u. Esbjerg (fra 1-8-23). — 8-12-31 Hejls u. Kolding.
- Jessen, Jes Hansen*, f. 1-8-92. — 21-5-19 Toldbetj. i Esbjerg. — 4-9-30 Overtoldbetj. II smstds.
- Jessen, Kay Edvin*, f. 21-1-89. — 28-4-19 Toldbetj. i København. — 12-12-27 Overtoldbetj. II smstds.
- Johannesen, Kristian*, f. 3-11-99. — Løjtnant. — 18-5-29 Toldbetj. i København.

- Johannsen, Gustav*, f. 18-11-81. — C. I. S. Gendarm. — 26-6-20 fung. Toldbetj. i Egersund. — 19-4-21 Toldbetj. smstds. (fra 1-7-20).
- Johansen, Albert Ferdinand*, f. 2-2-93. — 28-4-19 Toldbetj. i Faaborg. — 22-4-24 Aarhus. — 7-5-31 Baadfører smstds. (fra 1-7-31).
- Johansen, Frithiof Marinus*, f. 7-10-00. — 23-11-26 Reparatør i København. — 22-12-28 Maskinist smstds.
- Johansen, Hartvig Harms*, f. 4-5-95. — 31-10-21 Toldbetj. i Gedser. — 20-5-27 Nykøbing F.
- Johansen, Jens Waldemar Johan*, f. 25-4-86. — 20-7-16 Toldbetj. i København. — 7-1-25 Overtoldbetj. II smstds. — 28-4-26 Overtoldbetj. I smstds.
- Jonasson, Carl Johan Heinrich*, f. 27-4-89. — 28-4-20 Toldbetj. i Aalborg.
- Jonsen, Axel*, f. 29-7-81. — 28-4-11 Toldbetj. i København. — 22-1-20 Overtoldbetj. I smstds. — 1925 Medlem af Eksamenkommissionen. — 4-2-30 Toldvagt. smstds. (fra 1-4-30). — 7-5-31 Overtoldvagt. smstds. (fra 1-7-31).
- Jordahn, Peter Marius*, f. 10-7-80. — 9-5-06 Toldbetj. i Randers. — 2-9-14 Odense. — 9-8-21 Overtoldbetj. I smstds. — 7-5-31 Toldvagt. smstds. (fra 1-7-31).
- Juhl, Niels Olaf Uldall*, f. 18-11-93. — 15-2-22 Toldbetj. i Aalborg.
- Juul, Svend Alfred Frederik*, f. 4-5-93. — 30-4-21 Toldbetj. i København. — 18-6-31 Overtoldbetj. II smstds.
- Jønsson, Thordur Olafur*, f. 24-8-85. — 27-1-11 Toldbetj. i København. — 22-1-20 Overtoldbetj. I smstds. — 26-4-34 Toldvagt. smstds.
- Jørgensen, Christian Hempel*, f. 30-3-01 (1-4-32). — 2-3-34 Toldbetj. i Aalborg.
- Jørgensen, Hans*, f. 11-1-87. — Fr. VIII. M. M. — 20-12-15 Toldbetj. i Aarhus. — 26-6-28 Overtoldbetj. II smstds. — 7-5-31 Toldvagt. smstds. (fra 1-7-31).
- Jørgensen, Hans Jørgen*, f. 20-9-91. — 30-4-21 Toldbetj. i Slagelse. — 16-8-23 Nyborg. — 11-6-32 Strandvagt. i Østerby paa Læsø u. Frederikshavn.
- Jørgensen, Jørgen*, f. 22-2-92. — 26-6-20 fung. Toldbetj. i Sønderborg. — 19-4-21 Toldbetj. smstds. (fra 1-7-20). —

- 20-3-25 København. — 26-1-31 Overtoldbetj. II smstds. —
8-12-32 Overtoldbetj. I smstds.
- Jørgensen, Jørgen Marius*, f. 29-9-96. — 14-4-23 Toldbetj. i
København. — 30-5-31 Overtoldbetj. I smstds. (Patrouille-
baadene) (fra 1-7-31). — 29-10-34 Baadfører i Vording-
borg.
- Jørgensen, Jørgen Oluf Carl*, f. 27-2-78. — 31-3-10 Toldbetj.
i København. — 15-5-16 Overtoldbetj. smstds. — 11-2-30
til midl. Tjeneste i Insp. for Tobaksbesk. (fra 15-2-30). —
7-5-31 Toldvagtm. i Insp. for Tobaksbesk. (fra 1-7-31).
- Jørgensen, Peter*, f. 8-6-76. — Krydsmatros. — 25-5-06 Told-
betj. i Aalborg. — 22-1-20 Overtoldbetj. I smstds.
- Jørgensen, Poul Jørgen*, f. 11-6-79. — Sergent i Grænsegen-
darmeriet. — 24-10-16 Toldoff. i Vedsted u. Ribe (fra
1-12-16). — 1-10-19 Toldbetj. smstds. — 17-1-21 Højer
u. Tønder. — 26-5-21 Overtoldbetj. II smstds. (fra 1-5-21).
— 26-6-28 Esbjerg. — 14-8-30 Overtoldbetj. I smstds.
- Jørgensen, Rasmus*, f. 29-4-74. — Krydsbetjent. — 25-11-03
Toldbetj. ved Fartøj »Svendborg Sund« (fra 1-1-04). —
2-3-05 Svendborg. — 31-5-11 Overtoldbetj. smstds. —
21-6-21 Toldvagtm. smstds. — 12-7-32 D. M.
- Jørgensen, Tage Jens Aagaard*, f. 16-11-96. — 4-2-25 Toldbetj.
i København. — 30-5-31 Overtoldbetj. I smstds. (Pa-
trouillebaadene) (fra 1-7-31).

- Kirchhoff, Aage Bernhard*, f. 29-3-92. — 30-4-21 Toldbetj. i
København. — 26-8-31 Overtoldbetj. II i Alsodde u. Ho-
bro. — 26-11-31 Toldbetj. i København.
- Kjeldsen, Axel Kristian Kofoed*, f. 1-12-00. — 19-12-30 Told-
betj. i Skagen.
- Kjeltoft, Aage Johannes Nicolaj*, f. 17-9-87. — 28-4-19 Told-
betj. i København. — 7-10-27 Overtoldbetj. II smstds. —
30-5-31 Overtoldbetj. I smstds. (fra 1-7-31).
- Klausen, Søren Peter Karl*, f. 29-8-97. — Sergent. — 24-2-25
Toldbetj. i København.
- Klitborg, Edvin Henning Teolander*, f. 9-4-93. — 28-4-19
Toldbetj. i København. — 5-9-29 Overtoldbetj. II smstds.
— 17-5-32 Overtoldbetj. I smstds.

- Knudsen, Gunnar Emil*, f. 18-4-98. — 24-5-29 Toldbetj. i København.
- Knudsen, Knud Peter*, f. 11-5-81. — 27-1-11 Toldbetj. i København. — 17-2-21 Overtoldbetj. II smstds. — 20-4-21 Overtoldbetj. I smstds.
- Koefoed-Hansen, Einar Castus*, f. 19-11-83. — Sergent. — 17-9-12 Toldbetj. i København. — 22-1-20 Overtoldbetj. II smstds. — 23-11-21 Overtoldbetj. I smstds. — 20-7-28 til midl. Tjeneste i Insp. for Tobaksbesk. (fra 15-8-28). — 7-5-31 Toldvagt. i Insp. for Tobaksbesk. (fra 1-7-31).
- Konge, Rasmus Peter Rasmussen*, f. 25-8-89. — 30-4-21 Toldbetj. i Aarhus.
- Kristensen, Helmer Tyregod*, f. 9-3-02. — 25-5-27 Toldbetj. i Gedser. — 18-7-30 Nakskov. — 16-1-34 Aarhus.
- Kristensen, Kristen Sand*, f. 5-3-93. — 13-6-23 Toldbetj. i Aalborg.

- Larsen, Alfred Magnus*, f. 17-9-94. — 24-9-21 Toldbetj. i Fredericia.
- Larsen, Ankær Sigvardt*, f. 3-12-94. — 30-12-19 Toldbetj. i København. — 12-12-30 Overtoldbetj. II smstds. (fra 1-2-31). — 31-5-34 Overtoldbetj. I smstds.
- Larsen, Hans*, f. 23-11-86. — 20-7-16 Toldbetj. i København. — 1-5-19 uden for Nr. uden Lønning fra 1-5-19—30-9-20. — 17-9-20 Toldbetj. i Frederikssund. — 27-1-23 København. — 24-2-26 Overtoldbetj. II smstds. — 12-4-29 Overtoldbetj. I smstds.
- Larsen, Hans Christian Marius*, f. 3-10-73. — Krydsbetj. — 26-11-03 Toldbetj. i Knudshoved u. Vordingborg (fra 1-1-04). — 8-6-04 Esbjerg. — 22-10-08 Turø u. Svendborg. — 15-7-18 Svendborg. — 22-1-20 Overtoldbetj. II smstds. — 9-8-21 Overtoldbetj. I smstds.
- Larsen, Hilbert Simeon*, f. 16-2-93. — Sergent. — 28-4-19 Toldbetj. i Køge. — 28-3-30 Overtoldbetj. II i Vordingborg. — 13-10-34 Overtoldbetj. I i Aabenraa.
- Larsen, Knud Irwing Rask*, f. 19-8-03. — 30-1-31 Toldbetj. i København. — 20-5-33 Stege (fra 1-7-33).

- Larsen, Lars Frederik*, f. 2-1-79. — Krydsmatros. — 11-12-03 Toldopsynsmand paa Masnedø u. Vordingborg. — 25-1-04 Afsked efter Ansøgning. — 23-3-08 Toldbetj. i Skagen (fra 1-5-08). — 13-4-18 Overtoldbetj. I smstds.
- Larsen, Laurits Christian Jepsen*, f. 16-2-91. — 28-4-19 Toldbetj. i Fakse. — 11-7-22 Overtoldbetj. II i Masnedund u. Vordingborg. — 25-8-25 Strandby u. Frederikshavn.
- Larsen, Milton Frithjof*, f. 16-9-93. — Sergent. — 28-4-19 Toldbetj. i Odense. — 9-3-27 København. — 24-9-29 Overtoldbetj. II smstds. — 30-5-31 Overtoldbetj. I smstds. (fra 1-7-31).
- Larsen, Niels Jakob Thorvald*, f. 21-12-04 (1-5-32). — Dækskonstabel. — 3-4-34 Toldbetj. i København.
- Larsen, Niels Marius*, f. 15-7-94. — 23-2-23 Toldbetj. i København. — 31-5-34 Overtoldbetj. I smstds.
- Larsen, Peter Alfred*, f. 16-1-91. — 30-4-21 Toldbetj. i København. — 18-6-31 Overtoldbetj. II smstds.
- Larsen, Thorvald Peter*, f. 14-10-85. — 11-1-17 Toldbetj. i København. — 3-9-25 Overtoldbetj. II smstds. (fra 1-9-25).
- Lassen, Olaf Jørgen*, f. 3-10-91. — 9-10-20 fung. Toldbetj. i Sønderborg. — 19-4-21 Toldbetj. smstds. (fra 1-11-20). — 23-6-21 Baadfører smstds.
- Lauridsen, Carl Marinus Simonsen*, f. 29-3-95. — 21-7-26 Toldbetj. i Esbjerg.
- Lehmann, Jens Christian Laursen*, f. 19-5-75. — Sergent i Grænsegendarmeriet. — 14-8-18 Toldoff. i Gelsbro u. Ribe. — 1-10-19 Overtoldbetj. I smstds. — 17-1-21 Sæd u. Tønder. — 17-11-32 Kollund u. Padborg.
- Lemming, Lorents Vilhelm*, f. 1-1-95. — 28-9-20 Toldbetj. i Aarhus. — 24-1-33 Overtoldbetj. II smstds.
- Linnebjerg, Peter Marinus Nielsen*, f. 15-12-00. — Sergent. — 25-5-27 Toldbetj. i Tønder. — 8-5-30 Svendborg.
- Littau, Axel Poul Bernhard*, f. 1-11-00. — 26-7-28 Toldbetj. i København.
- Lorenzen, Johan Peter*, f. 23-9-80. — 8-7-20 fung. Toldbetj. i Aabenraa (fra 1-7-20). — 19-4-21 Toldbetj. smstds. (fra 1-7-20). — 23-6-21 Maskinpasser smstds.
- Lorenzen, Peter*, f. 23-4-04 (1-9-31). — 7-8-33 Toldbetj. i Padborg.

Ludvigsen, Georg, f. 29-3-99. — Sergent. — 20-3-26 Toldbetj. i København.

Lund, Ejnar Kramer, f. 30-3-05. — 25-4-30 Toldbetj. i København.

Lund, Julius Albert Ernst, f. 5-12-94. — 30-4-21 Toldbetj. i København. — 18-6-31 Overtoldbetj. II smstds.

Lund, Niels Christian, f. 29-9-91. — 7-12-18 Toldbetj. i Nykøbing F. — 20-5-27 Fredericia. — 18-6-31 Overtoldbetj. II smstds.

Lund, Poul Johannes, f. 7-7-92. — 29-3-20 Toldbetj. i Randers. — 20-4-23 Ommel u. Marstal. — 21-7-24 Overtoldbetj. II i Padborg. — 18-10-26 Voersaa u. Sæby. — 7-5-29 Aalborg.

Madsen, Einar August, f. 23-12-92. — Sergent. — 30-12-19 Toldbetj. i København. — 29-3-30 Overtoldbetj. II smstds. (fra 1-5-30). — 23-5-32 Overtoldbetj. I smstds.

Madsen, Jens, f. 12-9-88. — 28-4-19 Toldbetj. i Kolding. — 27-6-19 Nakskov. — 18-6-31 Overtoldbetj. II smstds.

Madsen, Johannes, f. 26-12-91. — Sergent. — 28-4-19 Toldbetj. i Aalborg. — 25-5-23 Overtoldbetj. I i Agger u. Thisted (fra 1-7-23).

Magnussen, Louis Georg Vilhelm Andreas, f. 14-12-80. — Underkanoner. — 27-1-11 Toldbetj. i København. — 22-1-20 Overtoldbetj. I smstds. — 28-5-29 til midl. Tjeneste i Insp. for Tobaksbesk. — 7-5-31 Toldvagtm. i Insp. for Tobaksbesk. (fra 1-7-31).

Meyer, Jørgen Pedersen, f. 25-7-80. — 13-6-12 Reservetoldbetj. i København. — 17-9-12 Toldbetj. smstds. — 22-1-20 Overtoldbetj. II smstds. — 15-1-21 Overtoldbetj. I smstds.

Mikkelsen, Karl Marinus, f. 1-1-73. — 17-2-00 Pakhuskarl i Varde. — 24-10-08 Toldbetj. i Esbjerg. — 17-10-10 Rugaardstrand u. Ebeltoft. — 22-1-20 Overtoldbetj. II smstds.

Mogensen, Helge, f. 29-3-04. — Løjtnant. — 25-10-29 Toldbetj. i Tønder. — 2-6-33 København.

Mogensen, Jens Peter Kristian, f. 19-11-92. — 31-10-21 Toldbetj. i Marstal. — 22-5-26 Korsør.

Mogensen, Knud Johannes, f. 7-1-03 (1-3-32). — 2-2-34 Toldbetj. i Neksø.

- Mogensen, Otto Hans Peter Christian*, f. 24-9-01. — 27-5-30 Toldbetj. i København. — 14-11-32 Maskinpasser smstds.
- Mortensen, Christian Clausen*, f. 23-5-97. — 26-6-20 fung. Toldbetj. i Tønder. — 19-4-21 Toldbetj. smstds. (fra 1-7-20). — 20-5-27 Aarhus.
- Mortensen, Christian Torvald*, f. 2-4-96. — 12-9-23 Toldbetj. i Esbjerg. — 7-7-26 Aalborg. — 16-12-31 Overtoldbetj. II i Snaptun u. Horsens.
- Mortensen, Hans Hjalmar*, f. 19-11-84. — Sergent. — 20-7-16 Toldbetj. i København. — 23-6-24 Overtoldbetj. II smstds. — 28-4-26 Overtoldbetj. I smstds. — 20-7-28 til midl. Tjeneste i Insp. for Tobaksbesk. (fra 15-8-28). — 7-5-31 Toldvagt. i Insp. for Tobaksbesk. (fra 1-7-31).
- Mortensen, Peter Nissen*, f. 28-11-79. — 18-10-20 fung. Toldbetj. i Aarøsund u. Haderslev. — 19-4-21 Toldbetj. smstds. (fra 1-11-20). — 26-5-21 Overtoldbetj. II smstds. (fra 1-5-21).
- Munch, Sigfred Edvard*, f. 20-10-00. — 31-1-30 Toldbetj. i København.
- Mølgaard, Niels Christian Frandsen Bjørndal*, f. 21-6-01. — Sergent. — 25-4-30 Toldbetj. i København.
- Møller, Christian Martin*, f. 15-9-78. — Krydsmatros (fra 11-6-00—31-12-03). — 8-7-07 Toldbetj. i Aalborg. — 21-7-12 Rødby Havn u. Bandholm-Maribo. — 27-3-14 Odense. — 2-9-14 Torøhuse u. Assens. — 7-4-23 Svendborg. — 29-3-26 Overtoldbetj. I i Aalborg. — 20-12-28 Strandvagt. i Ommel u. Marstal. — 8-8-34 Klintholm u. Stege (fra 1-10-34).
- Møller, Erik Vahl*, f. 6-3-04 (1-12-32). — 2-11-34 Toldbetj. i København.
- Møller, Oluf*, f. 16-3-01 (1-2-33). — 10-1-35 Toldbetj. i København.
- Møllesøe, Peder Larsen*, f. 20-7-83. — 11-9-14 Toldbetj. i Køge. — 24-10-21 Odense. — 29-12-26 Overtoldbetj. II smstds. — 12-7-28 Overtoldbetj. I i Vejle. — 12-9-32 Toldvagt. i Esbjerg.
- Mørch, Jens Sigurd*, f. 14-7-93. — 3-5-24 Toldbetj. i København. — 28-9-34 Hundested u. Frederiksværk.
- Mørck, Vilhelm Bartholin Phaff*, f. 19-4-87. — 20-7-16 Told-

betj. i København. — 11-2-25 Overtoldbetj. II smstds. —
28-4-26 Overtoldbetj. I smstds.

- Nicolaisen, Hans Christian Frederik*, f. 29-11-87. — 26-4-17
Toldbetj. i Næstved. — 27-6-24 Karrebæksminde u. Næstved.
- Nielsen, Anders*, f. 12-1-92. — 28-9-20 Toldbetj. i Aarhus. —
18-6-25 fung. Fyrbøder smstds. (fra 1-9-25). — 24-8-26
Reparatør smstds.
- Nielsen, Carl Georg*, f. 2-4-96. — Politibetj. i Søværnet. —
18-11-24 Toldbetj. i København.
- Nielsen, Carl Johannes*, f. 24-6-88. — 29-4-20 Toldbetj. i Fredericia. — 3-5-21 Esbjerg.
- Nielsen, Carl Peter*, f. 7-3-98. — 13-9-26 Toldbetj. i København.
- Nielsen, Ejnar Gudmund*, f. 2-7-99. — 28-8-28 Toldbetj. i Tønder. — 22-4-31 Aarhus (fra 1-6-31).
- Nielsen, Ejner Charles*, f. 23-9-98. — Sergent. — 24-1-25 Toldbetj. i København.
- Nielsen, Hans Andersen*, f. 1-8-75. — Krydsmatros. — 29-10-03
Toldopsynsmand i København. — 13-2-04 Toldbetj. smstds. — 9-5-06 Helsingør. — 20-12-21 Overtoldbetj. I smstds. — 10-12-30 Toldvagt. i Aarhus (fra 1-2-31).
- Nielsen, Hans Søren*, f. 28-9-88. — 7-5-20 Toldbetj. i Horsens. — 3-5-21 Esbjerg.
- Nielsen, Karl Sofus Valdemar Møller*, f. 6-3-94. — 23-2-23 Toldbetj. i København. — 25-4-30 Baadfører smstds.
- Nielsen, Knud Harald Einer*, f. 12-3-02 (1-1-32). — 2-12-33
Toldbetj. i Aalborg.
- Nielsen, Mads Ingvard*, f. 27-8-91. — 30-9-22 Toldbetj. i Kolding.
- Nielsen, Magnus*, f. 2-11-98. — 26-3-25 Toldbetj. i Sønderborg. — 29-8-27 København.
- Nielsen, Marius Lasalle*, f. 13-9-95. — 22-5-25 Toldbetj. i Esbjerg.
- Nielsen, Niels Andreas*, f. 5-9-94. — 4-12-24 Toldbetj. i København. — 30-5-31 Overtoldbetj. I smstds. (Patrouillebaadene) (fra 1-7-31).

- Nielsen, Niels Christian*, f. 10-1-91. — Sergent. — 23-6-19 Toldbetj. i Odense. — 24-11-26 Overtoldbetj. II i Padborg. — 19-3-29 Overtoldbetj. I i Horsens.
- Nielsen, Peter Larsen*, f. 29-4-87. — 20-12-15 Reparator i København.
- Nilsson, Jens Peter Eigil*, f. 6-12-80. — 12-2-04 Toldbetj. i Kastrup u. København. — 1-3-08 København. — 9-5-13 Overtoldbetj. smstds. — 7-5-31 Toldvagtm. smstds. (fra 1-7-31).
- Nissen, Aage Knud*, f. 28-7-96. — 31-10-21 Toldbetj. i København. — 22-4-26 Stubbekøbing. — 21-10-30 København. — 15-4-32 Overtoldbetj. II smstds.
- Nissen, Albert Valdemar*, f. 30-4-95. — 30-4-21 Toldbetj. i Fredericia.
- Nissen, Christian Peter*, f. 14-1-91. — 1-7-20 fung. Toldbetj. i Størtom u. Aabenraa (fra 1-7-20). — 19-4-21 Toldbetj. smstds. (fra 1-7-20). — 6-9-23 Spramhuse u. Aabenraa.
- Nissen, Vilhelm Jens Jakob*, f. 2-6-88. — 30-10-20 fung. Toldbetj. i Padborg. — 20-11-20 Egersund. — 19-4-21 Toldbetj. smstds. (fra 1-11-20). — 4-9-26 Aalborg. — 5-4-30 Overtoldbetj. II i Taars u. Nakskov.

Odfeldt, Carl Vilhelm Rudolph Snyderstrup, f. 2-8-71. — 31-3-98 Toldbetj. i Esbjerg. — 20-7-05 M. f. D. R. — 3-10-05 Nakskov. — 29-5-15 Overtoldbetj. i Aalborg. — 5-3-26 Toldvagtm. smstds.

Olesen, Aage Vendelin, f. 12-8-96. — 22-8-25 Toldbetj. i Tønder. — 19-10-29 Randers.

Olsen, Aage Rudolf Antonio, f. 15-9-92. — 9-12-22 Toldbetj. i København. — 26-4-26 Maskinpasser smstds.

Olsen, Carlo Robert, f. 12-4-02. — 27-5-30 Toldbetj. i København.

Olsen, Emil Andreas Jørgen, f. 19-4-81. — 27-3-11 Toldbetj. i København. — 12-10-12 Neksø. — 29-6-26 Overtoldbetj. I i Rønne.

Olsen, Hans Peter, f. 15-3-95. — 30-9-22 Toldbetj. i Sakskøbing.

Olsen, Kai, f. 22-9-92. — 30-4-21 Toldbetj. i København. —

- 18-6-31 Overtoldbetj. II smstds. — 8-12-32 Overtoldbetj. I smstds.
- Olsen, Laurids Alex*, f. 16-11-91. — 28-4-19 Toldbetj. i København. — 12-7-28 Overtoldbetj. II smstds. — 30-5-31 Overtoldbetj. I smstds. (fra 1-7-31).
- Olsen, Torvald Børge*, f. 13-5-03 (1-8-31). — 4-7-33 Toldbetj. i København.
- Ottesen, Linus Janus*, f. 24-3-00. — 23-12-26 Toldbetj. i Odense.
- Overø, Christian Martin Hansen*, f. 3-8-88. — 4-8-15 Toldbetj. i København. — 13-1-22 Overtoldbetj. II smstds. — 21-3-24 Overtoldbetj. I smstds. — 20-7-28 til midl. Tjeneste i Insp. for Tobaksbesk. (fra 15-8-28). — 7-5-31 Toldvagtm. i Insp. for Tobaksbesk. (fra 1-7-31).

- Palm, Peder Jørgensen*, f. 9-3-76. — Krydsmatros. — 9-6-06 Toldopsynsmand i Skelskør. — 27-5-08 Toldbetjent i Hals u. Aalborg. — 25-4-11 Aalborg. — 29-5-15 Aarhus. — 23-8-22 Overtoldbetj. II smstds. — 20-7-25 Overtoldbetj. I smstds.
- Palsager, Julius Martin*, f. 23-11-96. — Underkanoner. — 30-9-22 Toldbetj. i København. — 13-6-32 Overtoldbetj. II smstds.
- Pedersen, Anton*, f. 20-2-70. — Krydsmatros. — 11-12-03 Toldopsynsmand i Assens. — 9-5-06 Toldbetj. i Hals u. Aalborg. — 25-4-11 Aalborg. — 21-6-19 Overtoldbetj. I smstds.
- Pedersen, Carl Sofus*, f. 11-5-71. — Krydsmatros. — 11-12-03 Toldopsynsmand u. Nysted. — 9-5-06 Toldbetj. i Nykøbing F.
- Pedersen, Charles*, f. 27-9-91. — 16-8-23 Toldbetj. i Slagelse. — 10-10-23 Vejle.
- Pedersen, Elias Johan*, f. 22-9-90. — 30-4-21 Toldbetj. i København. — 15-4-31 Overtoldbetj. II smstds. — 20-9-34 Overtoldbetj. I smstds. (fra 1-11-34).
- Pedersen, Erik Julius*, f. 2-7-84. — 18-11-13 Toldbetj. i København. — 22-1-20 Overtoldbetj. II smstds. — 20-12-21 Overtoldbetj. I i Korsør (fra 1-2-22). — 17-5-32 Kolding.
- Pedersen, Georg*, f. 27-11-74. — Krydsmatros. — 25-9-08 Told-

- betj. i Rørvig u. Nykøbing S. — 2-6-11 København. — 22-1-20 Overtoldbetj. II smstds.
- Pedersen, Hans*, f. 11-7-77. — 15-4-09 Toldbetj. i Ebeltoft. — 19-3-26 Overtoldbetj. I i Skærbæk u. Fredericia.
- Pedersen, Jens Jacob*, f. 28-10-80. — 28-5-09 Toldbetj. i København. — 22-1-20 Overtoldbetj. I smstds.
- Pedersen, Karl Sofus*, f. 21-8-88. — Sergent. — 7-12-18 Toldbetj. i København. — 13-7-27 Overtoldbetj. II smstds. — 30-5-31 Overtoldbetj. I smstds. (fra 1-7-31).
- Pedersen, Niels Peder Meyer*, f. 29-5-99. — 26-9-25 Toldbetj. i København. — 18-10-26 Overtoldbetj. II i Helsingør. — 30-5-31 Overtoldbetj. I smstds. (Patrouillebaaden) (fra 1-7-31).
- Pedersen, Rasmus Kaas*, f. 6-4-83. — 29-5-09 Reservetoldbetj. i København. — 31-3-10 Toldbetj. smstds. — 24-1-19 Baadfører smstds.
- Pedersen, Svend Magnus Frederik*, f. 6-3-91. — 7-12-16 Toldbetj. i Aalborg. — 20-12-21 Overtoldbetj. II smstds. — 12-5-26 Overtoldbetj. I i Randers (fra 1-7-26).
- Pedersen, Theodor*, f. 6-12-67. — Krydsmatros. — 22-12-03 Toldopsynsmand i Nordby paa Fanø. — 20-6-04 Toldbetj. i Blaavand u. Varde. — 14-3-07 København. — 19-9-07 Odense (Toldvagskibet). — 16-12-10 Esbjerg. — 15-12-11 København. — 22-1-20 Overtoldbetj. II smstds.
- Pedersen, Thorvald Engelbrecht*, f. 14-9-72. — Krydsbetjent. — 26-11-03 Toldbetj. p. Bogø u. Stubbekøbing (fra 1-1-04). — 17-2-10 København. — 31-5-11 Overtoldbetj. smstds. — 27-2-24 Toldvagtm. smstds.
- Persson, Karlo Harald Martin*, f. 4-6-93. — 30-9-22 Toldbetj. i København. — 23-4-24 Maskinpasser smstds.
- Petersen, Adolf*, f. 28-9-94. — 30-9-22 Toldbetj. i Fakse. — 14-7-34 Kalundborg.
- Petersen, Anton*, f. 10-3-73. — Sergent i Grænsegendarmeriet. — 14-10-16 Toldoff. i Vamdrup. — 1-10-19 Toldbetj. smstds. — 9-8-20 Padborg. — 26-5-21 Overtoldbetj. II i Padborg (fra 1-5-21). — 30-10-22 Overtoldbetj. I smstds. — 27-6-30 Haderslev (fra 1-8-30).
- Petersen, Carsten Didrich*, f. 8-6-72. — 12-7-20 fung. Toldbetj. i Toftum paa Rømø u. Tønder (fra 1-7-20). — 29-6-22

- Toldbetj. smstds. (fra 1-7-20). — 11-10-30 Højer u. Tønder.
- Petersen, Christian*, f. 20-10-88. — 21-7-20 fung. Toldbetj. i Haderslev. — 19-4-21 Toldbetj. smstds. (fra 1-8-20).
- Petersen, Emil*, f. 9-2-95. — 30-4-21 Toldbetj. i København. — 18-6-31 Overtoldbetj. II smstds.
- Petersen, Jørgen Christian*, f. 8-11-69. — Krydsmatros. — N. M. f. æ. D. 3. — 11-12-03 Toldopsynsmand i Aborre u. Assens. — 9-5-06 Toldbetj. i Esbjerg. — 14-12-14 Randers. — 26-4-17 Aarhus. — 29-10-20 Overtoldbetj. I smstds.
- Petersen, Kaj Svend Aage*, f. 26-8-02. — Sergent. — 3-11-30 Toldbetj. i Padborg (fra 1-11-30).
- Petersen, Peter Oscar*, f. 3-9-77. — 29-5-09 Reservetoldbetj. i København. — 28-9-09 Toldbetj. smstds. — 9-5-13 Overtoldbetj. smstds. — 21-9-29 til midl. Tjeneste i Insp. for Tobaksbesk. fra 1-10-29—14-2-30. — 7-5-31 Toldvagt. i København (fra 1-7-31).
- Petersen, Rasmus Viggo*, f. 4-9-83. — 12-3-12 Toldbetj. i Rørvig u. Nykøbing S. — 21-5-13 København (fra 1-7-13). — 20-5-15 Horsens. — 22-1-20 Overtoldbetj. I smstds. — 20-9-28 Strandvagt. i Østerby paa Læsø u. Frederikshavn. — 23-5-32 Bøjden u. Faaborg.
- Petersen, Søren Christian Callesen*, f. 17-1-91. — Gendarm. — 29-7-20 fung. Toldbetj. i Nordborg (Dyvig) u. Sønderborg. — 19-4-21 Toldbetj. smstds. (fra 1-8-20). — 26-5-21 Overtoldbetj. I smstds. (fra 1-5-21).
- Petersen, Søren Peter*, f. 29-1-98. — 17-2-25 Toldbetj. i Tønder. — 27-7-28 Højer u. Tønder. — 11-10-30 Esbjerg.
- Petersen, Vilhelm*, f. 23-5-84. — 20-12-15 Toldbetj. i København. — 29-6-23 Overtoldbetj. II smstds. — 19-10-25 Masnedsund u. Vordingborg. — 28-2-30 Overtoldbetj. I i København (fra 1-4-30).
- Pihl, Herman Rask*, f. 20-5-86. — 10-2-15 Toldbetj. i Slagelse. — 3-5-21 Odense. — 17-2-28 Overtoldbetj. II i Hasle. — 25-1-32 Overtoldbetj. I i Aabenraa (fra 1-3-32). — 20-9-34 Aarhus (fra 1-11-34).
- Poulsen, Charles Oscar*, f. 5-9-91. — 14-2-18 Toldbetj. i København. — 7-12-26 Overtoldbetj. II smstds.
- Poulsen, Jens Sørensen*, f. 29-3-66. — 31-3-98 Toldbetj. i København. — 22-1-20 Overtoldbetj. II smstds.

- Poulsen, Johannes Rasmus*, f. 27-5-88. — 28-4-19 Toldbetj. i København.
- Poulsen, Peder Baltzer*, f. 26-11-87. — 20-12-15 Toldbetj. i København. — 24-10-21 Frederikshavn (fra 1-12-21). — 7-5-31 Baadfører smstds. (fra 1-7-31). — 11-4-34 Vesterø paa Læsø u. Frederikshavn med Tjeneste som Strandvagt. — 19-7-34 Strandvagt. smstds.
- Poulsen, Peter Nicolai*, f. 25-11-73. — 18-11-07 Fyrbøder i Aalborg. — 10-4-26 Reparator smstds. (fra 1-4-26).
- Poulsen, Poul Hansen*, f. 8-9-77. — 29-9-08 Toldbetj. paa Drejø u. Svendborg. — 12-12-11 København. — 21-6-19 Overtoldbetj. I smstds. — 8-2-32 Toldvagt. smstds.
- Poulsen, Thomas Christian*, f. 9-12-82. — 15-3-11 Toldbetj. i København. — 22-1-20 Overtoldbetj. II smstds. — 14-3-21 Overtoldbetj. I smstds. — 23-11-21 Baadfører smstds. — 14-4-23 Fører af Inspektionsskibet.
- Poulsen, Povl*, f. 30-6-90. — 29-4-20 Toldbetj. i Nakskov. — 29-10-34 Overtoldbetj. II i Vordingborg.
- Preetzmann, Carl Marius*, f. 16-8-97. — Underbaadsmænd. — 21-6-26 Toldbetj. i København.
- Prip, Jørgen Caspar*, f. 2-5-75. — 9-12-04 Toldbetj. i København. — 31-5-10 Overtoldbetj. smstds. — 7-1-26 Toldvagt. smstds. (fra 1-1-26). — 7-5-31 Overtoldvagt. smstds. (fra 1-7-31).

R*anzau, Mads Matthiesen*, f. 18-9-84. — Fra 21-11-12 Fyrbøder i tysk Toldfartøj. — 26-6-20 fung. Toldbetj. i Sønderborg. — 19-4-21 Toldbetj. smstds. (fra 1-7-20). — 26-5-21 Overtoldbetj. I smstds. (fra 1-5-21). — 26-4-34 Toldvagt. smstds.

Rasmussen, Carl, f. 2-10-84. — 29-5-09 Reservetoldbetj. i København. — 31-3-10 Toldbetj. smstds. — 21-5-13 Rudkøbing. — 13-6-32 Overtoldbetj. I i Korsør.

Rasmussen, Christian Frederik, f. 28-8-92. — 30-4-21 Toldbetj. i København. — 18-6-31 Overtoldbetj. II smstds.

Rasmussen, Erik Banke, f. 31-10-99. — 23-3-27 Toldbetj. i Odense. — 26-11-31 Overtoldbetj. II i Alsodde u. Hobro. — 8-8-34 Ommel u. Marstal (fra 1-10-34).

- Rasmussen, Hans Ingvard*, f. 28-11-96. — 28-12-26 Toldbetj. i København (fra 1-2-27).
- Rasmussen, Hans Max*, f. 28-9-91. — 20-1-21 fung. Toldbetj. i Aabenraa. — 28-4-21 Toldbetj. smstds. (fra 1-2-21).
- Rasmussen, Hans Olsen*, f. 6-3-97. — Sergent. — 27-5-25 Toldbetj. i København.
- Rasmussen, Hans Peter*, f. 11-6-81. — 13-6-02 F. M. S. 3. — 8-3-12 Reservetoldbetj. i København. — 13-6-12 Toldbetj. smstds. — 14-12-14 Aarhus. — 2-6-15 Stenbjerg u. Thisted. — 22-1-20 Overtoldbetj. II smstds.
- Rasmussen, Henrik Simon*, f. 12-4-95. — 24-6-26 Toldbetj. i København. — 30-5-31 Overtoldbetj. I smstds. (Patrouillebaadene) (fra 1-7-31). — 7-7-34 Nyborg (Patrouillebaaden).
- Rasmussen, Jens Christian*, f. 28-10-98. — 22-10-25 Toldbetj. i København. — 8-5-30 Karrebæksminde u. Næstved. — 7-5-31 Baadfører smstds. (fra 1-7-31). — 3-11-31 Nyborg.
- Rasmussen, Jens Robert Holger*, f. 20-10-88. — 10-3-15 Toldbetj. i København. — 6-7-22 Overtoldbetj. II smstds. — 29-1-26 Overtoldbetj. I smstds.
- Rasmussen, Johann Peter*, f. 19-6-88. — 26-6-20 fung. Toldbetj. i Sandbjerg u. Sønderborg. — 19-4-21 Toldbetj. smstds. (fra 1-7-20). — 10-3-25 Sønderborg.
- Rasmussen, Knud Aage*, f. 18-9-83. — 23-4-15 Toldbetj. i København. — 20-12-21 Overtoldbetj. II smstds.
- Rasmussen, Louis William Julius Magnus*, f. 18-1-75. — 13-12-99 Toldoff. i Føns u. Middelfart. — 1-10-19 Toldbetj. smstds. — 22-1-20 Overtoldbetj. II smstds.
- Refsgaard, Frode Esper*, f. 26-11-03. — 27-5-30 Toldbetj. i Tønder. — 3-3-34 København (fra 1-5-34).
- Refsgaard-Andersen, Jens Christian Jørgen*, f. 15-7-82. — 12-3-12 Toldbetj. i Ringsted. — 22-1-20 Overtoldbetj. I smstds. — 25-10-21 Skanderborg. — 25-5-23 Harboøre u. Lemvig (fra 1-7-23). — 11-11-31 Strandvagtm. i Udbyhøj u. Randers. — 17-7-34 Hesnæs u. Stubbekøbing.
- Riisager, Andreas*, f. 15-4-95. — 30-4-21 Toldbetj. i København. — 9-5-25 Maskinpasser smstds. (fra 1-5-25). — 30-10-34 Vordingborg.
- Riishøj, Mads Christian*, f. 5-3-99. — 2-6-26 Toldbetj. i Køben-

- havn. — 8-5-31 Maskinpasser i Frederikshavn (fra 1-7-31).
— 30-10-34 København.
- Risum, Carl Christian Marius*, f. 9-7-80. — 11-11-07 Toldbetj. i København. — 28-11-18 Overtoldbetj. smstds. — 22-12-28 Toldvagtm. smstds.
- Rokbøl, Karl Hjalmar*, f. 13-2-94. — Sergent. — 30-4-21 Toldbetj. i København. — 18-6-31 Overtoldbetj. II smstds.
- Rosenby, Hans Emanuel Jensen*, f. 30-4-88. — Overartillerist. — 28-4-19 Toldbetj. i Vejle. — 10-10-23 Slagelse. — 2-6-34 Stubbekøbing (fra 1-8-34).
- Rosenkrands, Anders Thomsen*, f. 26-5-84. — C. I. S. Gendarm. — 22-7-20 fung. Toldbetj. i Augustenborg u. Sønderborg. — 19-4-21 Toldbetj. smstds. (fra 1-8-20). — 26-5-21 Overtoldbetj. I smstds. (fra 1-5-21).
- Rosenvold, Niels Viggo Madsen*, f. 14-2-82. — 3-7-06 Reparatør i København (fra 1-5-06).
- Rød, Villiam Nicolai Johannes*, f. 4-2-99 (1-12-31). — 4-11-33 Reparatør i København.
- S***chmidt, Johan Egidius*, f. 19-1-90. — 26-6-20 fung. Toldbetj. i Rudbøl u. Tønder. — 26-5-21 Padborg. — 29-6-22 Toldbetj. smstds. (fra 1-7-20). — 12-4-29 Overtoldbetj. II smstds. — 16-7-30 Overtoldbetj. I smstds.
- Schmidt, Niels Georg*, f. 7-12-95. — 14-4-23 Toldbetj. i Gedser. — 7-12-29 Odense.
- Schrøter, Poul*, f. 23-4-70. — 9-6-03 Toldbetj. i København. — 29-5-15 Overtoldbetj. smstds. — 28-5-27 Toldvagtm. smstds.
- Schunck, Robert Max*, f. 5-1-89. — 26-11-18 Toldbetj. i København. — 26-5-21 Overtoldbetj. II smstds. — 24-6-25 Overtoldbetj. I smstds.
- Schönheinz, Ludvig Heinerich Richard*, f. 2-2-68. — Krydsmatros. — 11-12-03 Toldopsynsmand i Trelldenæs u. Fredericia. — 11-6-04 Toldbetj. i Thisted. — 2-6-11 København. — 17-9-12 Aarhus. — 2-9-14 Vejle. — 21-6-19 Overtoldbetj. I i Kolding.
- Sevaldsen, Alexander*, f. 11-9-89. — Sergent. — 20-7-16 Told-

- betj. i København. — 14-5-25 Overtoldbetj. II smstds. — 9-9-27 Overtoldbetj. I smstds.
- Sigurdsson, Andrés Stefan*, f. 30-9-90. — 31-10-21 Toldbetj. i København. — 30-5-31 Overtoldbetj. I smstds. (Patrouillebaadene) (fra 1-7-31).
- Simonsen, Peder Svendsen*, f. 16-3-78. — 31-3-10 Toldbetj. i København. — 20-5-15 Skærbæk u. Fredericia. — 22-1-20 Overtoldbetj. I smstds. — 15-1-21 Baadfører i København. — 24-8-26 Overtoldbetj. I ved Karantænetilsynet smstds.
- Skydebjerg, Peder Hansen*, f. 17-10-74. — 4-3-07 Toldbetj. i København. — 9-5-13 Overtoldbetj. smstds. — 20-9-28 Toldvagt. smstds. — 9-7-33 D. M.
- Sorth, Hans Peter Andreas*, f. 4-11-96. — 31-5-27 Reparatør i København. — 17-5-29 Maskinist smstds.
- Sproegel, Hans Olaf Drejer*, f. 9-2-96. — 27-1-23 Toldbetj. i København. — 22-11-24 Maskinpasser smstds.
- Stage, Karl Sechmann*, f. 22-3-96. — 31-10-21 Toldbetj. i København. — 26-4-26 Baadfører smstds.
- Stolt, Jarl Espen Mejner Johansen*, f. 8-1-05. — 29-4-31 Toldbetj. i Faaborg. — 2-10-34 Holbæk.
- Svendsen, Carl August*, f. 21-4-94. — 31-10-21 Toldbetj. i København. — 15-2-22 Helsingør.
- Svendsen, Jens Vilhelm*, f. 24-3-00. — Artillerioverkonstabel. — 26-7-28 Toldbetj. i København.
- Søby, Hans Peter Kristensen*, f. 23-8-96. — 8-6-26 Toldbetj. i Hals u. Aalborg. — 18-6-30 Odense.
- Søgaard, Johannes Larsen*, f. 5-4-80. — 29-5-09 Reservetoldbetj. i København. — 31-3-10 Toldbetj. smstds. — 20-7-16 Fører af Patrouillefartøj smstds. — 27-9-19 Baadfører smstds.
- Sønderbek, Ingemann Christian Jensen*, f. 21-6-97. — 30-9-22 Toldbetj. i Aarhus.
- Sørensen, Aage Vilhelm Valdemar*, f. 18-2-98. — 27-5-25 Toldbetj. i Frederikshavn. — 23-7-31 Korsør.
- Sørensen, Frederik Richard*, f. 23-9-01. — 30-8-30 Toldbetj. ved Grenaa Havn u. Grenaa. — 29-5-34 Frederikshavn (fra 1-7-34).
- Sørensen, Karl Vilhelm*, f. 3-5-96. — 17-6-24 Toldbetj. i Frederikshavn. — 12-4-30 Aalborg.

- Sørensen, Niels Kristian*, f. 17-8-94. — 5-9-25 Toldbetj. i København.
- Sørensen, Niels Kristian Hauschildt*, f. 28-7-06 (1-9-31). — 7-8-33 Toldbetj. i København.
- Sørensen, Oskar William*, f. 8-12-94. — 30-9-22 Toldbetj. i Middelfart. — 17-7-31 Overtoldbetj. II i Haarbølle u. Stege (fra 1-9-31).
- Sørensen, Søren Iwart*, f. 13-4-87. — 29-11-20 fung. Toldbetj. i Hjerpsted u. Tønder. — 19-4-21 Toldbetj. smstds. (fra 1-12-20).

- T***hiesen, Frands Henrik*, f. 3-9-78. — Krydsmatros. — 24-7-06 Toldbetj. i Aarhus. — 11-12-11 Langøre u. Samsø. — 29-5-15 Overtoldbetj. smstds. — 27-9-19 Strandvagtm. smstds.
- Thomsen, Claus Christian*, f. 27-1-84. — 6-1-21 fung. Toldbetj. i Sønderborg (fra 1-1-21). — 19-4-21 Toldbetj. smstds. (fra 1-1-21). — 28-10-30 Marstal. — 14-7-32 Skelskør.
- Thomsen, Hans Peter*, f. 10-9-85. — 20-7-16 Toldbetj. i København. — 22-1-23 Overtoldbetj. II smstds. — 22-5-24 Overtoldbetj. I smstds. — 9-5-25 Baadfører smstds. (fra 1-5-25).
- Thomsen, Jakob*, f. 12-2-96. — 23-2-21 fung. Toldbetj. i Padborg. — 19-4-21 Toldbetj. smstds. (fra 1-3-21). — 17-6-24 Egernsund. — 30-3-25 Grenaa Havn u. Grenaa. — 14-8-30 Overtoldbetj. II i Padborg.
- Thomsen, Mikkel*, f. 21-9-74. — Krydsbetjent. — 18-12-03 Toldbetj. i Hals u. Aalborg. — 28-4-05 Guldborg u. Nykøbing F.
- Thygesen, Einar*, f. 28-5-91. — 19-12-17 Toldbetj. i København. — 26-5-26 Overtoldbetj. II smstds.
- Toft, Michael Christensen*, f. 5-2-89. — 5-7-20 fung. Toldbetj. i Tønder (fra 1-7-20). — 19-4-21 Toldbetj. smstds. (fra 1-7-20). — 8-12-32 Overtoldbetj. I i Sæd. u. Tønder.
- Troest, Niels Peter*, f. 29-11-69. — Fra 30-1-92—30-4-03 Fyrbøder paa Toldboden i København. — 28-9-08 Maskinist paa Patrouillefartøj i København. — 27-9-19 Maskinpasser smstds. — 29-3-26 Overtoldbetj. I ved Karantænetilsynet smstds.

Troest, Viktor Seneca, f. 22-9-88. — 14-6-19 Toldbetj. i København. — 28-2-22 Kastrup u. København.

Ulbrandt, Marius Peter Christian, f. 17-7-98. — Underbaadsmand. — 29-12-26 Toldbetj. i København.

Unger, Karl Frederik August, f. 3-1-84. — 27-1-11 Toldbetj. i København. — 22-1-20 Overtoldbetj. I smstds. — 20-7-28 til midl. Tjeneste i Insp. for Tobaksbesk. (fra 15-8-28). — 7-5-31 Toldvagtm. i Insp. for Tobaksbesk. (fra 1-7-31).

Wichmann, Knud, f. 13-6-82. — 15-12-11 Toldbetj. i Gudhjem. — 21-6-19 Overtoldbetj. i Korsør. — 23-11-21 Overtoldbetj. I i Rønne. — 4-6-26 Strandvagtm. i Ommel u. Marstal (fra 1-6-26). — 27-11-28 Overtoldbetj. I i Helsingør.

Vindis, Niels Peter, f. 26-3-88. — 25-2-20 Toldbetj. i København. — 8-1-31 Overtoldbetj. II smstds. — 25-8-34 Overtoldbetj. I smstds.

Wismer, Arnold Emil Knud Tauson, f. 11-9-02. — 27-2-31 Toldbetj. i København.

Voigt, Jørgen Hansen, f. 30-9-86. — Tysk Marinelods. — 26-6-20 fung. Toldbetj. i Egersund. — 19-4-21 Toldbetj. smstds. (fra 1-7-20). — 26-5-21 Overtoldbetj. I smstds. (fra 1-5-21).

Wolter, Peter, f. 3-4-90. — 26-6-20 fung. Toldbetj. i Varnæs u. Aabenraa. — 19-4-21 Toldbetj. smstds. (fra 1-7-20). — 26-5-21 Overtoldbetj. II smstds. (fra 1-5-21).

Wrisberg, Axel Andreas, f. 1-1-80. — 27-3-11 Toldbetj. i København. — 31-3-24 Overtoldbetj. II smstds.

Wrisberg, Ernst Niels, f. 3-5-81. — 29-5-09 Reservetoldbetj. i København. — 31-3-10 Toldbetj. smstds. — 21-6-19 Overtoldbetj. I smstds.

b. I Toldpakhusene m. v.

- A**mlev, *Peder Kristian*, f. 29-6-94. — 21-4-20 Toldpakhusarb. i København.
- Andersen, Anders Peter*, f. 11-3-88. — Fra 1-4-13 Arb. i Odense. — 4-3-16 Toldpakhusarb. smstds. — 8-12-31 Toldpakhusform. II i Svendborg.
- Andersen, Hans Hansen*, f. 3-7-98. — Grænseovergendarm. — 8-7-27 Toldpakhusarb. i Aabenraa.
- Andersen, Peder*, f. 31-12-97. — Grænseovergendarm. — 10-9-30 Toldpakhusarb. i Aarhus.
- Andersen, Søren Christian*, f. 11-8-02. — 20-3-30 Toldpakhusarb. i Thisted (fra 1-5-30).

- B**arreth, *Otto Williamsen*, f. 16-8-93. — 31-1-25 Toldpakhusarb. i Silkeborg.
- Bech, Knud*, f. 13-11-90. — 27-5-21 Toldpakhusarb. i København.
- Blicher, Christian*, f. 2-8-82. — 4-1-13 Toldpakhusarb. i København (fra 1-1-13).
- Boilesen, Martin Andreas*, f. 24-11-73. — 29-10-13 Pakhuskari i Fredericia. — 26-4-15 Toldpakhusarb. smstds. (fra 1-4-15).
- Brandrup, Johannes Emil*, f. 31-8-95. — 25-10-22 Toldpakhusarb. i København.

- C**arlsen, *Harald Frederik*, f. 9-5-88. — 21-4-20 Toldpakhusarb. i København.
- Christensen, Anders Christian*, f. 10-11-74. — 15-9-02 Arb. i Aalborg. — 26-4-15 Toldpakhusarb. smstds. (fra 1-4-15). — 18-12-20 Toldpakhusform. II smstds.
- Christensen, Jens*, f. 21-5-98. — Grænseovergendarm. — 20-4-28 Toldpakhusarb. i København.
- Christensen, Mikael*, f. 6-3-02. — 4-2-31 Toldpakhusarb. i Aarhus.
- Christensen, Otto Willy*, f. 15-10-01 (1-8-31). — 4-7-33 Toldpakhusarb. i København.
- Christensen, Ove Henry Valdemar*, f. 25-2-86. — 5-4-10 Told-

- pakhusarb. i København (fra 1-4-10). — 18-6-31 Toldpakhusform. II paa Varefrilageret i København.
- Christiansen, Anton Martinus*, f. 5-10-70. — Fra 1-12-04 Arb. i Aalborg. — 26-4-15 Toldpakhusarbejder smstds. (fra 1-4-15). — 18-6-31 Toldpakhusform. II smstds.
- Christiansen, Carl Christian Grevelund*, f. 14-12-91. — Fra 1-11-12 Arb. i Odense. — 15-10-15 Toldpakhusarb. smstds. — 18-6-31 Toldpakhusform. II smstds.
- Christiansen, Christian*, f. 4-3-75. — Fra 19-6-20 fung. Toldpakhusarb. i Tønder. — 28-4-22 Toldpakhusarb. smstds. — 27-7-22 Toldpakhusform. II smstds.
- Christiansen, Eduard Laurits*, f. 22-1-73. — Fra 1-5-09 Arb. i København. — 26-4-15 Toldpakhusarb. smstds. (fra 1-4-15).
- Christiansen, Karl Albert*, f. 9-1-95. — 4-6-19 Lagerarb. i Insp. for Tobaksbesk. — 10-4-20 Lagerarb. af 16. Lønningsklasse smstds. (fra 1-4-20). — 8-5-31 Lagerform. af 14. Lønningsklasse smstds. (fra 1-7-31).
- Clausen, Hans Christian*, f. 10-7-96. — 23-12-21 Toldpakhusarb. i København.
- Clemmesen, Jens Vollesen*, f. 21-9-94. — C. I. S. Gendarm. — 28-4-22 Toldpakhusarb. i Aabenraa. — 27-7-22 Toldpakhusform. II smstds.

D*amm, Hans Lauritzen*, f. 15-4-70. — Fra 17-8-20 fung. Toldpakhusarb. i Haderslev. — 31-8-22 Toldpakhusarb. smstds.

Danielsen, Laurits Christian, f. 13-1-93. — 28-11-18 Arb. i Frederikshavn. — 8-4-19 Toldpakhusarb. smstds. (fra 1-4-19).

Dyhrberg, Niels Christian, f. 13-3-99. — 20-2-26 Toldpakhusarb. i Aarhus (fra 1-4-26).

G*gaardsted, Johannes*, f. 11-8-72. — Fra 15-4-98 Arb. i Aarhus. — 5-10-05 Frilagerarbejds. smstds. — 4-3-08 Orlov uden Løn fra 1-3-08—28-2-09. — Frilagerarbejds. i Aarhus fra 1-3-09. — 17-6-14 Form. p. Varefrilageret i Aarhus. — 27-9-19 Toldpakhusform. I smstds.

- Gerhardt, Axel Victor Carl*, f. 22-9-95. — 25-8-22 Toldpakhusarb. i København.
- Godt, Andreas Martin*, f. 28-1-83. — Fra 16-5-10 Arb. i København. — 26-4-15 Toldpakhusarb. smstds. (fra 1-4-15). — 28-4-26 Toldpakhusform. II ved 5 kg Postgodstkl. i København. — 22-5-31 Toldpakhusform. I smstds. (fra 1-7-31). — 30-6-34 Toldpakhusmester ved Varefrilageret i København (fra 1-8-34).
- Gottschalk, Valdemar*, f. 7-11-68. — Fra 1-7-11 Arb. i København. — 26-4-15 Toldpakhusarb. smstds. (fra 1-4-15).

- H***ammer, Christian Philip*, f. 30-3-68. — Fra 1-5-91 Toldboddrager i Helsingør. — 26-4-15 Toldpakhusarb. smstds. (fra 1-4-15). — 27-4-18 Toldpakhusform. II smstds.
- Hansen, Aksel Verner*, f. 2-2-03 (1-5-32). — 3-4-34 Toldpakhusarb. i Odense.
- Hansen, Anton Johannes*, f. 11-8-97. — 21-6-24 Toldpakhusarb. i København.
- Hansen, Carl Johan*, f. 20-4-88. — 16-7-15 Arb. i Odense. — 19-7-18 Toldpakhusarb. smstds.
- Hansen, Carl Leonhard*, f. 26-2-89. — 31-5-19 Toldpakhusarb. i Nakskov (fra 1-7-19).
- Hansen, Christian*, f. 21-4-92. — 11-6-19 Toldpakhusarb. i Odense.
- Hansen, Christian Wilhelm Markus*, f. 13-7-86. — Fra 14-7-20 fung. Toldpakhusarb. i Sønderborg. — 28-4-22 Toldpakhusarb. smstds. — 27-7-22 Toldpakhusform. II smstds.
- Hansen, Frederik Møller*, f. 5-4-74. — Fra 1-5-14 Arb. i Odense. — 20-4-17 Toldpakhusarb. smstds. — 25-8-34 Toldpakhusform. II smstds.
- Hansen, Jens Kristian Evald*, f. 22-3-96. — 22-8-21 Toldpakhusarb. i Aalborg.
- Hansen, Johan Frederik Ferdinand*, f. 2-3-77. — 5-8-12 Arb. i Horsens. — 24-8-15 Toldpakhusarb. smstds. — 18-6-31 Toldpakhusform. II smstds.
- Hansen, Kai Arnø*, f. 5-11-99 (1-11-31). — 4-10-33 Toldpakhusarb. i København.
- Hansen, Niels Kristian Johan*, f. 15-10-94. — 21-4-20 Toldpakhusarb. i Aarhus. — 13-10-30 København (fra 1-2-31).

- Hansen, Niels Oluf*, f. 20-6-88. — 21-4-20 Toldpakhusarb. i København.
- Hansen, Peter*, f. 12-12-99. — Grænseovergendarm. — 7-8-30 Toldpakhusarb. i København.
- Jacobsen, Johannes*, f. 21-9-72. — Fra 2-11-97 Arb. i Aarhus. — 23-12-99 Frilagerarb. smstds. — 25-9-08 Afsked som Frilagerarb. og ansat som Pakhusform. smstds. — 20-4-15 Toldpakhusform. smstds. (fra 1-4-15). — 14-4-31 D. M. — 22-5-31 Toldpakhusform. I smstds. (fra 1-7-31).
- Jacobsen, Laurids Valdemar*, f. 24-7-92. — 20-9-21 Toldpakhusarb. i Odense.
- Jahnsen, Otto Vilhelm*, f. 28-1-78. — Fra 1-3-06 Arb. i København. — 26-4-15 Toldpakhusarb. smstds. (fra 1-4-15).
- Jensen, Andreas*, f. 5-5-93. — 21-4-20 Toldpakhusarb. i Aarhus. — 3-12-29 Hjørring (fra 1-2-30).
- Jensen, Anton Carl*, f. 9-12-93. — 1-2-22 Toldpakhusarb. i Viborg (fra 1-2-22).
- Jensen, Christen Theodor*, f. 3-4-82. — Fra 10-10-05 Arb. i København. — 26-4-15 Toldpakhusarb. smstds. (fra 1-4-15). — 20-12-20 Toldpakhusform. I ved 5 kg Postgodstkl. i København. — 7-5-31 Toldpakhusmester smstds. (fra 1-7-31).
- Jensen, Ejler Marinus*, f. 26-1-86. — 31-8-22 Toldpakhusarb. i Aabenraa. — 30-5-27 Toldpakhusform. II i Haderslev.
- Jensen, Folmer Julius*, f. 18-9-96. — Ansat i Grænsegendarmeriet 21-2-19—30-11-34. — 26-11-34 Toldpakhusarb. i København.
- Jensen, Hagbart Møller*, f. 8-11-98. — Grænseovergendarm. — 25-8-30 Toldpakhusarb. i København.
- Jensen, Jens Michael*, f. 1-2-81. — Fra 1-3-08 Arb. i Aarhus. — 26-4-15 Toldpakhusarb. smstds. (fra 1-4-15).
- Jensen, Jens Peter*, f. 10-1-69. — Fra 18-4-98 Arb. i Aarhus. — 17-6-14 Frilagerarb. smstds. — 1-4-25 Toldpakhusarb. smstds.
- Jensen, Josef Carl Hermann*, f. 26-2-91. — Fra 8-4-10 Arb. i København. — 26-4-15 Toldpakhusarb. smstds. (fra 1-

- 4-15). — 18-6-31 Toldpakhusform. II ved 5 kg Posttkl. i København.
- Jensen, Laurids*, f. 18-9-84. — Fra 1-2-09 Arb. i København. — 26-4-15 Toldpakhusarb. smstds. (fra 1-4-15). — 29-3-30 Toldpakhusform. II ved Postgodstfv. i København (fra 1-5-30). — 22-5-31 Toldpakhusform. I smstds. (fra 1-7-31).
- Jensen, Niels Christian*, f. 20-4-77. — Fra 1-4-14 Arb. i Vejle. — 13-3-17 Toldpakhusarb. smstds. — 13-1-22 Toldpakhusform. II smstds.
- Jeppesen, Søren*, f. 25-11-97. — Grænseovergendarm. — 18-9-29 Toldpakhusarb. i København. — 19-8-30 Kolding.
- Jessen, Jes Hansen*, f. 26-2-71. — fung. Toldpakhusarb. i Tønder fra 2-5—30-6-21. — 28-4-22 Toldpakhusarb. smstds.
- Johansen, Søren Lyden Nicolai*, f. 13-4-71. — 7-5-10 Toldpakhusarb. i København. — 29-4-25 Toldpakhusform. II paa Varefrilageret i København. — 22-5-31 Toldpakhusform. I smstds. (fra 1-7-31).
- Jørgensen, Emil Christian Hans*, f. 15-12-71. — Fra 1-10-98 Arb. i København. — 26-4-15 Toldpakhusarb. smstds. (fra 1-4-15). — 18-6-31 Toldpakhusform. II ved Postgodstfv. i København.
- Jørgensen, Hans*, f. 25-8-94. — 27-5-21 Toldpakhusarb. i København.
- Jørgensen, Jens*, f. 8-4-92. — Fra 14-7-20 fung. Pakhusarb. i Sønderborg. — 31-8-22 Toldpakhusarb. smstds.
- Jørgensen, Niels Peder*, f. 29-10-84. — 13-5-12 Toldpakhusarb. i København (fra 1-5-12).
- K***jeldsen, Theodor Jes Peder*, f. 16-4-92. — 5-9-21 Toldpakhusarb. i Esbjerg. — 18-12-29 Aarhus (fra 1-2-30).
- Knudsen, Anders Marinus*, f. 28-12-94. — 22-8-21 Toldpakhusarb. i Vejle.
- Koch, Laurits Thomsen*, f. 19-5-79. — Fra 1-12-12 Arb. i Aalborg. — 12-11-15 Toldpakhusarb. smstds.
- Kristjansen, Marius Louis Madsen*, f. 17-12-99. — Grænseovergendarm. — 17-3-30 Toldpakhusarb. i København. — 24-1-35 Nykøbing F.

Køng, Peder Viggo, f. 1-8-95. — 23-12-21 Toldpakhusarb. i København.

Lajer, Anton, f. 2-9-99. — Grænseovergendarm. — 8-7-27 Toldpakhusarb. i København. — 11-3-30 Horsens.

Larsen, Carl Sofus Marinus, f. 3-7-96. — 23-12-21 Toldpakhusarb. i København.

Larsen, Carl Vogelius, f. 3-3-70. — Fra 1-5-08 Arb. i København. — 26-4-15 Toldpakhusarb. smstds. (fra 1-4-15). — 29-4-25 Toldpakhusform. II ved 5 kg Postgodstkl. i København. — 26-4-26 Toldpakhusform. I smstds.

Larsen, Christian, f. 24-8-98. — Grænseovergendarm. — 14-5-28 Toldpakhusarb. i København. — 3-12-29 Esbjerg.

Larsen, Hans Peter, f. 1-1-98. — 21-2-23 Toldpakhusarb. i København.

Larsen, Magnus Kristian, f. 23-1-98. — Grænseovergendarm. — 19-1-28 Toldpakhusarb. i Vejle.

Larsen, Niels Peter, f. 14-10-04 (1-7-31). — 20-6-33 Toldpakhusarb. i København.

Larsen, Peter Nicolai, f. 1-12-90. — 28-4-21 Toldpakhusarb. i København.

Larsen, Rasmus Jørgen, f. 30-7-72. — Fra 1-4-07 Arb. i Odense. — 26-4-15 Toldpakhusarb. smstds. (fra 1-4-15). — 19-12-24 Toldpakhusform. II smstds. — 19-7-34 Toldpakhusform. I smstds.

Larsen, Rasmus Lauritz Viggo, f. 12-12-87. — Fra 1-9-10 Arb. i København. — 26-4-15 Toldpakhusarb. smstds. (fra 1-4-15). — 26-5-26 Toldpakhusform. II ved 5 kg Postgodstkl. i København.

Lauridsen, Nikolaj, f. 1-5-87. — 9-7-15 Arb. i Kolding. — 19-7-18 Toldpakhusarb. smstds. — 14-8-30 Toldpakhusform. II smstds.

Laursen, Søren, f. 31-1-70. — 16-9-07 Toldpakhusarb. i København.

Laustsen, Christian, f. 4-4-98. — Grænseovergendarm. — 3-1-30 Toldpakhusarb. i Esbjerg.

Levin, Anton Joseph, f. 9-4-77. — Fra 1-9-02 Arb. København. — 22-12-09 Toldpakhusarb. smstds.

Lohmann, Johan, f. 19-6-78. — Fra 1-5-08 Arb. i København.
— 26-4-15 Toldpakhusarb. smstds. (fra 1-4-15). — 29-6-34
Toldpakhusform. II paa Varefrilageret i København.
Lund, Valdemar Carl, f. 22-5-95. — 10-3-24 Toldpakhusarb. i
København.

Michelsen, Niels Peter, f. 14-5-71. — 29-2-04 Toldpakhusarb.
i København. — 12-7-29 Toldpakhusform. II ved Vare-
frilageret i København.
Munck, Laurits Peter Anders, f. 19-4-95. — 28-5-25 Toldpak-
husarb. i Helsingør.
Møller, Henry Louis Aleksander, f. 30-8-96. — 28-6-22 Told-
pakhusarb. i København. — 18-6-31 Toldpakhusform. II
ved 5 kg Postgodstkl. i København.
Møller, Niels, f. 1-12-90. — 28-12-18 Arb. i Ringkøbing. —
8-4-19 Toldpakhusarb. smstds.

Nielsen, Alexander Schmidt, f. 17-10-91. — 30-12-16 Arb. i
Svendborg. — 8-4-19 Toldpakhusarb. smstds. (fra 1-4-19).
Nielsen, Alfred Harald, f. 11-12-98. — Grænseovergendarm. —
6-9-28 Toldpakhusarb. i København. — 13-10-30 Aarhus
(fra 1-2-31).
Nielsen, Arne Sigfred Kristian, f. 20-8-99. — Grænseovergen-
darm. — 10-12-29 Toldpakhusarb. i København. — 20-4-
34 Tønder.
Nielsen, Hans, f. 14-1-92. — 31-1-23 Toldpakhusarb. i Ribe.
Nielsen, Harald, f. 27-1-99. — Grænseovergendarm. — 29-1-31
Toldpakhusarb. i Odense.
Nielsen, Jens Peter, f. 16-2-72. — Fra 1-10-02 Arb. i Aalborg.
— 10-11-04 Form. smstds. — 26-4-15 Toldpakhusform.
smstds. (fra 1-4-15). — 22-5-31 Toldpakhusform. I
smstds. (fra 1-7-31).
Nielsen, Johannes, f. 12-3-72. — Fra 1-3-07 Arb. Aarhus. —
26-4-15 Toldpakhusarb. smstds. (fra 1-4-15). — 28-4-26
Toldpakhusform. II smstds.
Nielsen, Niels Christian Borup, f. 4-11-86. — Fra 1-4-10 Arb.
i Aarhus. — 26-4-15 Toldpakhusarb. smstds. (fra 1-4-15).
— 18-6-31 Toldpakhusform. II smstds.

- Nielsen, Niels Nørgaard*, f. 5-10-68. — Fra 1-4-06 Arb. i Aalborg. — 26-4-15 Toldpakhusarb. smstds. (fra 1-4-15).
- Nielsen, Niels Peder*, f. 12-2-91. — 21-4-20 Toldpakhusarb. i København.
- Nielsen, Niels Peter*, f. 28-1-93. — Korporal i Grænsegendarmeniet. — 18-9-22 Toldpakhusarb. i Tønder.
- Nielsen, Otto Vilhelm*, f. 9-8-83. — 16-7-15 Arb. i København. — 19-7-18 Toldpakhusarb. smstds.
- Nielsen, Vilhelm Carl Julius*, f. 3-12-92. — 15-5-18 Toldpakhusarb. i København.
- Nylund, Vilhelm Christian*, f. 2-12-80. — 28-4-11 Toldpakhusarb. i København.

- Olsen, Carl Peter Christian*, f. 16-4-70. — Fra 1-9-04 Arb. i København. — 26-4-15 Toldpakhusarb. smstds. (fra 1-4-15).
- Olsen, Hans Anton*, f. 23-12-03 (1-7-32). — 2-6-34 Toldpakhusarb. i Odense.
- Olsen, Theodor, Johannes*, f. 31-12-90. — 28-6-22 Toldpakhusarb. i København. — 18-6-31 Toldpakhusform. II ved 5 kg Postgodstkl. i København.
- Olsen, Thorvald*, f. 15-1-91. — 23-12-21 Toldpakhusarb. i København.
- Ovesen, Ove Marius*, f. 1-12-97. — 29-9-23 Toldpakhusarb. i Randers.

- Pedersen, Carl Ferdinand*, f. 20-5-94. — 21-4-20 Toldpakhusarb. i København.
- Pedersen, Carl Robert*, f. 24-4-85. — Fra 1-10-14 Arb. i Aarhus. — 7-9-17 Toldpakhusarb. smstds.
- Pedersen, Georg Valdemar*, f. 13-1-87. — Fra 1-1-10 Arb. i København. — 26-4-15 Toldpakhusarb. smstds. (fra 1-4-15).
- Pedersen, Holger*, f. 18-3-99. — 26-2-26 Toldpakhusarb. i Herning.
- Pedersen, Niels Nielsen Vad*, f. 20-7-90. — 21-4-20 Toldpakhusarb. i København.

- Pedersen, Poul Emil*, f. 30-10-72. — 28-11-08 Arb. i Varde. — 26-4-15 Toldpakhusarb. smstds. (fra 1-4-15).
- Pedersen, Rasmus Peter*, f. 3-12-86. — 25-1-17 Arb. i Aarhus. — 8-4-19 Toldpakhusarb. smstds. — 16-1-34 Toldpakhusform. II i Horsens.
- Petersen, Carl Marius*, f. 3-8-96. — 23-12-21 Toldpakhusarb. i København.
- Petersen, Castor Carl Johan*, f. 27-3-89. — Fra 14-5-18 Arb. i Slagelse. — 8-4-19 Toldpakhusarb. smstds. (fra 1-4-19).
- Poulsen, Poul Nikolinius*, f. 19-1-84. — Fra 1-7-14 Arb. i Aarhus. — 12-6-17 Toldpakhusarb. smstds.
- Poulsen, Søren*, f. 22-11-87. — 29-4-19 Toldpakhusarb. i Aarhus.
- Poulsen, Søren Friis*, f. 23-4-79. — Fra 1-12-05 Arb. i Aalborg. — 26-4-15 Toldpakhusarb. smstds. (fra 1-4-15).

- R***asmussen, Thomas Magnus*, f. 2-3-86. — Fra 1-6-12 Arb. i Randers. — 26-5-15 Toldpakhusarb. smstds. — 24-8-23 Toldpakhusform. II i Svendborg (fra 1-10-23). — 12-11-31 Randers.
- Rieck, Carl Christian*, f. 15-4-69. — 11-2-98 Frilagerarbejdsmd. i København. — 27-4-22 Toldpakhusform. I v. Postgodstfv. smstds. — 7-5-31 Toldpakhusmester smstds. (fra 1-7-31).
- Rose, Oskar Emil*, f. 1-11-84. — 26-9-08 Frilagerarb. i Aarhus. — 1-4-25 Toldpakhusarb. smstds.
- Ryberg, Axel Karl Vilhelm*, f. 14-12-89. — 19-12-17 Toldpakhusarb. i København.

- S***chmidt, Sofus Marinus*, f. 1-3-98. — Grænseovergendarm. — 30-4-30 Toldpakhusarb. i København.
- Stephansen, Jens Fisker Marius*, f. 8-7-86. — 14-5-12 Pakhuskarl i Randers. — 26-4-15 Toldpakhusform. smstds. (fra 1-4-15). — 17-10-31 Toldpakhusform. I i Odense.
- Sørensen, Anker Christian Theil*, f. 10-10-01. — Grænseovergendarm. — 18-9-29 Toldpakhusarb. i København. — 15-10-31 Randers.

- Thilgreen, Helmuth Christian*, f. 1-5-96. — 17-10-23 Toldpakhusarb. i København.
- Thomassen, Sofus Christian*, f. 27-5-83. — Fra 1-9-10 Arb. i København. — 26-4-15 Toldpakhusarb. smstds. (fra 1-4-15).
- Thomsen, Ejvind Marius*, f. 22-10-05 (1-8-31). — 4-7-33 Toldpakhusarb. i Aalborg.
- Tobiasen, Valdemar Sejr*, f. 1-5-92. — Fra 1-11-11 Arb. i Esbjerg. — 26-4-15 Toldpakhusarb. smstds. (fra 1-4-15). — 14-11-29 Toldpakhusform. II smstds. (fra 1-1-30).
- Vestergaard, Christen Christensen*, f. 19-2-76. — Fra 1-9-10 Arb. i København. — 26-4-15 Toldpakhusarb. smstds. (fra 1-4-15). — 18-6-31 Toldpakhusform. II ved Eftersynslokalet paa Gammelholm i København.
- Vestergaard, Milter*, f. 20-11-91. — 20-9-21 Toldpakhusarb. i Aarhus. — 20-2-26 Skive (fra 1-4-26).

B. Grænsegendarmeriet.

1. 1.—3. Lønningsklasse.

- Paludan-Müller, Svend Bartholin*, R*, f. 30-10-85. — Oberstløjtnant. — 5-1-33 Næstkommanderende i Grænsegendarmeriet (fra 1-4-33). — 8-2-34 Chef for Grænsegendarmeriet (fra 1-4-34). — 1934 Medlem af Eksamenskommissionen.
- Petersen, Anders Sandø Ørsted*, f. 11-5-89. — Kaptajn af Grænsegendarmeriet. — 30-1-20 midlertidig Løjtnant i Grænsegendarmeriet. — 28-3-23 kst. Distriktsofficer. — 13-4-23 Distriktsofficer (fra 1-4-23). — 27-3-34 Næstkommanderende
- Christensen, Søren Peter Christian Marius*, f. 4-5-77. — 3-10-01 Ass. i Finansmin. 2det Revisionsdep. — 1-3-19 midlertidig Regnskabsfører ved Grænsegendarmeriet. — 1-2-21 Regnskabsfører.
- Malling-Jacobsen, Aage*, f. 11-6-94. — Kaptajn af Grænsegendarmeriet. — 30-1-20 midlertidig Løjtnant i Grænsegendarmeriet. — 28-3-23 kst. Distriktsofficer. — 13-4-23 Distriktsofficer (fra 1-4-23).

Madsen, Svend Vilhelm Marius Tvevad, f. 6-5-99. — Kap-
tajn af Grænsegendarmeriet. — 9-5-34 Distriktofficer i
Grænsegendarmeriet.

2. 4.—5. Lønningsklasse.

- Bregnhøj, Jørgen Marius*, f. 25-1-72 (1-12-96). — 8-10-07 Ser-
gent. — 15-2-21 Oversergent (fra 1-4-21). — 1-4-23 Græn-
sevagtm. II. — 11-12-28 Grænsevagtm. I.
- Bruun, Stinus Jakobsen*, f. 9-9-75 (1-5-99). — 2-6-11 Sergent
(fra 1-4-11). — 1-4-23 Grænseovergend. I. — 5-5-24 Græn-
sevagtm. II (fra 1-5-24).
- Buch, Hans Nielsen*, f. 5-5-72 (1-6-93). — 20-9-01 Sergent. —
15-2-21 Oversergent (fra 1-4-21). — 1-4-23 Grænsevagtm.
II.
- Buchholdt, Hans Christian*, f. 27-2-83 (1-3-07). — 11-2-15 Ser-
gent. — 1-4-23 Grænseovergend. I. — 22-10-30 Grænse-
vagtm. II
- Christensen, Hans Jepsen*, f. 10-12-80 (1-9-03). — 14-8-11 Ser-
gent. — 1-4-23 Grænseovergend. I. — 29-12-28 Grænse-
vagtm. II (fra 1-2-29).
- Christensen, Iver Rødsgaard*, f. 22-10-86 (1-12-07). — 5-11-15
Sergent. — 29-3-21 Oversergent. — 26-4-21 Stabssergent.
— 1-4-23 Grænsevagtm. I.
- Christensen, Nis Jørgen*, f. 8-11-82 (1-9-05). — 20-8-13 Sergent.
— 1-4-23 Grænseovergend. I. — 22-10-30 Grænsevagtm. II.
- Fcderssen, Theodor Nielsen*, f. 9-5-72 (8-2-96). — 12-6-07 Ser-
gent. — 15-2-21 Oversergent (fra 1-4-21). — 1-4-23 Græn-
sevagtm. II. — 24-8-27 Grænsevagtm. I (fra 1-10-27).
- Frandsen, Jørgen*, f. 17-11-70 (1-12-94). — 30-9-04 Sergent. —
15-2-21 Oversergent (fra 1-4-21). — 1-4-23 Grænsevagtm.
II. — 18-8-26 Grænsevagtm. I (fra 1-10-26).
- Frederiksen, Johan*, f. 5-1-78 (1-3-02). — 2-6-11 Sergent (fra
1-4-11). — 1-4-23 Grænseovergend. I. — 24-8-27 Grænse-
vagtm. II (fra 1-10-27).
- Gadeberg, Søren Madsen*, f. 11-10-80 (1-1-03). — 2-6-11 Sergent
(fra 1-4-11). — 1-4-23 Grænseovergend. I. — 11-12-28
Grænsevagtm. II.
- Hansen, Hans Carl*, f. 14-2-73 (1-5-97). — 14-11-07 Sergent. —
15-2-21 Oversergent (fra 1-4-21). — 1-4-23 Grænsevagtm.
II. — 29-12-28 Grænsevagtm. I (fra 1-2-29).

- Henriksen, Christian Thorvald Holst*, f. 22-3-85 (1-4-08). — 8-3-16 Sergent. — 1-4-23 Grænseovergend. I. — 25-8-31 Grænsevagtm. II.
- Holm, Albert Julius*, f. 28-12-71 (1-7-93). — 12-12-01 Sergent. — 15-2-21 Oversergent (fra 1-4-21). — 1-4-23 Grænsevagtm. II. — 5-5-24 Grænsevagtm. I (fra 1-5-24).
- Holt, Jens Sørensen*, f. 27-6-76 (1-12-98). — 2-6-11 Sergent (fra 1-4-11). — 15-2-21 Oversergent (fra 1-4-21). — 1-4-23 Grænsevagtm. II. — 25-8-31 Grænsevagtm. I.
- Jarl næs, Hans Christian*, f. 23-1-77 (1-3-99). — 2-6-11 Sergent (fra 1-4-11). — 22-7-21 Oversergent. — 1-4-23 Grænsevagtm. II. — 7-4-32 Grænsevagtm. I.
- Jensen, Anders*, f. 29-2-80 (10-3-02). — 2-6-11 Sergent (fra 1-4-11). — 1-4-23 Grænseovergend. I. — 19-9-28 Grænsevagtm. II (fra 1-11-28).
- Jensen, Jens Christian*, f. 10-1-72 (1-3-96). — 18-12-06 Sergent. — 15-2-21 Oversergent (fra 1-4-21). — 1-4-23 Grænsevagtm. II. — 19-9-28 Grænsevagtm. I (fra 1-11-28).
- Jensen, Kristian Marius*, f. 29-8-91. — Sergent i Hæren. — 1-7-20 Sergent. — 26-4-21 Oversergent. — 1-4-23 Grænsevagtm. II. — 5-10-26 Grænsevagtm. I (fra 1-12-26).
- Johansen, Johan Edvard*, f. 24-2-92 (1-7-16). — 15-2-21 Korporal (fra 1-4-21). — 29-6-22 Sergent. — 1-4-23 Grænseovergend. I. — 10-5-33 Grænsevagtm. II
- Johansen, Jørgen Peter*, f. 14-11-70 (1-8-93). — 23-12-02 Sergent — 15-2-21 Oversergent (fra 1-4-21). — 1-4-23 Grænsevagtm. II. — 21-4-26 Grænsevagtm. I.
- Juhl, Søren Christiansen*, f. 22-11-78 (5-10-04). — 17-9-12 Sergent. — 1-4-23 Grænseovergend. I. — 19-12-29 Grænsevagtm. II.
- Kjær, Jep Kristian*, f. 15-6-78 (1-4-00). — 2-6-11 Sergent (fra 1-4-11). — 1-4-23 Grænseovergend. I. — 13-8-26 Grænsevagtm. II.
- Larsen, Niels*, f. 27-10-79 (1-11-99). — 2-6-11 Sergent (fra 1-4-11). — 1-4-23 Grænseovergend. I — 21-4-26 Grænsevagtm. II. — 10-5-33 Grænsevagtm. I.
- Lindhøj, Jens Christian*, f. 6-2-70 (1-5-93). — 29-4-01 Sergent. — 15-2-21 Oversergent (fra 1-4-21). — 22-7-21 Stabssergent. — 1-4-23 Grænsevagtm. I.

- Nielsen, Hans*, f. 8-3-71 (1-8-92). — 26-4-00 Sergent. — 15-2-21 Stabssergent (fra 1-4-21). — 1-4-31 Grænsevagtm. I.
- Nielsen, Niels Lauesen*, f. 27-3-76 (1-3-99). — 2-6-11 Sergent (fra 1-4-11). — 15-2-21 Oversergent (fra 1-4-21). — 1-4-23 Grænsevagtm. II. — 10-9-31 Grænsevagtm. I.
- Nielsen, Oluf Krag*, f. 26-6--77 (1-5-01). — 2-6-11 Sergent (fra 1-4-11). — 1-4-23 Grænseovergend. I. — 18-8-26 Grænsevagtm. II (fra 1-10-26).
- Nissen, Laurids Hansen*, f. 23-1-92 (6-4-16). — 15-2-21 Korporal (fra 1-4-21). — 25-4-22 Sergent. — 1-4-23 Grænseovergend. I. — 10-9-31 Grænsevagtm. II.
- Pedersen, Thorvald*, f. 24-6-76 (1-1-02). — 2-6-11 Sergent (fra 1-4-11). — 1-4-23 Grænseovergend. I. — 5-10-26 Grænsevagtm. II (fra 1-12-26).
- Petersen, Carl Georg*, f. 16-5-91 (1-6-16). — 15-2-21 Korporal (fra 1-4-21). — 13-6-22 Sergent (fra 1-6-22). — 1-4-23 Grænseovergend. I. — 7-4-32 Grænsevagtm. II.
- Rand, Anders Peter*, f. 4-4-73 (1-4-98). — 20-9-10 Sergent. — 15-2-21 Oversergent (fra 1-4-21). — 1-4-23 Grænsevagtm. II. — 29-12-28 Grænsevagtm. I (fra 1-2-29).
- Rimmer, Kristen Kristian Kristensen*, f. 26-2-76 (1-12-98). — 2-6-11 Sergent (fra 1-4-11). — 15-2-21 Oversergent (fra 1-4-21). — 1-4-23 Grænsevagtm. II. — 22-10-30 Grænsevagtm. I.
- Smidt, Peter*, f. 28-5-81 (1-9-03). — 14-8-11 Sergent. — 1-4-23 Grænseovergend. I. — 29-12-28 Grænsevagtm. II (fra 1-2-29).
- Svart, Jakob*, f. 11-2-77 (1-1-98). — 17-5-10 Sergent. — 15-2-21 Oversergent (fra 1-4-21). — 1-4-23 Grænsevagtm. II. — 22-10-30 Grænsevagtm. I.

VI. Afgangs-Fortegnelse

over

de fra 1. Februar 1932 til 31. Januar 1935 afskedigede eller i Tjenesten døde Tjenestemænd.

(Tallene i () angiver Lønningsklassen).

A. Toldvæsenet,

1. 1 b.—9. og 17. Lønningsklasse.

1931.

- 16-12 afsk. (6) Toldforvalter i Vordingborg *A. C. H. Mortensen*, f. 5-2-62, fra 1-3-32. — 13-2-32 R*.
- 30-12 afsk. (9) Toldassistent i Lundeberg under Svendborg Toldsted *C. C. V. Børre*, f. 29-7-63, fra 1-3-32.

1932.

- 12-1 afsk. (4) Toldforvalter i Svendborg *F. A. H. Christensen* (R*), f. 23-3-62, fra 1-4-32. — 13-2-32 D.M.
- 12-1 afsk. (9) Toldassistent i Skelskør *G. F. F. Halby*, f. 26-6-64, fra 1-4-32.
- 12-2 afsk. (17b) Kontorist i Inspektoratet for Tobaksbeskatningen Frk. *A. Steiner*, f. 14-12-05, fra 1-4-32.
- 16-2 død (9) Toldassistent i Roskilde *H. A. V. Pagh*, f. 13-10-63.
- 23-2 afsk. (9) Toldassistent i Knebel Vig under Aarhus Toldsted *P. A. Jørgensen*, f. 26-11-71, fra 1-4-32.
- 9-3 afsk. (17b) Kontorist uden for Nummer Fru *V. M. T. Bendix-Petersen*, f. *Hansen* 15-7-05, fra 1-5-32.
- 21-3 afsk. (9) Toldassistent uden for Nummer Fru *C. C. Halvorsen*, f. *Weibel* 23-4-00, fra 1-3-32.

- 30-3 død (9) Toldassistent i Frederikshavn *C. Windberg*, f. 16-11-70.
- 8-4 død (5) Viceinspektør i Inspektoratet for Tobaksbeskatningen *N. Petersen*, f. 18-3-82.
- 10-4 død (4) Toldkasserer paa Jernbanen i København *G. R. J. F. Andersen (R*)*, f. 10-1-63.
- 18-4 død (9) Toldassistent i København *N. P. Larsen*, f. 22-5-68.
- 25-4 død (9) Toldassistent i Stege *K. J. E. Mølgaard*, f. 30-6-00.
- 15-5 afsk. (5) Toldforvalter i Næstved *H. P. Herfort Pedersen (R*)*, f. 27-7-62, fra 1-8-32.
- 8-6 afsk. (9) Toldassistent ved Toldregnskabsførerkontoret i Svendborg, Frk. *S. A. Petersen*, f. 20-12-03, fra 1-8-32.
- 13-6 afsk. (2) Overtoldinspektør for Jylland *N. C. Neerfeldt (R*)*, f. 24-7-68, fra 1-9-32. — 12-7-32 D.M.
- 18-6 afsk. (17b) Kontorist i Inspektoratet for Tobaksbeskatningen Fru *E. B. Hansen*, f. *Thorsen* 22-3-05, fra 1-7-32.
- 5-7 død (9) Toldassistent ved Frihavnens Toldoppebørselskontor i København Fru *A.-L. Lemborg*, f. *Schaarup* 25-6-82.
- 7-7 afsk. (17b) Kontorist ved Toldregnskabsførerkontoret i Fredericia Frk. *E. L. Jensen*, f. 8-3-08, fra 1-10-32.
- 1-8 afsk. (17b) Kontorist uden for Nummer Frk. *S. D. M. Koefoed*, f. 5-10-06, fra 1-11-32.
- 8-8 afsk. (6) Toldforvalter i Kalundborg, Løjtnant *R. C. Tornøe*, f. 19-10-62, fra 1-10-32.
- 8-8 afsk. (9) Toldassistent i Ærøskøbing *C. M. Hylsebech*, f. 1-3-75, fra 1-9-32.
- 8-8 afsk. (9) Toldassistent i København, cand. polit. *O. C. K. Flagstad*, f. 27-9-67, fra 1-10-32.
- 16-8 afsk. (7) Overassistent, Toldkontrolør af 2. Grad i Aalborg, Løjtnant *L. C. F. Heise*, f. 27-4-67, fra 1-11-32.
- 22-8 afsk. (9) Toldassistent i København, Løjtnant *G. Meldahl*, f. 3-5-63, fra 1-11-32.

- 29-8 død (9) Toldassistent i København *E. H. Hjelm*, f. 7-8-89.
- 15-9 død (9) Toldassistent i Mullerup under Korsør Toldsted *O. C. L. Overbye*, f. 2-8-69.
- 18-9 død (9) Toldassistent i Aalborg *F. G. Søeberg*, f. 21-1-71.
- 19-9 død (7) Overassistent, Toldkontrolør af 2. Grad ved Oppebørselskontoret paa Frilageret i København *F. Philip*, f. 30-12-67.
- 29-9 afsk. (9) Toldassistent i Ringkøbing *A. F. Jensen*, f. 1-5-68, fra 1-12-32.
- 30-9 død (6) Toldkontrolør i Aalborg *F. Jørgensen*, f. 29-10-72.
- 29-10 (9) Toldassistent i Allinge *K. Brock Pedersen*, f. 28-5-03, sat til Tjeneste som Assistent i Departementet for Told- og Forbrugsafgifters Revisionsafdeling, fra 1-11-32.
- 14-11 afsk. (7) Overassistent i Sorø under Slagelse Toldsted *N. P. Jensen*, f. 2-3-66, fra 1-2-33.
- 30-11 død (6) Toldforvalter paa Nørrebro i København *A. Vibek*, f. 1-4-70.
- 4-12 død (9) Toldassistent i Inspektoratet for Tobaksbeskatningen *K. O. Olsson*, f. 28-8-02.
- 5-12 død (7) Overassistent i Holstebro *M. G. Brandt*, f. 23-3-72.
- 20-12 død (6) Toldkontrolør i København *A. A. Jensen*, f. 12-5-66.
- 30-12 død (9) Toldassistent i København, Løjtnant *O. Darre*, f. 18-4-66.
- 31-12 afsk. (9) Toldassistent uden for Nummer Fru *E. J. E. Drewsen*, f. Løff 7-3-03, fra 1-12-32.

1933.

- 11-1 død (9) Toldassistent i København *J. J. Clausen*, f. 15-2-69.
- 17-1 afsk. (9) Toldassistent ved Kreditoplagskontoret i København Frk. *E. M. M. Clausen*, f. 28-10-68, fra 1-4-33.
- 6-2 (9) Toldassistent i Slagelse *H. C. C. Bruun*, f. 15-4-03, sat til Tjeneste som Assistent i

- Departementet for Told- og Forbrugs-
afgifters Revisionsafdeling fra 1-3-33.
- 6-3 død (9) Toldassistent i Helsingør *O. F. Munk*, f. 7-9-71.
- 20-3 afsk. (5) Toldforvalter i Thisted *H. L. Hansen* (R*), f. 18-5-63, fra 1-6-33.
- 20-3 afsk. (5) Viceinspektør ved Inspektoratet for Øl- og Spiritusbeskatningen, cand. pharm. *A. V. Christensen*, f. 18-5-63, fra 1-6-33.
- 20-3 afsk. (6) Toldkontrolør i Aalborg *L. C. W. Penick*, f. 26-5-63, fra 1-6-33.
- 28-3 afsk. (17b) Kontorist uden for Nummer Fru *R. E. K. Lauridsen*, f. *Lund* 18-6-06, fra 1-4-33.
- 2-4 død (9) Toldassistent i Aarhus *J. E. Rafn*, f. 25-11-71.
- 2-4 død (9) Toldassistent i Ribe *T. Christiansen*, f. 9-4-77.
- 25-4 afsk. (17b) Kontorist uden for Nummer Frk. *A. J. Bjørke*, f. 6-3-07, fra 1-6-33.
- 4-6 afsk. (4) Toldkasserer i Odense, cand. jur. *F. H. Teist* (R*), (D. M.), (S. N. 3), f. 8-8-63, fra 1-9-33.
- 4-6 afsk. (9) Toldassistent ved Frilagerets Toldkasserkontor i København *A. N. Hofmar*, f. 26-4-70, fra 1-8-33.
- 21-6 afsk. (9) Toldassistent i København *L. F. Thonbce*, f. 13-8-63, fra 1-9-33.
- 27-6 død (7) Overassistent i Middelfart, Løjtnant *N. P. Broch*, f. 25-4-69.
- 23-7 død (9) Toldassistent i Løgstør *J. Søegaard*, f. 10-1-75.
- 18-8 afsk. (1b) Overtoldinspektør for København, cand. jur. *T. J. A. de Fine Bunkeflod* (R*), (D. M.), (S. V. 2²), f. 1-10-63, fra 1-11-33. — 27-8-33 K².
- 4-9 afsk. (9) Toldassistent ved Kontrollen med Tillægsafgift paa Spiritus m. v. i København Frk. *H. M. Berthelsen*, f. 5-3-01, fra 1-10-33.
- 14-9 afsk. (9) Toldassistent i Fjællebro under Faaborg

- Toldsted, Løjtnant *C. M. Groth Pedersen*, f. 13-10-63, fra 1-11-33.
- 13-10 afsk. (4) Toldkasserer i Aarhus *S. Gormsen* (R*), f. 15-11-63, fra 1-12-33. — 26-10-33 D. M.
- 20-10 (9) Toldassistent ved Toldkassererkontoret paa Københavns Toldbod Frk. *E. Brunke*, f. 31-10-00, sat til Tjeneste som Assistent i Departementet for Told- og Forbrugsafgifters Revisionsafdeling fra 1-11-33.
- 8-11 afsk. (9) Toldassistent i Mariager under Hobro Toldsted *H. Henriksen*, f. 29-12-63, fra 1-1-34.
- 9-11 afsk. (9) Toldassistent uden for Nummer Fru *P. A. Bannis*, f. *Irmer* 26-1-02, fra 1-12-33.
- 29-11 død (9) Toldassistent i Frederikshavn *J. T. L. Hansen*, f. 15-12-70.
- 8-12 afsk. (17b) Kontorist uden for Nummer Fru *I. Pedersen*, f. *Pay* 15-10-07, fra 1-1-34.
- 10-12 død (17b) Kontorist ved Jernbanens Toldkassererkontor i København Fru *E. A. B. Kielberg*, f. *Bech* 3-4-02.
- 19-12 afsk. (4) Toldinspektør i Randers *J. V. Koch*, f. 12-2-69, fra 1-3-34. — 6-1-34 R*.
- 19-12 afsk. (9) Toldassistent i København *V. J. Pless-Schmidt*, f. 3-2-64, fra 1-3-34.

1934.

- 8-1 død (4) Toldforvalter i Slagelse, Løjtnant *H. C. W. van Wylich-Muxoll*, f. 10-2-67.
- 10-1 afsk. (17b) Kontorist ved Kreditoplagskontoret i København Frk. *M. E. H. Thorsøe*, f. 15-6-07 fra 1-4-34.
- 31-1 afsk. (17b) Kontorist uden for Nummer Fru *T. A. Heiede*, f. *Baumann-Jørgensen* 30-5-03, fra 1-4-34.
- 28-2 afsk. (9) Toldassistent i Frederikshavn *O. L. Larsen*, f. 29-10-07.
- 12-3 afsk. (4) Toldkasserer ved Københavns Frihavn *A. C. P. Greisen*, (R*), (D. M.), (M. Gr. 3). (S. N. 3), f. 7-4-64, fra 1-5-34.

- 14-4 afsk. (9) Toldassistent ved Frihavnens Toldkassererkontor i København Frk. *M. I. A. Blom*, f. 22-8-87, fra 1-5-34.
- 11-5 afsk. (4) Toldinspektør i Helsingør *N. C. M. Christensen (R*)*, (S. V. 3¹), f. 10-12-64, fra 1-7-34 — 13-6-34 D. M.
- 16-5 (9) Toldassistent i København *A. M. Janus*, f. 10-7-10, sat til Tjeneste som Assistent i Departementet for Told- og Forbrugsafgifters Revisionsafdeling fra 1-6-34.
- 29-5 afsk. (9) Toldassistent i Svendborg *H. Nielsen*, f. 5-2-04, fra 1-9-34.
- 17-6 død (7) Toldforvalter i Kerteminde *W. M. W. Jepsen*, f. 27-10-85.
- 18-7 afsk. (9) Toldassistent i Frederiksværk *S. P. Larsen*, f. 20-8-64, fra 1-9-34.
- 18-7 afsk. (9) Toldassistent i Aarhus *A. M. Dupont*, f. 2-8-64, fra 1-9-34.
- 18-7 afsk. (9) Toldassistent i København *H. C. Oksholt*, f. 19-9-69, fra 1-10-34.
- 21-7 afsk. (6) Toldkontrolør i København *H. P. Larsen*, f. 18-9-64; fra 1-10-34.
- 4-8 afsk. (9) Toldassistent i Klintholm under Stege Toldsted *M. P. Henriksen*, f. 9-9-64, fra 1-10-34.
- 18-9 afsk. (9) Toldassistent uden for Nummer V. *Christensen*, f. 28-9-94.
- 6-10 afsk. (6) Toldkontrolør i København, Løjtnant *C. A. Hansen*, f. 24-6-69, fra 1-11-34.
- 6-10 afsk. (9) Toldassistent i Assens *C. P. F. Friis*, f. 13-1-65, fra 1-11-34.
- 13-10 afsk. (17b) Kontorist ved Toldkassererkontoret i Aarhus Fru *K. M. Bang*, f. *Thomsen* 9-6-06, fra 1-11-34.
- 26-10 død (9) Toldassistent i København *A. P. A. Rosenberg*, f. 27-5-77.
- 13-11 død (6) Toldforvalter i Ribe *H. H. Skrydstrup*, f. 18-12-76.

1935.

- 14-1 (9) Toldassistent i Aalborg Frk. *E. Poulsen*, f. 15-8-99, sat til Tjeneste som Assistent i Departementet for Told- og Forbrugsafgifters Revisionsafdeling fra 1-2-35.

2. 10.—16. Lønningsklasse.

a. I Toldopsynet m. v.

1931.

- 28-11 afsk. (14) Overtoldbetjent af 1. Grad i Aabenraa *C. L. Præst*, f. 7-11-65, fra 1-3-32.

1932.

- 11-1 afsk. (13) Toldvagtmeister i København *J. Rasmussen*, (D. M.), f. 8-2-62, fra 1-3-32.
- 3-2 død (16) Toldbetjent i Aalborg *O. Knudsen*, f. 26-12-69.
- 15-2 afsk. (14) Overtoldbetjent af 1. Grad i Padborg *A. Hansen* (Chr. IX.s Husorden i Sølv), f. 5-2-67, fra 1-5-32.
- 4-3 død (14) Reparator ved Maskinanlæget paa Toldboden ved Godsbanegaarden i København *J. C. C. H. Olsen*, f. 8-3-72.
- 16-3 død (14) Overtoldbetjent af 1. Grad i Inspektoratet for Øl- og Spiritusbeskatningen *F. L. C. Blasius*, f. 7-4-62.
- 31-3 afsk. (14) Overtoldbetjent af 1. Grad i København *H. P. Hansen*, f. 14-9-75, fra 1-5-32.
- 4-4 død (12) Strandvagtmeister i Hornbæk under Helsingør Toldsted *C. S. Gamst* (D. M.), (M. f. D. R.), f. 13-12-65.
- 8-4 død (14) Overtoldbetjent af 1. Grad i Kolding *A. Wellejus*, f. 23-12-85.
- 27-4 død (14) Reparator i Odense *R. Barnkob*, f. 1-2-69.
- 15-6 død (16) Toldbetjent i Esbjerg *J. M. Svendsen*, f. 3-3-91.
- 23-7 død (13) Toldvagtmeister i Esbjerg *M. P. Gregersen*, f. 12-11-73.
- 11-8 død (16) Toldbetjent ved Cementfabrikkerne ved

Mariager Fjord under Hobro Toldsted
E. H. S. A. Kleist, f. 24-6-67.

- 10-9 afsk. (14) Overtoldbetjent af 1. Grad i Nakskov *J. P. Jensen*, f. 29-3-67, fra 1-12-32.
- 28-9 afsk. (10) Maskinassistent i København *H. N. Jacobsen*, f. 11-11-62, fra 1-12-32.
- 14-10 afsk. (13) Toldvagtimester i København *A. C. Andersen* (D. M.), f. 27-12-62, fra 1-1-33.
- 21-12 afsk. (15) Overtoldbetjent af 2. Grad i Aarhus *S. Nielsen* (M. f. D. R.), f. 12-2-78, fra 1-1-33.

1933.

- 4-5 afsk. (16) Toldbetjent i Stege *A. Rasmussen*, f. 19-8-63, fra 1-7-33. — 9-7-33 D. M.
- 6-6 afsk. (15) Overtoldbetjent af 2. Grad i Husby under Ringkøbing Toldsted *J. C. Andersen*, f. 3-8-63, fra 1-9-33.
- 12-10 afsk. (16) Toldbetjent i Bandholm under Bandholm—Maribo Toldsted *S. A. Hansen*, f. 5-4-64, fra 1-1-34.

1934.

- 3-3 afsk. (16) Toldbetjent i København *J. C. Bjerreby*, f. 5-4-64, fra 1-5-34.
- 13-4 afsk. (14) Overtoldbetjent af 1. Grad i Aalborg *P. L. Bornæs*, f. 17-5-64, fra 1-6-34. — 13-6-34 D. M.
- 7-5 død (14) Overtoldbetjent af 1. Grad i København *C. G. C. Keil*, f. 19-4-90.
- 18-5 afsk. (12) Strandvagtimester i Hesnæs under Stubbe-købing Toldsted *W. A. Lybecker* (D.M.), f. 13-7-64, fra 1-8-34.
- 28-6 afsk. (14) Overtoldbetjent af 1. Grad i København *H. J. C. Jensen*, f. 23-8-64, fra 1-9-34. — 7-12-34 D. M.
- 26-7 afsk. (14) Overtoldbetjent af 1. Grad i København *M. S. Christensen*, f. 6-7-66, fra 1-11-34.
- 29-8 afsk. (14) Overtoldbetjent af 1. Grad i Aarhus *A. H. F. Stitz*, f. 10-10-64, fra 1-11-34.

29-8 død (16) Toldbetjent i Hundested under Frederiksværk Toldsted *J. P. Petersen*, f. 31-3-74.

1935.

10-1 død (16) Toldbetjent i Lemvig *J. Madsen*, f. 25-11-92.

b. I Toldpakhuse m. v.

1932.

19-2 afsk. (16) Toldpakhusarbejder i Odense *J. P. Carlsen*, f. 6-8-65, fra 1-5-32.

19-10 afsk. (16) Toldpakhusarbejder i Odense *J. Madsen*, f. 12-11-67, fra 1-1-33.

1933.

12-12 afsk. (14) Toldpakhusformand af 2. Grad i Horsens *C. Hansen*, f. 17-2-64, fra 1-3-34.

1934.

18-5 afsk. (12) Toldpakhusmester ved Varefrilageret i København *A. P. Andersen*, f. 5-8-66, fra 1-8-34.

19-5 afsk. (14) Toldpakhusformand af 2. Grad ved Varefrilageret i København *C. F. Frandsen*, f. 17-6-68, fra 1-7-34.

17-8 død (16) Toldpakhusarbejder i Aarhus *N. V. Vilain*, f. 4-12-97.

24-10 afsk. (16) Toldpakhusarbejder ved Postgodstoldforvaltningen i København *E. A. Jensen*, f. 15-3-92, fra 1-12-34.

24-10 afsk. (16) Toldpakhusarbejder ved 5 kg Postgodstoldklareringen i København *K. F. Pedersen*, f. 26-12-96, fra 1-11-34.

1935.

11-1 død (16) Toldpakhusarbejder i Nykøbing paa Falster *P. Hansen*, f. 13-4-96.

B. Grænsegendarmeriet.**1.—3. Lønningsklasse.****1933.**

- 5-1 afsk. (2) Næstkommanderende i Grænsegendarmeriet.
Kaptajn *M. W. Koefoed* (R*), (D. M.),
(Pr. R. Ø. 4), f. 6-3-63, fra 1-4-33.

1934.

- 8-2 afsk. (1) Chef for Grænsegendarmeriet, Oberst *A. Greve Moltke* (K²), (D. M.), (N. St. O. 3²),
(Stb. V. 4), f. 30-12-68, fra 1-4-34.
-

Forandringer

sluttede Februar 1935.

- 14-1-35 afsk. Grænsevagtmaster af 1. Grad *J. C. Lindhøj* fra 1-3-35.
- 25-1-35 afsk. Toldinspektør i Odense *H. V. L. Meyer (R*)* fra 1-5-35.
- 25-1-35 afsk. Toldassistent i København *P. M. Johansen* fra 1-4-35.
- 4-2-35 afsk. Kontorist uden for Nummer Frk. *A. P. Jensen* fra 1-5-35.
- 12-2-35 udn. Grænsevagtmaster af 2. Grad *T. Pedersen* til Grænsevagtmaster af 1. Grad fra 1-3-35.
- 12-2-35 udn. Grænseovergendarm af 1. Grad *J. A. Lauritsen* til Grænsevagtmaster af 2. Grad fra 1-3-35.
- 14-2-35 udn. Toldkasserer i Odense *H. C. T. Jensen* til Toldinspektør i Odense fra 1-5-35.
-